

DODATEK č. 1

ke

SMLOUVĚ O PACHTU A/205862 ZE DNE 15.11.2019

Lesy České republiky, s.p.,

se sídlem Přemyslova 1106/19, Nový Hradec Králové, 500 08 Hradec Králové
zapsán v obchodním rejstříku vedeném Krajským soudem v Hradci Králové, oddíl AXII,
vložka 540

IČO: 42196451, DIČ: CZ42196451

zastoupený Ing. Josefem Vojáčkem, generálním ředitelem

zastoupený na základě pověření ze dne 8. 11. 2019. Ing. Miroslavem Zušťákem, lesním
správcem Lesní správy Hluboká nad Vltavou

bankovní spojení: Komerční banka, a.s., pobočka České Budějovice

číslo účtu: 5982970227/0100

(„propachtovatel“)

a

Vladimír Trna

se sídlem Hluboká nad Vltavou, Palackého 639, PSČ 373 41 Hluboká nad Vltavou

IČO: 70655928, DIČ: [REDAKCE]

je plátce DPH

(„pachtýř“)

Propachtovatel a pachtýř jednotlivě jako „**Smluvní strana**“ a společně jako „**Smluvní strany**“.

I. ZMĚNY SMLOUVY

1.1. **Článek I. Předmět smlouvy** se zcela ruší a nahrazuje novým článkem I. následujícího znění:

„I. Předmět smlouvy

1. Propachtovatel prohlašuje, že má právo hospodařit k níže uvedeným pozemkům, které jsou ve vlastnictví České republiky, a to:

Číslo parcely	Druh pozemku	Výměra v m ²	Pronajímaná výměra v m ²	Katastrální území	LV	Obec
477/33	Ostatní plocha	730	110	Hluboká nad Vltavou	14	Hluboká nad Vltavou
Celkem			110			

Uvedený pozemek (dále také „**předmětný pozemek**“ nebo „**předmět pachtu**“) je zapsaný v katastru nemovitostí u Katastrálního úřadu pro Jihočeský kraj, Katastrální pracoviště České Budějovice.

1. Propachtovatel se zavazuje přenechat na základě této Smlouvy pachtýři předmět pachtu uvedený v odst. 1. tohoto článku o celkové výměře **110 m²** k dočasnému úplatnému užívání a požívání. Veškeré věci, záležitosti či jednání související s využitím předmětu pachtu za sjednaným účelem je povinen obstarat pachtýř, a to na svůj náklad a v mezích stanovených touto Smlouvou.
2. Smluvní strany prohlašují, že hranice předmětu pachtu jsou jim spolehlivě známy a nevzbuzují jakýchkoli pochybností.
3. Pachtýř prohlašuje, že se se stavem předmětu pachtu řádně a dostatečně seznámil a že jej shledává ke dni uzavření této Smlouvy způsobilým ke smluvenému účelu pachtu dle této Smlouvy. Snímek katastrální mapy s přesným zákresem předmětu pachtu je nedílnou přílohou k této Smlouvě.
4. Z pachtu je vyňato právo výkonu myslivosti, rybářské právo a právo těžby nerostů.
5. Smluvní strany ujednaly, že předmětem pachtu dle této Smlouvy nejsou trvalé porosty nacházející se na předmětu pachtu.
6. Právo pachtu podle této Smlouvy dále nezakládá pachtýři jakákoliv práva k trvalým porostům nacházejícím se na předmětu pachtu. Pachtýř je povinen zejména upozornit na kalamitu, škodu na porostech apod.
7. Nárok na náhrady dle zvláštních právních předpisů, např. v případech, na něž dopadá vyhláška Ministerstva zemědělství č. 55/1999 Sb., o způsobu výpočtu výše újmy nebo škody způsobené na lesích, náleží propachtovateli.

Ostatní ujednání této smlouvy zůstávají beze změny.

Dodatek se vyhotovuje ve dvou (2) stejnopisech. Každá ze Smluvních stran obdrží jeden (1) stejnopis.

V Hluboké nad Vltavou dne 28.7.2020

Za propachtovatele:

Za pachtýře:

Ing. Miroslav Zušťák
lesní správce
Lesní správce Hluboká nad Vltavou

Vladimír Trna

Lesy České republiky, s.p. [03]
se sídlem Přemyslova 1106/19, Nový Hradec Králové
500 08 Hradec Králové
IČ: 42196451, DIČ: CZ42196451
Lesní správa Hluboká nad Vltavou
Karla Čapka 1171, 373 41 Hluboká nad Vltavou

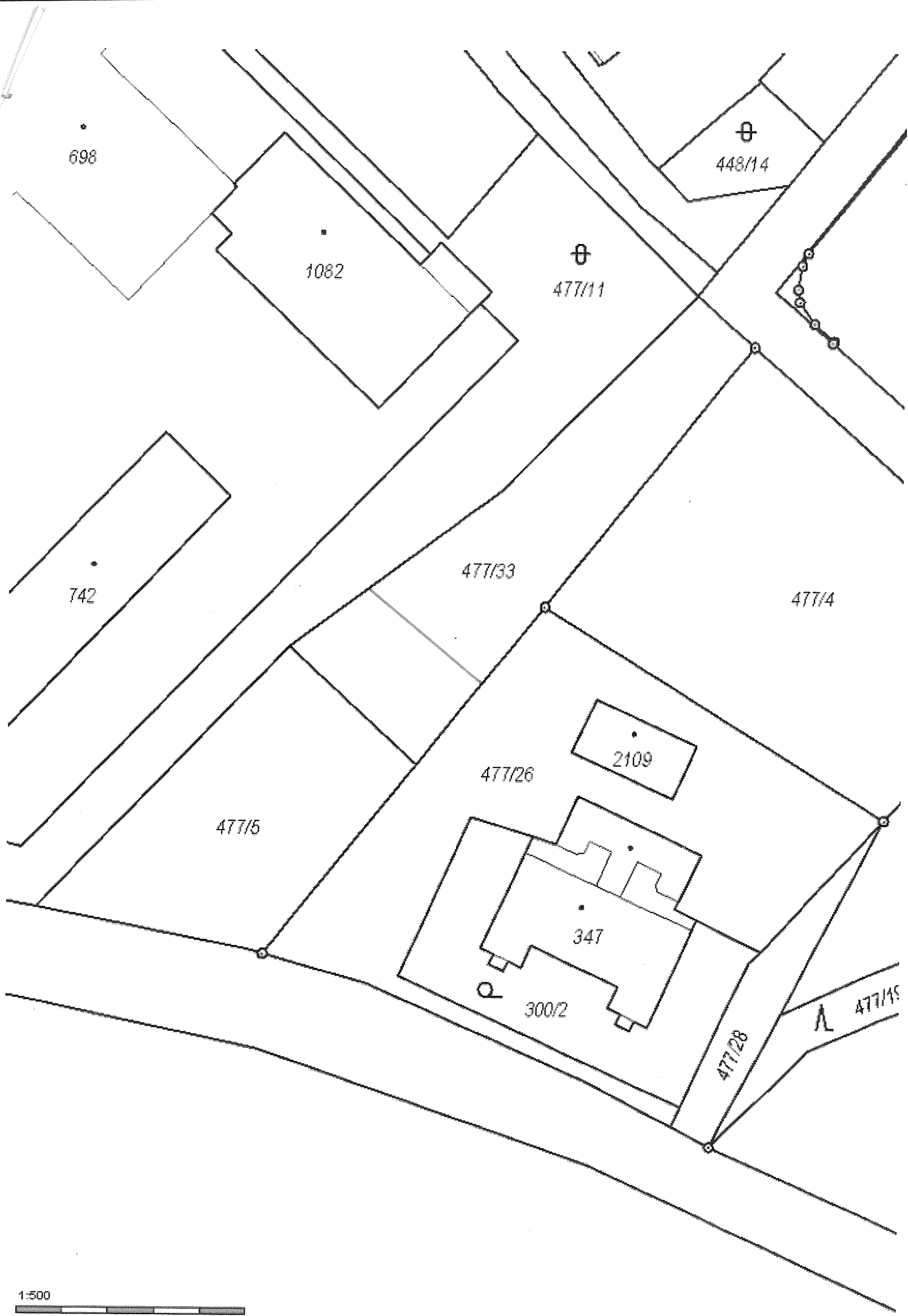

698

1082

742

⊕
477/11

⊕
448/14

477/33

477/4

477/26

2109

477/5

347

300/2

477/28

Λ 477/15

