

SMLOUVA
O PŘEVODU DO PŘÍSLUŠNOSTI K HOSPODAŘENÍ
č.: AD 539/19

uzavřená dle ust. § 1746 odst. 2 zák. č. 89/2012 Sb., občanský zákoník, ve znění pozdějších předpisů (dále jen „**občanský zákoník**“), zák. č. 77/1997 Sb., o státním podniku, ve znění pozdějších předpisů (dále jen „**zákon o státním podniku**“), a zák. č. 219/2000 Sb., o majetku České republiky a jejím vystupování v právních vztazích, ve znění pozdějších předpisů (dále jen „**zákon o majetku ČR**“)

Smluvní strany:

Lesy České republiky, s.p.

se sídlem Hradec Králové, Přemyslova 1106/19, Nový Hradec Králové, PSČ 500 08
zapsán v obchodním rejstříku vedeném Krajským soudem v Hradci Králové, oddíl AXII, vložka 540
IČO: 42196451, DIČ: CZ42196451
zastoupený Ing. Josefem Vojáčkem, generálním ředitelem,
zastoupen Ing. Pavlem Rusem, ředitelem Krajského ředitelství Teplice na základě Pověření
ze dne 21. 2. 2019
(dále jen „**předávající**“)

a

Ředitelství silnic a dálnic ČR

se sídlem: Praha 4, Na Pankráci 546/56, Nusle, PSČ 14000
IČO: 65993390, DIČ: CZ65993390
zastoupeno: Ing. Martinem Vidimským, ředitelem Správy Chomutov
se sídlem: ŘSD ČR, Správa Chomutov, Kochova 3975, Chomutov, PSČ 430 01
bankovní spojení: Česká národní banka
č. účtu: 30007-15937031/0710
(dále jen „**přejímající**“)

uzavírají níže uvedeného dne, měsíce a roku tuto:

SMLOUVU O PŘEVODU DO PŘÍSLUŠNOSTI K HOSPODAŘENÍ

Preambule

1. Předávající prohlašuje, že je státním podnikem, na jehož činnost mimo jiné dopadá zákon o státním podniku.
2. Přejímající prohlašuje, že je státní příspěvkovou organizací a má dle své Zřizovací listiny č.j. 12164/96-KM vydané Ministerstvem dopravy a spojů dne 11.12.1996 založenu příslušnost hospodařit s dálnicemi a silnicemi I. třídy, které na základě ust. § 9 odst. 1 zákona o pozemních komunikacích vlastní Česká republika, spolu se souvisejícími pozemky.

I.

Úvodní ustanovení

1. Předávající prohlašuje, že Česká republika je výlučným vlastníkem a spoluvlastníkem a Lesy České republiky, s.p., má právo hospodařit, a to na základě zákona o státním podniku s následujícími nemovitými věcmi - pozemky:

Číslo parcely	Druh pozemku	Výměra pozemku v m ²	Katastrální Území	LV	Obec
628/6 podíl 1/2	lesní pozemek	36	Žiželice u Žatce	246	Žiželice
628/7 podíl 1/2	lesní pozemek	9	Žiželice u Žatce	246	Žiželice
1147/2	lesní pozemek	8303	Žiželice u Žatce	6	Žiželice
1147/5	lesní pozemek	7972	Žiželice u Žatce	6	Žiželice
Celkem					

vše zapsáno v katastru nemovitostí u Katastrálního úřadu pro Ústecký kraj, Katastrálního pracoviště Žatec, na LV č. 246 a LV 6, pro obec Žiželice, k. ú. Žiželice u Žatce.

Jedná se o pozemky pro akci „1/27 Žiželice – Obchvat a přemostění“.

II. Předmět převodu

1. Předávající na základě této smlouvy převádí své právo hospodařit do příslušnosti k hospodaření přejímajícího, a to k následujícím nemovitým věcem - pozemkům:

Číslo parcely	Druh pozemku	převáděná výměra dle GP v m ²	Výměra podílu v m ²	Katastrální Území	LV	Obec
628/6 podíl 1/2	ostatní plocha jiná plocha		18	Žiželice u Žatce	246	Žiželice
628/7 podíl 1/2	ostatní plocha jiná plocha		4,5	Žiželice u Žatce	246	Žiželice
1147/7	ostatní plocha jiná plocha	183		Žiželice u Žatce	6	Žiželice
1147/8	ostatní plocha jiná plocha	927		Žiželice u Žatce	6	Žiželice
Celkem						

vše zapsáno v katastru nemovitostí u Katastrálního úřadu pro Ústecký kraj, Katastrálního pracoviště Žatec, na LV č. 246 a LV 6, pro obec Žiželice, k. ú. Žiželice u Žatce (dále jen „**předmět převodu**“).

2. Přejímající tímto předmět převodu do své příslušnosti k hospodaření přijímá.

III. Hodnota předmětu převodu

1. Předávající na základě této smlouvy předává přejímajícímu pozemky uvedené v Čl.II. odst. 1. této smlouvy, kterými jsou pozemky **p. č. 628/6 ve výši podílu 1/2, p.č. 628/7 ve výši podílu 1/2** oddělené z p.č. 628/1 v k.ú. Žiželice u Žatce dle GP č. 189-514/2017 z pozemku, **p. č. 1147/7** oddělený z p.č. 1147/2 v k.ú. Žiželice u Žatce dle GP č. 190-514/2017 a **p. č. 1147/8** oddělený z p.č. 1147/5 v k.ú. Žiželice u Žatce dle GP č. 190-514/2017, se všemi součástmi a příslušenstvím.

2. Tento převod je úplatný, když úplatou se rozumí cena odpovídající ceně obvyklé předmětu převodu stanovené na základě znaleckého posudku č. 1291-19/20, vyhotoveného ke dni 24.2.2020 znalcem v oboru [REDAKCE] vedeného v čl. II. této smlouvy, která činí 135.450,- Kč (slovy: jednostřicetpěttisícčtyřistapadesátkorun českých) .
3. Přejímající se zavazuje zaplatit předávajícímu cenu uvedenou v předchozím odstavci tohoto článku, tj. cenu ve výši 135.450,- Kč, ke které bude připočtena cena za vyhotovení znaleckého posudku a podkladů pro jeho vyhotovení ve výši 3.250,-Kč. Celkem uhradí přejímající cenu **138.700,-Kč** (slovy: jednostřicetosmtisícsemdsetkorunčeských) bezhotovostně ve prospěch účtu předávajícího, číslo účtu 3141290287/0100, vedený u Komerční banky, a.s., pobočka Žatec, VS: 53919 a to nejpozději do 30 dnů od podpisu smlouvy. Pro případ prodlení s úhradou ceny je předávající oprávněn od této smlouvy odstoupit, pokud přejímající cenu neuhradí ani do patnácti pracovních dnů ode dne doručení písemného upozornění předávajícího na prodlení.

IV.

Stav předmětu převodu

1. Předávající prohlašuje, že předmět převodu je zařazen a evidován jako trvale nepotřebný majetek.
2. Přejímající prohlašuje, že předmět převodu potřebuje k plnění svých úkolů a zavazuje se o něj řádně pečovat, hospodařit s ním a užívat jej pouze pro účely dané předmětem činnosti přejímajícího.
3. Předávající prohlašuje, že na předmětu převodu nevážnou ke dni oboustranného podpisu této smlouvy žádná zástavní práva, věcná břemena, práva stavby či jiná omezení.
4. Přejímající prohlašuje, že byl řádně seznámen se stavem předmětu převodu a tento je mu dobře znám, což níže stvrzuje svým podpisem.

V.

Platnost právního jednání

1. Předávající prohlašuje, že souhlas Ministerstva zemědělství ČR jakožto zakladatele předávajícího k nakládání s určeným majetkem dle ust. § 17 odst. 2 zákona o státním podniku, ve smyslu ust. § 2 odst. 5 tamtéž, byl udělen v čl. 6 bodě 6.5.2. Statutu státního podniku Lesy České republiky, s.p. ze dne 1. 9. 2017, pod č.j. 47675/2017-MZE-13221.

VI.

Criminal compliance doložka

1. Smluvní strany níže svým podpisem stvrzují, že v průběhu vyjednávání o této smlouvě vždy jednaly a postupovaly čestně a transparentně a současně se zavazují, že takto budou jednat i při plnění této smlouvy a veškerých činnostech s ní souvisejících.
2. Smluvní strany se dále zavazují vždy jednat tak a přijmout taková opatření, aby nedošlo ke vzniku důvodného podezření na spáchání trestného činu či k samotnému jeho spáchání (včetně formy účastenství), v důsledku tedy jednat tak, aby kterékoli ze smluvních stran nemohla být přičtena odpovědnost podle zákona č. 418/2011 Sb., o trestní odpovědnosti právnických osob a řízení proti nim, nebo nevznikla trestní odpovědnost fyzických osob (včetně zaměstnanců) podle trestního zákoníku, případně aby nebylo zahájeno trestní stíhání proti jakékoliv ze smluvních stran včetně jejích zaměstnanců podle platných právních předpisů.
3. LČR za tímto účelem vytvořily tzv. Criminal compliance program Lesů České republiky, s.p. (viz www.lesycr.cz), (dále jen „CCP LČR“), a v jeho rámci přijaly závazek dodržovat zejména Kodex CCP LČR, Protikorupční program LČR a Etický kodex zaměstnanců LČR, a to včetně všech příloh, čímž se LČR vymezují proti jakémukoli protiprávnímu a neetickému jednání a nastavují postupy k prevenci a odhalování takového jednání. Za účelem naplnění tohoto článku, tj. za účelem nastavení funkčních

a efektivních prevenčních procesů při plnění této smlouvy nebo v souvislosti s ním, lze obsah těchto dokumentů poskytnout na žádost druhé smluvní straně, která je rovněž může přijmout za své, a to v plném jejich znění.

VII. Závěrečná ustanovení

1. Pokud není v této smlouvě ujednáno jinak, řídí se vztahy mezi smluvními stranami příslušnými obecně platnými právními předpisy.
2. Obě smluvní strany jsou oprávněny a v případech stanovených zákonem i povinny uveřejnit smlouvu a její dodatky včetně metadat v rozsahu a způsobem dle zákona č. 340/2015 Sb., o zvláštních podmínkách účinnosti některých smluv, uveřejňování těchto smluv a o registru smluv (zákon o registru smluv), v účinném znění. Obě smluvní strany jsou s uveřejněním smlouvy a jejích dodatků včetně metadat srozuměny.
3. Tuto smlouvu lze měnit a doplňovat pouze písemnými vzestupně číslovanými dodatky podepsanými oběma smluvními stranami.
4. Tato smlouva nabývá platnosti dnem jejího podpisu oběma smluvními stranami, účinnosti dnem uveřejnění v registru smluv dle zákona č. 340/2015 Sb.
5. Tato smlouva je vyhotovena v počtu tří stejnopisů, z nichž po jednom vyhotovených obdrží každá ze smluvních stran, zbývající je určen pro potřeby katastrálního úřadu, přičemž návrh na změnu záznamu týkající se práva hospodařit do katastru nemovitostí dle této smlouvy podá přejímající, po úplném uhrazení hodnoty předmětu převodu, tzn. po připsání hodnoty předmětu převodu na účet předávajícího v plné výši.
6. Smluvní strany prohlašují, že si tuto smlouvu přečetly a na důkaz správnosti a souhlasu připojují prosty omylu své vlastnoruční podpisy.
7. Změna příslušnosti hospodařit s předmětem převodu nastává dnem zápisu změny příslušnosti k hospodaření do katastru nemovitostí.

Přílohou této smlouvy je GP č. 190-514/2017, GP č. 189-514/2017

V Teplicích dne 03-08-2020

Předávající:  (04)

Lesy České republiky, s.p.
Ing. Pavel Rus
ředitel Krajského ředitelství Teplice

V Chomutově dne - 9 -07-2020

Přejímající 

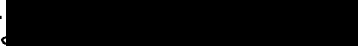
Ředitelství s
Ing. Martin
ředitel Sprá

GEOMETRICKÝ PLÁN pro rozdělení pozemku	Geometrický plán ověřil úředně oprávněný zeměměřický inženýr:	Stejnopis ověřil úředně oprávněný zeměměřický inženýr:
	Jméno, příjmení: [REDAKCE]	[REDAKCE]
	Číslo položky seznamu úředně oprávněných zeměměřických inženýrů: 1477/96	Číslo položky seznamu úředně oprávněných zeměměřických inženýrů: 1477/96
	Dne: 26.9.2017 Číslo: 58/2017	Dne: 4.10.2017 Číslo: 42-4/2017
Náležitostmi a přesností odpovídá právním předpisům.	Tento stejnopis odpovídá geometrickému plánu v elektronické podobě uloženému v dokumentaci katastrálního úřadu	Ověření stejnopisu geometrického plánu v listinné podobě.
Vyhotovitel: KS GEODEZIE s.r.o. J. V. Sládka 3 415 01 Teplice	Katastrální úřad souhlasí s očíslováním parcel.	[REDAKCE]
Číslo plánu: 190-514/2017	KÚ pro Ústecký kraj KP Zatec [REDAKCE]	[REDAKCE]
Okres: Louny	PGP-541/2017 2017.10.04 14:31:47 CEST	[REDAKCE]
Obec: Žiželice		[REDAKCE]
Kat. území: Žiželice u Žatce		[REDAKCE]
Mapový list: DKM, ŽATEC 0-1/42,44,24 a LOUNY 9-1/11,13		[REDAKCE]
Dosavadním vlastníkům pozemků byla poskytnuta možnost seznámit se v terénu s průběhem navrhovaných nových hranic, které byly označeny předepsaným způsobem: viz.: seznam souřadnic		[REDAKCE]

VÝKAZ DOSAVADNÍHO A NOVÉHO STAVU ÚDAJŮ KATASTRU NEMOVITOSTÍ

Dosavadní stav				Nový stav																
Označení pozemku parcelním číslem	Výměra parcely			Druh pozemku	Označení pozemku parcelním číslem	Výměra parcely			Druh pozemku	Typ stavby	Způsob určení výměr	Porovnání se stavem evidence právních vztahů								
	ha	m ²				Způsob využití	ha	m ²				Způsob využití	Způsob využití	Díl přechází z pozemku označeného v		Číslo listu vlastnictví	Výměra dílu		Ozn. dílu	
		katastru nemovitosti	dřívějí sí poz.e vid					ha						m ²						
1075/1	13	22	ostat.pl. neplodná půda	1075/1	12	91	ostat.pl. neplodná půda			0										
				1075/6		31	ostat.pl. silnice			0	1075/1	10001		31						
1075/5	16	08	ostat.pl. neplodná půda	1075/5	15	74	ostat.pl. neplodná půda			0										
				1075/7		34	ostat.pl. silnice			0	1075/5	10002		34						
1087/21	6	27	orná půda	1087/21	6	17	orná půda			0										
				1087/28		10	ostat.pl. silnice			0	1087/21	218		10	76					
1087/24	1	37	orná půda	1087/24	1	16	orná půda			0										
				1087/29		2	orná půda			2	1087/24	197		2	68					
				1087/30		19	ostat.pl. silnice			0	1087/24	197		19	07					
1117/5	1	39	orná půda	1117/5		84	orná půda			2										
				1117/16		56	ostat.pl. silnice			2	1117/5	10002			56					
1117/10	7	85	orná půda	1117/10	7	76	orná půda			0										
				1117/17		9	ostat.pl. silnice			0	1117/10	210		9	66					
1117/11	1	56	orná půda	1117/11	1	53	orná půda			0										
				1117/18		1	ostat.pl. silnice			0	1117/11	218		1	60					
				1117/22		65	ostat.pl. silnice			0	1117/11	218			65					
1117/12	3	30	orná půda	1117/12	3	29	orná půda			0										
				1117/19		1	ostat.pl. silnice			0	1117/12	10002		1	01					
1117/13	3	10	orná půda	1117/13	2	94	orná půda			0										
				1117/20		2	orná půda			0	1117/13	169		2	26					
				1117/21		13	ostat.pl. silnice			0	1117/13	169		13	82					
1147/1	44	16	lesní poz.	1147/1	43	53	lesní poz.			0										
				1147/6		63	ostat.pl. silnice			0	1147/1	34			63					
1147/2	83	03	lesní poz.	1147/2	81	20	lesní poz.			0										
				1147/7		1	ostat.pl. silnice			0	1147/2	6		1	83					
1147/5	79	72	lesní poz.	1147/5	70	45	lesní poz.			0										
				1147/8		9	ostat.pl. silnice			0	1147/5	6		9	27					

VÝKAZ DOSAVADNÍHO A NOVÉHO STAVU ÚDAJŮ KATASTRU NEMOVITOSTÍ

Dosavadní stav				Nový stav															
Označení pozemku parcelním číslem	Výměra parcely			Druh pozemku	Označení pozemku parcelním číslem	Výměra parcely			Druh pozemku	Typ stavby	Způsob určení výměr	Porovnání se stavem evidence právních vztahů							
												Díl přechází z pozemku označeného v		Číslo listu vlastnictví	Výměra dílu		Ozn. dílu		
	ha	m ²		Způsob využití		Způsob využití	katastru nemovitostí	dřívější poz.e vid	ha	m ²									
1180/7	5	33	85	orná půda	1180/7	5	30	61	orná půda		2								
					1180/39			3	24	ostat.pl. silnice	2	1180/7	76		3	24			
1180/14	15	07	36	orná půda	1180/14	14	97	79	orná půda		0								
					1180/40			9	57	ostat.pl. silnice	0	1180/14	218		9	57			
1180/16	1	23	90	orná půda	1180/16	1	21	83	orná půda		0								
					1180/41			2	07	ostat.pl. silnice	0	1180/16	205		2	07			
1180/21		11	33	orná půda	1180/21			3	45	orná půda	0								
					1180/42			7	88	ostat.pl. silnice	0	1180/21	210		7	88			
1180/29	5	08	56	orná půda	1180/29	4	18	44	orná půda		0								
					1180/43			90	12	ostat.pl. silnice	0	1180/29	117		90	12			
1180/30	5	02	29	orná půda	1180/30	4	61	99	orná půda		0								
					1180/44			39	73	ostat.pl. silnice	0	1180/30	197		39	73			
					1180/45				57	ostat.pl. silnice	0	1180/30	197			57			
1180/37			34	orná půda	1180/37				15	orná půda	2								
					1180/46				19	ostat.pl. silnice	2	1180/37	171			19			
1200/2		24	75	orná půda	1200/2			13	94	orná půda	2								
					1200/3			10	48	ostat.pl. silnice	2	1200/2	117		10	48			
					1200/4				34	ostat.pl. silnice	2	1200/2	117			34			
1204/15		16	10	travní p.	1204/15			11	29	travní p.	2								
					1204/23			4	81	ostat.pl. silnice	2	1204/15	147		4	81			
1204/17	3	42	12	travní p.	1204/17	3	30	56	travní p.		0								
					1204/24			11	56	ostat.pl. silnice	0	1204/17	10001		11	56			
1204/20		11	82	travní p.	1204/20			9	49	travní p.	0								
					1204/25			1	16	ostat.pl. silnice	0	1204/20	10002		1	16			
					1204/26			1	17	ostat.pl. silnice	2	1204/20	10002		1	17			
1204/21		77	65	travní p.	1204/21			65	35	travní p.	0								
					1204/27			12	30	ostat.pl. silnice	0	1204/21	207		12	30			
1223/1		25	22	orná půda	1223/1			24	80	orná půda	0								
					1223/3				42	ostat.pl. silnice	0	1223/1	117			42			

VÝKAZ DOSAVADNÍHO A NOVÉHO STAVU ÚDAJŮ KATASTRU NEMOVITOSTÍ																		
Dosavadní stav					Nový stav													
Označení pozemku parcelním číslem	Výměra parcely			Druh pozemku	Označení pozemku parcelním číslem	Výměra parcely		Druh pozemku	Typ stavby	Způsob určení výměr	Porovnání se stavem evidence právních vztahů							
											Díl přechází z pozemku označeného v		Číslo listu vlastnictví	Výměra dílu		Ozn. dílu		
	ha	m ²		Způsob využití		Způsob využití	Způsob využití	katastru nemovitostí	dřívejší poz.evid		ha	m ²						
1223/2		4	40	orná půda	1223/2		68	orná půda		0								
					1223/4	3	72	ostat.pl. silnice		0	1223/2	10002		3	72			
1343/2		9	00	ostat.pl. ostat. komunikace	1343/2	7	32	ostat.pl. ostat. komunikace		2								
					1343/6	1	68	ostat.pl. silnice		2	1343/2	10002		1	68			
1343/4		7	84	ostat.pl. ostat. komunikace	1343/4	3	13	ostat.pl. ostat. komunikace		0								
					1343/7	4	71	ostat.pl. silnice		2	1343/4	117		4	71			
*1)	62	92	67			62	92	69										

*1) Rozdíl vzniklý zaokrouhlením nových výměr dle přílohy 14.7 písm. b) vyhlášky č. 357/2013 Sb..

Výkaz údajů o bonitovaných půdně ekologických jednotkách (BPEJ) k parcelám nového stavu

Parcelní číslo podle		kód BPEJ	výměra			BPEJ na díly parcely	Parcelní číslo podle		kód BPEJ	výměra			BPEJ na díly parcely
katastru nemovitosti	zjednodušené evidence		ha	m ²			katastru nemovitosti	zjednodušené evidence		ha	m ²		
1087/21		11000	6	17	08		1180/14		10100	14	97	79	
1087/24		11000	1	16	24		1180/16		10100	1	21	83	
1087/29		11000		2	68		1180/21		11000		3	45	
1117/5		11000			84		1180/29		11000	4	18	44	
1117/10		10300		8	29		1180/30		10100			39	
		10100	7	67	95				11000	4	61	60	
1117/11		10100	1	39	55		1180/37		10100			15	
		11000		13	54		1200/2		12212		13	94	
		10300			72		1204/15		14177		11	29	
1117/12		10100	3	29	31		1204/17		12212		9	50	
1117/13		11000	2	81	33		1204/20		14177	3	21	06	
		10100		10	82				12212		8	71	
		10300		2	20				14177			78	
1117/20		10100		2	09		1204/21		14177		65	35	
		11000			17		1223/1		12212		24	80	
1180/7		11000	3	47	51		1223/2		12212			68	
		10100	1	83	10								

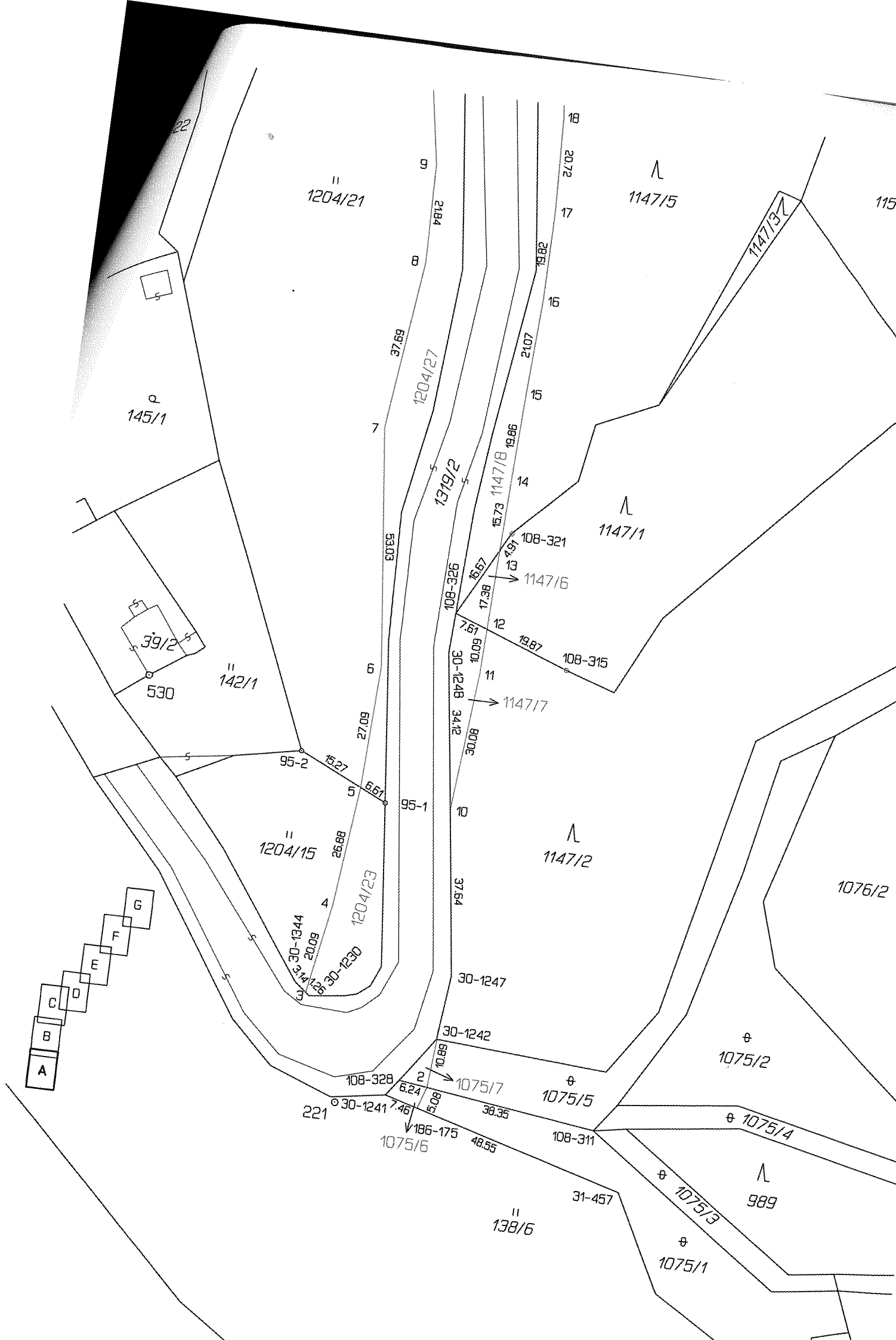

1204/21

1147/5

145/1

1204/27

1147/1

142/1

1319/2

1147/2

1204/15

1204/23

1076/2

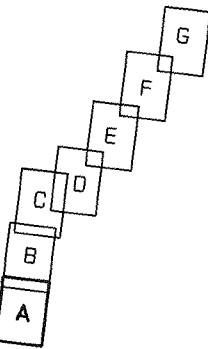

30-1344

30-1345

30-1346

30-1347

30-1348

30-1349

30-1350

30-1351

30-1352

30-1353

30-1354

30-1355

30-1356

30-1357

30-1358

30-1359

30-1360

30-1361

30-1362

30-1363

30-1364

30-1365

30-1366

30-1367

30-1368

30-1369

30-1370

30-1371

30-1372

30-1373

30-1374

30-1375

30-1376

30-1377

30-1378

30-1379

30-1380

30-1381

30-1382

30-1383

30-1384

30-1385

30-1386

30-1387

30-1388

30-1389

30-1390

30-1391

30-1392

30-1393

30-1394

30-1395

30-1396

30-1397

30-1398

30-1399

30-1400

30-1401

30-1402

30-1403

30-1404

30-1405

30-1406

30-1407

30-1408

30-1409

30-1410

30-1411

30-1412

30-1413

30-1414

30-1415

30-1416

30-1417

30-1418

30-1419

30-1420

30-1421

30-1422

30-1423

30-1424

30-1425

30-1426

30-1427

30-1428

30-1429

30-1430

30-1431

30-1432

30-1433

30-1434

30-1435

30-1436

30-1437

30-1438

30-1439

30-1440

30-1441

30-1442

30-1443

30-1444

30-1445

30-1446

30-1447

30-1448

30-1449

30-1450

30-1451

30-1452

30-1453

30-1454

30-1455

30-1456

30-1457

30-1458

30-1459

30-1460

30-1461

30-1462

30-1463

30-1464

30-1465

30-1466

30-1467

30-1468

30-1469

30-1470

30-1471

30-1472

30-1473

30-1474

30-1475

30-1476

30-1477

30-1478

30-1479

30-1480

30-1481

30-1482

30-1483

30-1484

30-1485

30-1486

30-1487

30-1488

30-1489

30-1490

30-1491

30-1492

30-1493

30-1494

30-1495

30-1496

30-1497

30-1498

30-1499

30-1500

30-1501

30-1502

30-1503

30-1504

30-1505

30-1506

30-1507

30-1508

30-1509

30-1510

30-1511

30-1512

30-1513

30-1514

30-1515

30-1516

30-1517

30-1518

30-1519

30-1520

30-1521

3

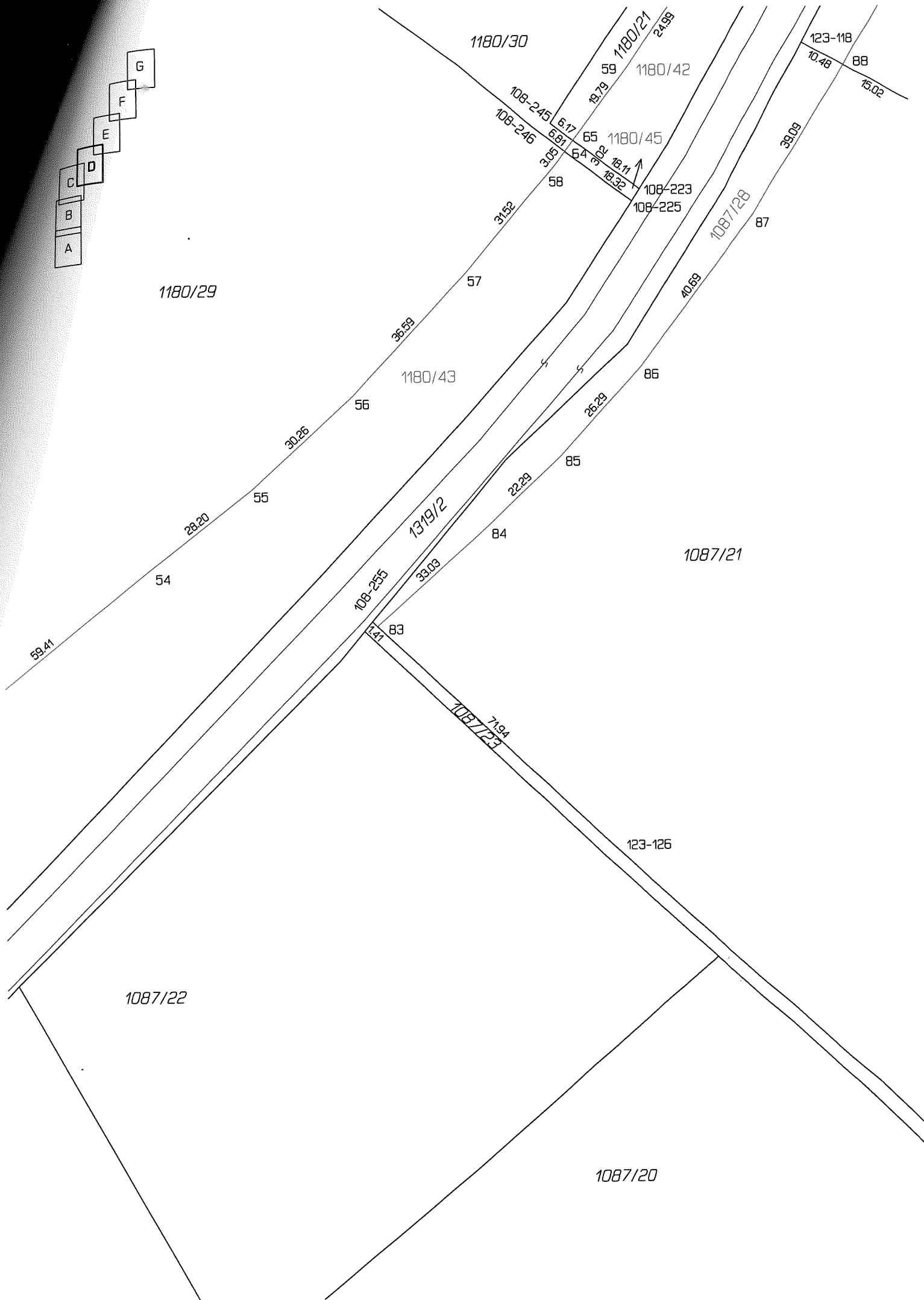
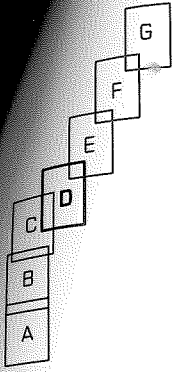

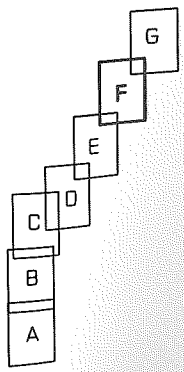
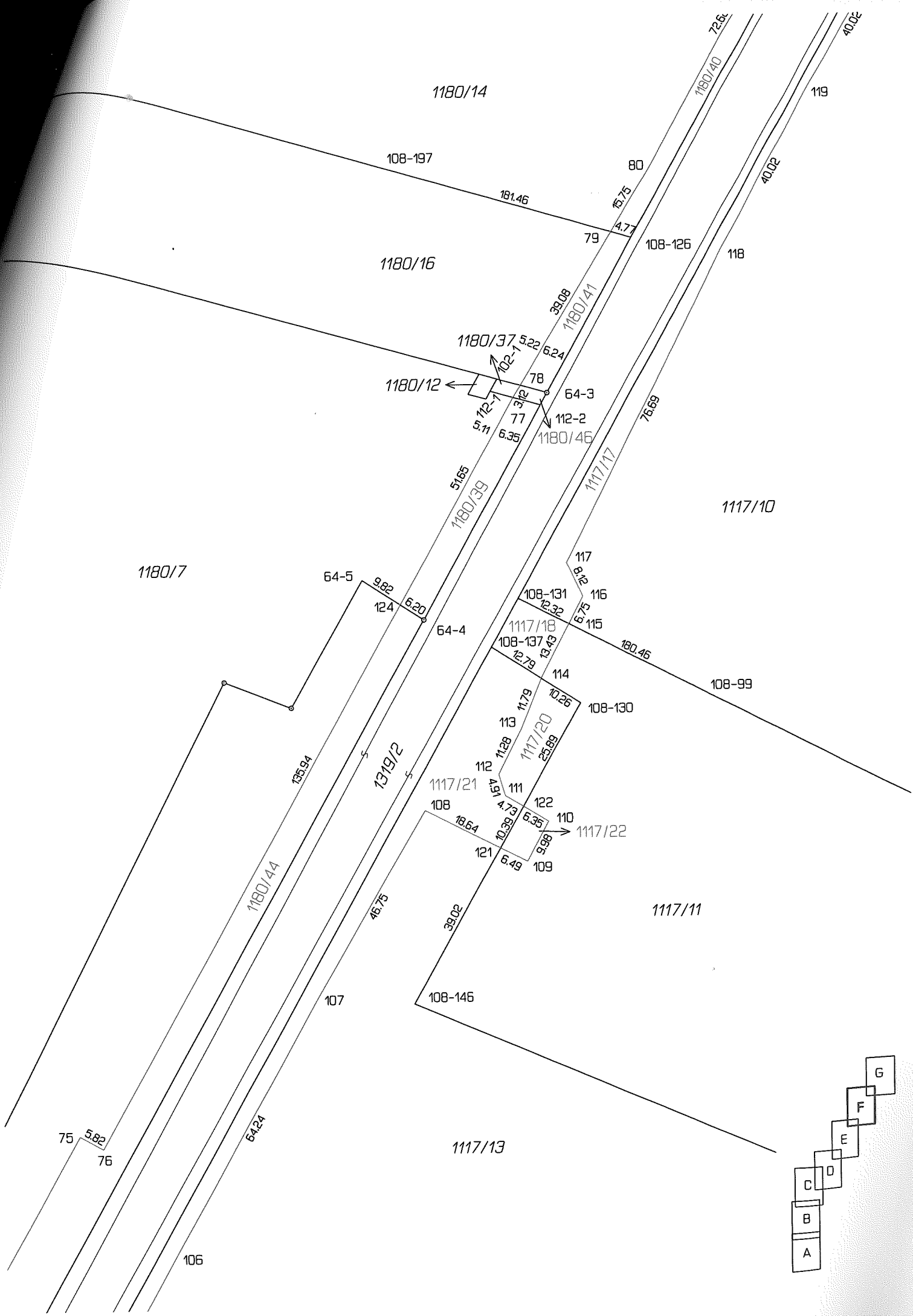

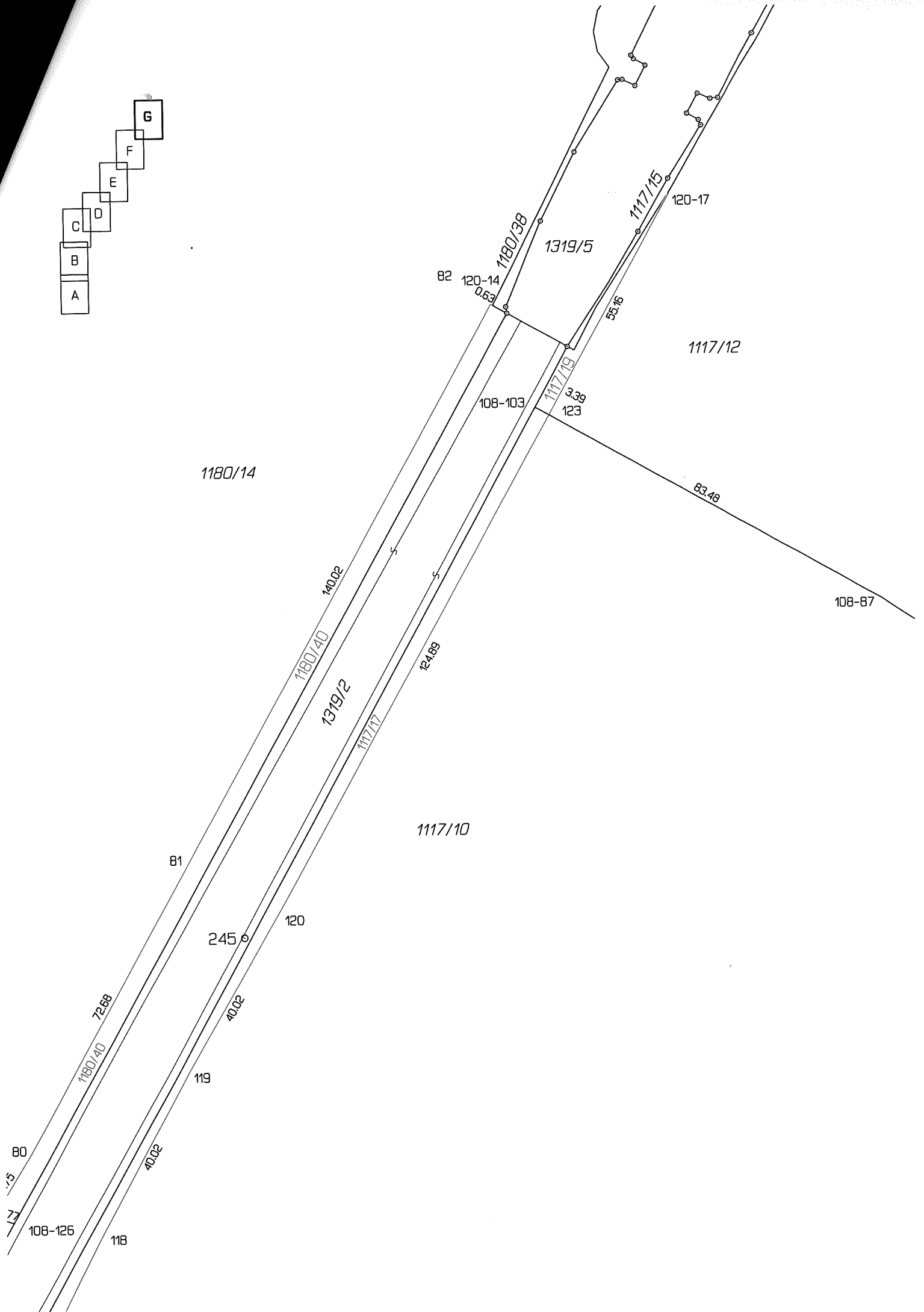
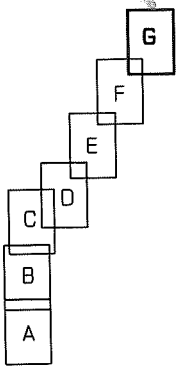

Seznam souřadnic (S-JTSK)

Číslo bodu	Souřadnice pro zápis do KN		Kod kvality	Poznámka
	Y	X		
30-1042	800167.89	1002935.60	4	kolík
30-1043	800174.20	1002944.16	4	kolík
30-1044	800217.98	1002877.54	4	kolík
30-1045	800231.63	1002870.69	4	kolík
30-1074	800206.69	1002988.80	4	kolík
30-1076	800233.82	1002896.22	4	kolík
30-1230	800208.65	1003471.22	4	kolík
30-1241	800189.16	1003491.03	4	kolík
30-1242	800179.47	1003477.40	4	kolík
30-1247	800177.81	1003463.23	4	kolík
30-1248	800186.97	1003392.12	4	kolík
30-1269	800215.75	1003191.00	4	kolík
30-1273	800190.02	1003205.06	4	kolík
30-1285	800212.99	1003109.25	4	kolík
30-1293	800228.35	1003049.50	4	kolík
30-1294	800221.25	1003026.94	4	kolík
30-1344	800212.11	1003468.53	4	kolík
31-457	800135.33	1003506.34	4	kolík
31-578	799858.99	1002565.09	4	kolík
31-579	799856.56	1002560.49	4	kolík
64-3	799727.99	1002301.34	3	plast. hran. znak
64-4	799755.85	1002350.63	3	plast. hran. znak
64-5	799769.24	1002341.88	3	kolík
64-35	799859.07	1002620.57	3	kolík
64-36	799834.53	1002575.94	3	kolík
64-37	799832.01	1002571.36	3	kolík
95-1	800197.05	1003426.84	3	plast. hran. znak
95-2	800216.83	1003417.58	3	plast. hran. znak
102-1	799738.99	1002298.21	3	kolík
108-87	799516.18	1002133.14	8	kolík
108-99	799563.67	1002434.39	8	kolík
108-103	799591.72	1002090.32	8	kolík
108-126	799708.98	1002267.70	8	kolík
108-130	799721.72	1002369.30	8	kolík
108-131	799735.08	1002346.26	8	kolík
108-137	799741.09	1002356.86	8	kolík
108-146	799759.13	1002434.62	8	kolík
108-197	799887.67	1002215.38	8	kolík
108-214	799934.33	1002666.66	8	kolík
108-221	799952.34	1002655.96	8	kolík
108-223	799959.82	1002710.58	8	kolík
108-225	799961.59	1002713.26	8	kolík
108-245	799979.24	1002696.04	8	kolík
108-246	799981.51	1002698.01	8	kolík
108-255	800019.70	1002804.69	8	kolík
108-311	800142.43	1003493.42	8	kolík
108-315	800160.73	1003392.86	8	plast. hran. znak
108-321	800176.35	1003364.25	8	plast. hran. znak
108-326	800186.47	1003383.29	8	kolík
108-328	800186.58	1003487.40	8	kolík
108-329	800191.31	1003177.66	8	kolík
108-335	800210.28	1003236.61	8	kolík
108-337	800214.87	1002982.94	8	kolík
108-346	800231.89	1003000.42	8	kolík
108-350	800235.74	1003073.97	8	kolík
112-1	799740.51	1002300.90	3	kolík
112-2	799729.51	1002304.03	3	kolík
120-14	799600.64	1002067.88	3	kolík
120-17	799561.75	1002043.94	3	kolík
123-111	799901.54	1002690.91	8	kolík
123-118	799923.83	1002678.61	8	kolík
123-126	799966.47	1002855.08	8	kolík
186-175	800182.01	1003493.06	4	kolík

Číslo bodu	Souřadnice pro zápis do KN			Poznámka	Číslo bodu	Souřadnice pro zápis do KN			Poznámka
	Y	X	Kód kvality			Y	X	Kód kvality	
2	800180.41	1003488.24	8	kolík	61	799931.00	1002635.40	3	kolík
3	800209.64	1003470.45	4	kolík	62	799916.51	1002611.77	3	kolík
4	800206.04	1003450.71	3	kolík	63	799911.40	1002600.40	3	kolík
5	800203.02	1003424.04	3	kolík	64	799976.12	1002702.14	8	kolík
6	800201.66	1003397.00	3	kolík	65	799974.31	1002699.73	8	kolík
7	800207.25	1003344.30	3	kolík	66	799946.07	1002659.68	8	kolík
8	800202.56	1003306.91	3	kolík	67	799910.36	1002595.51	3	kolík
9	800202.86	1003285.09	3	kolík	68	799910.01	1002590.61	3	kolík
10	800182.61	1003425.93	4	kolík	69	799909.29	1002582.90	3	kolík
11	800179.76	1003396.01	3	kolík	70	799907.23	1002575.44	3	kolík
12	800179.35	1003385.94	8	kolík	71	799902.08	1002565.67	3	kolík
13	800178.65	1003368.58	8	kolík	72	799896.56	1002559.22	3	kolík
14	800177.88	1003352.89	3	kolík	73	799883.12	1002548.36	3	kolík
15	800176.91	1003333.08	3	kolík	74	799877.61	1002541.33	3	kolík
16	800175.63	1003312.07	3	kolík	75	799832.99	1002462.70	3	kolík
17	800175.31	1003292.28	3	kolík	76	799827.93	1002465.56	3	kolík
18	800175.87	1003271.58	3	kolík	77	799735.61	1002302.29	3	kolík
19	800177.72	1003250.80	3	kolík	78	799733.98	1002299.64	3	kolík
20	800180.84	1003230.31	3	kolík	79	799713.55	1002266.36	8	kolík
21	800184.83	1003210.23	3	kolík	80	799705.32	1002252.96	3	kolík
22	800189.54	1003189.51	3	kolík	81	799669.79	1002189.59	3	kolík
23	800191.01	1003183.93	8	kolík	82	799601.18	1002067.57	3	kolík
24	800231.28	1003080.89	8	kolík	83	800018.69	1002805.64	8	kolík
25	800214.83	1003180.75	3	kolík	84	799993.99	1002783.77	3	kolík
26	800226.95	1003123.83	3	kolík	85	799977.76	1002768.52	3	kolík
27	800229.69	1003093.83	3	kolík	86	799959.92	1002749.22	3	kolík
28	800232.03	1003091.76	3	kolík	87	799935.34	1002716.81	3	kolík
29	800234.87	1003086.34	3	kolík	88	799914.67	1002683.66	8	kolík
30	800229.55	1003078.28	3	kolík	89	799882.60	1002627.88	3	kolík
31	800225.98	1003041.96	4	kolík	90	799876.27	1002620.39	3	kolík
32	800229.11	1003022.46	3	kolík	91	799867.54	1002614.55	3	kolík
33	800227.52	1003011.30	4	kolík	92	799862.13	1002609.61	3	kolík
34	800223.07	1002991.36	8	kolík	93	799857.78	1002604.28	3	kolík
35	800216.71	1002974.53	4	kolík	94	799852.90	1002603.61	3	kolík
36	800211.94	1002963.93	4	kolík	95	799850.10	1002604.26	3	kolík
37	800206.28	1002952.65	3	kolík	96	799846.56	1002597.82	3	kolík
38	800195.38	1002934.67	3	kolík	97	799849.20	1002596.53	3	kolík
39	800188.68	1002925.63	4	kolík	98	799851.34	1002591.80	3	kolík
40	800201.95	1002911.21	3	kolík	99	799850.63	1002584.23	3	kolík
41	800209.57	1002901.13	3	kolík	100	799850.37	1002576.21	3	kolík
42	800208.52	1002900.26	4	kolík	101	799849.05	1002569.50	4	kolík
43	800204.31	1002896.76	3	kolík	102	799846.93	1002564.76	4	kolík
44	800200.32	1002901.13	3	kolík	103	799843.55	1002558.78	3	kolík
45	800195.17	1002903.98	4	kolík	104	799849.59	1002555.53	3	kolík
46	800188.93	1002904.26	3	kolík	105	799831.67	1002523.90	3	kolík
47	800182.68	1002900.44	3	kolík	106	799811.74	1002488.42	3	kolík
48	800178.69	1002894.91	3	kolík	107	799780.04	1002432.57	3	kolík
49	800166.27	1002879.12	3	kolík	108	799756.33	1002392.31	3	kolík
50	800155.00	1002866.39	3	kolík	109	799733.97	1002403.71	3	kolík
51	800146.77	1002857.91	3	kolík	110	799729.14	1002395.00	3	kolík
52	800139.30	1002850.71	3	kolík	111	799738.64	1002389.34	3	kolík
53	800114.84	1002829.47	3	kolík	112	799740.02	1002384.65	3	kolík
54	800068.31	1002792.56	3	kolík	113	799734.87	1002374.62	3	kolík
55	800045.98	1002775.37	3	kolík	114	799730.34	1002363.76	8	kolík
56	800023.52	1002755.12	3	kolík	115	799724.13	1002351.89	8	kolík
57	799998.41	1002728.54	3	kolík	116	799721.01	1002345.92	3	kolík
58	799977.96	1002704.57	3	kolík	117	799724.45	1002338.58	3	kolík
59	799962.39	1002683.96	3	kolík	118	799689.47	1002270.37	3	kolík
60	799948.33	1002663.32	3	kolík	119	799670.18	1002235.34	3	kolík
					120	799650.00	1002200.80	3	kolík
					121	799739.74	1002400.77	8	kolík
					122	799734.58	1002391.76	8	kolík
					123	799588.78	1002091.99	8	kolík
					124	799761.03	1002347.25	3	kolík

Pozn.: Lomové body hranic pozemků jsou bezprostředně ohroženy stavební činností, proto jsou označeny pouze kolíky. Vlastník po dokončení výstavby zajistí jejich označení trvalým způsobem.

GEOMETRICKÝ PLÁN pro rozdělení pozemku	Geometrický plán ověřil úředně oprávněný zeměměřický inženýr:		Stejnopis ověřil úředně oprávněný zeměměřický inženýr:	
	Jméno, příjmení: [REDAKCE]		Jméno, příjmení: [REDAKCE]	
	Číslo položky seznamu úředně oprávněných zeměměřických inženýrů: 1477/96		Číslo položky seznamu úředně oprávněných zeměměřických inženýrů: 926/1995	
	Dne: 4.10.2017 Číslo: 62/2017		Dne: 10.ledna 2020 Číslo : 16/2020	
Náležitosti a přesnosti odpovídá právním předpisům.		Tento stejnopis odpovídá geometrickému plánu v elektronické podobě uloženému v dokumentaci katastrálního úřadu		
Vyhotovitel: KS GEODEZIE s.r.o. J. V. Sládka 3 415 01 Teplice	Katastrální úřad souhlasí s očíslováním parcel.			
Číslo plánu: 189-514/2017	KÚ pro Ústecký kraj KP Žatec [REDAKCE] PGP-557/2017 2017.10.06 10:15:06 CEST			
Okres: Louny				
Obec: Žiželice				
Kat. území: Žiželice u Žatce				
Mapový list: DKM, ŽATEC 0-1/44				
Dosavadním vlastníkům pozemků byla poskytnuta možnost seznámit se v terénu s průběhem navrhovaných nových hranic, které byly označeny předepsaným způsobem: viz.: seznam souřadnic				

VÝKAZ DOSAVADNÍHO A NOVÉHO STAVU ÚDAJŮ KATASTRU NEMOVITOSTÍ

Dosavadní stav				Nový stav												
Označení pozemku parcelním číslem	Výměra parcely		Druh pozemku	Označení pozemku parcelním číslem	Výměra parcely		Druh pozemku	Typ stavby	Způsob určení výměry	Porovnání se stavem evidence právních vztahů						
										Díl přechází z pozemku označeného v		Číslo listu vlastnictví	Výměra dílu		Ozn. dílu	
	ha	m ²	Způsob využití		Způsob využití	Způsob využití	katastru nemovitosti	dřívější poz.evid		ha	m ²					
138/3	91	96	travní p.	138/3	91	63	travní p.		0							
				138/24		33	ostat.pl. jiná pl.		2	138/3	10002			33		
138/5	2	39	69	travní p.	138/5	2	38	97	travní p.							
				138/25			36	ostat.pl. jiná pl.	2	138/5	212			36		
				138/26			36	ostat.pl. jiná pl.	2	138/5	212			36		
138/6	2	37	61	travní p.	138/6	2	37	25	travní p.							
				138/27			36	ostat.pl. jiná pl.	2	138/6	169			36		
324/1	7	69	10	ostat.pl. dráha	324/1	7	68	94	ostat.pl. dráha							
				324/26			16	ostat.pl. jiná pl.	2	324/1	42			16		
591/2		7	30	orná půda	591/2		7	26	orná půda							
				591/9			4	ostat.pl. jiná pl.	2	591/2	118			4		
628/1		25	18	lesní poz.	628/1		24	73	lesní poz.							
				628/6			36	ostat.pl. jiná pl.	2	628/1	232			36		
				628/7			9	ostat.pl. jiná pl.	2	628/1	232			9		
968/2		6	20	orná půda	968/2		6	18	orná půda							
				968/7			2	ostat.pl. jiná pl.	2	968/2	10002			2		
	13	77	04		13	77	04									

Výkaz údajů o bonitovaných půdně ekologických jednotkách (BPEJ) k parcelám nového stavu

Parcelní číslo podle		kód BPEJ	výměra		BPEJ na díly parcely	Parcelní číslo podle		kód BPEJ	výměra		BPEJ na díly parcely
katastru nemovitosti	zjednodušené evidence		ha	m ²		katastru nemovitosti	zjednodušené evidence		ha	m ²	
138/3		15800	88	96		138/6	14177	2	37	25	
		14177	2	67		591/2	15800		7	26	
138/5		15800		1	69	968/2	15800		6	18	
		14177	2	37	28						

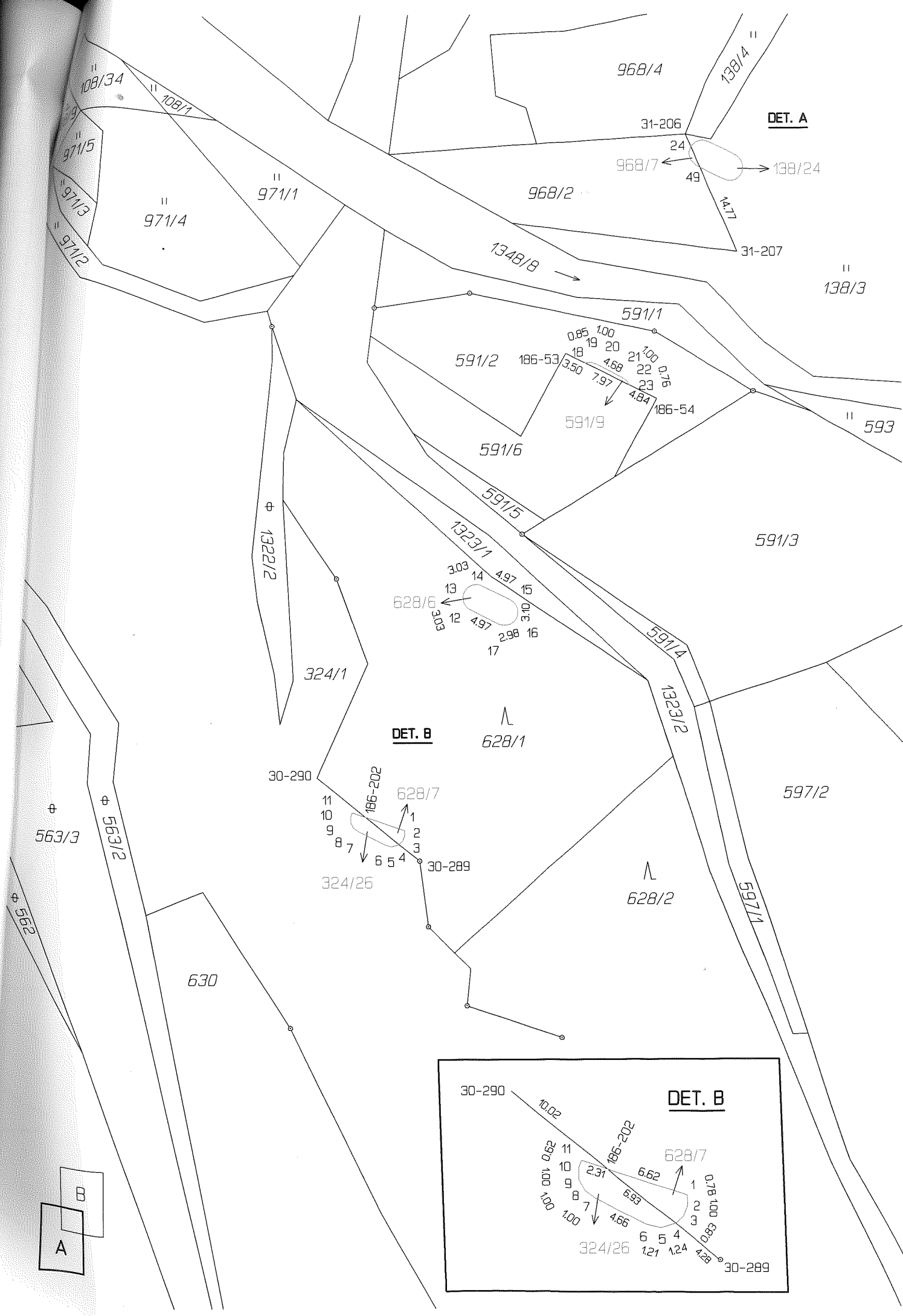

DET. A

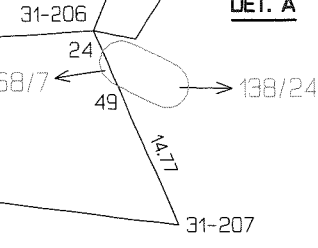

DET. B

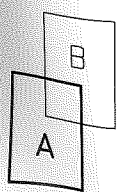
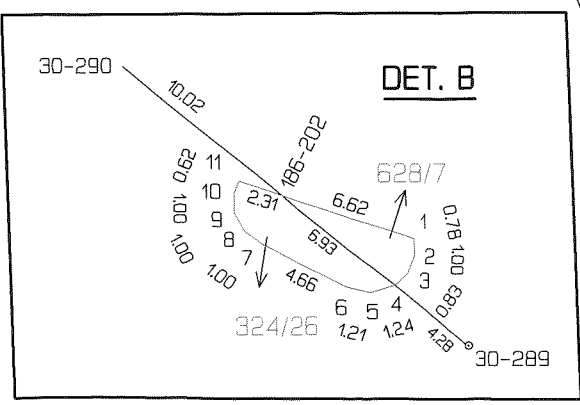

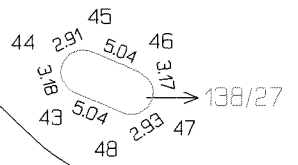

138/6

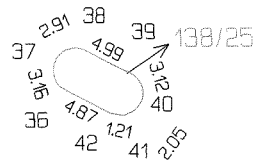

138/5

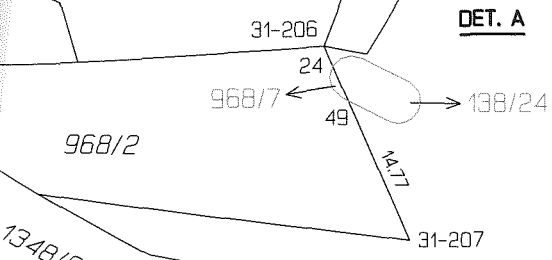
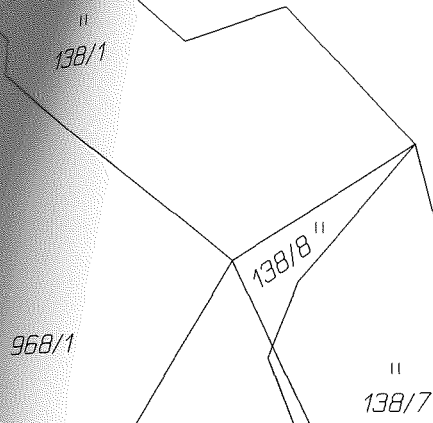
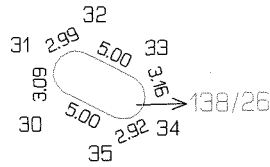

DET. A

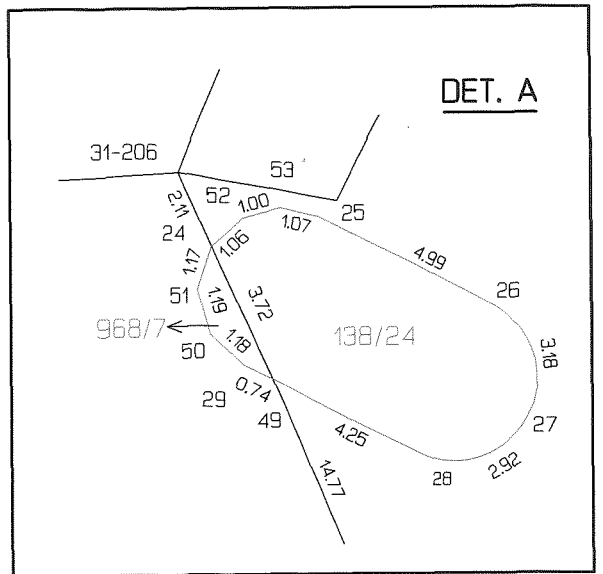

DET. A

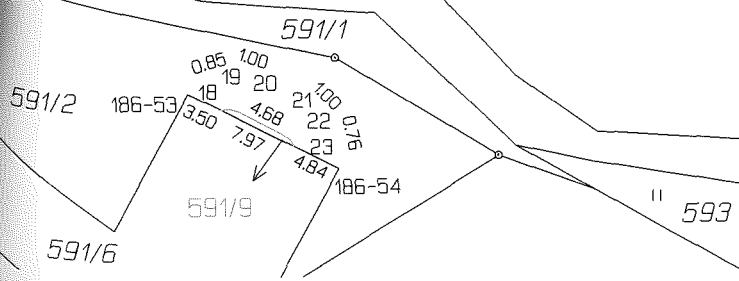

Seznam souřadnic (S-JTSK)

Číslo bodu	Souřadnice pro zápis do KN			Poznámka
	Y	X	Kód kvality	
30-289	800343.17	1003790.70	4	plast.hran.znak
30-290	800359.60	1003777.31	4	kolík
31-206	800300.04	1003674.05	4	kolík
31-207	800291.89	1003692.94	4	kolík
186-53	800319.41	1003709.11	3	kolík
186-54	800304.87	1003716.44	3	kolík
186-202	800351.84	1003783.63	4	kolík
1	800345.58	1003785.76	3	kolík
2	800345.55	1003786.52	3	kolík
3	800345.90	1003787.43	3	kolík
4	800346.48	1003788.00	4	kolík
5	800347.66	1003788.36	3	kolík
6	800348.81	1003788.05	3	kolík
7	800352.95	1003785.93	3	kolík
8	800353.75	1003785.35	3	kolík
9	800354.21	1003784.46	3	kolík
10	800354.23	1003783.47	3	kolík
11	800354.01	1003782.90	3	kolík
12	800334.87	1003750.24	3	kolík
13	800335.78	1003747.32	3	kolík
14	800332.90	1003746.42	3	kolík
15	800328.46	1003748.70	3	kolík
16	800327.58	1003751.70	3	kolík
17	800330.42	1003752.53	3	kolík
18	800316.29	1003710.68	3	kolík
19	800315.47	1003710.59	3	kolík
20	800314.51	1003710.90	3	kolík
21	800310.37	1003713.03	3	kolík
22	800309.57	1003713.62	3	kolík
23	800309.18	1003714.27	3	kolík
24	800299.21	1003675.97	4	kolík
25	800296.42	1003675.23	3	kolík
26	800291.99	1003677.50	3	kolík
27	800291.14	1003680.56	3	kolík
28	800293.95	1003681.33	3	kolík
29	800298.38	1003679.06	3	kolík
30	800261.91	1003607.84	3	kolík
31	800262.79	1003604.86	3	kolík
32	800259.95	1003604.02	3	kolík
33	800255.50	1003606.31	3	kolík
34	800254.66	1003609.37	3	kolík
35	800257.46	1003610.13	3	kolík
36	800243.61	1003572.28	3	kolík
37	800244.55	1003569.26	3	kolík
38	800241.78	1003568.41	3	kolík
39	800237.35	1003570.67	3	kolík
40	800236.38	1003573.63	3	kolík
41	800238.09	1003574.74	3	kolík
42	800239.28	1003574.48	3	kolík
43	800226.06	1003536.48	3	kolík
44	800227.06	1003533.47	3	kolík
45	800224.31	1003532.55	3	kolík
46	800219.71	1003534.59	3	kolík
47	800218.69	1003537.58	3	kolík
48	800221.45	1003538.52	3	kolík
49	800297.74	1003679.39	4	kolík
50	800299.24	1003678.25	3	kolík
51	800299.55	1003677.10	3	kolík
52	800298.43	1003675.26	3	kolík
53	800297.47	1003674.99	3	kolík

Pozn.: Lamové body hranic pozemků jsou bezprostředně ohroženy stavební činností, proto jsou označeny pouze kolíky.
Vlastník po dokončení výstavby zajistí jejich označení trvalým způsobem.

