Číslo smlouvy objednatele:	Číslo smlouvy zhotovitele: w300232

DODATEK č. 3

ke smlouvě o dílo ze dne 1. dubna 2019 pro zhotovení stavby
„**Přístavba budovy Jihočeské vědecké knihovny v Českých Budějovicích a stavební úpravy stávající budovy knihovny**", ve znění dodatku č. 1 a ve znění dodatku č.2

Smluvní strany

Objednatel:

Jihočeská vědecká knihovna v Českých Budějovicích,
sídlem Na Sadech 27, 370 59 České Budějovice,
zastoupený Mgr. Ivo Karešem, ředitelem,
IČO: 00073504,
DIČ: CZ00073504,
zapsaný v obchodním rejstříku vedeném Krajským soudem v Českých Budějovicích, oddíl Pr, vložka 119,
bankovní spojení: Raiffeisenbank České Budějovice
číslo účtu: 1052006126/5500
telefonní spojení: +420 386 111 201
e-mail: library@cbvk.cz
datová schránka: r7ukktd

(dále jen „objednatel")

a

Zhotovitel:

OHL ŽS, a.s.
sídlem Burešova 938/17, 602 00 Brno, Veveří
zastoupený Ing. Alešem Kézrem, ředitelem Divize J – Čechy, na základě pověření,
IČO: 46342796
DIČ: CZ46342796
zapsaný v obchodním rejstříku vedeném Krajským soudem v Brně, oddíl B, vložka 695
bankovní spojení: ČSOB, číslo účtu: 8010-050308744/0300
telefonní spojení: 296 761 111
e-mail: divizecechy@ohlzs.cz
datová schránka: xbicqdt

(dále jen „zhotovitel")

uzavírají tento dodatek č. 2 ke smlouvě o dílo uzavřené dne 1. dubna 2019, ve znění dodatku č. 1, mezi výše uvedenými smluvními stranami (dále jen „***dodatek***").

I. Úvodní ustanovení

1) Mezi smluvními stranami je uzavřen závazkový smluvní vztah založený smlouvou o dílo ze dne 1. dubna 2019 (č. zhotovitele W30232), ve znění dodatku č. 1 a ve znění dodatku č.2. Předmětem uvedeného smluvního vztahu je závazek zhotovitele provést pro objednatele stavbu „Přístavba budovy Jihočeské vědecké knihovny v Českých Budějovicích a stavební úpravy stávající budovy knihovny" ve sjednaném rozsahu, obsahu, technickém řešení, způsobu provádění a smluvených parametrech díla a sjednaných termínech (dále jen „*smlouva o dílo*").

2) S ohledem na skutečnost, že po podpisu smlouvy o dílo vyvstala nutnost realizace změn ujednaných smluvních podmínek, zejména pak rozsahu předmětu plnění, dohodly se smluvní strany na změně smlouvy, jak je uvedeno níže.

II. Předmět dodatku

1) Tímto dodatkem se smluvní strany dohodly na změně rozsahu předmětu díla, jež je uveden v čl. II smlouvy o dílo. Strany konstatují, že po formální stránce byly všechny předmětné změny výslovně uvedené v tomto dodatku předem projednány a odsouhlaseny v souladu s ustanoveními čl. II odst. 7 až 9 smlouvy o dílo, přičemž specifikace jednotlivých změn předmětu plnění, zejména co do rozsahu a způsobu provedení, ceny,

termínů plnění jsou uvedeny v konkrétních změnových listech, které jsou nedílnou součástí tohoto dodatku jako jeho přílohy. Jedná se o následující změnové listy:

ZL07	Výtah - změna ocelové konstrukce
ZL09	Změna systému podtlakové kanalizace střechy
ZL10	Prachotěsná stěna - mezi spojovací chodbou a stávající budovou
ZL11	Dopravní značení v garáži
ZL17	Změna dešťové kanalizace
ZL18	Kontrola topných větví aktivace betonového jádra
ZL19	Opatření proti vzduté vodě z kanalizace
ZL20	Sklovláknobetonový podhled - záměna za pohled CEMBRIT RAW tl.8mm
ZL21	Změna tras rozvodů TZB - 1.PP přístavba
ZL23	Nové prostupy v ŽB konstrukcích 1.PP a 1.NP
ZL25	Úprava stávající fasády
ZL30	Začištění původních prostupů v 1.PP přístavby
ZL31	Ocelová k-ce dveří ve výtahové šachtě
ZL33	Doplnění soklů a úprava stávající mramorové dlažby
ZL37	Malby - změny ve stávající budově
ZL38	Změny podlah v 1.PP - stávající budova
ZL39	Změna zábradlí Z10
ZL42	Změna materiálu kamenné dlažby
ZL43	Změny podlah v 1.NP - stávající budova

2) V souvislosti se změnami předmětu plnění dle odstavce 1) tohoto článku se strany dohodly rovněž na změně ceny díla ve smyslu čl. IV odst. 2 smlouvy o dílo, a to tak, že celková cena bez DPH nově činí částku 117 705 544,60 (slovy: stosedmnáctmilionůsedmsetpěttisícpětsetčtyřicetčtyřikorunčeskýchšedesáthaléřů bez daně z přidané hodnoty).

3) Rekapitulace ceny díla (částky uvedeny bez DPH):

Smlouva o dílo:	117 387 122,00 Kč
Dodatek č. 1	0,00 Kč (termínový dodatek)
Dodatek č. 2	1 397 827,54 Kč
Dodatek č. 3	-1 079 404,94 Kč
Cena díla celkem (včetně dodatků č. 1, č. 2 a č. 3)	**117 705 544,60 Kč**

III. Závěrečná ujednání

1) V ostatních ustanoveních, výslovně neupravených v tomto dodatku, zůstává smlouva o dílo ve znění dodatku č. 1 beze změn.
2) Tento dodatek se vyhotovuje ve čtyřech stejnopisech, každý s platností originálu, z nichž dva obdrží objednatel a dva zhotovitel.
3) Smluvní strany souhlasí s tím, aby osobní údaje uvedené v tomto dodatku, které jsou nezbytné pro identifikaci smluvních stran, byly zpracovány za účelem uzavření tohoto dodatku a jejího následného plnění, a to včetně uplatňování případných nároků z tohoto dodatku plynoucích.
4) Obsah tohoto dodatku byl schválen usnesením č. 786/2020/RK-101 jednání Rady Jihočeského kraje dne 30.7.2020. Zveřejnění tohoto dodatku v registru smluv (ve smyslu zákona č. 340/2015 Sb.) zajistí objednatel.
5) Nedílnou součástí tohoto dodatku jsou následující přílohy:
   a) *ZL07 Výtah - změna ocelové konstrukce*
   b) *ZL09 Změna systému podtlakové kanalizace střechy*
   c) *ZL10 Prachotěsná stěna - mezi spojovací chodbou a stávající budovou*
   d) *ZL11 Dopravní značení v garáži*
   e) *ZL17 Změna dešťové kanalizace*
   f) *ZL18 Kontrola topných větví aktivace betonového jádra*
   g) *ZL19 Opatření proti vzduté vodě z kanalizace*
   h) *ZL20 Sklovláknobetonový podhled - záměna za pohled CEMBRIT RAW tl.8mm*
   i) *ZL21 Změna tras rozvodů TZB - 1.PP přístavba*
   j) *ZL23 Nové prostupy v ŽB konstrukcích 1.PP a 1.NP*
   k) *ZL25 Úprava stávající fasády*
   l) *ZL30 Začištění původních prostupů v 1.PP přístavby*
   m) *ZL31 Ocelová k-ce dveří ve výtahové šachtě*
   n) *ZL33 Doplnění soklů a úprava stávající mramorové dlažby*
   o) *ZL37 Malby - změny ve stávající budově*
   p) *ZL38 Změny podlah v 1.PP - stávající budova*
   q) *ZL39 Změna zábradlí Z10*
   r) *ZL42 Změna materiálu kamenné dlažby*
   s) *ZL43 Změny podlah v 1.NP - stávající budova*

6) Na důkaz svobodné a vážné vůle uzavřít tento dodatek následují podpisy osob oprávněných jednat za smluvní strany.

V Českých Budějovicích dne ……..…

Za objednatele:

……..
Mgr. Ivo Kareš,
ředitel,
Jihočeská vědecká knihovna v Českých Budějovicích

Za zhotovitele:

Ing. Aleš Kézr Digitálně podepsal Ing. Aleš Kézr Datum: 2020.08.06 22:24:43 +02'00'

……..
Ing. Aleš Kézr,
ředitel Divize J – Čechy, na základě pověření,
OHL ŽS, a.s.

„Přístavba budovy Jihočeské vědecké knihovny v Českých Budějovicích a stavební úpravy stávající budovy knihovny"

reg.č. stavby: CZ.06.3.33/0.0/0.0/16_027/0007832

Objednatel: Jihočeská vědecká knihovna v Českých Budějovicích IČO: 00073504	Zhotovitel: OHL ŽS, a.s. Burešova 938/17 602 00 Brno, Veveří IČO: 463 42 796 , DIČ: CZ46342796

ZMĚNOVÝ LIST

ČÍSLO : 7

PŘEDMET ZMĚNY :	Výtah - změna ocelové konstrukce
PRILOHY KE ZMEN. LISTU :	1) Položkový rozpočet ZL07
KLASIFIKACE ZMĚNY Z HLEDISKA § 222 ZVZ	dle odst. 5 - Dodatečné změny

POZADOVANY TERMIN PRO ODSOUHLASENI A NARIZENI ZMENY :

VLIV NA CENU :	Ne ☐	Ano☑			
Vliv na termin :	Vliv na harmonogram prací (milníky) :		Ne☑	Ano☐	
	Vliv na datum dokonč. a předání díla :		Ne☑	Ano☐	
Záruční lhůta v délce dle smlouvy o dílo :			Ne☐	Ano☑	
Předkládá :	Václav Šálený, vedoucí realizačního týmu				Podpis :
		Datum vystavení :	17.03.2020		

vliv na cenu díla:	**rozpočet:** *v příloze ZL*		**méněpráce**
	cena:	*-77 024,00* Kč Kč	
vliv na cenu díla:	**rozpočet:**		**vícepráce**
	cena:	*106 745,69* Kč Kč	
celková bilance méně a více prací:	**cena:**	*29 721,69* Kč Kč	

SCHVALENI / KOMENTAR TECHNICKEHO DOZORU

Jméno: Zdeněk Hanzálek | Společnost: Mauring s.r.o.

☒ Schvaluji bez připomínek
☐ Mám následující připomínky :

Datum : 13.7.2020

MAURING spol. s r.o.

Podpis odpovědné osoby

PREVZETI/KOMENTAR OBJEDNATELE

Jméno: Ivo Kareš | Jihočeská vědecká knihovna v Českých Budějovicích

☒ Přebírám bez připomínek
☐ Mám následující připomínky :

Datum : 23.7.2020

Podpis odpovědné osoby

SCHVALENI / KOMENTAR ZHOTOVITELE

Jméno : Václav Šálený, vedoucí realizačního týmu | OHL ŽS, a.s. Burešova 938/17 602 00 Brno , Veveří

☑ Schvaluji bez připomínek
☐ Mám následující připomínky :

OHL ŽS, a.s.
Burešova 938/ 17, CZ - 602 00 Brno, Veveří

Datum : 17.3.2020

Podpis odpovědné osoby

SCHVALENI / KOMENTAR AUTORSKEHO DOZORU

Jméno : Ladislav Kuba, autorský dozor | Kuba & Pilař architekti s.r.o., Kopečná 387/58, Staré Brno, 602 00 Brno

☑ Schvaluji bez připomínek
☐ Mám následující připomínky : Viz samostatná příloha GP

Datum : 29.6.2020

Podpis odpovědné osoby

ZL č. 07

PŘEDMĚT ZMĚNY:

Na základě připomínek dodavatele výtahu k PD ocelové konstrukce OC2 a OC3 pro výtah byla vydána nová změnová dokumentace s doplněním ocelových prvků dle požadavku dodavatele výtahu. Tyto změny měly dopad do jejich ceny.

ZDŮVODNĚNÍ NEZBYTNOSTI ZMĚNY (požadavek OPP, technické důvody, požadavek zadavatele):

Změny ocelové konsrukce OC2 a OC3 vyplynuly z výrobní dokumentace dodavatele výtahu. Nový návrh zohlednil nejen technický požadavek dodavatele výtahu, ale architektonický požadavek GP.

ZDŮVODNĚNÍ NEMOŽNOSTI ODDĚLENÍ PRACÍ A SAMOSTATNÉHO ZADÁNÍ:

VYJÁDŘENÍ ZADAVATELE:

VYJÁDŘENÍ TDS:

Rozsah předmětného plnění odpovídá skutečnosti.

DALŠÍ VYJÁDŘENÍ:

PŘÍLOHA č. 1

Položkový rozpočet stavby

Stavba:	W300232_Z působilé	Přístavba a stavební úprava budovy Jihočeské vědecké knihovny – Lidická 1
Objekt:	ZL	Změnové listy
Rozpočet:	ZL07	Výtah - změna ocelové k-ce

Objednatel:	Jihočeská vědecká knihovna v Českých Budějovicích	IČO: 00073504
	Na Sadech 1856/27	DIČ:
	37001 České Budějovice-České Budějovice 3	
Zhotovitel:	OHL ŽS, a.s.	IČO: 46342796
	Burešova 17	DIČ: CZ46342796
	60200 Brno	

Vypracoval:

Rozpis ceny			Celkem
HSV			29 721,69
PSV			0,00
MON			0,00
Vedlejší náklady			0,00
Ostatní náklady			0,00
Celkem			**29 721,69**

Rekapitulace daní

Základ pro sníženou DPH	15 %	**0,00** CZK
Snížená DPH	15 %	**0,00** CZK
Základ pro základní DPH	21 %	**29 721,69** CZK
Základní DPH	21 %	**6 241,55** CZK
Zaokrouhlení		**0,00** CZK
Cena celkem s DPH		**35 963,24 CZK**

v Českých Budějovicích dne 12. 7. 2020

OHL ŽS
OHL ŽS, a.s.
Burešova 938/17, CZ - 602 00 Brno, Veveří
IČ: 463 42 796, DIČ: CZ46342796

Za zhotovitele

Jihočeská vědecká knihovna
Na Sadech 27
370 59 České Budějovice
IČ: 00073504

Za objednatele

Rekapitulace dílů

Číslo	Název	Typ dílu			Celkem	%
3	Svislé a kompletní konstrukce	HSV			29 721,69	100
Cena celkem					29 721,69	100

Položkový rozpočet

S:	W300232_Způ:	Přístavba a stavební úprava budovy Jihočeské vědecké knihovny – Lidická 1
O:	ZL	Změnové listy
R:	ZL07	Výtah - změna ocelové k-ce

P.č.	Číslo položky	Název položky	MJ	Množství	Cena / MJ	Celkem
Díl: 3		**Svislé a kompletní konstrukce**				**29 721,69**
1	33994PC01	M+D Ocelový sloup OC2 z jäkl 200/120 x 12,5mm, dl. 3,92 vč. kotvení a povrchové úpravy	kus	-2,00000	35 712,00	-71 424,00
2	33994PC02	M+D Ocelový sloup OC3 z jäkl 100/100 x 5mm, dl. 3,877 vč. kotvení a povrchové úpravy	kus	-1,00000	5 600,00	-5 600,00
3	33994-Px1	D+M ocelová konstrukce OC2 a OC3, základní nátěr	kg	865,88000	123,28	106 745,69
		Původní váha OC2 a OC3: 624,8kg a nová : 865,88		865,88000		

„Přístavba budovy Jihočeské vědecké knihovny v Českých Budějovicích a stavební úpravy stávající budovy knihovny"

reg.č. stavby: CZ.06.3.33/0.0/0.0/16_027/0007832

Objednatel: Jihočeská vědecká knihovna v Českých Budějovicích IČO: 00073504	Zhotovitel: OHL ŽS, a.s. Burešova 938/17 602 00 Brno, Veveří IČO: 463 42 796 , DIČ: CZ46342796

ZMĚNOVÝ LIST

ČÍSLO : 9

PŘEDMET ZMĚNY :	Změna systému podtlakové kanalizace střechy
PŘÍLOHY KE ZMĚN. LISTU :	1) Položkový rozpočet ZL09 2) Změnový výkres podtlakové kanalizace střechy s názvem "191211 Půdorys střechy 02R - Doplnění vpustí a nouzových přepadů", zaslaný Ing.Stolkem dne 11.12.2019 3) Fotodokumentace
KLASIFIKACE ZMĚNY Z HLEDISKA § 222 ZVZ	dle odst. 5 - Dodatečné změny

POŽADOVANÝ TERMÍN PRO ODSOUHLASENÍ A NAŘÍZENÍ ZMĚNY :

VLIV NA CENU :	Ne ☐	Ano ☑			
Vliv na termín :	Vliv na harmonogram prací (milníky) :		Ne ☑	Ano ☐	
	Vliv na datum dokonč. a předání díla :		Ne ☑	Ano ☐	
Záruční lhůta v délce dle smlouvy o dílo :			Ne ☐	Ano ☑	
Předkládá :	Václav Sálený, vedoucí realizačního týmu				Podpis :
		Datum vystavení :	17.03.2020		

vliv na cenu díla:	**rozpočet:** *v příloze ZL*		**méněpráce**
	cena:	*-15 898,00*	Kč Kč
vliv na cenu díla:	**rozpočet:**		**vícepráce**
	cena:	*89 702,29*	Kč Kč
celková bilance méně a více prací:	**cena:**	*73 804,29*	Kč Kč

SCHVÁLENÍ / KOMENTÁŘ TECHNICKÉHO DOZORU

Jméno: Zdeněk Hanzálek | Společnost: Mauring s.r.o.

☒ Schvaluji bez připomínek
☐ Mám následující připomínky :

Datum : 15.7.2020

MAURING spol. s r.o. Plavecká 2166/8 370 01 České Budějovice

Podpis odpovědné osoby

PŘEVZETÍ/KOMENTÁŘ OBJEDNATELE

Jméno: Ivo Kareš | Jihočeská vědecká knihovna v Českých Budějovicích

☒ Přebírám bez připomínek
☐ Mám následující připomínky :

Datum : 13.7.2020

Jihočeská vědecká knihovna
Na Sadech 27
370 59 České Budějovice
IČ: 00073504

Podpis odpovědné osoby

SCHVÁLENÍ / KOMENTÁŘ ZHOTOVITELE

Jméno : Václav Sálený, vedoucí realizačního týmu | OHL ŽS, a.s. Burešova 938/17 602 00 Brno , Veveří

☑ Schvaluji bez připomínek
☐ Mám následující připomínky :

Datum : 17.3.2020

OHL ŽS, a.s.
Burešova 938/17, CZ - 602 00 Brno, Veveří
IČ: 463 42 796, DIČ: CZ46342796

Podpis odpovědné osoby

SCHVÁLENÍ / KOMENTÁŘ AUTORSKÉHO DOZORU

Jméno : Ladislav Kuba, autorský dozor | Kuba & Pilař architekti s.r.o., Kopečná 387/58, Staré Brno, 602 00 Brno

☑ Schvaluji bez připomínek
☐ Mám následující připomínky : Viz samostatná příloha GP

Datum : 29.6.2020

Podpis odpovědné osoby

ZL č. 09

PŘEDMĚT ZMĚNY:

Na základě zjištění chybné výšky střešních vtoků podtlakové střešní kanalizace PLUVIA provedl GP doplnění 1ks střešního vtoku, změnu části rozvodů PLUVIA a přespádování části střechy. Dále bylo rozhodnuto o doplnění kaučukové návlekové izolace potrubí z důvodu rizika kondenzace vody na potrubí v místech s nejnižším krytím izolantem střešního pláště.

ZDŮVODNĚNÍ NEZBYTNOSTI ZMĚNY (požadavek OPP, technické důvody, požadavek zadavatele):

Vzhledem k tomu, že výrobce podtlakové střešní kanalizace fa GEBERIT s r.o. si chrání svá technická řešení a detailní řešení systému vydala až dodavateli ZTI, který na systém výrobci vystavil objednávku, byly zjištěny odchylky ve výšce střešních vtoků až při realizaci díla.

ZDŮVODNĚNÍ NEMOŽNOSTI ODDĚLENÍ PRACÍ A SAMOSTATNÉHO ZADÁNÍ:

VYJÁDŘENÍ ZADAVATELE:

VYJÁDŘENÍ TDS:

Rozsah předmětného plnění odpovídá skutečnosti.

DALŠÍ VYJÁDŘENÍ:

PŘÍLOHA č. 1

Položkový rozpočet stavby

Stavba:	W300232_Z působilé	Přístavba a stavební úprava budovy Jihočeské vědecké knihovny – Lidická 1
Objekt:	ZL	Změnové listy
Rozpočet:	ZL9	Změna systému podtlakové kanalizace střechy

Objednatel:	Jihočeská vědecká knihovna v Českých Budějovicích	IČO: 00073504
	Na Sadech 1856/27	DIČ:
	37001 České Budějovice-České Budějovice 3	
Zhotovitel:	OHL ŽS, a.s.	IČO: 46342796
	Burešova 17	DIČ: CZ46342796
	60200 Brno	

Vypracoval:

Rozpis ceny			Celkem
HSV			73 804,29
PSV			0,00
MON			0,00
Vedlejší náklady			0,00
Ostatní náklady			0,00
Celkem			**73 804,29**

Rekapitulace daní

Základ pro sníženou DPH	15 %	**0,00** CZK
Snížená DPH	15 %	**0,00** CZK
Základ pro základní DPH	21 %	**73 804,29** CZK
Základní DPH	21 %	**15 498,90** CZK
Zaokrouhlení		**0,00** CZK
Cena celkem s DPH		**89 303,19 CZK**

v č. Budějovicích dne 12. 7. 2020

OHL ŽS
OHL ŽS, a.s.
Burešova 938/17, CZ - 602 00 Brno, Veveří
IČ: 463 42 796, DIČ: CZ46342796

Za zhotovitele

Jihočeská vědecká knihovna
Na Sadech 27
370 59 České Budějovice
IČ: 00073504

Za objednatele

Rekapitulace dílů

Číslo	Název	Typ dílu			Celkem	%
_1	M+D Systém podtlakové kanalizace	HSV			73 804,29	100
Cena celkem					73 804,29	100

Položkový rozpočet

S:	W300232_Způ:	Přístavba a stavební úprava budovy Jihočeské vědecké knihovny – Lidická 1
O:	ZL	Změnové listy
R:	ZL9	Změna systému podtlakové kanalizace střechy

P.č	Číslo položky	Název položky	MJ	Množství	Cena / MJ	Celkem
Díl:	**1**	**M+D Systém podtlakové kanalizace**				**73 804,29**
1	Pol__1	PE - trubka, v tyčích 5 m, d 56, včetně připevňovacího systému a upevňovacích objímek	m	16,00000	971,00	15 536,00
2	Pol__2	PE - trubka, v tyčích 5 m, d 63,včetně připevňovacího systému a upevňovacích objímek	m	-5,00000	860,00	-4 300,00
3	Pol__3	PE - trubka, v tyčích 5 m, d 75,včetně připevňovacího systému a upevňovacích objímek	m	9,00000	793,00	7 137,00
4	Pol__4	PE - trubka, v tyčích 5 m, d 90,včetně připevňovacího systému a upevňovacích objímek	m	-6,00000	1 188,00	-7 128,00
5	Pol__5	PE - trubka, v tyčích 5 m, d 110,včetně připevňovacího systému a upevňovacích objímek	m	-2,00000	1 331,00	-2 662,00
6	Pol__7	Střešní vtok s upevňovací přírubou	ks	1,00000	6 297,00	6 297,00
7	Pol__8	Vytápěcí těleso střešního vtoku 8W	ks	1,00000	4 635,00	4 635,00
8	Pol__9	Tepelná izolace proti rosení na potrubí d 110	m	-8,00000	168,00	-1 344,00
9	Pol__10	Tepelná izolace proti rosení na potrubí d 160	m	-2,00000	232,00	-464,00
10	11	Tepelná izolace z kaučuku 40/9	m	1,00000	198,90	198,90
11	12	Tepelná izolace z kaučuku 50/9	m	1,00000	210,60	210,60
12	13	Tepelná izolace z kaučuku 60/9	m	18,00000	235,17	4 233,06
13	14	Tepelná izolace z kaučuku 63/9	m	10,00000	237,51	2 375,10
14	15	Tepelná izolace z kaučuku 75/13	m	39,00000	251,55	9 810,45
15	16	Tepelná izolace z kaučuku 90/13	m	6,00000	297,18	1 783,08
16	17	Tepelná izolace z kaučuku 110/13	m	22,00000	351,00	7 722,00
17	18	Tepelná izolace z kaučuku 160/13	m	1,00000	561,60	561,60
18	19	Přídavný prvek pro zelené střechy - pochůzný	ks	7,00000	4 013,00	28 091,00
19	20	PE - trubka, v tyčích 5 m, d 40, včetně připevňovacího systému a upevňovacích objímek	m	1,00000	526,50	526,50
20	21	PE - trubka, v tyčích 5 m, d 50, včetně připevňovacího systému a upevňovacích objímek	m	1,00000	585,00	585,00

PRILOHA C . 2

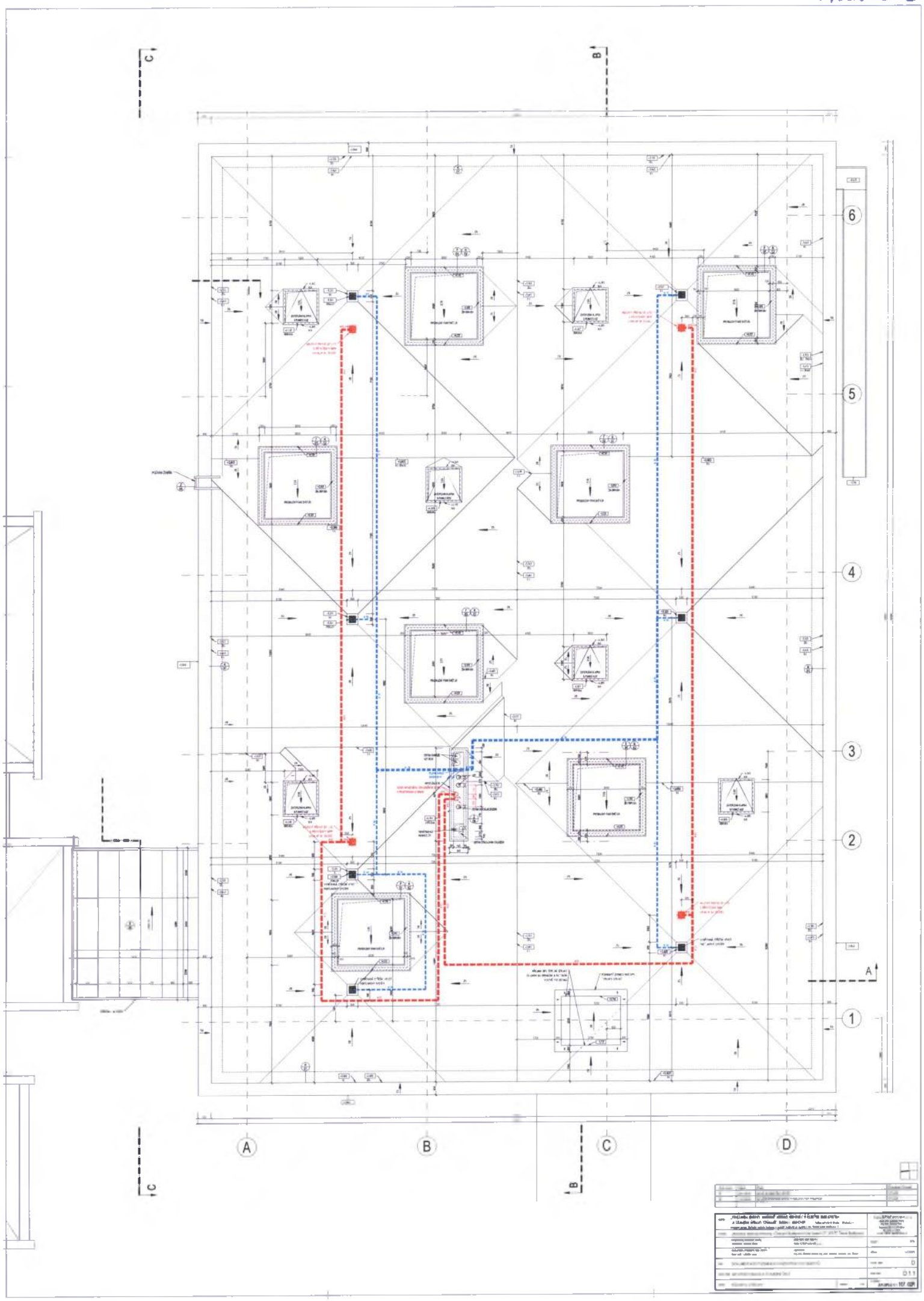

PRILOHA C.3

22.04.2020 09:23

22.04.2020 09:25

20.05.2020 11:34

20.05.2020 11:34
Baumit

20.05.2020 11:35

20.05.2020 11:35

Jádrová omítka
40 kg
20.05.2020 11:37

„Přístavba budovy Jihočeské vědecké knihovny v Českých Budějovicích a stavební úpravy stávající budovy knihovny"

reg.č. stavby: CZ.06.3.33/0.0/0.0/16_027/0007832

Objednatel: Jihočeská vědecká knihovna v Českých Budějovicích IČO: 00073504	Zhotovitel: OHL ŽS, a.s. Burešova 938/17 602 00 Brno, Veveří IČO: 463 42 796 , DIČ: CZ46342796

ZMĚNOVÝ LIST

ČÍSLO : **10**

PŘEDMĚT ZMĚNY :	Prachotěsná stěna - mezi spojovací chodbou a stávající budovou
PŘÍLOHY KE ZMĚN. LISTU :	1) Položkový rozpočet ZL10 2) Fotodokumentace
KLASIFIKACE ZMĚNY Z HLEDISKA § 222 ZVZ	dle odst. 5 - Dodatečné změny
POŽADOVANÝ TERMÍN PRO ODSOUHLASENÍ A NAŘÍZENÍ ZMĚNY :	

VLIV NA CENU :	Ne ☐	And ☑			
Vliv na termín :	Vliv na harmonogram prací (milníky) :		Ne ☑	And ☐	
	Vliv na datum dokonč. a předání díla :		Ne ☑	And ☐	
Záruční lhůta v délce dle smlouvy o dílo :			Ne ☐	And ☑	
Předkládá :	Václav Sálený, vedoucí realizačního týmu	Datum vystavení :	17.03.2020		Podpis :

vliv na cenu díla:	**rozpočet:** *v příloze ZL*		**méněpráce**
	cena:	*0,00* Kč Kč	
vliv na cenu díla:	**rozpočet:**		**vícepráce**
	cena:	*19 962,46* Kč Kč	
celková bilance méně a více prací:			
	cena:	*19 962,46* Kč Kč	

SCHVALENÍ / KOMENTÁŘ TECHNICKÉHO DOZORU

Jméno: Zdeněk Hanzálek | Společnost: Mauring s.r.o.

☒ Schvaluji bez připomínek
☐ Mám následující připomínky :

Datum :

Podpis odpovědné osoby

PŘEVZETÍ/KOMENTÁŘ OBJEDNATELE

Jméno: Ivo Kareš | Jihočeská vědecká knihovna

☒ Přebírám bez připomínek
☐ Mám následující připomínky :

Datum : 13. 7. 2020

Jihočeská vědecká knihovna
Na Sadech 2/7
370 59 České Budějovice
IČ: 00073504

Podpis odpovědné osoby

SCHVALENÍ / KOMENTÁŘ ZHOTOVITELE

Jméno : Václav Sálený, vedoucí realizačního týmu | OHL ŽS, a.s. Burešova 938/17 602 00 Brno, Veveří

☑ Schvaluji bez připomínek
☐ Mám následující připomínky :

Datum : 17.3.2020

OHL ŽS, a.s.
Burešova 938/ 17, CZ - 602 00 Brno, Veveří
IČ: 463 42 796, DIČ: CZ46342796

Podpis odpovědné osoby

SCHVALENÍ / KOMENTÁŘ AUTORSKÉHO DOZORU

Jméno : Ladislav Kuba, autorský dozor | Kuba & Pilař architekti s.r.o., Kopečná 387/58, Staré Brno, 602 00 Brno

☑ Schvaluji bez připomínek
☐ Mám následující připomínky : **Viz samostatná příloha GP**

Datum : 29. 6. 2020

Podpis odpovědné osoby

ZL č. 10

PŘEDMĚT ZMĚNY:

Přednětem změnového listu je vytvoření dočasné prachotěsné sádrokartonévé příčky, která vytvoří předěl mezi stávající budovou a stavbou přístavby. SDK příčka zajišťuje nerušený provoz stávající budovy a bezpečné oddělení stavby přístavby. Technologicky nelze provést spojovací krček mezi přístavbou a stávající budovou v době odstávky provozu (ocelová konstrukce, hliníková fasáda, konstrukce střechy, podlahové vytápění, betonová mazanina, podlahová stěrka), z tohoto důvodu musí být vytvořen předěl.

ZDŮVODNĚNÍ NEZBYTNOSTI ZMĚNY (požadavek OPP, technické důvody, požadavek zadavatele):

Projektová prováděcí dokumentace se neřešila způsob realizace celé stavby ve vazbě na nutnost zajištění bezpečného a nerušeného provozu knihovny ve stávající budově.

ZDŮVODNĚNÍ NEMOŽNOSTI ODDĚLENÍ PRACÍ A SAMOSTATNÉHO ZADÁNÍ:

VYJÁDŘENÍ ZADAVATELE:

VYJÁDŘENÍ TDS:

Rozsah předmětného plnění odpovídá skutečnosti.

DALŠÍ VYJÁDŘENÍ:

PRILOHA C. 1

Položkový rozpočet stavby

Stavba:	W300232_Z působilé	Přístavba a stavební úprava budovy Jihočeské vědecké knihovny – Lidická 1
Objekt:	ZL	Změnové listy
Rozpočet:	ZL10	Prachotěsná stěna - mezi spojovací chodbou a stávající budovou

Objednatel:	Jihočeská vědecká knihovna v Českých Budějovicích	IČO: 00073504
	Na Sadech 1856/27	DIČ:
	37001 České Budějovice-České Budějovice 3	
Zhotovitel:	OHL ŽS, a.s.	IČO: 46342796
	Burešova 17	DIČ: CZ46342796
	60200 Brno	

Vypracoval:

Rozpis ceny			Celkem
HSV			19 962,46
PSV			0,00
MON			0,00
Vedlejší náklady			0,00
Ostatní náklady			0,00
Celkem			**19 962,46**

Rekapitulace daní

Základ pro sníženou DPH	15 %	**0,00** CZK
Snížená DPH	15 %	**0,00** CZK
Základ pro základní DPH	21 %	**19 962,46** CZK
Základní DPH	21 %	**4 192,12** CZK
Zaokrouhlení		**0,00** CZK
Cena celkem s DPH		**24 154,58 CZK**

v Č. Budějovicích dne 13. 7. 2020

OHL ŽS
OHL ŽS, a.s.
Burešova 938/17, CZ - 602 00 Brno, Veveří
IČ: 463 42 796, DIČ: CZ46342796

Za zhotovitele

Jihočeská vědecká knihovna
Na Sadech 27
370 59 České Budějovice
IČ: 00073504

Za objednatele

Rekapitulace dílů

Číslo	Název	Typ dílu			Celkem	%
9	Ostatní konstrukce	HSV			19 962,46	100
Cena celkem					19 962,46	100

Položkový rozpočet

S:	W300232_Způ:	Přístavba a stavební úprava budovy Jihočeské vědecké knihovny – Lidická 1
O:	ZL	Změnové listy
R:	ZL10	Prachotěsná stěna - mezi spojovací chodbou a stávající budovou

P.č.	Číslo položky	Název položky	MJ	Množství	Cena / MJ	Celkem
Díl: 9		**Ostatní konstrukce**				**19 962,46**
1	347011001	Předstěna SDK,lepená,1x opl., tl. 25mm, RB 12,5 mm	m2	23,30000	427,00	9 949,10
2	713131130	Izolace tepelná stěn vložením do konstrukce	m2	23,30000	83,50	1 945,55
3	63151406	Deska z minerální plsti ISOVER UNI tl. 100 mm	m2	23,99900	194,00	4 655,81
		23,3*1,03		23,99900		
4	642942213	Osazení zárubně do sádrokarton. příčky tl. 125 mm	kus	2,00000	516,00	1 032,00
5	5533302130	Zárubeň ocelová SH 100/1970/900 L, P pro sádrokartonové příčky, s pevnými závěsy	kus	2,00000	1 190,00	2 380,00

21.02.2020 15:25

29.04.2020 09:46

„Přístavba budovy Jihočeské vědecké knihovny v Českých Budějovicích a stavební úpravy stávající budovy knihovny"	
reg.č. stavby: CZ.06.3.33/0.0/0.0/16_027/0007832	
Objednatel: Jihočeská vědecká knihovna v Českých Budějovicích IČO: 00073504	Zhotovitel: OHL ŽS, a.s. Burešova 938/17 602 00 Brno, Veveří IČO: 463 42 796 , DIČ: CZ46342796

ZMĚNOVÝ LIST

ČÍSLO : **11**

PŘEDMĚT ZMĚNY :	Dopravní značení v garáži
PRILOHY KE ZMEN. LISTU :	1) Položkový rozpočet ZL11 2) Zápis z KD č.14_17.7.2019_Bod č.3.7 3) Zápis z KD č.28_23.10.2019_Bod č.3.7 4) Předaná projektová dokumentace - výkres s názvem "JVK dopravní značení 2019.12.02 " ze dne 2.12.2019
KLASIFIKACE ZMĚNY Z HLEDISKA § 222 ZVZ	dle odst. 5 - Dodatečné změny
POŽADOVANY TERMIN PRO ODSOUHLASENI A NARIZENI ZMĚNY :	

VLIV NA CENU :	Ne ☐	Ano☑			
Vliv na termín :	Vliv na harmonogram prací (milníky) :		Ne☑	Ano☐	
	Vliv na datum dokonč. a předání díla :		Ne☑	Ano☐	
Záruční lhůta v délce dle smlouvy o dílo :			Ne☐	Ano☑	
Předkládá :	Václav Sálený, vedoucí realizačního týmu				Podpis :
		Datum vystavení :	17.03.2020		

vliv na cenu díla:	**rozpočet:** *v příloze ZL*		**méněpráce**
	cena:	*0,00* Kč Kč	
vliv na cenu díla:	**rozpočet:**		**vícepráce**
	cena:	*75 014,50* Kč Kč	
celková bilance méně a více prací:	**cena:**	*75 014,50* Kč Kč	

SCHVALENI / KOMENTAR TECHNICKEHO DOZORU

Jméno: Zdeněk Hanzálek | Společnost: Mauring s.r.o.

☑ Schvaluji bez připomínek
☐ Mám následující připomínky :

Datum : 15.7.2020

MAURING spol. s r.o. Husova 1, 370 01 České Budějovice

Podpis odpovědné osoby

PREVZETI/KOMENTAR OBJEDNATELE

Jméno: Ivo Kareš | Jihočeská vědecká knihovna v Českých Budějovicích

☑ Přebírám bez připomínek
☐ Mám následující připomínky :

Datum : 15.7.2020

Jihočeská vědecká knihovna
Na Sadech 27
370 59 České Budějovice

Podpis odpovědné osoby

SCHVALENI / KOMENTAR ZHOTOVITELE

Jméno : Václav Sálený, vedoucí realizačního týmu | OHL ŽS, a.s. Burešova 938/17 602 00 Brno, Veveří

☑ Schvaluji bez připomínek
☐ Mám následující připomínky :

Datum : 17.3.2020

OHL ŽS, a.s.
Burešova 938/17, CZ - 602 00 Brno, Veveří
IČ: 463 42 796, DIČ: CZ46342796

Podpis odpovědné osoby

SCHVALENI / KOMENTAR AUTORSKEHO DOZORU

Jméno : Ladislav Kuba, autorský dozor | Kuba & Pilař architekti s.r.o., Kopečná 387/58, Staré Brno, 602 00 Brno

☑ Schvaluji bez připomínek
☐ Mám následující připomínky : Viz samostatná příloha GP

Datum : 29.6.2020

Podpis odpovědné osoby

ZL č. 11

PŘEDMĚT ZMĚNY:

Projektová dokumentace ani výkaz výměr neřešil dopravní řešení a dopravní značení v garáži 1.PP. Na základě upozornění objednatele GP stavby vypracoval projekt dopravního značení.

ZDŮVODNĚNÍ NEZBYTNOSTI ZMĚNY (požadavek OPP, technické důvody, požadavek zadavatele):

Vypracování dopravního řešení parkovacích stání garáží 1.PP bylo nutností pro úspěšnou kolaudaci stavby a zprovoznění objektu přístavby.

ZDŮVODNĚNÍ NEMOŽNOSTI ODDĚLENÍ PRACÍ A SAMOSTATNÉHO ZADÁNÍ:

VYJÁDŘENÍ ZADAVATELE:

VYJÁDŘENÍ TDS:

Rozsah předmětného plnění odpovídá skutečnosti.

DALŠÍ VYJÁDŘENÍ:

PŘÍLOHA č. 1

Položkový rozpočet stavby

Stavba:	W300232_Z působilé	Přístavba a stavební úprava budovy Jihočeské vědecké knihovny – Lidická 1
Objekt:	ZL	Změnové listy
Rozpočet:	ZL11	Dopravní značení v garáži

Objednatel:	Jihočeská vědecká knihovna v Českých Budějovicích Na Sadech 1856/27 37001 České Budějovice-České Budějovice 3	IČO: 00073504 DIČ:
Zhotovitel:	OHL ŽS, a.s. Burešova 17 60200 Brno	IČO: 46342796 DIČ: CZ46342796

Vypracoval:

Rozpis ceny			Celkem
HSV			75 014,50
PSV			0,00
MON			0,00
Vedlejší náklady			0,00
Ostatní náklady			0,00
Celkem			**75 014,50**

Rekapitulace daní		
Základ pro sníženou DPH	15 %	**0,00** CZK
Snížená DPH	15 %	**0,00** CZK
Základ pro základní DPH	21 %	**75 014,50** CZK
Základní DPH	21 %	**15 753,05** CZK
Zaokrouhlení		**0,00** CZK
Cena celkem s DPH		**90 767,55 CZK**

v Č. Budějovicích dne 13. 7. 2020

OHL ŽS
OHL ŽS, a.s.
Burešova 938/17, CZ - 602 00 Brno, Veveří
IČ: 463 42 796, DIČ: CZ46342796

Za zhotovitele

Jihočeská vědecká knihovna
Na Sadech 27
370 59 České Budějovice
IČ: 00073504

Za objednatele

Rekapitulace dílů

Číslo	Název	Typ dílu			Celkem	%
91	Doplňující práce na komunikaci	HSV			75 014,50	100
Cena celkem					75 014,50	100

Položkový rozpočet

S:	W300232_Způ:	Přístavba a stavební úprava budovy Jihočeské vědecké knihovny – Lidická 1
O:	ZL	Změnové listy
R:	ZL11	Dopravní značení v garáži

P.č.	Číslo položky	Název položky	MJ	Množství	Cena / MJ	Celkem
Díl: 91		**Doplňující práce na komunikaci**				**75 014,50**
1	9159901	Vodorovné dopravní značení - čára č.12,5cm bílá	m	240,00000	51,75	12 420,00
2	9159902	V9a šipka	ks	2,00000	402,50	805,00
3	91593	Symbol O1 vozíčkář	ks	2,00000	529,00	1 058,00
4	9149901	Svislé dopravní značení - IP12 500x700	ks	1,00000	3 415,50	3 415,50
5	9149902	Svislé dopravní značení - E13 500x500	ks	1,00000	3 415,50	3 415,50
6	9149903	Svislé dopravní značení - B16 průměr 500	ks	1,00000	2 811,75	2 811,75
7	9149904	Svislé dopravní značení - B32 průměr 500	ks	1,00000	2 811,75	2 811,75
8	9149905	Objímka	Ks	8,00000	1 932,00	15 456,00
9	7839901	Nátěr - žlotočerné pruhy č. Z9 (sloupy)	ks	15,00000	2 070,00	31 050,00
10	7839902	Nátěr - žlotočerné pruhy č. Z9 (šachta)	ks	1,00000	1 771,00	1 771,00

PŘÍLOHA Č.2

OHL ŽS

MAURING

Akce:

„Přístavba budovy Jihočeské vědecké knihovny v Českých Budějovicích a stavební úpravy stávající budovy knihovny“

Zápis z jednání

datum	typ jednání	místo	čas	zapsal	číslo
17.07.2019	Kontrolní den	české Budějovice	9:00	Zdeněk Hanzálek	14

Společnost	Zástupce	funkce	přítomni	zastáno	pozvánka na příští jednání	kontakt
Jihočeská vědecká knihovna v Českých Budějovicích Na Sadech 27 37059 České Budějovice JVK	Ivo Kareš	objednatel	x	x	x	727808440 kares@cbvk.cz
	Michal Kejzar	objednatel	x	x	x	kejzar@cbvk.cz
MAURING, spol. s r.o. Plavská 2166/3, 370 01 České Budějovice IČ: 251 66 514 MAU	Zdeněk Hanzálek	TDI	x	x	x	hanzalek@mauring.cz +420 602 855 613
	Tomáš Rusfel	TDI		x	x	rusfel@mauring.cz +420 774 503 845
	David Jakubec	koordinátor BOZP		x	x	jakubec@mauring.cz +420 721 767 845
	Jiří Průša	TDI domovní technika		x	x	a02@volny.cz 606716153
OHL Ž, a.s. Burešova 938/17 60200 Brno , Veveří GD	Václav Šálený	zhotovitel	x	x	x	vsaleny@ohlzs.cz 725 758 944
	Richard Suchý	zhotovitel	x	x	x	rsuchy@ohlzs.cz 725758937
	Jindřich Kamiš	zhotovitel	x	x	x	jkamis@ohlzs.cz 725758942
	Milan Pitner	zhotovitel		x		mpitner@ohlzs.cz 607053672
	Urbánková Hana	zhotovitel		x	x	hurbankova@ohlzs.cz 728663451
Kuba a Pilař architekti s.r.o. Kopečná 58 602 00 Brno GP	Ladislav Kuba	projektant		x	x	ladislav.kuba@kuba-pilar.cz 602791422
	Kateřina Jechová	projektant		x	x	atelier1@kuba-pilar.cz 543215941

Obsah:

1. Rozpracovanost
2. Rekapitulace a připomínky k zápisu z předešlého jednání
3. Dokumentace
4. Harmonogram
5. Realizace stavby
6. Dokumentace předaná v průběhu stavby
7. Ostatní
8. BOZP

Označení textu v zápise:

Nové body a úkoly - tučně

Staré body - tence

OHL ŽS

MAURING

Akce:

„Přístavba budovy Jihočeské vědecké knihovny v Českých Budějovicích a stavební úpravy stávající budovy knihovny“

Zápis z jednání

datum	typ jednání	místo	čas	zapsal	číslo
17.07.2019	Kontrolní den	české Budějovice	9:00	Zdeněk Hanzálek	14

3.5	Odpověď AD k bodu 3.4 Dobrý den, probírala jsem možnosti zkoušky pigmentovaného betonu na odrazivost s projektantem, který dělal posudek na osvětlení. Doporučil mi měření vzorku na luxmetrem nebo jasoměrem (kalibrovaným na citlivost lidského oka), které provádí např. Zdravotní ústav v Plzni a doporučil mi kontaktní osobu paní inženýrku Lepší. S ní jsem problematiku konzultovala a je možné na ni předat kontakt stavbě, aby se s ní případně domluvili. Jeví se nám to jako jednodušší cesta než laboratorní zkoušky na Západočeské univerzitě. Výsledkem měření by byla orientační hodnota, která soudím, že snad by stačila, protože na stavbě budou působit další faktory (kvalita namíchané směsi, provádění atd.). Pro měření postačí kachle 100x100 nebo 150x150mm, to je na domluvě.	GD GP		
3.6	Změny projektu - pokud bude AD zpracovávat jakoukoliv změnu projektu, žádám o její evidenci. Evidenci bych si představoval ve vzniku jedné tabulky změn, která bude obsahovat - číslo změny, popis změny, důvod proč je nutné změnu provést a termín ve kterém byla dokumentace ke změně předána , v jaké formě a komu. Tato tabulka by byla aktualizována(doplňována) při každé další změně a rozesílána VK, TDI a GD.	AD GD	průběžně	
3.7	Objednatel se otázal na dopravní řešení parkovacích stání pod budovou knihovny - zejména na systém závor pro vjezd do parkingu. Objednatel si upřesní požadavky na funkci parkingu a následně konzultuje se subdodavatelem parkovacího zařízení a SLP za účasti GD.	VK GD	příští KD	
4	Harmonogram			
	Práce probíhají dle smluvního HMG. Zhotovitel zpracovává podrobnější HMG, jeho vypracování je podmíněno výběrem hlavních subdodavatelů.		trvá	
5	Realizace stavby			

Příloha č. 3

OHL ŽS

MAURING

Akce:

„Přístavba budovy Jihočeské vědecké knihovny v Českých Budějovicích a stavební úpravy stávající budovy knihovny“

Zápis z jednání

datum	typ jednání	místo	čas	zapsal	číslo
23.10.2019	Kontrolní den	české Budějovice	9:00	Zdeněk Hanzálek	28

Společnost	Zástupce	funkce	přítomni	zasláno	pozvánka na příští jednání	kontakt
Jihočeská vědecká knihovna v Českých Budějovicích Na Sadech 27 37059 České Budějovice JVK	Ivo Kareš	objednatel		x	x	727808440 kares@cbvk.cz
	Michal Kejzar	objednatel	x	x	x	kejzar@cbvk.cz
	Iveta Holá	SPF group		x		Iveta Holá (hola@spfgroup.org)
MAURING, spol. s r.o. Plavská 2166/3, 370 01 České Budějovice IČ: 251 66 514 MAU	Zdeněk Hanzálek	TDI	x	x	x	hanzalek@mauring.cz +420 602 855 613
	Tomáš Rusfel	TDI		x		rusfel@mauring.cz +420 774 503 845
	David Jakubec	koordinátor BOZP		x		jakubec@mauring.cz +420 721 767 845
	Jiří Průša	TDI domovní technika		x		a02@volny.cz 606716153
OHL Ž, a.s. Burešova 938/17 60200 Brno , Veveří GD	Václav Šálený	zhotovitel	x	x	x	vsaleny@ohlzs.cz 725 758 944
	Richard Suchý	zhotovitel	x	x	x	rsuchy@ohlzs.cz 725758937
	Jindřich Kamiš	zhotovitel	x	x	x	jkamis@ohlzs.cz 725758942
	Štěpán Smrž	zhotovitel		x		ssmrz@ohlzs.cz 778739792
	Milan Pitner	zhotovitel		x		mpitner@ohlzs.cz 607053673
	Urbánková Hana	zhotovitel		i		hurbankova@ohlzs.cz 728663451
Kuba a Pilař architekti s.r.o. Kopečná 58 602 00 Brno GP	Ladislav Kuba	projektant		x		ladislav.kuba@kuba-pilar.cz 602791422
	Kateřina Jechová	projektant		x		atelier1@kuba-pilar.cz 543215941
	Ivo Stolek	projektant	x	x		ivo.stolek@lol.cz 603417240
	Koldovský Petr	PVK projekt	x	x		petr.koldovsky@pvkprojekt.cz 737915705

Obsah:

1. Rozpracovanost
2. Rekapitulace a připomínky k zápisu z předešlého jednání
3. Dokumentace
4. Harmonogram
5. Realizace stavby
6. Dokumentace předaná v průběhu stavby
7. Ostatní
8. BOZP

Označení textu v zápise:

Nové body a úkoly - tučně	Staré body - tence

OHL ŽS

MAURING ENGINEERING

Akce:

„Přístavba budovy Jihočeské vědecké knihovny v Českých Budějovicích a stavební úpravy stávající budovy knihovny“

Zápis z jednání

datum	typ jednání	místo	čas	zapsal	číslo
23.10.2019	Kontrolní den	české Budějovice	9:00	Zdeněk Hanzálek	28

DALŠÍ JEDNÁNÍ

datum	typ jednání	místo	čas	číslo
23.10.2019	Kontrolní den	vědecká knihovna - staveniště	9:00	28

1	Rozpracovanost	zodpovídá	termín	splněno
	Provádí se: Bednění a výztuže stěn a sloupů 1.Np a rozvody El a SLP ve stěnách.			
2	Rekapitulace a připomínky k zápisu z předešlého jednání			
3	Dokumentace			
3.6	Změny projektu - pokud bude AD zpracovávat jakoukoliv změnu projektu, žádám o její evidenci. Evidenci bych si představoval ve vzniku jedné tabulky změn, která bude obsahovat - číslo změny, popis změny, důvod proč je nutné změnu provést a termín ve kterém byla dokumentace ke změně předána , v jaké formě a komu. Tato tabulka by byla aktualizována(doplňována) při každé další změně a rozesílána VK, TDI a GD. Na stavbě jsou k dispozici dva vzorky provedené z pigmentovaného betonu - GD žádá autorský dozor o jejich odsouhlasení. Byl schválen poslední - třetí vzorek betonové směsi. GP žádá o provedení zkoušky na odrazivost světla u tohoto vzorku. Vzorky kamenné dlažby pro stávající budovu nebyly zatím vybrány, GD zkusí demontovat podlahu ve stávající místnosti určené k rekonstrukci a to tak, aby zde položenou dlažbu bylo možno použít do spojovací části k přístavbě. JVK zajistí vyklizení místnosti.	GD JVK	30.10.2019	
3.7	Objednatel se otázal na dopravní řešení parkovacích stání pod budovou knihovny - zejména na systém závor pro vjezd do parkingu. Objednatel si upřesní požadavky na funkci parkingu a následně konzultuje se subdodavatelem parkovacího zařízení a SLP za účasti GD.	VK GD	Bude vypuštěno	

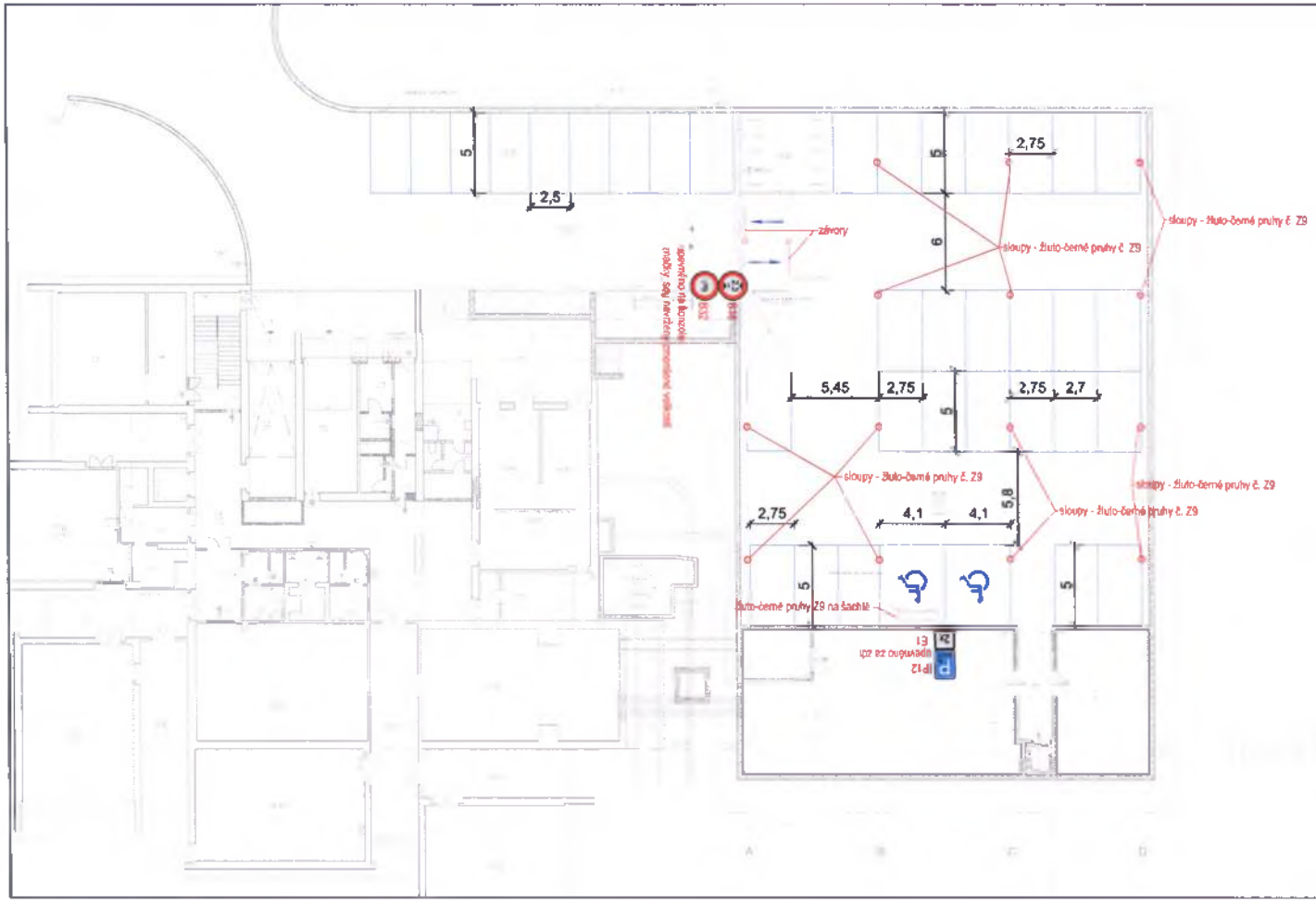

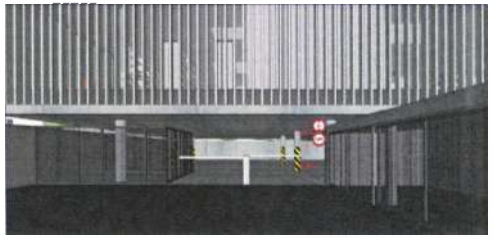

Značky B32 a B18 budou osazeny na konzole na zdi či atropu železobetonové konstrukce vpravo před vjezdem
Nad komunikací nejdou značky umístit z důvodu navržených sklopných lamel (nemožnost osazení)
Předepsaná výška spodního okraje značky bude 1,5m od vozovky (tj. bude dodržena min. výška 1,2m dle TP 65)

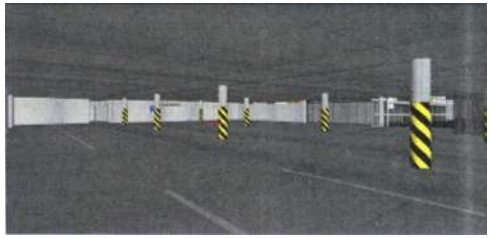

Sloupy budou nastříkány žluto-černými pruhy Z9. šachta bude označena žluto-černými pruhy - značení Z9

Parkovací stání budou oddělena vodorovným značením šířky 0,125m

±0,000=369,30, výškový systém Bpv

stavba	„PŘÍSTAVBA BUDOVY JIHOČESKÉ VĚDECKÉ KNIHOVNY V ČESKÝCH BUDĚJOVICÍCH A STAVEBNÍ ÚPRAVY STÁVAJÍCÍ BUDOVY KNIHOVNY" Zmena dokončené stavby - přístavba a stavební úpravy, hlavní stavební knihovny v Českých Budějovicích, Lidové II č.p. 1797, České Budějovice 7	Kuba & Pilař architekti s.r.o. zast. arch. Ladislav Kuba Ing.M.A. Tomáš Pilař Kopečná 58, 602 00 Brno tel.: 543 213 921 e-mail: atelier1@kuba-pilar.cz
investor	Jihočeská vědecká knihovna v Českých Budějovicích,Na Sadech 27, 370 99 České Budějovice	
zodpovědný projektant stavby: Akad. arch. Ladislav Kuba	projektant části objektu: Ing Martin Jiránek	stupeň: DPS
zodpovědný projektant části objektu: Ing Martin Jiránek	vypracoval: Ing Martin Jiránek	datum: 10/2019
část: DOKUMENTACE POZEMNÍCH A INŽENÝRSKÝCH OBJEKTŮ		oddíl části: D
název části: KOMUNIKACE A ZPEVNĚNÉ PLOCHY		číslo části: D.2.7
název: DOPRAVNÍ ZNAČENÍ - PŮDORYS 1.PP	měřítko: 1:200	č. výkresu: JVK-DPS-D.2.7-107-00R

Příloha č. 4

„Přístavba budovy Jihočeské vědecké knihovny v Českých Budějovicích a stavební úpravy stávající budovy knihovny“	
reg.č. stavby: CZ.06.3.33/0.0/0.0/16_027/0007832	
Objednatel:Jihočeská vědecká knihovna v Českých Budějovicích IČO: 00073504	Zhotovitel: OHL ŽS, a.s. Burešova 938/17 602 00 Brno, Veveří IČO: 463 42 796 , DIČ: CZ46342796

ZMĚNOVÝ LIST

ČÍSLO : **17**

PŘEDMĚT ZMĚNY :	Změna dešťové kanalizace
PŘÍLOHY KE ZMĚN. LISTU :	1) Položkový rozpočet ZL17 2) Změnová dokumentace Ing.Koldovského z 10/2019 3) Zápis k KD č.21 ze dne 4.9.2019_Bod č.3.13 4) Zápis k KD č.34 ze dne 4.12.2019_Bod č.3.13
KLASIFIKACE ZMĚNY Z HLEDISKA § 222 ZVZ	dle odst. 5 - Dodatečné změny

POZADOVANÝ TERMÍN PRO ODSOUHLASENÍ A NARIZENÍ ZMĚNY :					
VLIV NA CENU :	Ne ☐	Ano☑			
Vliv na termín :	Vliv na harmonogram prací (milníky) :		Ne☑	Ano☐	
	Vliv na datum dokonč. a předání díla :		Ne☑	Ano☑	
Záruční lhůta v délce dle smlouvy o dílo :			Ne☐	Ano☑	
Předkládá :	Václav Sálený, vedoucí realizačního týmu				Podpis :
		Datum vystavení :	17.03.2020		

vliv na cenu díla:	**rozpočet:** *v příloze ZL*		**méněpráce**
	cena:	*-194 246,28* Kč Kč	
vliv na cenu díla:	**rozpočet:**		**vícepráce**
	cena:	*115 260,50* Kč Kč	
celková bilance méně a více prací:			
	cena:	*-78 985,78* Kč Kč	

SCHVALENÍ / KOMENTÁŘ TECHNICKÉHO DOZORU

Jméno: Zdeněk Hanzálek	Společnost: Mauring s.r.o.
☑ Schvaluji bez připomínek ☐ Mám následující připomínky :	MAURING spol. s r.o. Na Vrchu 1, 370 01 České Budějovice
Datum : 17.7.2020	Podpis odpovědné osoby

PŘEVZETÍ/KOMENTÁŘ OBJEDNATELE

Jméno: Ivo Kareš	Jihočeská vědecká knihovna v Českých Budějovicích
☑ Přebírám bez připomínek ☐ Mám následující připomínky :	Jihočeská vědecká knihovna Na Sadech 1 370 59 České Budějovice
Datum : 13.7.2020	Podpis odpovědné osoby

SCHVALENÍ / KOMENTÁŘ ZHOTOVITELE

Jméno : Václav Sálený, vedoucí realizačního týmu	OHL ŽS, a.s. Burešova 938/17 602 00 Brno, Veveří IČO: 00073504
☑ Schvaluji bez připomínek ☐ Mám následující připomínky :	OHL ŽS, a.s. Burešova 938/17, CZ - 602 00 Brno, Veveří IČ: 463 42 796, DIČ: CZ46342796
Datum : 17.3.2020	Podpis odpovědné osoby

SCHVALENÍ / KOMENTÁŘ AUTORSKÉHO DOZORU

Jméno : Ladislav Kuba, autorský dozor	Kuba & Pitař architekti s.r.o., Kopečná 387/58, Staré Brno, 602 00 Brno
☑ Schvaluji bez připomínek ☐ Mám následující připomínky : Viz samostatná příloha GP	
Datum : 29.6.2020	Podpis odpovědné osoby

ZL č. 17

PŘEDMĚT ZMĚNY:

Na základě požadované změny objednatele vypracoval GP změnovou dokumentaci dešťové kanalizace. Předmětem ZL17 jesou rozdíly mezi touto změnou a původní PD.

ZDŮVODNĚNÍ NEZBYTNOSTI ZMĚNY (požadavek OPP, technické důvody, požadavek zadavatele):

Vzhledem k tomu, že akumulační jímka dle PD neřešila další využití nakumulované vody a možnost čerpání vody z jímky, navrhl GP zmenšení akumulační jímky a doplnění čerpadla pro čerpání vody k sadovým pracím. Další změnou je trasa vedení dešťové kanalizace, kterou GP vyjmul z podzemní garáže a navrhl vně objektu přístavby.

ZDŮVODNĚNÍ NEMOŽNOSTI ODDĚLENÍ PRACÍ A SAMOSTATNÉHO ZADÁNÍ:

VYJÁDŘENÍ ZADAVATELE:

VYJÁDŘENÍ TDS:

Rozsah předmětného plnění odpovídá skutečnosti.

DALŠÍ VYJÁDŘENÍ:

PŘÍLOHA č.1

Položkový rozpočet stavby

Stavba:	W300232_Nezpůsobilé	Přístavba a stavební úprava budovy Jihočeské vědecké knihovny – Lidická 1
Objekt:	ZL	Změnové listy
Rozpočet:	ZL17	Změna dešťové kanalizace

Objednatel:	Jihočeská vědecká knihovna v Českých Budějovicích Na Sadech 1856/27 37001 České Budějovice-České Budějovice 3	IČO: 00073504 DIČ:
Zhotovitel:	OHL ŽS, a.s. Burešova 17 60200 Brno	IČO: 46342796 DIČ: CZ46342796

Vypracoval:

Rozpis ceny			Celkem
HSV			-78 985,78
PSV			0,00
MON			0,00
Vedlejší náklady			0,00
Ostatní náklady			0,00
Celkem			**-78 985,78**

Rekapitulace daní		
Základ pro sníženou DPH	15 %	**0,00** CZK
Snížená DPH	15 %	**0,00** CZK
Základ pro základní DPH	21 %	**-78 985,78** CZK
Základní DPH	21 %	**-16 587,01** CZK
Zaokrouhlení		**0,00** CZK
Cena celkem s DPH		**-95 572,79 CZK**

v Č. Budějovicích dne 13. 7. 2020

OHL ŽS
OHL ŽS, a.s.
Burešova 938/17, CZ - 602 00 Brno, Veveří
IČ: 463 42 796, DIČ: CZ46342796

Za zhotovitele

Jihočeská vědecká knihovna
Na Sadech 27
370 59 České Budějovice
IČ: 00073504

Za objednatele

Rekapitulace dílů

Číslo	Název	Typ dílu			Celkem	%
_4	Šachty - likvidace dešťových vod - změna typu a rozměru Akumulační jímky	HSV			-102 838,43	130
_4a	Dešťová kanalizace	HSV			8 205,00	-10
3.	Napojení čerpadla retenční nádrže	HSV			15 647,65	-20
Cena celkem					-78 985,78	100

Položkový rozpočet

S:	W300232_Nez	Přístavba a stavební úprava budovy Jihočeské vědecké knihovny – Lidická 1
O:	ZL	Změnové listy
R:	ZL17	Změna dešťové kanalizace

P.č.	Číslo položky	Název položky	MJ	Množství	Cena / MJ	Celkem
Díl: _4		**Šachty - likvidace dešťových vod - změna typu a rozměru Akumulační jímky**				**-102 838,43**
1	Pol29	Výkop pro akumulační jímku	m3	-31,38000	250,00	-7 845,00
		původní : -81		-81,00000		
		nový : 49,62		49,62000		
2	Pol31	Podkladní štěrková vrstva	m3	-2,00000	1 500,00	-3 000,00
3	631315711	Mazanina betonová tl. 12 - 24 cm C 25/30	m3	2,16600	3 560,00	7 710,96
		betonové dno jímky : 3,8*3,8*0,15		2,16600		
4	631362021	Výztuž mazanin svařovanými sítěmi Kari	t	0,01966	31 400,00	617,32
		legenda místností 1.NP				
		skladby konstrukcí - čisticí zóna-1				
		skladby konstrukcí - čisticí zóna-2				
		2,166*7,892*1,15/1000		0,01966		
5	411362021	Výztuž stropů a stěn svařovanými sítěmi Kari	t	0,03281	40 959,99	1 343,90
		statika - spojovací chodba - výkr.č. 106				
		3,6155*7,892/1000*1,15		0,03281		
6	899620151	Obetonování plastové jímky betonem prostým tř. C 25/30	m3	3,61555	3 210,00	11 605,92
		strop : 1,24055		1,24055		
		stěny : 2,375		2,37500		
7	899640112	Bednění pro obetonování plastových jímek kruhových otevřený výkop	m2	35,25000	841,00	29 645,25
8	Pol30	Zpětný zásyp výkopkem - hutněno	m3	-14,17200	240,00	-3 401,28
		původní : -50,112		-50,11200		
		nový : 35,94		35,94000		
9	Pol28	Akumulační jímka - betonová 4,15 x 2,4 x 3,2 m + vstupní komínek s poklopem	ks	-1,00000	180 000,00	-180 000,00
10	Pol28a	Akumulační jímka - plastová 10,5m3 vč.vystrojení čerpadlem a armaturou do betonu	ks	1,00000	32 533,50	32 533,50
11	Pol28b	Akumulační jímka - nástavec vlezu do jímky	ks	1,00000	2 875,00	2 875,00
12	Pol28c	Akumulační jímka - uzamykatelný poklop	ks	1,00000	3 036,00	3 036,00
13	382413118	Osazení jímky plastové	kus	1,00000	2 040,00	2 040,00
Díl: 3.		**Napojení čerpadla retenční nádrže**				**15 647,65**
14	322	Trubka plastová ohebná pro ochranu vedení v zemi KF 09040, včetně montáže	m	40,00000	43,73	1 749,20
15	339	Kabel CYKY-J 3x2,5 (CYKY 3Cx2,5), včetně montáže	m	50,00000	36,24	1 812,00
16	370	Trubka plastová tuhá P25, včetně montáže	m	5,00000	35,44	177,20
17	399x01	Krabice pancéřová plastová IP 67 vč.montáže	ks	1,00000	251,30	251,30
18	399x02	Příchytka plastová 25	ks	10,00000	30,17	301,70
19	399x03	Napojení kabelu v rozvaděči, montáž a zapojení	kpl	1,00000	431,25	431,25
20	399x04	Zapojení čerpadla, zkouška a revize	kpl	1,00000	10 350,00	10 350,00
21	399x05	Pomocný montážní materiál pro elektroinstalaci	sada	1,00000	575,00	575,00
Díl: 4a		**Dešťová kanalizace**				**8 205,00**
22	5	Zpětná (žabí) klapka - D+M	ks	1,00000	8 205,00	8 205,00

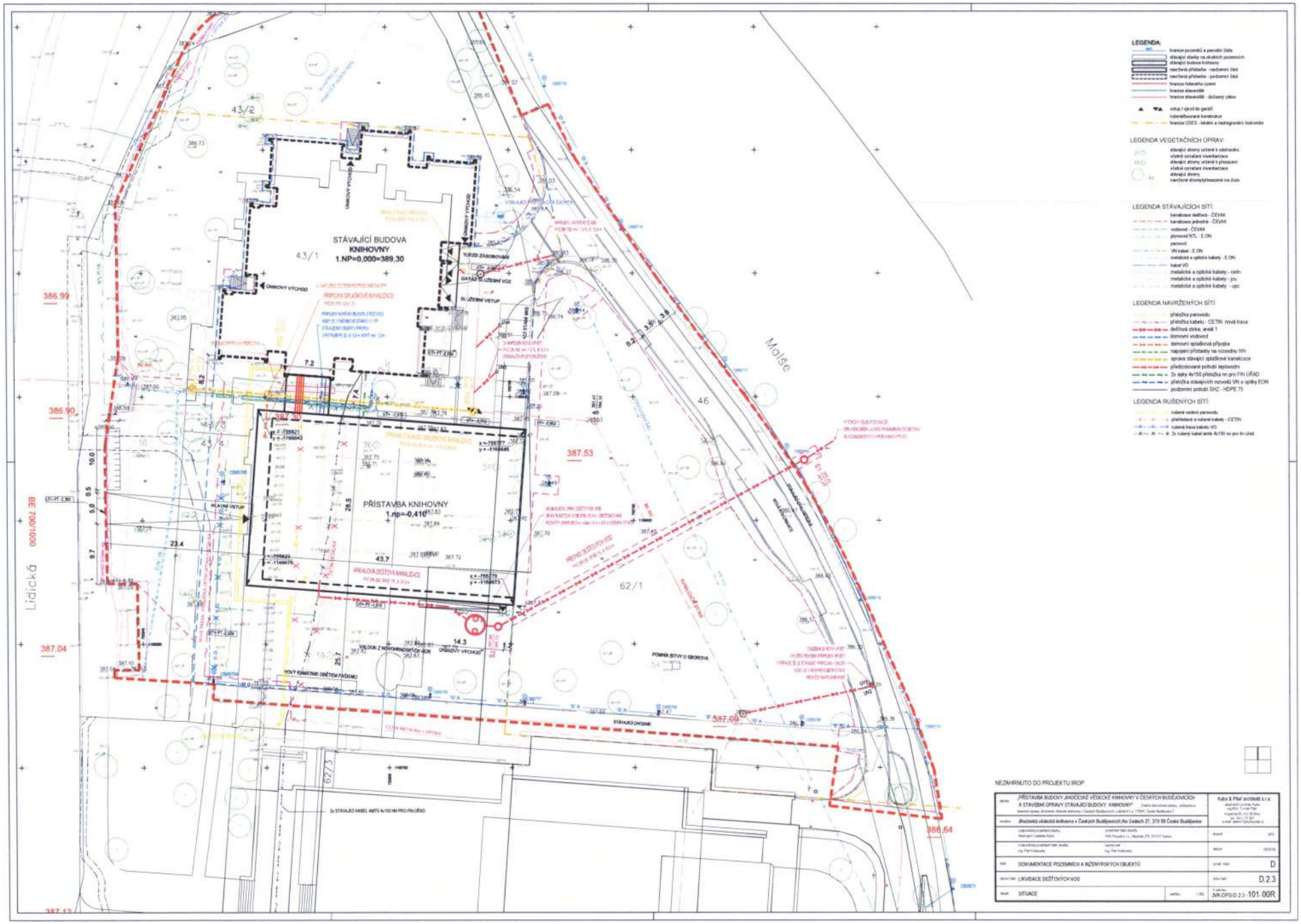
STÁVAJÍCÍ BUDOVA
KNIHOVNY
1.NP=0,000=389,30
PŘÍSTAVBA KNIHOVNY
1.np=-0,410
Lidická
Malše
43/2
43/1
46
62/1
62/3
386.99
386.90
387.04
387.53
387.08
386.64
387.12
BE 700/1000
HLAVNÍ VSTUP
ÚMKOVÝ VÝCHOD
VJEZD ZÁSOBOVÁNÍ
GARÁŽ SE ÚLOŽNÍ VOZ
SL.ÚŽEBNÍ VSTUP
VÝLOUK Z NOVOKRADEJSKÝCH HOR
VÝNOS RÁMATNÍK OBĚTEM FAŠÁDNÍ
STÁVAJÍCÍ CHODNÍK
POMNÍK BITVY U SBOROVA
2x STÁVAJÍCÍ KABEL 4MT5 4x150 NN PRO FIN.ÚŘAD
NEZAHRNUTO DO PROJEKTU IROP
„PŘÍSTAVBA BUDOVY JIHOČESKÉ VĚDECKÉ KNIHOVNY V ČESKÝCH BUDĚJOVICÍCH A STAVEBNÍ ÚPRAVY STÁVAJÍCÍ BUDOVY KNIHOVNY"
Jihočeská vědecká knihovna v Českých Budějovicích,Na Sadech 27, 370 59 České Budějovice
DOKUMENTACE POZEMNÍCH A INŽENÝRSKÝCH OBJEKTŮ
D
LIKVIDACE DEŠŤOVÝCH VOD
D.2.3
SITUACE
JVK.OPS-D.2.3-101.00R

PŘÍLOHA Č. 2

AKUMULAČNÍ JÍMKA DEŠŤOVÝCH VOD

JÍMKA PLASTOVÁ O OBJEMU 10 m3 - OBETONOVANÁ

ROZMĚRY JÍMKY Ø3,0 m, výška 1,6 m + 0,8 m VSTUPNÍ OTVOR

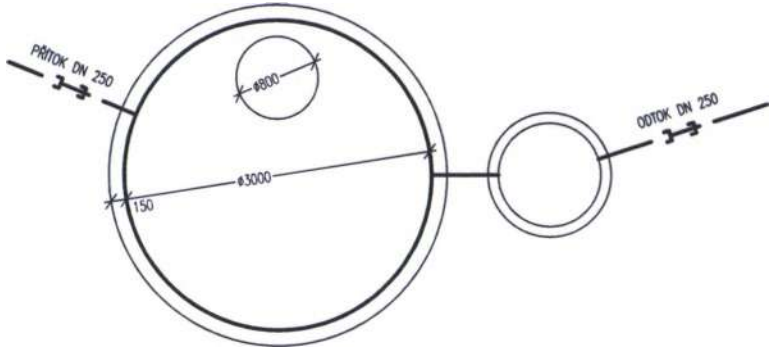

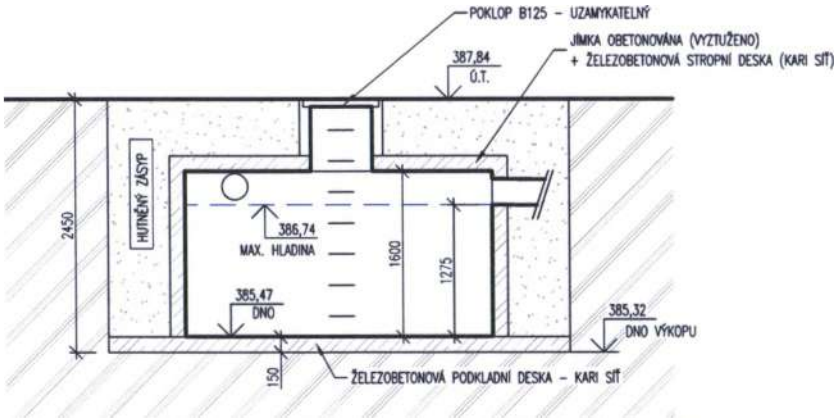

POZN: ULOŽENÍ A OBETONOVÁNÍ JÍMKY DLE POKYNŮ KONKRÉTNÍHO VÝROBCE

NEZAHRNUTO DO PROJEKTU IROP

stavba:	„PŘÍSTAVBA BUDOVY JIHOČESKÉ VĚDECKÉ KNIHOVNY V ČESKÝCH BUDĚJOVICÍCH A STAVEBNÍ ÚPRAVY STÁVAJÍCÍ BUDOVY KNIHOVNY" Změna dokončené stavby - přístavba a stavební úpravy Jihočeské vědecké knihovny v Českých Budějovicích, Lidická tř č.p. 1760/1, České Budějovice 7		Kuba & Pilař architekti s.r.o. akad.arch.Ladislav Kuba ing.M.A. Tomáš Pilař Kopečná 56, 602 00 Brno tel.: 543 215 921 e-mail: atelier1@kuba-pilar.cz
investor:	Jihočeská vědecká knihovna v Českých Budějovicích,Na Sadech 27, 370 59 České Budějovice		
	zodpovědný projektant stavby: Akad arch Ladislav Kuba	projektant části objektu: PVK Projekt s r.o., Hluboká 279, 511 01 Turnov	stupeň: DPS
	zodpovědný projektant části objektu: Ing. Petr Koldovský	vypracoval: Ing Petr Koldovský	datum: 05/2018
část:	DOKUMENTACE POZEMNÍCH A INŽENÝRSKÝCH OBJEKTŮ		označ. části: D
název části:	LIKVIDACE DEŠŤOVÝCH VOD		číslo části: D.2.3
obsah:	AKUMULAČNÍ JÍMKA	měřítko 1:50	č výkresu JVK-DPS-D.2.3-104-00R

PŘÍLOHA Č. 3

OHL ŽS

MAURING ENGINEERING

Akce:

„Přístavba budovy Jihočeské vědecké knihovny v Českých Budějovicích a stavební úpravy stávající budovy knihovny“

Zápis z jednání

datum	typ jednání	místo	čas	zapsal	číslo
4.9..2019	Kontrolní den	české Budějovice	9:00	Zdeněk Hanzálek	21

Společnost	Zástupce	funkce	přítomni	zasláno	pozvánka na příští jednání	kontakt
Jihočeská vědecká knihovna v Českých Budějovicích Na Sadech 27 37059 České Budějovice JVK	Ivo Kareš	objednatel	x	x	x	727808440 kares@cbvk.cz
	Michal Kejzar	objednatel	x	x	x	kejzar@cbvk.cz
MAURING, spol. s r.o. Plavská 2166/3, 370 01 České Budějovice IČ: 251 66 514 MAU	Zdeněk Hanzálek	TDI	x	x	x	hanzalek@mauring.cz +420 602 855 613
	Tomáš Rusfel	TDI		x		rusfel@mauring.cz +420 774 503 845
	David Jakubec	koordinátor BOZP		x	x	jakubec@mauring.cz +420 721 767 845
	Jiří Průša	TDI domovní technika		x		a02@volny.cz 606716153
OHL Ž, a.s. Burešova 938/17 60200 Brno , Veveří GD	Václav Šálený	zhotovitel	x	x	x	vsaleny@ohlzs.cz 725 758 944
	Richard Suchý	zhotovitel	x	x	x	rsuchy@ohlzs.cz 725758937
	Jindřich Kamiš	zhotovitel	x	x	x	jkamis@ohlzs.cz 725758942
	Štěpán Smrž	zhotovitel		x		ssmrz@ohlzs.cz 778739792
	Milan Pitner	zhotovitel		x		mpitner@ohlzs.cz 607053673
	Urbánková Hana	zhotovitel		x		hurbankova@ohlzs.cz 728663451
Kuba a Pilař architekti s.r.o. Kopečná 58 602 00 Brno GP	Ladislav Kuba	projektant		x		ladislav.kuba@kuba-pilar.cz 602791422
	Kateřina Jechová	projektant		x		atelier1@kuba-pilar.cz 543215941
	Ivo Stolek	projektant		x		ivo.stolek@iol.cz 603417240

Obsah:

1. Rozpracovanost
2. Rekapitulace a připomínky k zápisu z předešlého jednání
3. Dokumentace
4. Harmonogram
5. Realizace stavby
6. Dokumentace předaná v průběhu stavby
7. Ostatní
8. BOZP

Označení textu v zápise:

Nové body a úkoly - tučně	Staré body - tence

OHL ŽS

MAURING ENGINEERING

Akce:

„Přístavba budovy Jihočeské vědecké knihovny v Českých Budějovicích a stavební úpravy stávající budovy knihovny“

Zápis z jednání

datum	typ jednání	místo	čas	zapsal	číslo
4.9..2019	Kontrolní den	české Budějovice	9:00	Zdeněk Hanzálek	21

3.11	Zástupci VK požádali GP, zdali by u dodavatele stěrkové hmoty na dvojitou podlahu v 1.NP, nezjistil referenční stavbu na které ba byla stěrka již nějaký čas pod zátěží.	GP	na KD č.21 trvá	
3.12	AD odsouhlasil předloženou dokumentaci na realizaci okna pro vrátnici včetně parapetu.	AD GD	schváleno k realizaci.	
3.13	Retenční nádrž - vzhledem k rozsahu ošetřované zeleně objednatel uvažuje o zmenšení jejího objemu cca na 10 m3. V rámci změny by byla jímka vybavena ponorným čerpadle s připojením na El. Tuto změnu je nutno projednat s Povodím Vltavy a odborem Životního prostředí.	Mau	příští KD	
	Dopravní značení parkovacích ploch - GD vznesl dotaz zda je vodorovné i svislé značení součástí předané PD a práce jsou ve VV.	GD	příští KD	
4	Harmonogram			
	Práce probíhají dle smluvního HMG. Zhotovitel zpracovává podrobnější HMG, jeho vypracování je podmíněno výběrem hlavních subdodavatelů. Na dnešním KD zhotovitel předal HMG na provedení monolitických konstrukcí.		kompletní HMG na KD č.20 trvá	
5	Realizace stavby			
5.6	Při demolici stávajícího schodiště bylo zjištěno: Pod schodištěm je prázdný prostor od základu schodiště až k budově. Svislá izolace na budově není provedena na celé zdi - cca do poloviny. TDI zašle dotaz a foto GP, pro návrh jak toto řešit. Prostor má být zasypán a bude pod budoucí spojovací chodbou. Dotaz zaslán - projektant zaslal řešení - předáno elektronicky zhotoviteli 19.6.2019	*MAU GP*	Odsouhlaseno k realizaci	
6	Dokumentace předaná GD investorovi v průběhu stavby			
6.1	Na KD předloženo a následně zasláno elektronicky : 1. Povolení zvláštního užívání komunikace, 2.potvzení přesunu zastávky, 3 zápis ze schůzky ke kácení stromů.			
6.2	Bylo předloženo DIO schválené příslušnými orgány.			

OHL ŽS

MAURING

Akce:

„Přístavba budovy Jihočeské vědecké knihovny v Českých Budějovicích a stavební úpravy stávající budovy knihovny“

Zápis z jednání

datum	typ jednání	místo	čas	zapsal	číslo
04.12.2019	Kontrolní den	české Budějovice	9:00	Zdeněk Hanzálek	34

Společnost	Zástupce	funkce	přítomni	zasláno	pozvánka na příští jednání	kontakt
Jihočeská vědecká knihovna v Českých Budějovicích Na Sadech 27 37059 České Budějovice JVK	Ivo Kareš	objednatel	x	x	x	727808440 kares@cbvk.cz
	Michal Kejzar	objednatel	x	x	x	kejzar@cbvk.cz
	Iveta Holá	SPF group		x		Iveta Holá (hola@spfgroup.org)
MAURING, spol. s r.o. Plavská 2166/3, 370 01 České Budějovice IČ: 251 66 514 MAU	Zdeněk Hanzálek	TDI	x	x	x	hanzalek@mauring.cz +420 602 855 613
	Tomáš Rusfel	TDI		x		rusfel@mauring.cz +420 774 503 845
	David Jakubec	koordinátor BOZP		x		jakubec@mauring.cz +420 721 767 845
	Jiří Průša	TDI domovní technika		x		a02@volny.cz 606716153
OHL Ž, a.s. Burešova 938/17 60200 Brno , Veveří GD	Václav Šálený	zhotovitel	x	x	x	vsaleny@ohlzs.cz 725 758 944
	Richard Suchý	zhotovitel	x	x	x	rsuchy@ohlzs.cz 725758937
	Jindřich Kamiš	zhotovitel	x	x	x	jkamis@ohlzs.cz 725758942
	Štěpán Smrž	zhotovitel	x	x		ssmrz@ohlzs.cz 778739792
	Milan Pitner	zhotovitel		x		mpitner@ohlzs.cz 607053673
	Urbánková Hana	zhotovitel		I		hurbankova@ohlzs.cz 728663451
Kuba a Pilař architekti s.r.o. Kopečná 58 602 00 Brno GP	Ladislav Kuba	projektant		x		ladislav.kuba@kuba-pilar.cz 602791422
	Kateřina Jechová	projektant		x		atelier1@kuba-pilar.cz 543215941
	Ivo Stolek	projektant	x	x		ivo.stolek@iol.cz 603417240
	Koldovský Petr	PVK projekt		x		petr.koldovsky@pvkprojekt.cz 737915705

Obsah:

1. Rozpracovanost
2. Rekapitulace a připomínky k zápisu z předešlého jednání
3. Dokumentace
4. Harmonogram
5. Realizace stavby
6. Dokumentace předaná v průběhu stavby
7. Ostatní
8. BOZP

Označení textu v zápise:

Nové body a úkoly - tučně	Staré body - tence

OHL ŽS

MAURING

Akce:

„Přístavba budovy Jihočeské vědecké knihovny v Českých Budějovicích a stavební úpravy stávající budovy knihovny"

Zápis z jednání

datum	typ jednání	místo	čas	zapsal	číslo
04.12.2019	Kontrolní den	české Budějovice	9:00	Zdeněk Hanzálek	34

3.8	Jednání proběhlo dnes od 8.30 hodin v budově VK. Bylo domluveno: Úpravy nejsou podmínkou kolaudace ale jsou doporučené správcem kanalizace Čevak z hlediska zabránění možných škod v případě přeplnění stávajících kanalizačních stok. Opatření je nutno rozdělit podle objektu a možných rizik. 1. nová budova - strojovna VZT a sociály v 1.Np. Zde je možno na kanalizační přípojku osadit zpětnou klapku a kanalizaci pro 1 NP vyvést pod stropem z budovy a zaústit až za zpětnou klapkou. 2. sjezd do garáží - stávající šachtu ve vjezdu zaslepit železobetonovým stropem vetknutým do stěn šachty. Aco drain ve vjezdu a kanalizační šachty ve dvoře svést do nádrže a z té čerpat vody do šachty ve zvýšeném terénu směrem k řece. 3. provést opatření pro stávající budovu by bylo technicky složitější a vzhledem k tomu že v historii objektu došlo zatím pouze k malým zatečením z podlahové vpusti v suterénu, doporučuje projektant tuto vyměnit za vpusť se zpětnou klapkou. Projektant zpracuje PD na výše uvedené změny a GD je následně ocení pro vypracování ZL. GD žádá o dopracování PD o El - připojení čerpadel a vystrojení čerpadly. -**Projekt se zpracovává.**	GP	zpracovává se PD na El.	
3.9	GD zaslal GP čtvrtou část dotazů ohledně PD. Jednou z otázek je řešení kolize stojek dvojité podlahy s vedením VZT. Toto je třeba řešit i v souvislosti na umístění a zatížení regály pro knihy - ty jsou součástí PD interiérů a GD je nemá k dispozici. druh skla do dveří příčky z hlediska zvukového útlumu pro tento typ dveří a provedení potisku dle požadavku GP z hlediska jeho proveditelnosti. Pan Suchý zašle GP kontakt na dodavatele příslušné konstrukce pro urychlení jednání. **Předáno vyjádření projektanta - GD ověří u subdodavatele.** Z dotazů č.6 ohledně velikosti obkladů a dlažeb - velikost bude podle údajů ve výkazu výměr.	GD	12.11.2019	
3.12	AD odsouhlasil předloženou dokumentaci na realizaci okna pro vrátnici včetně parapetu.	AD GD	schváleno k realizaci.	
3.13	Retenční nádrž - vzhledem k rozsahu ošetřované zeleně objednatel uvažuje o zmenšení jejího objemu cca na 10 m3. V rámci změny by byla jímka vybavena ponorným čerpadle s připojením ne El. Tuto změnu je nutno projednat s Povodím Vltavy a odborem Životního prostředí. Projednáno a získán předběžný souhlas - u GP objednána upravená PD pro získání souhlasného stanoviska a odsouhlasení změny. Dle informace pana Koldovského by měla být PD předána ve 42. týdnu. Bude zaslána do konce týdne. Předáno povodí a ŽP k odsouhlasení.	Mau	odsouhlaseno bude vypuštěno	

„Přístavba budovy Jihočeské vědecké knihovny v Českých Budějovicích a stavební úpravy stávající budovy knihovny"	
reg.č. stavby: CZ.06.3.33/0.0/0.0/16_027/0007832	
Objednatel:Jihočeská vědecká knihovna v Českých Budějovicích IČO: 00073504	Zhotovitel: OHL ŽS, a.s. Burešova 938/17 602 00 Brno, Veveří IČO: 463 42 796 , DIČ: CZ46342796

ZMĚNOVÝ LIST

ČÍSLO : **18**

PŘEDMĚT ZMĚNY :	Kontrola topných větví aktivace betonového jádra
PŘÍLOHY KE ZMĚN. LISTU :	1) Položkový rozpočet ZL18
KLASIFIKACE ZMĚNY Z HLEDISKA § 222 ZVZ	dle odst. 5 - Dodatečné změny
POŽADOVANÝ TERMÍN PRO ODSOUHLASENÍ A NARIZENÍ ZMĚNY :	

VLIV NA CENU :	Ne ☐	Ano☑			
Vliv na termín :	Vliv na harmonogram prací (milníky) :		Ne☑	Ano☐	
	Vliv na datum dokonč. a předání díla :		Ne☑	Ano☐	
Záruční lhůta v délce dle smlouvy o dílo :			Ne☐	Ano☑	
Předkládá :	Václav Šálený, vedoucí realizačního týmu				Podpis :
		Datum vyslavení :	17.03.2020		

vliv na cenu díla:	**rozpočet:** *v příloze ZL*		**méněpráce**
	cena:	*0,00*	Kč Kč
vliv na cenu díla:	**rozpočet:**		**vícepráce**
	cena:	*13 563,00*	Kč Kč
celková bilance méně a více prací:			
	cena:	*13 563,00*	Kč Kč

SCHVALENÍ / KOMENTÁŘ TECHNICKÉHO DOZORU

Jméno: Zdeněk Hanzálek	Společnost: Mauring s.r.o.

☒ Schvaluji bez připomínek
☐ Mám následující připomínky :

Datum : 13.7.2020

MAURING spol. s r.o.

Podpis odpovědné osoby

PŘEVZETÍ/KOMENTÁŘ OBJEDNATELE

Jméno: Ivo Kareš	Jihočeská vědecká knihovna v Českých Budějovicích

☒ Přebírám bez připomínek
☐ Mám následující připomínky :

Datum : 13.7.2020

Jihočeská vědecká knihovna
Na Sadech 27
370 59 České Budějovice
IČ: 00073504

Podpis odpovědné osoby

SCHVALENÍ / KOMENTÁŘ ZHOTOVITELE

Jméno : Václav Šálený, vedoucí realizačního týmu	OHL ŽS, a.s. Burešova 938/17 602 00 Brno, Veveří

☒ Schvaluji bez připomínek
☐ Mám následující připomínky :

Datum : 17.3.2020

OHL ŽS, a.s.
Burešova 938/17, CZ - 602 00 Brno, Veveří
IČ: 463 42 796, DIČ: CZ46342796

Podpis odpovědné osoby

SCHVALENÍ / KOMENTÁŘ AUTORSKÉHO DOZORU

Jméno : Ladislav Kuba, autorský dozor	Kuba & Pilař architekti s.r.o., Kopečná 387/58, Staré Brno, 602 00 Brno

☑ Schvaluji bez připomínek
☐ Mám následující připomínky : Viz samostatná příloha GP

Datum : 29.6.2020

Podpis odpovědné osoby

ZL č. 18

PŘEDMĚT ZMĚNY:

Na základě doporučení zhotovitele učinil objednatel rozhodnutí doplnit na topné větve rozvodů aktivace betonového jádra teploměry pro ověření teploty v rozvodech chlazení, topeníve stropě nad 1.NP.

ZDŮVODNĚNÍ NEZBYTNOSTI ZMĚNY (požadavek OPP, technické důvody, požadavek zadavatele):

Jedná se o zvýšení uživatelského komfortu při kontrole funkčnosti aktivace betonového jádra.

ZDŮVODNĚNÍ NEMOŽNOSTI ODDĚLENÍ PRACÍ A SAMOSTATNÉHO ZADÁNÍ:

VYJÁDŘENÍ ZADAVATELE:

VYJÁDŘENÍ TDS:

Rozsah předmětného plnění odpovídá skutečnosti.

DALŠÍ VYJÁDŘENÍ:

PŘÍLOHA č. 1

Položkový rozpočet stavby

Stavba:	W300232_Z působilé	Přístavba a stavební úprava budovy Jihočeské vědecké knihovny – Lidická 1
Objekt:	ZL	Změnové listy
Rozpočet:	ZL18	Kontrola topných větví aktivace betonového jádra

Objednatel:	Jihočeská vědecká knihovna v Českých Budějovicích Na Sadech 1856/27 37001 České Budějovice-České Budějovice 3	IČO: 00073504 DIČ:
Zhotovitel:	OHL ŽS, a.s. Burešova 17 60200 Brno	IČO: 46342796 DIČ: CZ46342796

Vypracoval:

Rozpis ceny			Celkem
HSV			0,00
PSV			13 563,00
MON			0,00
Vedlejší náklady			0,00
Ostatní náklady			0,00
Celkem			**13 563,00**

Rekapitulace daní		
Základ pro sníženou DPH	15 %	**0,00** CZK
Snížená DPH	15 %	**0,00** CZK
Základ pro základní DPH	21 %	**13 563,00** CZK
Základní DPH	21 %	**2 848,23** CZK
Zaokrouhlení		**0,00** CZK
Cena celkem s DPH		**16 411,23 CZK**

v Č. Budějovicích dne 13. 7. 2020

OHL ŽS 399
OHL ŽS, a.s.
Burešova 938/17, CZ - 602 00 Brno, Veveří
IČ: 463 42 796, DIČ: CZ46342796

Za zhotovitele

Jihočeská vědecká knihovna
Na Sadech 27
370 59 České Budějovice
IČ: 00073504

Za objednatele

Rekapitulace dílů

Číslo	Název	Typ dílu			Celkem	%
730	Ústřední vytápění	PSV			13 563,00	100
Cena celkem					13 563,00	100

Položkový rozpočet

S:	W300232_Způ:	Přístavba a stavební úprava budovy Jihočeské vědecké knihovny – Lidická 1
O:	ZL	Změnové listy
R:	ZL18	Kontrola topných větví aktivace betonového jádra

P.č.	Číslo položky	Název položky	MJ	Množství	Cena / MJ	Celkem
Díl: 730		**Ústřední vytápění**				**13 563,00**
1	73001	Termomanometr	ks	10,00000	738,30	7 383,00
2	73002	T-kus 6/4"	ks	10,00000	289,00	2 890,00
3	73003	Redukce 6/4"-1/2"	ks	10,00000	129,00	1 290,00
4	73004	Vsuvka 6/4"	ks	10,00000	200,00	2 000,00

„Přístavba budovy Jihočeské vědecké knihovny v Českých Budějovicích a stavební úpravy stávající budovy knihovny"	
reg.č. stavby: CZ.06.3.33/0.0/0.0/16_027/0007832	
Objednatel: Jihočeská vědecká knihovna v Českých Budějovicích IČO: 00073504	Zhotovitel: OHL ŽS, a.s. Burešova 938/17 602 00 Brno, Veveří IČO: 463 42 796 , DIČ: CZ46342796

ZMĚNOVÝ LIST

ČÍSLO : **19**

PŘEDMĚT ZMĚNY :	Opatření proti vzdutě vodě z kanalizace					
PŘÍLOHY KE ZMĚN. LISTU :	1) Položkový rozpočet ZL19 2) Zápis z KD č.15 ze dne 24.7.2019_Bod č.3.8. 3) Zápis z KD č.46 ze dne 11.3.2020_Bod č.3.8. 4) Změnová PD Ing.Koldovského z 10/2019, viz výkres s názvem "Kanalizace - půdorys 1.PP - Zpětné vzdutí"					
KLASIFIKACE ZMĚNY Z HLEDISKA § 222 ZVZ	dle odst. 5 - Dodatečné změny					
POŽADOVANÝ TERMÍN PRO ODSOUHLASENÍ A NAŘÍZENÍ ZMĚNY :						
VLIV NA CENU :	Ne ☐	And☑				
Vliv na termín :	Vliv na harmonogram prací (milníky) :		Ne☑	And☑		
	Vliv na datum dokonč. a předání díla :		Ne☑	And☐		
Záruční lhůta v délce dle smlouvy o dílo :			Ne☐	And☑		
Předkládá :	Václav Sálený, vedoucí realizačního týmu				Podpis :	
		Datum vystavení :	17.03.2020			

vliv na cenu díla:	**rozpočet:** *v příloze ZL*		**méněpráce**
	cena:	*0,00* Kč Kč	
vliv na cenu díla:	**rozpočet:**		**vícepráce**
	cena:	*100 415,00* Kč Kč	
celková bilance méně a více prací:			
	cena:	*100 415,00* Kč Kč	

SCHVÁLENÍ / KOMENTÁŘ TECHNICKÉHO DOZORU

Jméno: Zdeněk Hanzálek | Společnost: Mauring s.r.o.

☑ Schvaluji bez připomínek
☐ Mám následující připomínky :

Datum : 17.7.2020

MAURING spol. s r. o. Branišovská 1166/3 370 01 České Budějovice

Podpis odpovědné osoby

PŘEVZETÍ/KOMENTÁŘ OBJEDNATELE

Jméno: Ivo Kareš | Jihočeská vědecká knihovna v Českých Budějovicích

☑ Přebírám bez připomínek
☐ Mám následující připomínky :

Datum : 17. 7. 2020

Jihočeská vědecká knihovna
Na Sadech 27
370 59 České Budějovice
IČ: 00073504

Podpis odpovědné osoby

SCHVÁLENÍ / KOMENTÁŘ ZHOTOVITELE

Jméno : Václav Sálený, vedoucí realizačního týmu | OHL ŽS, a.s. Burešova 938/17 602 00 Brno, Veveří

☑ Schvaluji bez připomínek
☐ Mám následující připomínky :

Datum : 17.3.2020

OHL ŽS, a.s.
Burešova 938/ 17, CZ - 602 00 Brno, Veveří
IČ: 463 42 796, DIČ: CZ46342796

Podpis odpovědné osoby

SCHVÁLENÍ / KOMENTÁŘ AUTORSKÉHO DOZORU

Jméno : Ladislav Kuba, autorský dozor | Kuba & Pilař architekti s.r.o., Kopečná 387/58, Staré Brno, 602 00 Brno

☑ Schvaluji bez připomínek
☐ Mám následující připomínky : Viz samostatná příloha GP

Datum : 29. 6. 2020

Podpis odpovědné osoby

ZL č. 19

PŘEDMĚT ZMĚNY:

Na základě upozornění zhotovitele na vyjádření správce kanalizace fy ČEVAK ke stavebnímu povolení, ve kterém je požadavek na zpětnou klapku proti vzduté vodě z kanalizace, zastupce GP Ing.Koldovský vypracoval změnovou projektovou dokumentaci. Tato změna je předmětem ZL č.19.

ZDŮVODNĚNÍ NEZBYTNOSTI ZMĚNY (požadavek OPP, technické důvody, požadavek zadavatele):

Jedná se o doplnění PD zdravotní instalace, kterou se plní požadvek fy ČEVAK z vyjádření ke stavebnímu povolení.

ZDŮVODNĚNÍ NEMOŽNOSTI ODDĚLENÍ PRACÍ A SAMOSTATNÉHO ZADÁNÍ:

VYJÁDŘENÍ ZADAVATELE:

VYJÁDŘENÍ TDS:

Rozsah předmětného plnění odpovídá skutečnosti.

DALŠÍ VYJÁDŘENÍ:

PŘÍLOHA č. 1

Položkový rozpočet stavby

Stavba:	W300232_Nezpůsobilé	Přístavba a stavební úprava budovy Jihočeské vědecké knihovny – Lidická 1
Objekt:	ZL	Změnové listy
Rozpočet:	ZL19	Opatření proti vzduté vodě z kanalizace

Objednatel:	Jihočeská vědecká knihovna v Českých Budějovicích	IČO: 00073504
	Na Sadech 1856/27	DIČ:
	37001 České Budějovice-České Budějovice 3	
Zhotovitel:	OHL ŽS, a.s.	IČO: 46342796
	Burešova 17	DIČ: CZ46342796
	60200 Brno	
Vypracoval:		

Rozpis ceny			Celkem
HSV			100 415,00
PSV			0,00
MON			0,00
Vedlejší náklady			0,00
Ostatní náklady			0,00
Celkem			**100 415,00**

Rekapitulace daní		
Základ pro sníženou DPH	15 %	**0,00** CZK
Snížená DPH	15 %	**0,00** CZK
Základ pro základní DPH	21 %	**100 415,00** CZK
Základní DPH	21 %	**21 087,15** CZK
Zaokrouhlení		**0,00** CZK
Cena celkem s DPH		**121 502,15 CZK**

v Č. Budějovicích dne 15. 7. 2020

OHL ŽS
OHL ŽS, a.s.
Burešova 938/17, CZ - 602 00 Brno, Královo Pole
IČ: 463 42 796, DIČ: CZ46342796

Za zhotovitele

Jihočeská vědecká knihovna
Na Sadech 27
370 59 České Budějovice
IČ: 00073504

Za objednatele

Rekapitulace dílů

Číslo	Název	Typ dílu			Celkem	%
_1	Ochrana proti vzduté vodě	HSV			42 306,00	42
_2	Šachty - doplnění šachty z přístavby	HSV			30 044,00	30
_5	Zemní práce - doplnění šachty z přístavby	HSV			28 065,00	28
Cena celkem					100 415,00	100

Položkový rozpočet

S:	W300232_Nez	Přístavba a stavební úprava budovy Jihočeské vědecké knihovny – Lidická 1
O:	ZL	Změnové listy
R:	ZL19	Opatření proti vzduté vodě z kanalizace

P.č.	Číslo položky	Název položky	MJ	Množství	Cena / MJ	Celkem
Díl: _1		**Ochrana proti vzduté vodě**				**42 306,00**
1	pol 01x	Zaslepení stávajícího vývodu	ks	1,00000	345,00	345,00
2	pol 02x	Napojení na revizní šachtu	ks	1,00000	1 150,00	1 150,00
3	pol03x	Napojení nové osazené plastové šachty	ks	1,00000	2 300,00	2 300,00
4	Pol148	Potrubí kanalizační hrdlové (v zemi) PVC - KG o 160 mm	m	25,00000	606,00	15 150,00
5	pol4x	Armatura proti vzduté vodě HL 715.2	ks	1,00000	12 656,00	12 656,00
6	pol9901x	Uchycení potrubí	sb	1,00000	5 175,00	5 175,00
7	Pol163	Utěsněný prostup stěnou	soubor	1,00000	5 530,00	5 530,00
Díl: _2		**Šachty - doplnění šachty z přístavby**				**30 044,00**
8	Pol18	Poklop kanalizační - litinový - průměr 600 mm - D400	ks	1,00000	5 500,00	5 500,00
9	9901	D+M Šachta kanalizační plastová DN 1000 samonosná	ks	1,00000	24 544,00	24 544,00
Díl: _5		**Zemní práce - doplnění šachty z přístavby**				**28 065,00**
10	PN72	Výkop rýhy pro potrubí, průměrná hloubka 1,4 m, 80% ručně, 20% strojně, vodorovné přemístění výkopku , třída zeminy 3-5 85%, třída zeminy 6 15%, 30% příplatek za lepivost	m3	10,00000	1 650,00	16 500,00
		Odkopání z boku přístavby a pod římsou - odhad : 10		10,00000		
11	PN73	Pažení výkopu příložným pažením	m2	18,00000	550,00	9 900,00
12	PN75	Zásyp, prosetá zemina z výkopu	m3	9,00000	160,00	1 440,00
13	PN76	Odvoz zeminy na skládku do 20km	m3	1,00000	225,00	225,00

PŘÍLOHA č. 2

OHL ŽS

MAURING

Akce:

„Přístavba budovy Jihočeské vědecké knihovny v Českých Budějovicích a stavební úpravy stávající budovy knihovny“

Zápis z jednání

datum	typ jednání	místo	čas	zapsal	číslo
24.07.2019	Kontrolní den	české Budějovice	9:00	Zdeněk Hanzálek	15

Společnost	Zástupce	funkce	přítomni	zasláno	pozvánka na příští jednání	kontakt
Jihočeská vědecká knihovna v Českých Budějovicích Na Sadech 27 37059 České Budějovice JVK	Ivo Kareš	objednatel	x	x	x	727808440 kares@cbvk.cz
	Michal Kejzar	objednatel	x	x	x	kejzar@cbvk.cz
MAURING, spol. s r.o. Plavská 2166/3, 370 01 České Budějovice IČ: 251 66 514 MAU	Zdeněk Hanzálek	TDI	x	x	x	hanzalek@mauring.cz +420 602 855 613
	Tomáš Rusfel	TDI		x	x	rusfel@mauring.cz +420 774 503 845
	David Jakubec	koordinátor BOZP		x	x	jakubec@mauring.cz +420 721 767 845
	Jiří Průša	TDI domovní technika		x	x	a02@volny.cz 606716153
OHL Ž, a.s. Burešova 938/17 60200 Brno , Veveří GD	Václav Šálený	zhotovitel		x	x	vsaleny@ohlzs.cz 725 758 944
	Richard Suchý	zhotovitel	x	x	x	rsuchy@ohlzs.cz 725758937
	Jindřich Kamiš	zhotovitel	x	x	x	jkamis@ohlzs.cz 725758942
	Štěpán Smrž	zhotovitel	x	x		ssmrz@ohlzs.cz 778739792
	Milan Pitner	zhotovitel		x		mpitner@ohlzs.cz 607053673
	Urbánková Hana	zhotovitel		x	x	hurbankova@ohlzs.cz 728663451
Kuba a Pilař architekti s.r.o. Kopečná 58 602 00 Brno GP	Ladislav Kuba	projektant		x	x	ladislav.kuba@kuba-pilar.cz 602791422
	Kateřina Jechová	projektant		x	x	atelier1@kuba-pilar.cz 543215941

Obsah:

1. Rozpracovanost
2. Rekapitulace a připomínky k zápisu z předešlého jednání
3. Dokumentace
4. Harmonogram
5. Realizace stavby
6. Dokumentace předaná v průběhu stavby
7. Ostatní
8. BOZP

Označení textu v zápise:

Nové body a úkoly - tučně	Staré body - tence

OHL ŽS

MAURING

Akce:

„Přístavba budovy Jihočeské vědecké knihovny v Českých Budějovicích a stavební úpravy stávající budovy knihovny“

Zápis z jednání

datum	typ jednání	místo	čas	zapsal	číslo
24.07.2019	Kontrolní den	české Budějovice	9:00	Zdeněk Hanzálek	15

3.5	Odpověď AD k bodu 3.4 Dobrý den, probírala jsem možnosti zkoušky pigmentovaného betonu na odrazivost s projektantem, který dělal posudek na osvětlení. Doporučil mi měření vzorku na luxmetrem nebo jasoměrem (kalibrovaným na citlivost lidského oka), které provádí např. Zdravotní ústav v Plzni a doporučil mi kontaktní osobu paní inženýrku Lepší. S ní jsem problematiku konzultovala a je možné na ní předat kontakt stavbě, aby se s ní případně domluvili. Jeví se nám to jako jednodušší cesta než laboratorní zkoušky na Západočeské univerzitě. Výsledkem měření by byla orientační hodnota, která soudím, že snad by stačila, protože na stavbě budou působit další faktory (kvalita namíchané směsi, provádění atd.). Pro měření postačí kachle 100x100 nebo 150x150mm, to je na domluvě.	GD GP	realizuje se	
3.6	Změny projektu - pokud bude AD zpracovávat jakoukoliv změnu projektu, žádám o její evidenci. Evidenci bych si představoval ve vzniku jedné tabulky změn, která bude obsahovat - číslo změny, popis změny, důvod proč je nutné změnu provést a termín ve kterém byla dokumentace ke změně předána , v jaké formě a komu. Tato tabulka by byla aktualizována(doplňována) při každé další změně a rozesílána VK, TDI a GD.	AD GD	průběžně	
3.7	Objednatel se otázal na dopravní řešení parkovacích stání pod budovou knihovny - zejména na systém závor pro vjezd do parkingu. Objednatel si upřesní požadavky na funkci parkingu a následně konzultuje se subdodavatelem parkovacího zařízení a SLP za účasti GD.	VK GD	trvá	
3.8	**Dle vyjádření čevak má být na kanalizaci provedena zpětná klapka proti vzdutí při velkém průtoku v kanalizaci. V PD není realizována MAU prověří proč požadavek nebyl realizován v PD.**	MAU	příští KD	
4	Harmonogram			
	Práce probíhají dle smluvního HMG. Zhotovitel zpracovává podrobnější HMG, jeho vypracování je podmíněno výběrem hlavních subdodavatelů.		trvá na KD č.15 trvá	
5	Realizace stavby			

PŘÍLOHA Č.3

OHL ŽS

MAURING

Akce:

„Přístavba budovy Jihočeské vědecké knihovny v Českých Budějovicích a stavební úpravy stávající budovy knihovny“

Zápis z jednání

datum	typ jednání	místo	čas	zapsal	číslo
11.03.2020	Kontrolní den	české Budějovice	9:00	Zdeněk Hanzálek	46

Společnost	Zástupce	funkce	přítomni	zasláno	pozvánka na příští jednání	kontakt
Jihočeská vědecká knihovna v Českých Budějovicích Na Sadech 27 37059 České Budějovice JVK	Ivo Kareš	objednatel	x	x	x	727808440 kares@cbvk.cz
	Michal Kejzar	objednatel	x	x	x	kejzar@cbvk.cz
	Iveta Holá	SPF group		x		Iveta Holá (hola@spfgroup.org)
MAURING, spol. s r.o. Plavská 2166/3, 370 01 České Budějovice IČ: 251 66 514 MAU	Zdeněk Hanzálek	TDI	x	x	x	hanzalek@mauring.cz +420 602 855 613
	Tomáš Rusfel	TDI		x		rusfel@mauring.cz +420 774 503 845
	David Jakubec	koordinátor BOZP		x		jakubec@mauring.cz +420 721 767 845
	Jiří Průša	TDI domovní technika		x		a02@volny.cz 606716153
OHL Ž, a.s. Burešova 938/17 60200 Brno , Veveří GD	Václav Šálený	zhotovitel		x	x	vsaleny@ohlzs.cz 725 758 944
	Richard Suchý	zhotovitel	x	x		rsuchy@ohlzs.cz 725758937
	Jindřich Kamiš	zhotovitel	x	x	x	jkamis@ohlzs.cz 725758942
	Štěpán Smrž	zhotovitel	x	x	x	ssmrz@ohlzs.cz 778739792
	Milan Pitner	zhotovitel		x		mpitner@ohlzs.cz 607053673
	Urbánková Hana	zhotovitel		i		hurbankova@ohlzs.cz 728663451
Kuba a Pilař architekti s.r.o. Kopečná 58 602 00 Brno GP	Ladislav Kuba	projektant		x	x	ladislav.kuba@kuba-pilar.cz 602791422
	Kateřina Jechová	projektant		x		atelier1@kuba-pilar.cz 543215941
	Ivo Stolek	projektant	x	x	x	ivo.stolek@iol.cz 603417240
	Koldovský Petr	PVK projekt		x		petr.koldovsky@pvkprojekt.cz 737915705

Obsah:

1. Rozpracovanost
2. Rekapitulace a připomínky k zápisu z předešlého jednání
3. Dokumentace
4. Harmonogram
5. Realizace stavby
6. Dokumentace předaná v průběhu stavby
7. Ostatní
8. BOZP

Označení textu v zápise:

Nové body a úkoly - tučně	Staré body - tence

OHL ŽS

MAURING

Akce:

„Přístavba budovy Jihočeské vědecké knihovny v Českých Budějovicích a stavební úpravy stávající budovy knihovny“

Zápis z jednání

datum	typ jednání	místo	čas	zapsal	číslo
11.03.2020	Kontrolní den	české Budějovice	9:00	Zdeněk Hanzálek	46

DALŠÍ JEDNÁNÍ

datum	typ jednání	místo	čas	číslo
18.03.2020	Kontrolní den	vědecká knihovna - staveniště	9:00	47

1	Rozpracovanost	zodpovídá	termín	splněno
	Provádí se: výztuž opěrných stěn a přístřešků u vjezdu do garáží, bourání stávajících konstrukcí ve vstupu do knihovny Řemesla provádí : rozvody ve strojovně VZT, parotěsnou izolaci střechy , rozvody EI a LP.			
2	Rekapitulace a připomínky k zápisu z předešlého jednání			
3	Dokumentace			
3.6	GD upřesnil plochu použitelné dlažby - min 37 m2.Bude přednostně použita do místností 1.01. pokud zbyde tak i do místností 1.05.	upřesněno	odsouhlaseno k realizaci	
3.8	Jednání proběhlo dnes od 8.30 hodin v budově VK. Bylo domluveno: Úpravy nejsou podmínkou kolaudace ale jsou doporučené správcem kanalizace Čevak z hlediska zabránění možných škod v případě přeplnění stávajících kanalizačních stok. Opatření je nutno rozdělit podle objektu a možných rizik. 1. nová budova - strojovna VZT a sociály v 1.Np. Zde je možno na kanalizační přípojku osadit zpětnou klapku a kanalizaci pro 1 NP vyvést pod stropem z budovy a zaústit až za zpětnou klapkou. 2. sjezd do garáží - stávající šachtu ve vjezdu zaslepit železobetonovým stropem vetknutým do stěn šachty. Aco drain ve vjezdu a kanalizační šachty ve dvoře svést do nádrže a z té čerpat vody do šachty ve zvýšeném terénu směrem k řece. 3. provést opatření pro stávající budovu by bylo technicky složitější a vzhledem k tomu že v historii objektu došlo zatím pouze k malým zatečením z podlahové vpusti v suterénu, doporučuje projektant tuto vyměnit za vpusť se zpětnou klapkou. Projektant zpracuje PD na výše uvedené změny a GD je následně ocení pro vypracování ZL. GD žádá o dopracování PD o EI - připojení čerpadel a vystrojení čerpadly. -Projekt se zpracovává. GP si vyžádal technický list k čerpadlu v nádrži - zaslán elektronicky. GP zpracuje ZL zvlášť na ZTI a zvláště na EI. Předán ZL - probíhá odsouhlasování. JVK - objednatel rozhodl že bude prováděna pouze část opatření pro dostavbu knihovny. Část pro stávající budovu realizována nebude - příslušný ZL možno zrušit..	GD GP JVK	ZL předán - probíhá odsouhlasování s ostatními předanými ZL. trvá	

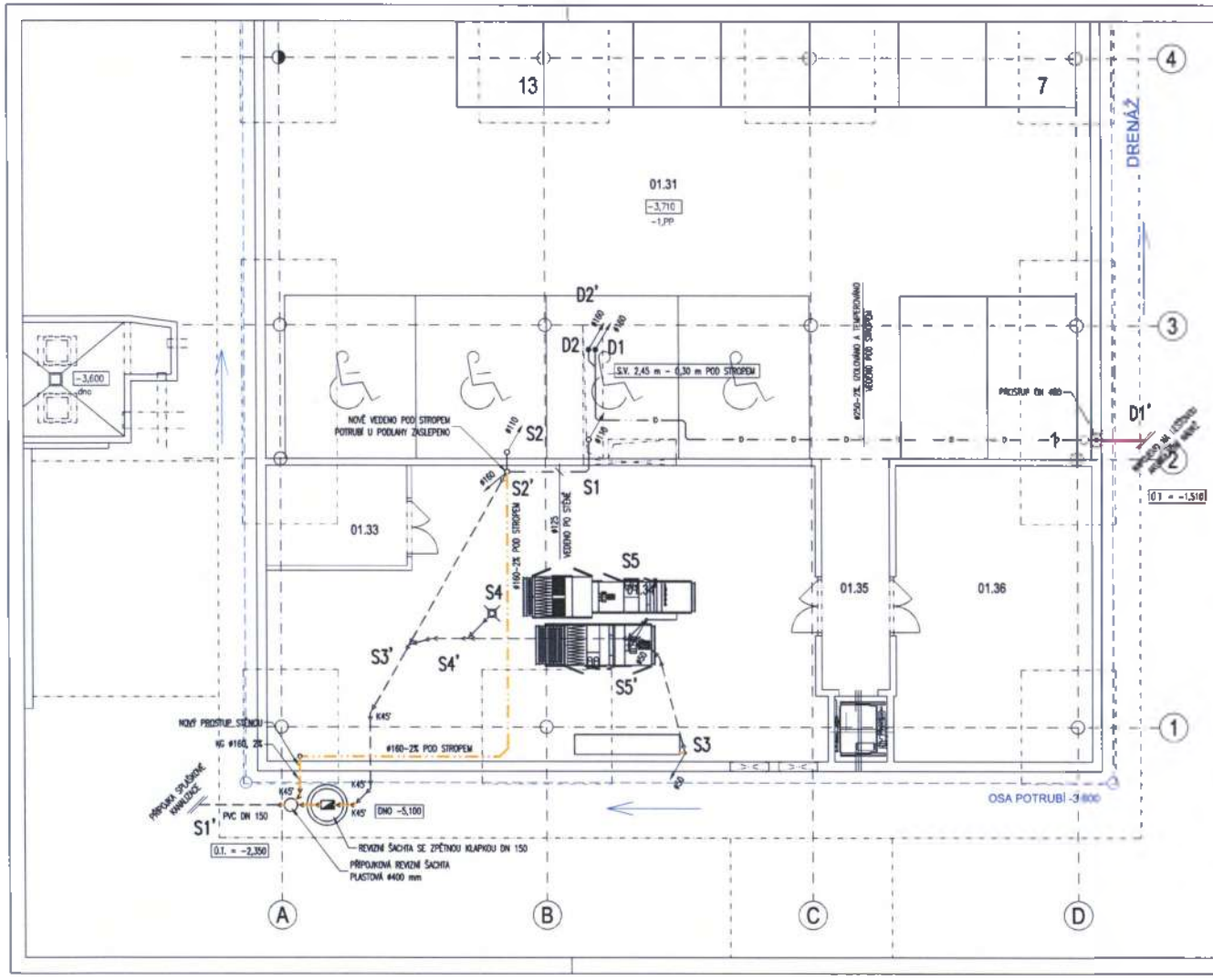

LEGENDA:

- PŘIPOJOVACÍ POTRUBÍ VEDENÉ POD STROPEM (PP-HT)
- LEŽATÁ SPLAŠKOVÁ KANALIZACE V ZEMI (PVC-KG)
- DEŠŤOVÁ KANALIZACE VEDENÁ POD STROPEM (PP-HT)

S1 SVISLÝ ODPAD KANALIZACE SPLAŠKOVÉ

stavba	PŘÍSTAVBA BUDOVY JIHOČESKÉ VĚDECKÉ KNIHOVNY V ČESKÝCH BUDĚJOVICÍCH A STAVEBNÍ ÚPRAVY STÁVAJÍCÍ BUDOVY	Kuba & Pajer architekti s.r.o. akad. arch. Ladislav Kuba, ing. M.A. Tomáš Pajer, Rozgonova 58, 602 00 Brno, tel.: 543 215 821, e-mail: atelier1@kuba-pajer.cz
místo	Jihočeská vědecká knihovna v Českých Budějovicích Na Sadech 27, 370 58 České Budějovice	
	zodpovědný projektant stavby: Akad. arch. Ladislav Kuba; projektant část objektu: PVK Projekt s.r.o., Husova 279, 511 01 Turnov	stupeň: DPS
	zodpovědný projektant část objektu: Ing. Petr Kolderský; vypracoval: Ing. Petr Kolderský	datum: 06/2010
část	DOKUMENTACE POZEMNÍCH A INŽENÝRSKÝCH OBJEKTŮ	označení části: D
název části	ZDRAVOTNĚ TECHNICKÉ INSTALACE	číslo části: D.1.4a
obsah	KANALIZACE - PŮDORYS 1.PP	č. výkresu: JVK-DPS-D.1.4a - 101.00R

PŘÍLOHA č.

„Přístavba budovy Jihočeské vědecké knihovny v Českých Budějovicích a stavební úpravy stávající budovy knihovny“	
reg.č. stavby: CZ.06.3.33/0.0/0.0/16_027/0007832	
Objednatel:Jihočeská vědecká knihovna v Českých Budějovicích IČO: 00073504	Zhotovitel: OHL ŽS, a.s. Burešova 938/17 602 00 Brno, Veveří IČO: 463 42 796 , DIČ: CZ46342796

ZMĚNOVÝ LIST

ČÍSLO : **20**

PŘEDMĚT ZMĚNY :	Sklovláknobetonový podhled - záměna za podhled CEMBRIT RAW II.8mm				
PŘÍLOHY KE ZMĚN. LISTU :	1) Položkový rozpočet ZL20 2) Zápis z KD č.39 ze dne 22.1.2020_Bod č.5.13. 3) Zápis z KD č.43 ze dne 19.2.2020_Bod č.5.13. 4) Cena dodavatele				
KLASIFIKACE ZMĚNY Z HLEDISKA § 222 ZVZ	dle odst. 5 - Dodatečné změny				
POŽADOVANÝ TERMÍN PRO ODSOUHLASENÍ A NARIZENÍ ZMĚNY :					
VLIV NA CENU :	Ne ☐	Ano☑			
Vliv na termín :	Vliv na harmonogram prací (milníky) :		Ne☑	Ano☐	
	Vliv na datum dokonč. a předání díla :		Ne☑	Ano☐	
Záruční lhůta v délce dle smlouvy o dílo :			Ne☐	Ano☑	
Předkládá :	Václav Šálený, vedoucí realizačního týmu				Podpis :
		Datum vystavení :	17.03.2020		

vliv na cenu díla:	**rozpočet:** *v příloze ZL*		**méněpráce**
	cena:	***-7 157 426,64*** Kč Kč	
vliv na cenu díla:	**rozpočet:**		**vícepráce**
	cena:	***6 041 979,64*** Kč Kč	
celková bilance méně a více prací:			
	cena:	***-1 115 447,00*** Kč Kč	

SCHVÁLENÍ / KOMENTÁŘ TECHNICKÉHO DOZORU	
Jméno: Zdeněk Hanzálek	Společnost: Mauring s.r.o.
☒ Schvaluji bez připomínek ☐ Mám následující připomínky :	MAURING spol. s r.o.
Datum : 15.7.2020	Podpis odpovědné osoby

PŘEVZETÍ/KOMENTÁŘ OBJEDNATELE	
Jméno: Ivo Kareš	Jihočeská vědecká knihovna v Českých Budějovicích
☒ Přebírám bez připomínek ☐ Mám následující připomínky :	Jihočeská vědecká knihovna Na Sadech 27 370 59 České Budějovice
Datum : 22.7.2020	Podpis odpovědné osoby

SCHVÁLENÍ / KOMENTÁŘ ZHOTOVITELE	
Jméno : Václav Šálený, vedoucí realizačního týmu	OHL ŽS, a.s. Burešova 938/17 602 00 Brno , Veveří IČ: 00073504
☑ Schvaluji bez připomínek ☐ Mám následující připomínky :	OHL ŽS, a.s. Burešova 938/ 17, CZ - 602 00 Brno, Veveří IČ: 463 42 796, DIČ: CZ46342796
Datum : 17.3.2020	Podpis odpovědné osoby

SCHVÁLENÍ / KOMENTÁŘ AUTORSKÉHO DOZORU	
Jméno : Ladislav Kuba, autorský dozor	Kuba & Pilař architekti s.r.o., Kopečná 387/58, Staré Brno, 602 00 Brno
☑ Schvaluji bez připomínek ☐ Mám následující připomínky : Viz samostatná příloha GP	
Datum : 19.6.2020	Podpis odpovědné osoby

ZL č. 20

PŘEDMĚT ZMĚNY:

Zhotovitel navrhl alternativní řešení podhledu v podzemní garáži 1.PP při zachování barevnosti podhledu, technické kvality, rastrového členění podhledu při zachování neviditelnosti kotvení desek.

ZDŮVODNĚNÍ NEZBYTNOSTI ZMĚNY (požadavek OPP, technické důvody, požadavek zadavatele):

Jedná se o alternativní technické řešení podhledu bez dopadu na kvalitu podhledu, které vyvolá úsporu finančních nákladů stavby a časové náročnosti realizace.

ZDŮVODNĚNÍ NEMOŽNOSTI ODDĚLENÍ PRACÍ A SAMOSTATNÉHO ZADÁNÍ:

VYJÁDŘENÍ ZADAVATELE:

VYJÁDŘENÍ TDS:

Rozsah předmětného plnění odpovídá skutečnosti.

DALŠÍ VYJÁDŘENÍ:

PŘÍLOHA č.1

Položkový rozpočet stavby

Stavba:	W300232_Z působilé	Přístavba a stavební úprava budovy Jihočeské vědecké knihovny – Lidická 1
Objekt:	ZL	Změnové listy
Rozpočet:	ZL20_	Sklovláknobetonový podhled - záměna za podhled CEMBRIT RAW tl.8 mm

Objednatel:	Jihočeská vědecká knihovna v Českých Budějovicích	IČO: 00073504
	Na Sadech 1856/27	DIČ:
	37001 České Budějovice-České Budějovice 3	
Zhotovitel:	OHL ŽS, a.s.	IČO: 46342796
	Burešova 17	DIČ: CZ46342796
	60200 Brno	

Vypracoval:

Rozpis ceny			Celkem
HSV			5 054 918,02
PSV			-6 170 365,02
MON			0,00
Vedlejší náklady			0,00
Ostatní náklady			0,00
Celkem			**-1 115 447,00**

Rekapitulace daní

Základ pro sníženou DPH	15 %	**0,00** CZK
Snížená DPH	15 %	**0,00** CZK
Základ pro základní DPH	21 %	**-1 115 447,00** CZK
Základní DPH	21 %	**-234 243,87** CZK
Zaokrouhlení		**0,00** CZK
Cena celkem s DPH		**-1 349 690,87** CZK

v Č. Budějovicích dne 13. 7. 2020

OHL ŽS 399
OHL ŽS, a.s.
Burešova 938/17, CZ - 602 00 Brno, Veveří
IČ: 463 42 796, DIČ: CZ46342796

Za zhotovitele

Jihočeská vědecká knihovna
Na Sadech 27
370 59 České Budějovice
IČ: 00073504

Za objednatele

Rekapitulace dílů

Číslo	Název	Typ dílu			Celkem	%
763a	Podhled CEMBRIT RAW tl.8mm, 1025/2050, uchycení neviditelné lepené s pojistným nýtem	HSV			5 054 918,02	-453
713	Izolace tepelné	PSV			987 061,62	-88
763	Konstrukce suché výstavby	PSV			-7 157 426,64	642
Cena celkem					-1 115 447,00	100

Položkový rozpočet

S:	W300232_Způ:	Přístavba a stavební úprava budovy Jihočeské vědecké knihovny – Lidická 1
O:	ZL	Změnové listy
R:	ZL20_	Sklovláknobetonový podhled - záměna za podhled CEMBRIT RAW tl.8 mm

P.č.	Číslo položky	Název položky	MJ	Množství	Cena / MJ	Celkem
Díl: 763a		**Podhled CEMBRIT RAW tl.8mm, 1025/2050, uchycení neviditelné lepené s pojistným nýtem**				**5 054 918,02**
1	7633301	Spodní konstrukce	m2	982,85500	1 181,21	1 160 958,15
2	763302	Neviditelné uchycení	m2	982,85500	464,64	456 673,75
3	763303	Obklad	m2	982,85500	587,67	577 594,40
4	763304	Obklad prořez	m2	982,85500	355,58	349 483,58
5	763305	Formátování	m2	982,85500	341,16	335 310,81
6	763306	Dílenská dokumentace	kpl	1,00000	29 452,64	29 452,64
7	763307	Montáž spodní konstrukce	m2	982,85500	946,23	930 006,89
8	763308	Montáž konstrukce desek	m2	982,85500	1 197,70	1 177 165,43
9	949101111	Lešení pomocné pro objekty pozemních staveb s lešeňovou podlahou v do 1,9 m zatížení do 150 kg/m2	m2	982,85500	38,94	38 272,37
Díl: 713		**Izolace tepelné**				**987 061,62**
10	7139901	Montáž jedné vrstvy tepelné izolace do sklovláknobetonového podhledu - kotvením	m2	982,85500	351,19	345 168,85
11	7139902	D+M talířové hmoždinky	m2	982,85500	203,45	199 961,85
12	63150852	pás tepelný pro všechny druhy nezatížených izolací ?=0,039 tl 160mm	m2	982,85500	362,68	356 461,85
13	7139903	Tepelná izolace prořez	m2	982,85500	86,96	85 469,07
Díl: 763		**Konstrukce suché výstavby**				**-7 157 426,64**
14	76333PC02	Sklovláknobetonový podhled desky tl. 13mm zavěšený na systémovém Al roštu, plný popis viz pozn. k položce	m2	-982,85500	6 668,43	-6 554 099,77
		781,10+29,80+14,80 "m.č. 01.31, 32, 35 :				
		1,24*(43,20+32,20) :				
		1,54*11,00 :				
		1,79*26,10 :				
		-982,855		-982,85500		
15	7631317521	Montáž jedné vrstvy tepelné izolace do sklovláknobetonového podhledu	m2	-982,85500	242,00	-237 850,91
		781,10+29,80+14,80 "m.č. 01.31, 32, 35 :				
		1,24*(43,20+32,20) :				
		1,54*11,00 :				
		1,79*26,10 :				
		-982,855		-982,85500		
16	63150852	pás tepelný pro všechny druhy nezatížených izolací ?=0,039 tl 160mm	m2	-978,13400	362,68	-354 749,64
		982,855*1,02 "podhled-1 :				
		-23,90*1,02 "odpočet PIR :				
		-978,134		-978,13400		
17	45190060	PIR tl. 60mm	M2	-24,37800	440,00	-10 726,32
		lokálně v m.č. 01.31v místě zabudovaných svítidel				
		23,90*1,02 :				
		-24,378		-24,37800		

PŘÍLOHA Č.2

OHL ŽS

MAURING

Akce:

„Přístavba budovy Jihočeské vědecké knihovny v Českých Budějovicích a stavební úpravy stávající budovy knihovny“

Zápis z jednání

datum	typ jednání	místo	čas	zapsal	číslo
22.01.2020	Kontrolní den	české Budějovice	9:00	Zdeněk Hanzálek	39

Společnost	Zástupce	funkce	přítomni	zasláno	pozvánka na příští jednání	kontakt
Jihočeská vědecká knihovna v Českých Budějovicích Na Sadech 27 37059 České Budějovice JVK	Ivo Kareš	objednatel	x	x	x	727808440 kares@cbvk.cz
	Michal Kejzar	objednatel	x	x	x	kejzar@cbvk.cz
	Iveta Holá	SPF group	x	x		Iveta Holá (hola@spfgroup.org)
MAURING, spol. s r.o. Plavská 2166/3, 370 01 České Budějovice IČ: 251 66 514 MAU	Zdeněk Hanzálek	TDI	x	x	x	hanzalek@mauring.cz +420 602 855 613
	Tomáš Rusfel	TDI		x		rusfel@mauring.cz +420 774 503 845
	David Jakubec	koordinátor BOZP		x		jakubec@mauring.cz +420 721 767 845
	Jiří Průša	TDI domovní technika		x		a02@volny.cz 606716153
OHL Ž, a.s. Burešova 938/17 60200 Brno , Veveří GD	Václav Šálený	zhotovitel	x	x	x	vsaleny@ohlzs.cz 725 758 944
	Richard Suchý	zhotovitel	x	x		rsuchy@ohlzs.cz 725758937
	Jindřich Kamiš	zhotovitel	x	x	x	jkamis@ohlzs.cz 725758942
	Štěpán Smrž	zhotovitel	x	x	x	ssmrz@ohlzs.cz 778739792
	Milan Pitner	zhotovitel		x		mpitner@ohlzs.cz 607053673
	Urbánková Hana	zhotovitel		i		hurbankova@ohlzs.cz 728663451
Kuba a Pilař architekti s.r.o. Kopečná 58 602 00 Brno GP	Ladislav Kuba	projektant	x	x	x	ladislav.kuba@kuba-pilar.cz 602791422
	Kateřina Jechová	projektant		x		atelier1@kuba-pilar.cz 543215941
	Ivo Stolek	projektant		x	x	ivo.stolek@iol.cz 603417240
	Koldovský Petr	PVK projekt		x		petr.koldovsky@pvkprojekt.cz 737915705

Obsah:

1. Rozpracovanost
2. Rekapitulace a připomínky k zápisu z předešlého jednání
3. Dokumentace
4. Harmonogram
5. Realizace stavby
6. Dokumentace předaná v průběhu stavby
7. Ostatní
8. BOZP

Označení textu v zápise:

Nové body a úkoly - tučně	Staré body - tence

OHL ŽS

MAURING

Akce:

„Přístavba budovy Jihočeské vědecké knihovny v Českých Budějovicích a stavební úpravy stávající budovy knihovny“

Zápis z jednání

datum	typ jednání	místo	čas	zapsal	číslo
22.01.2020	Kontrolní den	české Budějovice	9:00	Zdeněk Hanzálek	39

5.13	**GD si prohlédl na místě navrhované vzorky pro podhled v garáži a převzal GD navrhované alternativní rastrování podhledů. Do příštího KD rozhodne který vzorek bude vybrán k realizaci. Nátěr pohledových betonů transparentním nátěrem schválen v obou vzorcích je možno použít dle výběru GD.**	GP	29.1.2020	
6	**Dokumentace předaná GD Investorovi v průběhu stavby**			
6.1	Na KD předloženo a následně zasláno elektronicky : 1. Povolení zvláštního užívání komunikace, 2.potvzení přesunu zastávky, 3 zápis ze schůzky ke kácení stromů.			
6.2	Bylo předloženo DIO schválené příslušnými orgány.			
6.3	Předán pasport okolí stavby .			
6.4	Byly provedeny zkoušky únosnosti výměny pod základovými patkami - zhotovitel zašle výsledky TDI - výsledky poslat i statikovi - Ing. Loudil.	GD	posláno	
6.5	GD předá TDI technické listy k provádění technologie pro aktivaci betonového jádra. Předáno provádění rozvodů chladu a tepla.	GD	předáno	
6.6	GD předal doklad o provedené zkoušce odrazivosti betonu a jejím výsledky.	GD	předáno	
7	**Ostatní**			
7.4	GD připravil na stavbu vzorky pro doplnění dlažby ve stávající budově - mramor z dolu Carera. Žádá GD o posouzení vhodnosti. GD opětovně žádá o odsouhlasení předložených vzorků. Zítra v 10.00. Vzorky dosud neschváleny - viz bod 3.6 - vzorky budou schváleny na základě demontovaného množství stávající dlažby - viz bod 3.6, dále byly předány vzorky stěrky na podlahy , alternativní desky pro podhledy v garáži vzorky akustických obkladů do strojoven VZT v rampě.. **GD doplní ke vzorkům ocenění - podle navrhovaných materiálů a variant a předá je JVK.** Předáno na dnešním KD. Dodavatel varianty upřednostněné JVK projedná s GP. **O případné záměně materiálu podhledů v garáži GD jedná s GP.**	GD	předáno JVK nutno projednat s GP trvá	

PŘÍLOHA Č. 3

OHL ŽS

MAURING

Akce:

„Přístavba budovy Jihočeské vědecké knihovny v Českých Budějovicích a stavební úpravy stávající budovy knihovny“

Zápis z jednání

datum	typ jednání	místo	čas	zapsal	číslo
19.02.2020	Kontrolní den	české Budějovice	9:00	Zdeněk Hanzálek	43

Společnost	Zástupce	funkce	přítomni	zasláno	pozvánka na příští jednání	kontakt
Jihočeská vědecká knihovna v Českých Budějovicích Na Sadech 27 37059 České Budějovice JVK	Ivo Kareš	objednatel	x	x	x	727808440 kares@cbvk.cz
	Michal Kejzar	objednatel	x	x	x	kejzar@cbvk.cz
	Iveta Holá	SPF group		x		Iveta Holá (hola@spfgroup.org)
MAURING, spol. s r.o. Plavská 2166/3, 370 01 České Budějovice IČ: 251 66 514 MAU	Zdeněk Hanzálek	TDI	x	x	x	hanzalek@mauring.cz +420 602 855 613
	Tomáš Rusfel	TDI		x		rusfel@mauring.cz +420 774 503 845
	David Jakubec	koordinátor BOZP		x		jakubec@mauring.cz +420 721 767 845
	Jiří Průša	TDI domovní technika		x		a02@volny.cz 606716153
OHL Ž, a.s. Burešova 938/17 60200 Brno, Veveří GD	Václav Šálený	zhotovitel	x	x	x	vsaleny@ohlzs.cz 725 758 944
	Richard Suchý	zhotovitel	x	x		rsuchy@ohlzs.cz 725758937
	Jindřich Kamiš	zhotovitel	x	x	x	jkamis@ohlzs.cz 725758942
	Štěpán Smrž	zhotovitel	x	x	x	ssmrz@ohlzs.cz 778739792
	Milan Pitner	zhotovitel	x	x		mpitner@ohlzs.cz 607053673
	Urbánková Hana	zhotovitel		i		hurbankova@ohlzs.cz 728663451
Kuba a Pilař architekti s.r.o. Kopečná 58 602 00 Brno GP	Ladislav Kuba	projektant		x	x	ladislav.kuba@kuba-pilar.cz 602791422
	Kateřina Jechová	projektant		x		atelier1@kuba-pilar.cz 543215941
	Ivo Stolek	projektant	x	x	x	ivo.stolek@iol.cz 603417240
	Koldovský Petr	PVK projekt		x		petr.koldovsky@pvkprojekt.cz 737915705

Obsah:

1. Rozpracovanost
2. Rekapitulace a připomínky k zápisu z předešlého jednání
3. Dokumentace
4. Harmonogram
5. Realizace stavby
6. Dokumentace předaná v průběhu stavby
7. Ostatní
8. BOZP

Označení textu v zápise:

Nové body a úkoly - tučně	Staré body - tence

OHL ŽS

MAURING

Akce:

„Přístavba budovy Jihočeské vědecké knihovny v Českých Budějovicích a stavební úpravy stávající budovy knihovny“

Zápis z jednání

datum	typ jednání	místo	čas	zapsal	číslo
19.02.2020	Kontrolní den	české Budějovice	9:00	Zdeněk Hanzálek	43

5.7	AD si na dnešním kontrolním dni prohlédl již provedené plochy pohledových železobetonových konstrukcí. S kvalitou jejich provedení byl velmi spokojen - pokud ostatní konstrukce budou ve stejné kvalitě bude to velmi dobře.	*AD*	Odsouhlaseno k realizaci	
5.8	Pigmentace betonu - Vyjádření GP: Pigmentace betonu. GP požaduje, aby další opěrné stěny měly stejný odstín jako již provedené stěny 1.pp na které navazují, což by při stejné receptuře neměl být problém. GP požaduje, aby vykonzolené římsy nad 1.pp a 1.np měly stejný odstín jako již provedené stěny 1.pp. GD prověří zda množství a typ cementu v bet. směsi říms bude stejné jako u stěn 1.pp (v tom případě nebude nutná pigmentace). Statik trvá na provzdušnění betonu tam, kde je předepsán. Dle jeho zkušeností u provzdušněných betonů není problém s uhlazením horní hrany stěny, doporučuje proto postup provádění horní hrany konzultovat se zkušenými dodavateli.	GD	provádí se	
5.9	JVK souhlasí s prováděním prací na propojení sítí mezi stávající budovou a přístavbou - sítě budou zaústěny do výměníkové stanice. Provádění prací nesmí narušovat chod budovy ani její zabezpečení.	JVK GP	odsouhlaseno	
5.12	Bylo řešeno oplechování Atik - GP trvá na provedení oplechování v požadovaném tvaru - velikost přesahů a bez svislých spojů. Materiál nemusí být titanzinek ale musí být podobného vzhledu - ~~pozink, hliník atd~~ Nejlépe bude řešit toto provedením vzorku.	GD	6.4.2020	schváleno
5.13	GD si prohlédl na místě navrhované vzorky pro podhled v garáži a prohlédl si výkresy pro navrhované alternativní rastrování podhledů. Do příštího KD rozhodne který vzorek bude vybrán k realizaci. Nátěr pohledových betonů transparentním nátěrem schválen v obou vzorcích je možno použít dle výběru GD. vyjádření GP k podhledům v garáži: ze zaslaných variant členění podhledu přichází v úvahu členění 2050x1025mm s neviditelným mechanickým kotvením (viz. rastr v příloze). Z předložených vzorků přichází v úvahu vláknocement Cembrit P 020. Jedná se o výrazný ústupek od řešení podhledu ze sklocementu navrženého v PD. Definitivní souhlas ale podmiňuji úspěšným dořešením našeho požadavku na úpravu rozvodů v 1.pp, které s řešením podhledu a vzhledu 1.pp souvisí. Prosím řešme obě tyto věci souběžně. Schválný materiál a rastr podhledu je přílohou dnešního KD. **Předán ZL - probíhá schvalování**	GP GD JVK	**předán ZL , probíhá odsouhlasování**	

Příloha č.4

Příloha č.4

Cenová nabídka

TIMONT spol. s.r.o. Pavlovská 510/7, Kohoutovice, 623 00 Brno

Stavba: **Přístavba budovy Jihočeské vědecké knihovny v Českých Budějovicích a stavební úpravy stávající budovy knihovny**

SOD: **DOD0015887**

Smlouva o dílo:

Cena fasády : podhled CEMBRIT RAW tl. 8 mm 1 025 x 2 050 mm
uchycení neviditelné, lepené s pojistným nýtem

dle SOD

POHLEDOVÁ PLOCHA	Kč/m2/jednotka	m2	Kč
spodní kce	858,25	982,86	843 539,60
neviditelné uchycení	313,92	982,86	308 539,41
tepelná izolace	264,45	982,86	259 917,33
tepelná izolace, prořez	26,44	982,86	25 986,82
tal. Hmoždinky	156,26	982,86	153 581,70
difúzní folie	150,25	982,86	147 674,72
dif. páska	25,24	982,86	24 807,39
obklad	508,56	982,86	499 843,28
obklad proř.	269,54	982,86	264 920,08
formátování	255,21	982,86	250 835,70
dílenská dokumentace	171,98	982,86	169 032,26
mont. sp. kce	691,17	982,86	679 323,35
mont. desek	886,50	982,86	871 305,39
mont. Izolace	225,38	982,86	221 516,99
Celkem plocha	**4 803,16**	982,86	**4 720 833,84**

ZAKÁZKA CELKEM

	m2/jedn.	jednotka	Kč
plocha	982,86	4 803,16	4 720 832,41
doprava	1,00	48 800,00	48 800,00
likvidace odpadů	2,00	12 000,00	24 000,00
vyřezání otvorů - obvod	1,00	4 000,00	4 000,00
vyřezání otvorů - pilíře	1,00	6 400,00	6 400,00
obyt. buňka. Sklad	4,00	16 000,00	64 000,00
ZS	0,00	0,00	0,00
režie	1,00	257 455,00	257 455,00
Zaokrouhlení			-0,41

Celkem podhled	**5 125 487,00**
Lešení	**20 400,00**
Celkem "Smlouva o dílo"	**5 145 887,00**

Změna ceny díla dle schválené výrobní dokumentace od GP :

Pohledová plocha/m2	Výměra	M.J.	Cena v Kč za M.J.	Cena celkem
Tepelná izolace 160 mm odpad	201,00	m2	264,45	53 153,76 Kč
Tal. Hmoždiny	982,86	m2	32,12	31 569,46 Kč
Dif.	-982,86	m2	150,25	-147 678,39 Kč
Dif.páska	-982,86	m2	25,24	-24 809,97 Kč
Řezné kotouče	2,00	ks	1 840,00	3 680,00 Kč
Doprava	1,00	kpl	4 460,00	4 460,00 Kč
Barva	982,86	m2	24,98	24 551,84 Kč
Mont. izol. , řezání	982,86	m2	66,53	65 389,68 Kč
Lešení				**10 316,38**

Lešení	**120 500,00**
Zaokrouhlení	-0,38 Kč
Vícepráce celkem bez DPH:	**130 816,00 Kč**

Cena díla celkem "Smlouva o dílo" + "Změna ceny díla" **5 276 703,00**

„Přístavba budovy Jihočeské vědecké knihovny v Českých Budějovicích a stavební úpravy stávající budovy knihovny"	
reg.č. stavby: CZ.06.3.33/0.0/0.0/16_027/0007832	
Objednatel: Jihočeská vědecká knihovna v Českých Budějovicích IČO: 00073504	Zhotovitel: OHL ŽS, a.s. Burešova 938/17 602 00 Brno, Veveří IČO: 463 42 796 , DIČ: CZ46342796

ZMĚNOVÝ LIST

ČÍSLO : **21**

PŘEDMĚT ZMĚNY :	Změna tras rozvodů TZB - 1.PP přístavba
PŘÍLOHY KE ZMĚN. LISTU :	1) Položkový rozpočet ZL21 2) Změnová PD ze dne 29.4.2020 3) Zápis z KD č.38_22.01.2019_Bod č.3.32 4) Zápis z KD č.54 ze dne 3.6.2020_Bod č.3.32.
KLASIFIKACE ZMĚNY Z HLEDISKA § 222 ZVZ	dle odst. 5 - Dodatečné změny

POŽADOVANÝ TERMÍN PRO ODSOUHLASENÍ A NAŘÍZENÍ ZMĚNY :

VLIV NA CENU :	Ne ☐	Ano☑			
Vliv na termín :	Vliv na harmonogram prací (milníky) :		Ne☑	Ano☐	
	Vliv na datum dokonč. a předání díla :		Ne☑	Ano☐	
Záruční lhůta v délce dle smlouvy o dílo :			Ne☐	Ano☑	
Předkládá :	Václav Sálený, vedoucí realizačního týmu				Podpis :
		Datum vystavení :	17.03.2020		

vliv na cenu díla:	**rozpočet:** *v příloze ZL*		**méněpráce**
	cena:	*-232 587,57* Kč Kč	
vliv na cenu díla:	**rozpočet:**		**vícepráce**
	cena:	*257 432,27* Kč Kč	
celková bilance méně a více prací:	**cena:**	*24 844,70* Kč Kč	

SCHVÁLENÍ / KOMENTÁŘ TECHNICKÉHO DOZORU

Jméno: Zdeněk Hanzálek | Společnost: Mauring s.r.o.

☑ Schvaluji bez připomínek
☐ Mám následující připomínky :

Datum : 13.7.2020

Plavská 2166/3
370 01 České Budějovice

Podpis odpovědné osoby

PŘEVZETÍ/KOMENTÁŘ OBJEDNATELE

Jméno: Ivo Kareš | Jihočeská vědecká knihovna v Českých Budějovicích

☑ Přebírám bez připomínek
☐ Mám následující připomínky :

Datum : 13.7.2020

Jihočeská vědecká knihovna
Na Sadech 27
370 60 České Budějovice

Podpis odpovědné osoby

SCHVÁLENÍ / KOMENTÁŘ ZHOTOVITELE

Jméno : Václav Sálený, vedoucí realizačního týmu | OHL ŽS, a.s. Burešova 938/17 602 00 Brno, Veveří

☑ Schvaluji bez připomínek
☐ Mám následující připomínky :

Datum : 17.3.2020

OHL ŽS, a.s.
Burešova 938/ 17, CZ - 602 00 Brno, Veveří
IČ: 463 42 796, DIČ: CZ46342796

Podpis odpovědné osoby

SCHVÁLENÍ / KOMENTÁŘ AUTORSKÉHO DOZORU

Jméno : Ladislav Kuba, autorský dozor | Kuba & Pilař architekti s.r.o., Kopečná 387/58, Staré Brno, 602 00 Brno

☑ Schvaluji bez připomínek
☐ Mám následující připomínky : Viz samostatná příloha GP

Datum : 29.6.2020

Podpis odpovědné osoby

ZL č. 21

PŘEDMĚT ZMĚNY:

Změnou trasy potrubí se změnilo množství potrubí a zaměnil podhled 4

ZDŮVODNĚNÍ NEZBYTNOSTI ZMĚNY (požadavek OPP, technické důvody, požadavek zadavatele):

Jedná se o nepředvídatelný náklad, projektová dokumentace a smluvní výkaz výměr vycházel z předpokladů, které se lišily od skutečnosti, zjištěné při provádění prací.

ZDŮVODNĚNÍ NEMOŽNOSTI ODDĚLENÍ PRACÍ A SAMOSTATNÉHO ZADÁNÍ:

VYJÁDŘENÍ ZADAVATELE:

VYJÁDŘENÍ TDS:

Rozsah předmětného plnění odpovídá skutečnosti.

DALŠÍ VYJÁDŘENÍ:

PŘÍLOHA č. 1

Položkový rozpočet stavby

Stavba:	W300232_Z působilé	Přístavba a stavební úprava budovy Jihočeské vědecké knihovny – Lidická 1
Objekt:	ZL	Změnové listy
Rozpočet:	ZL21	Změna tras rozvodů TZB - 1.PP přístavba

Objednatel:	Jihočeská vědecká knihovna v Českých Budějovicích Na Sadech 1856/27 37001 České Budějovice-České Budějovice 3	IČO: 00073504 DIČ:
Zhotovitel:	OHL ŽS, a.s. Burešova 17 60200 Brno	IČO: 46342796 DIČ: CZ46342796

Vypracoval:

Rozpis ceny			Celkem
HSV			4 041,00
PSV			20 803,70
MON			0,00
Vedlejší náklady			0,00
Ostatní náklady			0,00
Celkem			**24 844,70**

Rekapitulace daní

Základ pro sníženou DPH	15 %	**0,00** CZK
Snížená DPH	15 %	**0,00** CZK
Základ pro základní DPH	21 %	**24 844,70** CZK
Základní DPH	21 %	**5 217,39** CZK
Zaokrouhlení		**0,00** CZK
Cena celkem s DPH		**30 062,09 CZK**

v Č. Budějovicích dne 12. 7. 2020

OHL ŽS 300
OHL ŽS, a.s.
Burešova 938/17, CZ - 602 00 Brno, Veveří
IČ: 463 42 796, DIČ: CZ46342796

Za zhotovitele

Jihočeská vědecká knihovna
Na Sadech 27
370 59 České Budějovice
IČ: 00073504

Za objednatele

Rekapitulace dílů

Číslo	Název	Typ dílu			Celkem	%
_4a	Dešťová kanalizace_odpadní potrubí - změna trasy potrubí ze střechy - Způsobilé	HSV			4 041,00	16
763	Konstrukce suché výstavby	PSV			1 724,64	7
784	Dokončovací práce - malby a tapety	PSV			19 079,06	77
Cena celkem					24 844,70	100

Položkový rozpočet

S:	W300232_Způ:	Přístavba a stavební úprava budovy Jihočeské vědecké knihovny – Lidická 1
O:	ZL	Změnové listy
R:	ZL21	Změna tras rozvodů TZB - 1.PP přístavba

P.č.	Číslo položky	Název položky	MJ	Množství	Cena / MJ	Celkem
Díl: _4a		**Dešťová kanalizace_odpadní potrubí - změna trasy potrubí ze střechy - Způsobilé**				**4 041,00**
1	Pol160	Protipožární ucpávka	ks	-3,00000	4 162,00	-12 486,00
2	Pol161	Potrubí kanalizační hrdlové PP - HT o200 mm	m	-45,00000	830,00	-37 350,00
3	Pol163	Utěsněný prostup stěnou	soubor	-1,00000	5 530,00	-5 530,00
4	Pol164	Temperace potrubí v 1.PP + izolace	m	-45,00000	847,00	-38 115,00
5	Pol148	Potrubí kanalizační hrdlové (v zemi) PVC - KG o 160 mm	m	42,00000	606,00	25 452,00
6	721176226	Potrubí KG svodné (ležaté) v zemi DN 250 x 6,2 mm	m	26,00000	1 068,00	27 768,00
7	pol9901	Uchycení potrubí	sb	1,00000	11 500,00	11 500,00
8	Pol163	Utěsněný prostup stěnou	soubor	1,00000	5 530,00	5 530,00
9	Pol160	Protipožární ucpávka	ks	6,00000	4 162,00	24 972,00
10	pol 9902	Napojení do šachty	ks	1,00000	2 300,00	2 300,00
Díl: 763		**Konstrukce suché výstavby**				**1 724,64**
11	763131411	SDK podhled desky 1xA 12,5 bez TI dvouvrstvá spodní kce profil CD+UD	m2	-200,20000	515,00	-103 103,00
		legenda místností 1.PP				
		skladby konstrukcí - podhled 4				
12	713111125	Izolace tepelné stropů rovných spodem, lepením	m2	200,20000	208,50	41 741,70
13	763131752	Montáž jedné vrstvy tepelné izolace do SDK podhledu	m2	-200,20000	25,00	-5 005,00
		legenda místností 1.PP				
		skladby konstrukcí - podhled 4				
14	63150822	pás tepelný pro všechny druhy nezatížených izolací ?=0,039 tl 60mm	m2	-204,20400	81,90	-16 724,31
15	763131714	SDK podhled základní penetrační nátěr	m2	-200,20000	26,30	-5 265,26
16	631508681	Lamely izolační ISOVER TOP V 1000x333 tl. 60 mm zkosené vnější hrany	m2	204,20400	441,13	90 080,51
		200,2*1,02		204,20400		
Díl: 784		**Dokončovací práce - malby a tapety**				**19 079,06**
17	784211101	Dvojnásobné bílé malby ze směsi za mokra výborně otěruvzdorných v místnostech výšky do 3,80 m	m2	-200,20000	45,00	-9 009,00
18	78401	1x disperzní penetrace + dvojnásobný křížový nástřik vysokotlakým stříkacím zařízením AIERLESS disperzním materiálem JUB v odstínu RAL 7035	m2	200,20000	140,30	28 088,06

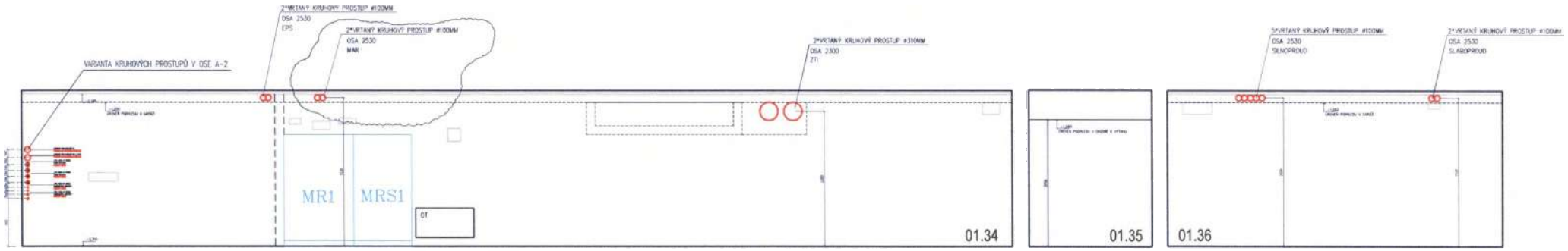

POHLED 1 - NA STĚNU V OSE 2 - VARIANTA KRUHOVÉ PROSTUPY - REVIZE 01

PŘÍLOHA č. 2

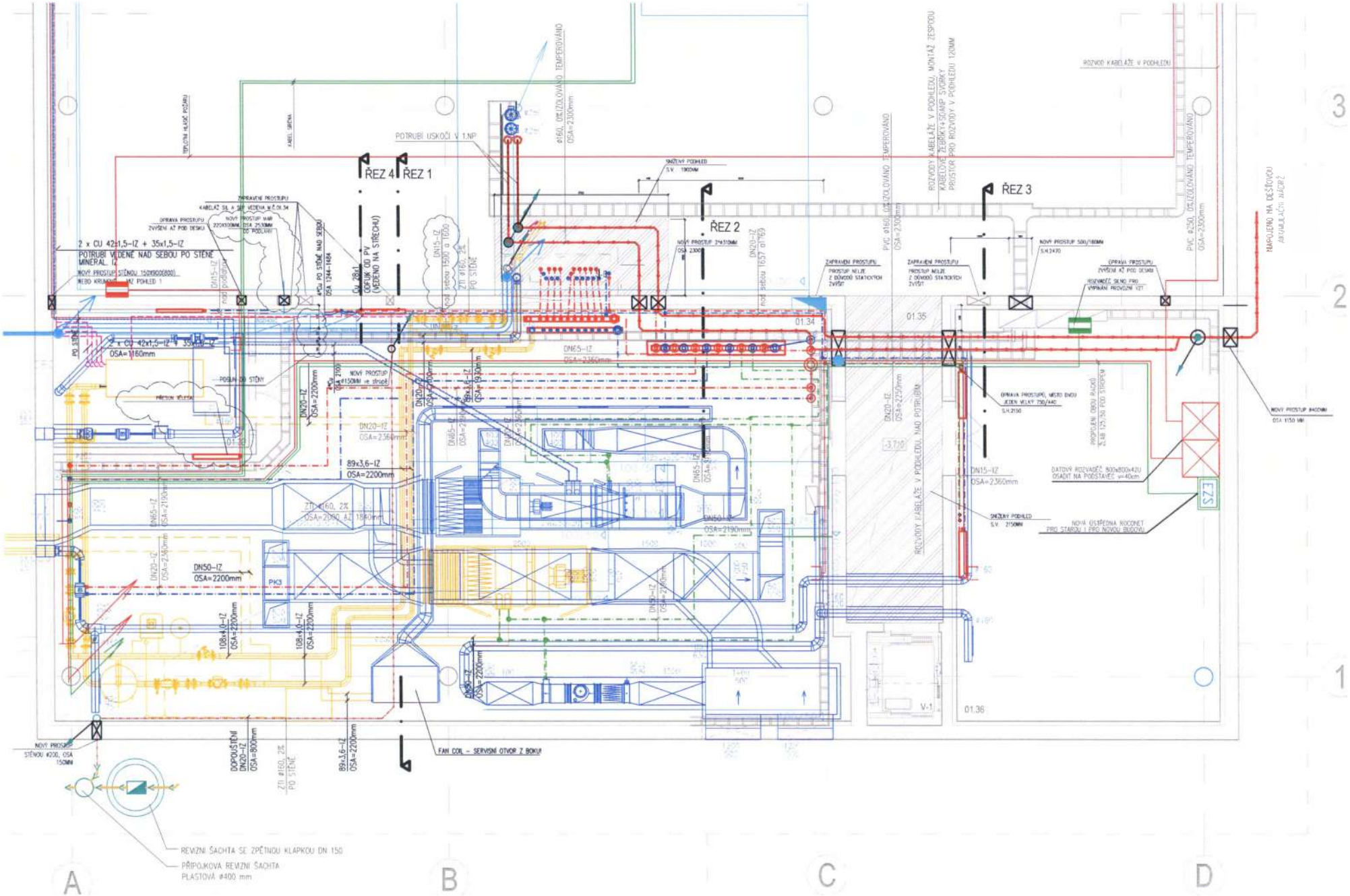

KPA 2020.04.02 - REVIZE 02 - UMÍSTĚNÍ ROZVADĚČE MAR
KOORDINAČNÍ VÝKRES PRO ZMĚNU TRAS ROZVODŮ V 1.PP
VÝŘEZ Z PŮDORYSU 1.PP 1:75

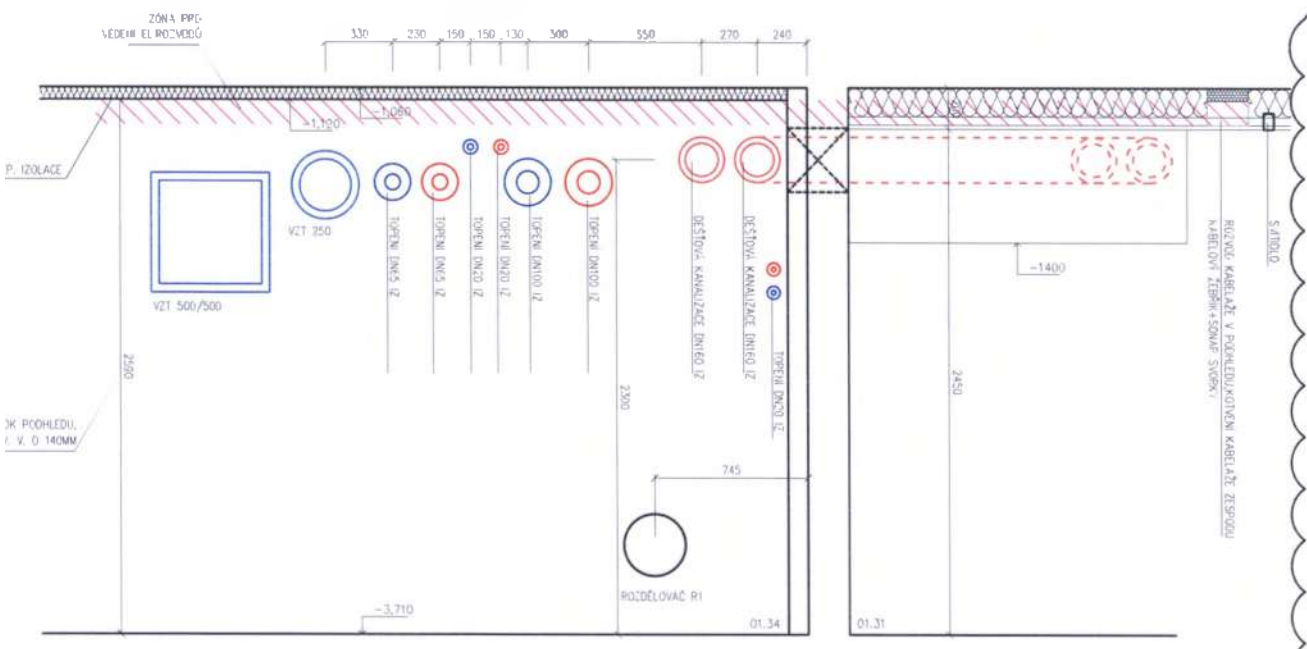

ŘEZ 2

2

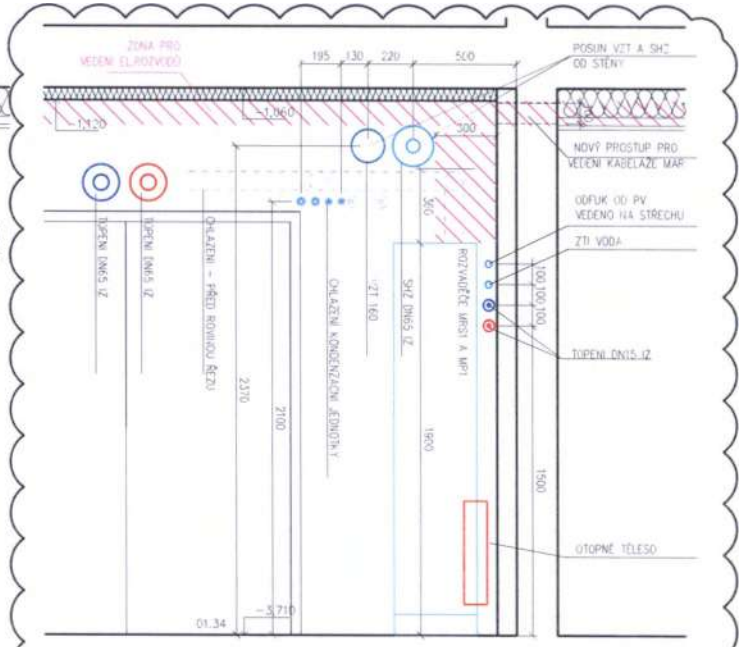

ŘEZ 4

2

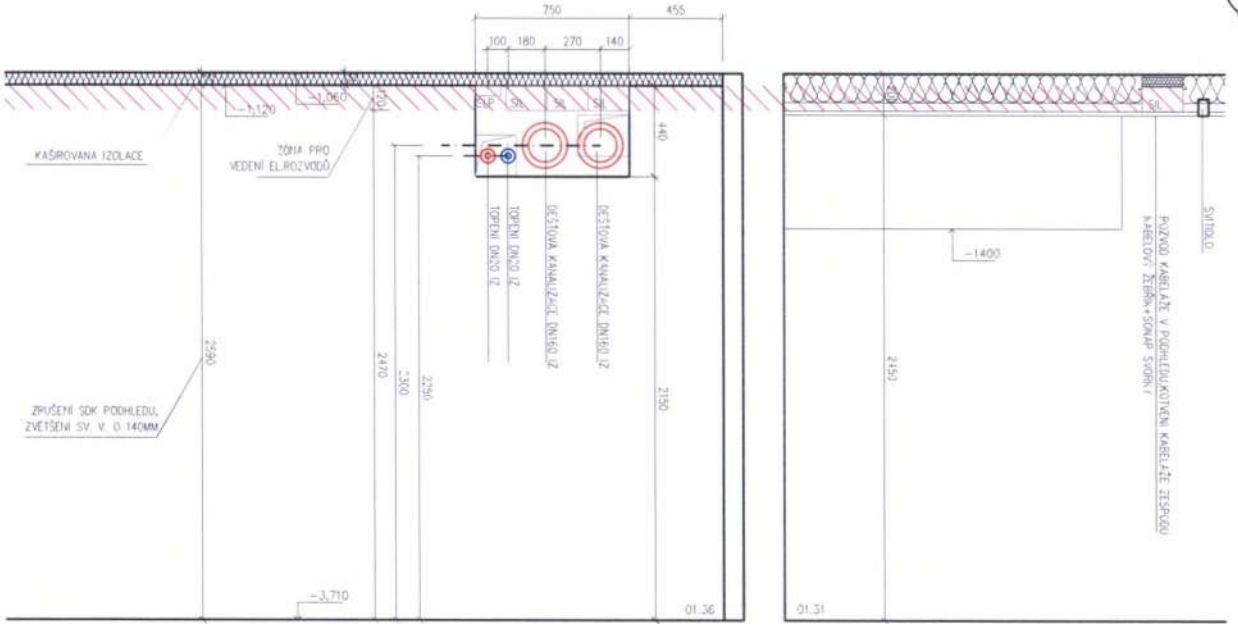

ŘEZ 3

2

KPA 2020.04.02 - REVIZE 02 - UMÍSTĚNÍ ROZVADĚČE MAR
KOORDINAČNÍ VÝKRES PRO ZMĚNU TRAS ROZVODŮ V 1.PP
SCHÉMATICKÉ ŘEZY 1:25

PŘÍLOHA C. 3

OHL ŽS

MAURING ENGINEERING

Akce:

„Přístavba budovy Jihočeské vědecké knihovny v Českých Budějovicích a stavební úpravy stávající budovy knihovny“

Zápis z jednání

datum	typ jednání	místo	čas	zapsal	číslo
22.01.2020	Kontrolní den	české Budějovice	9:00	Zdeněk Hanzálek	39

Společnost	Zástupce	funkce	přítomni	zasláno	pozvánka na příští jednání	kontakt
Jihočeská vědecká knihovna v Českých Budějovicích Na Sadech 27 37059 České Budějovice JVK	Ivo Kareš	objednatel	x	x	x	727808440 kares@cbvk.cz
	Michal Kejzar	objednatel	x	x	x	kejzar@cbvk.cz
	Iveta Holá	SPF group	x	x		Iveta Holá (hola@spfgroup.org)
MAURING, spol. s r.o. Plavská 2166/3, 370 01 České Budějovice IČ: 251 66 514 MAU	Zdeněk Hanzálek	TDI	x	x	x	hanzalek@mauring.cz +420 602 855 613
	Tomáš Rusfel	TDI		x		rusfel@mauring.cz +420 774 503 845
	David Jakubec	koordinátor BOZP		x		jakubec@mauring.cz +420 721 767 845
	Jiří Průša	TDI domovní technika		x		a02@volny.cz 606716153
OHL Ž, a.s. Burešova 938/17 60200 Brno , Veveří GD	Václav Šálený	zhotovitel	x	x	x	vsaleny@ohlzs.cz 725 758 944
	Richard Suchý	zhotovitel	x	x		rsuchy@ohlzs.cz 725758937
	Jindřich Kamiš	zhotovitel	x	x	x	jkamis@ohlzs.cz 725758942
	Štěpán Smrž	zhotovitel	x	x	x	ssmrz@ohlzs.cz 778739792
	Milan Pitner	zhotovitel		x		mpitner@ohlzs.cz 607053673
	Urbánková Hana	zhotovitel		i		hurbankova@ohlzs.cz 728663451
Kuba a Pilař architekti s.r.o. Kopečná 58 602 00 Brno GP	Ladislav Kuba	projektant	x	x	x	ladislav.kuba@kuba-pilar.cz 602791422
	Kateřina Jechová	projektant		x		atelier1@kuba-pilar.cz 543215941
	Ivo Stolek	projektant		x	x	ivo.stolek@iol.cz 603417240
	Koldovský Petr	PVK projekt		x		petr.koldovsky@pvkprojekt.cz 737915705

Obsah:

1. Rozpracovanost
2. Rekapitulace a připomínky k zápisu z předešlého jednání
3. Dokumentace
4. Harmonogram
5. Realizace stavby
6. Dokumentace předaná v průběhu stavby
7. Ostatní
8. BOZP

Označení textu v zápise:

Nové body a úkoly - tučně | Staré body - tence

OHL ŽS

MAURING ENGINEERING

Akce:

„Přístavba budovy Jihočeské vědecké knihovny v Českých Budějovicích a stavební úpravy stávající budovy knihovny“

Zápis z jednání

datum	typ jednání	místo	čas	zapsal	číslo
22.01.2020	Kontrolní den	české Budějovice	9:00	Zdeněk Hanzálek	39

3.25	GP předal zhotoviteli PD na umístění a ukotvení nerezových sítí bránících vstupu pod převis 1.NP - západní část+ rampa a snížené části severní a jižní fasády, prostor pod spojovacím krčkem a v případně východní části brání vstupu do podzemních garáží větracím otvorem.	GD	předáno k realizaci.	
3.26	MaR - ovládací rozvaděč byl přemístěn z interiéru do monolitické stěny - provádí se nika v rozměrech dle předané PD. GD zadá o upřesnění zda je rozvaděč typový či atypický a z jakého materiálu mí být provedený (lesklý či česaný nerez ?)GP určil materiál , nutno upřesnit způsob osazení. Rozvaděč bude osazen zároveň s lícem zdi.	GP	schváleno k realizaci.	
3.27	Vývody - světlíky ZOTK - GD předal GP technické listy pro k použití vybrané výrobky. Výrobky budou z exteriérové strany bílé - výrobce neprovádí nátěr se zárukou. Je nutné v návaznosti na bod 3.21 upřesnit výšku světlíků. Světlíky musí mít výšku 700 mm vzhledem k požadavku výrobce na minimální výšku svisle izolace nad střechou.	GP	odsouhlaseno	
3.30	GD a JVS žádají GP o upřesnění technického řešení čisticích zón v závětří a zádveří. Zejména jde o upevnění rámů detekčního zařízení. Ty by měly být upevněny na betonové podlaze. Max šířka mezi rámy je 1300 mm . JVK předá GP podklady - způsob uchycení vybraného typu rámů včetně rozměrů kotevních prvků. Dále JVK navrhuje zmenšit čisticí zónu v závětří na šířku detekčního rámu. Též je nutné vyřešit silové připojení rámů . Probíhají mailové konzultace s dodavatelem rohoží. GP nesouhlasí se zmenšením čisticích zón, čisticí zóna bude provedena v celé ploše zádveří. Žádá JVK o zaslání podkladů k bezpečnostním branám, abychom mohli navrhnout řešení. Podklady zaslány, objednatel dále preferuje čisticí zóny v šíři bran - bude projednáno na KD č.39. Dnes nebylo projednáváno - Trvá.	GP	na KD 36 trvá na KD č.37 trvá na KD č.38 trvá	
3.31	GP zaslal elektronicky PD pro osvětlení upravenou dle naměřené odrazivosti betonu.	GP	předáno elektronicky	
3.32	GP předal koordinační výkres pro změnu trasy rozvodů DT v 1.PP. GP projedná se subdodavateli z hlediska proveditelnosti a případného dopadu do ceny díla. GD a TDI žádá o zaslání v DIGI podobě.	GD	5.2.2020	
4	Harmonogram			
	Práce probíhají dle smluvního HMG. Zhotovitel zpracovává podrobnější HMG, jeho vypracování je podmíněno výběrem hlavních subdodavatelů. Na dnešním KD zhotovitel předal HMG na provedení monolitických konstrukcí. Aktualizovaný HMG dosud nepředán.		kompletní HMG na KD č.38 trvá Na KD č.39 trvá	

Příloha č.3

OHL ŽS

MAURING

Akce:

„Přístavba budovy Jihočeské vědecké knihovny v Českých Budějovicích a stavební úpravy stávající budovy knihovny“

Zápis z jednání

datum	typ jednání	místo	čas	zapsal	číslo
22.01.2020	Kontrolní den	české Budějovice	9:00	Zdeněk Hanzálek	39

Společnost	Zástupce	funkce	přítomni	zasláno	pozvánka na příští jednání	kontakt
Jihočeská vědecká knihovna v Českých Budějovicích Na Sadech 27 37059 České Budějovice JVK	Ivo Kareš	objednatel	x	x	x	727808440 kares@cbvk.cz
	Michal Kejzar	objednatel	x	x	x	kejzar@cbvk.cz
	Iveta Holá	SPF group	x	x		Iveta Holá (hola@spfgroup.org)
MAURING, spol. s r.o. Plavská 2166/3, 370 01 České Budějovice IČ: 251 66 514 MAU	Zdeněk Hanzálek	TDI	x	x	x	hanzalek@mauring.cz +420 602 855 613
	Tomáš Rusfel	TDI		x		rusfel@mauring.cz +420 774 503 845
	David Jakubec	koordinátor BOZP		x		jakubec@mauring.cz +420 721 767 845
	Jiří Průša	TDI domovní technika		x		a02@volny.cz 606716153
OHL Ž, a.s. Burešova 938/17 60200 Brno , Veveří GD	Václav Šálený	zhotovitel	x	x	x	vsaleny@ohlzs.cz 725 758 944
	Richard Suchý	zhotovitel	x	x		rsuchy@ohlzs.cz 725758937
	Jindřich Kamiš	zhotovitel	x	x	x	jkamis@ohlzs.cz 725758942
	Štěpán Smrž	zhotovitel	x	x	x	ssmrz@ohlzs.cz 778739792
	Milan Pitner	zhotovitel		x		mpitner@ohlzs.cz 607053673
	Urbánková Hana	zhotovitel		i		hurbankova@ohlzs.cz 728663451
Kuba a Pilař architekti s.r.o. Kopečná 58 602 00 Brno GP	Ladislav Kuba	projektant	x	x	x	ladislav.kuba@kuba-pilar.cz 602791422
	Kateřina Jechová	projektant		x		atelier1@kuba-pilar.cz 543215941
	Ivo Stolek	projektant		x	x	ivo.stolek@iol.cz 603417240
	Koldovský Petr	PVK projekt		x		petr.koldovsky@pvkprojekt.cz 737915705

Obsah:

1. Rozpracovanost
2. Rekapitulace a připomínky k zápisu z předešlého jednání
3. Dokumentace
4. Harmonogram
5. Realizace stavby
6. Dokumentace předaná v průběhu stavby
7. Ostatní
8. BOZP

Označení textu v zápise:

Nové body a úkoly - tučně | Staré body - tence

OHL ŽS

MAURING

Akce:

„Přístavba budovy Jihočeské vědecké knihovny v Českých Budějovicích a stavební úpravy stávající budovy knihovny“

Zápis z jednání

datum	typ jednání	místo	čas	zapsal	číslo
22.01.2020	Kontrolní den	české Budějovice	9:00	Zdeněk Hanzálek	39

3.25	GP předal zhotoviteli PD na umístění a ukotvení nerezových sítí bránících vstupu pod převis 1.NP - západní část+ rampa a snížené části severní a jižní fasády, prostor pod spojovacím krčkem a v případně východní části brání vstupu do podzemních garáží větracím otvorem.	GD	předáno k realizaci.	
3.26	MaR - ovládací rozvaděč byl přemístěn z interiéru do monolitické stěny - provádí se nika v rozměrech dle předané PD. GD zadá o upřesnění zda je rozvaděč typový či atypický a z jakého materiálu mí být provedený (lesklý či česaný nerez ?)GP určil materiál , nutno upřesnit způsob osazení. Rozvaděč bude osazen zároveň s lícem zdi.	GP	schváleno k realizaci.	
3.27	Vývody - světlíky ZOTK - GD předal GP technické listy pro k použití vybrané výrobky. Výrobky budou z exteriérové strany bílé - výrobce neprovádí nátěr se zárukou. Je nutné v návaznosti na bod 3.21 upřesnit výšku světlíků. Světlíky musí mít výšku 700 mm vzhledem k požadavku výrobce na minimální výšku svisle izolace nad střechou.	GP	odsouhlaseno	
3.30	GD a JVS žádají GP o upřesnění technického řešení čistících zón v závětří a zádveří. Zejména jde o upevnění rámů detekčního zařízení. Ty by měly být upevněny na betonové podlaze. Max šířka mezi rámy je 1300 mm . JVK předá GP podklady - způsob uchycení vybraného typu rámů včetně rozměrů kotevních prvků. Dále JVK navrhuje zmenšit čisticí zónu v závětří na šířku detekčního rámu. Též je nutné vyřešit silové připojení rámů . Probíhají mailové konzultace s dodavatelem rohoží. GP nesouhlasí se zmenšením čisticích zón, čisticí zóna bude provedena v celé ploše zádveří. Žádá JVK o zaslání podkladů k bezpečnostním branám, abychom mohli navrhnout řešení. Podklady zaslány, objednatel dále preferuje čisticí zóny v šíři bran - bude projednáno na KD č.39. **Dnes nebylo projednáváno - Trvá.**	GP	na KD 36 trvá na KD č.37 trvá **na KD č.38 trvá**	
3.31	GP zaslal elektronicky PD pro osvětlení upravenou dle naměřené odrazivosti betonu.	GP	předáno elektronicky	
3.32	**GP předal koordinační výkres pro změnu trasy rozvodů DT v 1.PP. GP projedná se subdodavateli z hlediska proveditelnosti a případného dopadu do ceny díla. GD a TDI žádá o zaslání v DIGI podobě.**	GD	5.2.2020	
4	**Harmonogram**			
	Práce probíhají dle smluvního HMG. Zhotovitel zpracovává podrobnější HMG, jeho vypracování je podmíněno výběrem hlavních subdodavatelů. Na dnešním KD zhotovitel předal HMG na provedení monolitických konstrukcí. **Aktualizovaný HMG dosud nepředán.**		**kompletní HMG na KD č.38 trvá Na KD č.39 trvá**	

OHL ŽS

MAURING

Akce:

„Přístavba budovy Jihočeské vědecké knihovny v Českých Budějovicích a stavební úpravy stávající budovy knihovny“

Zápis z jednání

datum	typ jednání	místo	čas	zapsal	číslo
04.03.2020	Kontrolní den	české Budějovice	9:00	Zdeněk Hanzálek	45

Společnost	Zástupce	funkce	přítomni	zasláno	pozvánka na příští jednání	kontakt
Jihočeská vědecká knihovna v Českých Budějovicích Na Sadech 27 37059 České Budějovice JVK	Ivo Kareš	objednatel	x	x	x	727808440 kares@cbvk.cz
	Michal Kejzar	objednatel	x	x	x	kejzar@cbvk.cz
	Iveta Holá	SPF group		x		Iveta Holá (hola@spfgroup.org)
MAURING, spol. s r.o. Plavská 2166/3, 370 01 České Budějovice IČ: 251 66 514 MAU	Zdeněk Hanzálek	TDI	x	x	x	hanzalek@mauring.cz +420 602 855 613
	Tomáš Rusfel	TDI		x		rusfel@mauring.cz +420 774 503 845
	David Jakubec	koordinátor BOZP		x		jakubec@mauring.cz +420 721 767 845
	Jiří Průša	TDI domovní technika		x		a02@volny.cz 606716153
OHL Ž, a.s. Burešova 938/17 60200 Brno , Veveří GD	Václav Šálený	zhotovitel		x	x	vsaleny@ohlzs.cz 725 758 944
	Richard Suchý	zhotovitel	x	x		rsuchy@ohlzs.cz 725758937
	Jindřich Kamiš	zhotovitel	x	x	x	jkamis@ohlzs.cz 725758942
	Štěpán Smrž	zhotovitel	x	x	x	ssmrz@ohlzs.cz 778739792
	Milan Pitner	zhotovitel		x		mpitner@ohlzs.cz 607053673
	Urbánková Hana	zhotovitel		i		hurbankova@ohlzs.cz 728663451
Kuba a Pilař architekti s.r.o. Kopečná 58 602 00 Brno GP	Ladislav Kuba	projektant		x	x	ladislav.kuba@kuba-pilar.cz 602791422
	Kateřina Jechová	projektant		x		atelier1@kuba-pilar.cz 543215941
	Ivo Stolek	projektant		x	x	ivo.stolek@iol.cz 603417240
	Koldovský Petr	PVK projekt		x		petr.koldovsky@pvkprojekt.cz 737915705

Obsah:

1. Rozpracovanost
2. Rekapitulace a připomínky k zápisu z předešlého jednání
3. Dokumentace
4. Harmonogram
5. Realizace stavby
6. Dokumentace předaná v průběhu stavby
7. Ostatní
8. BOZP

Označení textu v zápise:

Nové body a úkoly - tučně	Staré body - tence

OHL ŽS

MAURING

Akce:

„Přístavba budovy Jihočeské vědecké knihovny v Českých Budějovicích a stavební úpravy stávající budovy knihovny“

Zápis z jednání

datum	typ jednání	místo	čas	zapsal	číslo
04.03.2020	Kontrolní den	české Budějovice	9:00	Zdeněk Hanzálek	45

3.26	MaR - ovládací rozvaděč byl přemístěn z interiéru do monolitické stěny - provádí se nika v rozměrech dle předané PD. GD zadá o upřesnění zda je rozvaděč typový či atypický a z jakého materiálu mí být provedený (lesklý či česaný nerez ?)GP určil materiál , nutno upřesnit způsob osazení. Rozvaděč bude osazen zároveň s lícem zdi. **elektronicky doplněn detail provedení niky na umístění ovladačů SIL, EZS a MAR.**	GP GD	odsouhlaseno k realizaci	
3.30	GD a JVS žádají GP o upřesnění technického řešení čisticích zón v závětří a zádveří. Zejména jde o upevnění rámů detekčního zařízení. Ty by měly být upevněny na betonové podlaze. Max šířka mezi rámy je 1300 mm . JVK předá GP podklady - způsob uchycení vybraného typu rámů včetně rozměrů kotevních prvků. Dále JVK navrhuje zmenšit čisticí zónu v závětří na šířku detekčního rámu. Též je nutné vyřešit silové připojení rámů . Probíhají mailové konzultace s dodavatelem rohoží. GP nesouhlasí se zmenšením čisticích zón, čisticí zóna bude provedena v celé ploše zádveří. Žádá JVK o zaslání podkladů k bezpečnostním branám, abychom mohli navrhnout řešení. Podklady zaslány, objednatel dále preferuje čisticí zóny v šíři bran - bude projednáno na KD č.39. Dnes nebylo projednáváno - Trvá. Dnes s dodavatelem projednáno - technicky možno provést po osazení bran nebo přesném vytáčení úpravou zóny - provedením otvorů v čisticí zóně. Rozsah zóny ještě projedná Objednatel a GP.	GP + JVK	trvá	
3.32	GP předal koordinační výkres pro změnu trasy rozvodů DT v 1.PP. GP projedná se subdodavateli z hlediska proveditelnosti a případného dopadu do ceny díla. GD a TDI žádá o zaslání v DIGI podobě. Zasláno v PDF, Požádáno o zaslání ještě v DWG. GD zpracovává ZL. Od GP žádá upřesnění jak by mělo vypadat zaslepení nepoužitých prostupů a zda by nebylo možno provádět nové prostupy kruhového a ne obdélníkového průřezu. GD požaduje stávající nepoužité prostupy zapravit systémovým materiálem na opravu pohledových betonových ploch. GD upozorňuje na pracnost a cenovou náročnost této úpravy a problematiku volby správného odstínu zapravovacího materiálu. JVK žádá GP o uvážení jiného finančně méně náročného řešení. GP **navrhuje zůstat u původně navrhovaného řešení: zaházet otvory betonem nebo úlomky betonu a cementovou maltou a na lícové straně v garážích provést finální vrstvu cca 2-3mm korekční malta na pohledový beton (např.: MC-Bauchemie; Emcefix Spachtel F; konzultováno s: Pavel Kukla, +420 602 206 922 pavel.kukla@mc-bauchemie.cz). Jeden 25kg pytel vyjde cca na 500,- a práce; s panem Kuklou jsme se shodli, že asi není levnější způsob zapravení děr. Z jiné stavby s PB máme dobré zkušenosti s kosmetikou fy MC-Bauchemie.**	GD zapracuje do ZL	4.3.2020	

OHL ŽS

MAURING

Akce:

„Přístavba budovy Jihočeské vědecké knihovny v Českých Budějovicích a stavební úpravy stávající budovy knihovny“

Zápis z jednání

datum	typ jednání	místo	čas	zapsal	číslo
11.03.2020	Kontrolní den	české Budějovice	9:00	Zdeněk Hanzálek	46

Společnost	Zástupce	funkce	přítomni	zasláno	pozvánka na příští jednání	kontakt
Jihočeská vědecká knihovna v Českých Budějovicích Na Sadech 27 37059 České Budějovice JVK	Ivo Kareš	objednatel	x	x	x	727808440 kares@cbvk.cz
	Michal Kejzar	objednatel	x	x	x	kejzar@cbvk.cz
	Iveta Holá	SPF group		x		Iveta Holá (hola@spfgroup.org)
MAURING, spol. s r.o. Plavská 2166/3, 370 01 České Budějovice IČ: 251 66 514 MAU	Zdeněk Hanzálek	TDI	x	x	x	hanzalek@mauring.cz +420 602 855 613
	Tomáš Rusfel	TDI		x		rusfel@mauring.cz +420 774 503 845
	David Jakubec	koordinátor BOZP		x		jakubec@mauring.cz +420 721 767 845
	Jiří Průša	TDI domovní technika		x		a02@volny.cz 606716153
OHL Ž, a.s. Burešova 938/17 60200 Brno , Veveří GD	Václav Šálený	zhotovitel		x	x	vsaleny@ohlzs.cz 725 758 944
	Richard Suchý	zhotovitel	x	x		rsuchy@ohlzs.cz 725758937
	Jindřich Kamiš	zhotovitel	x	x	x	jkamis@ohlzs.cz 725758942
	Štěpán Smrž	zhotovitel	x	x	x	ssmrz@ohlzs.cz 778739792
	Milan Pitner	zhotovitel		x		mpitner@ohlzs.cz 607053673
	Urbánková Hana	zhotovitel		i		hurbankova@ohlzs.cz 728663451
Kuba a Pilař architekti s.r.o. Kopečná 58 602 00 Brno GP	Ladislav Kuba	projektant		x	x	ladislav.kuba@kuba-pilar.cz 602791422
	Kateřina Jechová	projektant		x		atelier1@kuba-pilar.cz 543215941
	Ivo Stolek	projektant	x	x	x	ivo.stolek@iol.cz 603417240
	Koldovský Petr	PVK projekt		x		petr.koldovsky@pvkprojekt.cz 737915705

Obsah:

1. Rozpracovanost
2. Rekapitulace a připomínky k zápisu z předešlého jednání
3. Dokumentace
4. Harmonogram
5. Realizace stavby
6. Dokumentace předaná v průběhu stavby
7. Ostatní
8. BOZP

Označení textu v zápise:

Nové body a úkoly - tučně	Staré body - tence

OHL ŽS

MAURING

Akce:

„Přístavba budovy Jihočeské vědecké knihovny v Českých Budějovicích a stavební úpravy stávající budovy knihovny“

Zápis z jednání

datum	typ jednání	místo	čas	zapsal	číslo
11.03.2020	Kontrolní den	české Budějovice	9:00	Zdeněk Hanzálek	46

3.32	GP předal koordinační výkres pro změnu trasy rozvodů DT v 1.PP. GP projedná se subdodavateli z hlediska proveditelnosti a případného dopadu do ceny díla. GD a TDI žádá o zaslání v DIGI podobě. Zasláno v PDF, Požádáno o zaslání ještě v DWG. GD zpracovává ZL. Od GP žádá upřesnění jak by mělo vypadat zaslepení nepoužitých prostupů a zda by nebylo možno provádět nové prostupy kruhového a ne obdélníkového průřezu. GD požaduje stávající nepoužité prostupy zapravit systémovým materiálem na opravu pohledových betonových ploch. GD upozorňuje na pracnost a cenovou náročnost této úpravy a problematiku volby správného odstínu zapravovacího materiálu. JVK žádá GP o uvážení jiného finančně méně náročného řešení. GP navrhuje zůstat u původně navrhovaného řešení: zaházet otvory betonem nebo úlomky betonu a cementovou maltou a na lícové straně v garážích provést finální vrstvu cca 2-3mm korekční malta na pohledový beton (např.: MC-Bauchemie; Emcefix Spachtel F; konzultováno s: Pavel Kukla, +420 602 206 922 pavel.kukla@mc-bauchemie.cz). Jeden 25kg pytel vyjde cca na 500,- a práce; s panem Kuklou jsme se shodli, že asi není levnější způsob zapravení děr. Z jiné stavby s PB máme dobré zkušenosti s kosmetikou fy MC-Bauchemie.	GD zapracuje do ZL	schváleno k realizaci.	
3.33	GD připravuje provádění úprav ve stávající budově - pro provedené nových povrchů podlah v chodbách a místnostech je nutné udělat sondy do stávajících a výsledek předat GP. Sondy provedeny - bylo zjištěno že konstrukci tvoří 30 mm teraco dlaždice a 120 mm betonového potěru. Objednatel žádá GP o revizi provedení opravy těchto podlah vzhledem ke zjištěné skladbě.GD navrhl nahradit stěrku - 5 (cementová stěrka) vylitím polyuretanové stěrky na stávající dlažbu, nebo vyrovnaný povrch po bourání příček v suterénu stávající budovy. S navrženým řešením souhlasíme, otázka je zda bude nutné upravit stávající dveře. Barevnost stěrky odsouhlasíme na vzorcích – odstín šedé dtto beton. Stěrka bude pojížděna knižními vozíky – dostatečná pevnost.	GD zpracuje návrh ZL pro 1 m2 záměny	odsouhlaseno k realizaci	
3.34	GD žádá o upřesnění kde jsou umístěna svítidla označená D a kde svítidla L - jsou vzhledově stejná a liší se pouze svítivostí. Dále žádá o prověření typu použitých nouzových svítidel ve strojovně VZT a ve skladu v 1.pp - svítidla označená N2 a N4 vyjádření GP svítidla N4 v technických místnostech 1.pp přístavby budou nahrazena přisazeným nouzovým svítidlem dle výběru objednatele. Jedná se o nahrazení 3ks v m. č. 01.34 a 01.36. Svítidlo N4 se ale vyskytuje i v chodbě k výtahu, zde bude nouzové svítidlo dle původní specifikace (vestavné v podhledu). Svítidlo N2 se v techn. místnostech nevyskytuje.	GP GD	odsouhlaseno k realizaci	

PŘÍLOHA Č.4

OHL ŽS

MAURING

Akce:

„Přístavba budovy Jihočeské vědecké knihovny v Českých Budějovicích a stavební úpravy stávající budovy knihovny"

Zápis z jednání

datum	typ jednání	místo	čas	zapsal	číslo
03.06.2020	Kontrolní den	české Budějovice	9:00	Zdeněk Hanzálek	54

Společnost	Zástupce	funkce	přítomni	zasláno	pozvánka na příští jednání	kontakt
Jihočeská vědecká knihovna v Českých Budějovicích Na Sadech 27 37059 České Budějovice JVK	Ivo Kareš	objednatel	x	x	x	727808440 kares@cbvk.cz
	Michal Kejzar	objednatel	x	x	x	kejzar@cbvk.cz
	Iveta Holá	SPF group		x		Iveta Holá (hola@spfgroup.org)
MAURING, spol. s r.o. Plavská 2166/3, 370 01 České Budějovice IČ: 251 66 514 MAU	Zdeněk Hanzálek	TDI	x	x	x	hanzalek@mauring.cz +420 602 855 613
	Tomáš Rusfel	TDI		x		rusfel@mauring.cz +420 774 503 845
	David Jakubec	koordinátor BOZP		x		jakubec@mauring.cz +420 721 767 845
	Jiří Průša	TDI domovní technika		x		a02@volny.cz 606716153
OHL Ž, a.s. Burešova 938/17 60200 Brno , Veveří GD	Václav Šálený	zhotovitel	x	x	x	vsaleny@ohlzs.cz 725 758 944
	Richard Suchý	zhotovitel		x		rsuchy@ohlzs.cz 725758937
	Jindřich Kamiš	zhotovitel	x	x	x	jkamis@ohlzs.cz 725758942
	Štěpán Smrž	zhotovitel	x	x	x	ssmrz@ohlzs.cz 778739792
	Milan Pitner	zhotovitel	x	x		mpitner@ohlzs.cz 607053673
	Urbánková Hana	zhotovitel		i		hurbankova@ohlzs.cz 728663451
Kuba a Pilař architekti s.r.o. Kopečná 58 602 00 Brno GP	Ladislav Kuba	projektant		x	x	ladislav.kuba@kuba-pilar.cz 602791422
	Kateřina Jechová	projektant		x		atelier1@kuba-pilar.cz 543215941
	Ivo Stolek	projektant	x	x	x	ivo.stolek@iol.cz 603417240
	Koldovský Petr	PVK projekt		x		petr.koldovsky@pvkprojekt.cz 737915705

Obsah:

1. Rozpracovanost
2. Rekapitulace a připomínky k zápisu z předešlého jednání
3. Dokumentace
4. Harmonogram
5. Realizace stavby
6. Dokumentace předaná v průběhu stavby
7. Ostatní
8. BOZP

Označení textu v zápise:

Nové body a úkoly - tučně	Staré body - tence

OHL ŽS

MAURING ENGINEERING

Akce:

„Přístavba budovy Jihočeské vědecké knihovny v Českých Budějovicích a stavební úpravy stávající budovy knihovny“

Zápis z jednání

datum	typ jednání	místo	čas	zapsal	číslo
03.06.2020	Kontrolní den	české Budějovice	9:00	Zdeněk Hanzálek	54

3.21	GP elektronicky předal upravenou PD střešního pláště - půdorys a detaily . . PD nového půdorysu a bezpečnostních přepadů zaslán elektronicky . Byla předána i PD na záchytný systém pro obsluhu střechy. GD vypracoval ZL na změny střešního pláště a vybavení střech a předal jej objednateli ke schválení.	JVK GP TDI	předán ZL k probíhá odsouhlasování	bude vypuštěno
3.24	JVK žádá GP aby : Předávané změny PD byly zapracovány do souhrnné tabulky ze které bude patrné jaký výkres je měněn, jaké změny obsahuje a z jakého důvodu jsou navrhovány. Zda změny byla vydána pouze elektronicky nebo i v papírové podobě. Odsouhlaseno GP - bude prováděno	GP	odsouhlaseno - bude prováděno	bude vypuštěno
3.25	GP předal zhotoviteli PD na umístění a ukotvení nerezových sítí bránících vstupu pod převis 1.NP - západní část+ rampa a snížené části severní a jižní fasády, prostor pod spojovacím krčkem a v případně východní části brání vstupu do podzemních garáží větracím otvorem.	GD	předáno k realizaci.	provádí se
3.30	čistící zóny - Objednatel a GP. GP zaslal řešení - GD projedná se Subdodavateli. Návrh odsouhlasen GD jako realizovatelný. Zpracuje výrobní dokumentaci a tu zašle GP k odsouhlasení.	GD	odsouhlaseno k realizaci	bude vypuštěno
3.32	Zapravení otvorů po změně tras v garážích - GP	GD zapracuje do ZL	schváleno k realizaci.	ZL předán 30.4.2020
3.33	Stěrky podlah . - pro rekonstrukci možno provést stěrky na stávající teracové podlahy - dodavatel předal vzorky - do 1 NP odsouhlasena barevnost i povrch, pro 1.Pp odsouhlasena barevnost, GP i JVK požadují nižší hrubost povrchu. Pro přístavbu - na zdvojenou podlahu GP prohlédl připravené vzorky - dva vyhovují barevně, GP ještě projedná z subdodavatelem p. Holčíkem technologii pokládky z důvodu požadované struktury (vzhledu) stěrkovaného materiálu.	GD + GP	proběhla kontrola	na KD č.54 trvá
3.34	svítidla N4 v technických místnostech 1.pp přístavby budou nahrazena přisazeným nouzovým svítidlem dle výběru objednatele. Jedná se o nahrazení 3ks v m. č. 01.34 a 01.36. Svítidlo N4 se ale vyskytuje i v chodbě k výtahu, zde bude nouzové svítidlo dle původní specifikace (vestavné v podhledu). Svítidlo N2 se v techn. místnostech nevyskytuje. Odsouhlaseno zrušení svítidla G nad vraty v místě markýzi	GP GD	odsouhlaseno k realizaci	

„Přístavba budovy Jihočeské vědecké knihovny v Českých Budějovicích a stavební úpravy stávající budovy knihovny"	
reg.č. stavby: CZ.06.3.33/0.0/0.0/16_027/0007832	
Objednatel: Jihočeská vědecká knihovna v Českých Budějovicích IČO: 00073504	Zhotovitel: OHL ŽS, a.s. Burešova 938/17 602 00 Brno, Veveří IČO: 463 42 796 , DIČ: CZ46342796

ZMĚNOVÝ LIST

ČÍSLO : **23**

PŘEDMĚT ZMĚNY :	Nové prostupy v ŽB konstrukcích 1.PP a 1.NP
PŘÍLOHY KE ZMĚN. LISTU :	1) Položkový rozpočet ZL23 2) Změnová PD ze dne 29.4.2020 3) Zápis z KD č.38_22.01.2019_Bod č.3.32 4) Zápis z KD č.45 ze dne 4.3.2020_Bod č.3.32. 5) Zápis z KD č.46 ze dne 11.3.2020_Bod č.3.32. 6) Zápis z KD č.54 ze dne 3.6.2020_Bod č.3.32. 7) Výkres č.2020.04.02 pohled na stěnu v ose 2 - prostupy
KLASIFIKACE ZMĚNY Z HLEDISKA § 222 ZVZ	dle odst. 5 - Dodatečné změny
POŽADOVANÝ TERMÍN PRO ODSOUHLASENÍ A NAŘÍZENÍ ZMĚNY :	

VLIV NA CENU :	Ne ☐	Ano☑			
Vliv na termín :	Vliv na harmonogram prací (milníky) :		Ne☑	Ano☐	
	Vliv na datum dokonč. a předání díla :		Ne☑	Ano☐	
Záruční lhůta v délce dle smlouvy o dílo :			Ne☐	Ano☑	
Předkládá :	Václav Sálený, vedoucí realizačního týmu				Podpis :
		Datum vystavení :	01.06.2020		

vliv na cenu díla:	**rozpočet:** *v příloze ZL*		**méněpráce**
	cena:	*0,00*	Kč Kč
vliv na cenu díla:	**rozpočet:**		**vícepráce**
	cena:	*62 038,00*	Kč Kč
celková bilance méně a více prací:	**cena:**	*62 038,00*	Kč Kč

SCHVÁLENÍ / KOMENTÁŘ TECHNICKÉHO DOZORU

Jméno: Zdeněk Hanzálek	Společnost: Mauring s.r.o.
☑ Schvaluji bez připomínek ☐ Mám následující připomínky :	
Datum : 15.6.2020	Podpis odpovědné osoby

PŘEVZETÍ/KOMENTÁŘ OBJEDNATELE

Jméno: Ivo Kareš	Jihočeská vědecká knihovna v Českých Budějovicích
☒ Přebírám bez připomínek ☐ Mám následující připomínky :	
Datum : 12.7.2020	Podpis odpovědné osoby

SCHVÁLENÍ / KOMENTÁŘ ZHOTOVITELE

Jméno : Václav Sálený, vedoucí realizačního týmu	OHL ŽS, a.s., Burešova 938/17 602 00 Brno , Veveří
☑ Schvaluji bez připomínek ☐ Mám následující připomínky :	
Datum : 01.06.2020	Podpis odpovědné osoby

SCHVÁLENÍ / KOMENTÁŘ AUTORSKÉHO DOZORU

Jméno : Ladislav Kuba, autorský dozor	Kuba & Pilař architekti s.r.o., Kopečná 387/58, Staré Brno, 602 00 Brno
☑ Schvaluji bez připomínek ☐ Mám následující připomínky : Viz samostatná příloha GP	
Datum : 29.6.2020	Podpis odpovědné osoby

ZL č. 23
PŘEDMĚT ZMĚNY: Požadavek na dodatečně vrtané prostupy v železobetonových stěnách vznikl na základě předané změnové projektové dokumentace jednotlivých profesí TZB v přístavbě 1.PP.
ZDŮVODNĚNÍ NEZBYTNOSTI ZMĚNY (požadavek OPP, technické důvody, požadavek zadavatele): Jedná se o dodatečně požadované práce na základě změnové projektové dokumentace od GP.
ZDŮVODNĚNÍ NEMOŽNOSTI ODDĚLENÍ PRACÍ A SAMOSTATNÉHO ZADÁNÍ:
VYJÁDŘENÍ ZADAVATELE:
VYJÁDŘENÍ TDS: Rozsah předmětného plnění odpovídá skutečnosti.
DALŠÍ VYJÁDŘENÍ:

PŘÍLOHA Č. 1

Položkový rozpočet stavby

Stavba:	W300232_Z působilé	Přístavba a stavební úprava budovy Jihočeské vědecké knihovny – Lidická 1
Objekt:	ZL	Změnové listy
Rozpočet:	ZL23	Nové prostupy v ŽB konstrukcích 1.PP a 1.NP

Objednatel:	Jihočeská vědecká knihovna v Českých Budějovicích	IČO: 00073504
	Na Sadech 1856/27	DIČ:
	37001 České Budějovice-České Budějovice 3	
Zhotovitel:	OHL ŽS, a.s.	IČO: 46342796
	Burešova 17	DIČ: CZ46342796
	60200 Brno	

Vypracoval:

Rozpis ceny			Celkem
HSV			62 038,00
PSV			0,00
MON			0,00
Vedlejší náklady			0,00
Ostatní náklady			0,00
Celkem			**62 038,00**

Rekapitulace daní		
Základ pro sníženou DPH	15 %	**0,00** CZK
Snížená DPH	15 %	**0,00** CZK
Základ pro základní DPH	21 %	**62 038,00** CZK
Základní DPH	21 %	**13 027,98** CZK
Zaokrouhlení		**0,00** CZK
Cena celkem s DPH		**75 065,98 CZK**

v Č. Budějovicích dne 12. 7. 2020

OHL ŽS
OHL ŽS, a.s.
Burešova 938/ 17, CZ - 602 00 Brno, Veveří
IČ: 463 42 796, DIČ: CZ46342796

Za zhotovitele

Jihočeská vědecká knihovna
Na Sadech 27
370 01 České Budějovice
IČ: 00073504

Za objednatele

Rekapitulace dílů

Číslo	Název	Typ dílu			Celkem	%
96	Bourání konstrukcí	HSV			62 038,00	100
Cena celkem					62 038,00	100

Položkový rozpočet

S:	W300232_Způ:	Přístavba a stavební úprava budovy Jihočeské vědecké knihovny – Lidická 1
O:	ZL	Změnové listy
R:	ZL23	Nové prostupy v ŽB konstrukcích 1.PP a 1.NP

P.č.	Číslo položky	Název položky	MJ	Množství	Cena / MJ	Celkem
Díl: 96		**Bourání konstrukcí**				**62 038,00**
1	970051060	Vrtání jádrové do ŽB do D 60 mm	m	0,80000	2 125,00	1 700,00
		Přístavba: prostup stěnou 1.PP (voda) - tl.stěny 200mm, prům.50mm : 0,2*4		0,80000		
2	970051100	Vrtání jádrové do ŽB do D 100 mm	m	2,10000	2 605,00	5 470,50
		Přístavba: prostup stěnou 1.PP - (topení, elektro) - tl.stěny 300mm : 0,3*7		2,10000		
3	970051160	Vrtání jádrové do ŽB do D 160 mm	m	1,80000	3 570,00	6 426,00
		Přístavba: prostup stěnou 1.PP (topení, kanalizace) - tl.stěny 300mm : 0,3*6		1,80000		
4	970051200	Vrtání jádrové do ŽB do D 200 mm	m	3,30000	4 735,00	15 625,50
		Přístavba:prostup stěnou 1.PP (kanalizace, elektro) - tl.stěny 300mm,prům.200mm : 0,3*11		3,30000		
5	970051250	Vrtání jádrové do ŽB do D 250 mm	m	5,05000	5 420,00	27 371,00
		Přístavba: prostup stěnou 1.PP (kanalizace) - tl.stěny 300mm, prům.250mm : 0,3*4		1,20000		
		Stávající budova: prostup (VZT) - tl. stěny 550mm, prům.250mm : 0,55*7		3,85000		
6	970051300	Vrtání jádrové do ŽB do D 300 mm a 400mm	m	0,90000	6 050,00	5 445,00
		Přístavba: prostup stěnou 1.PP (kanalizace) - tl.300mm,pr.300mm : 0,3*2		0,60000		
		Přístavba: prostup stěnou 1.PP (kanalizace) - tl.300mm,pr.400mm : 0,3*1		0,30000		

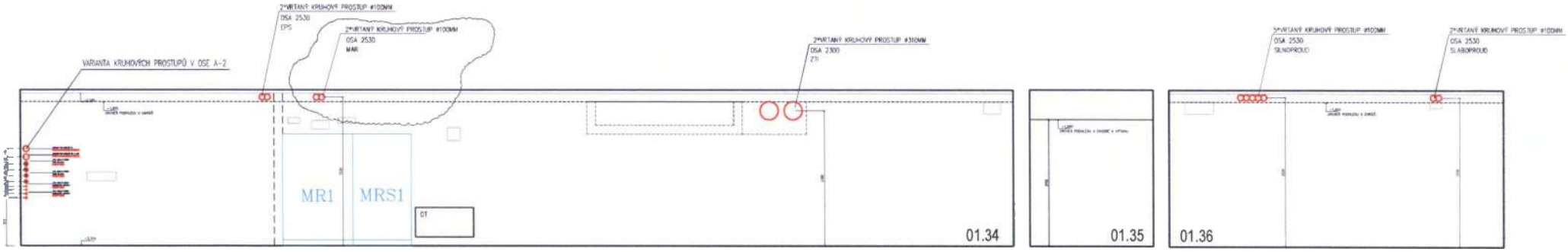

POHLED 1 - NA STĚNU V OSE 2 - VARIANTA KRUHOVÉ PROSTUPY - REVIZE 01

PŘÍLOHA č. 2

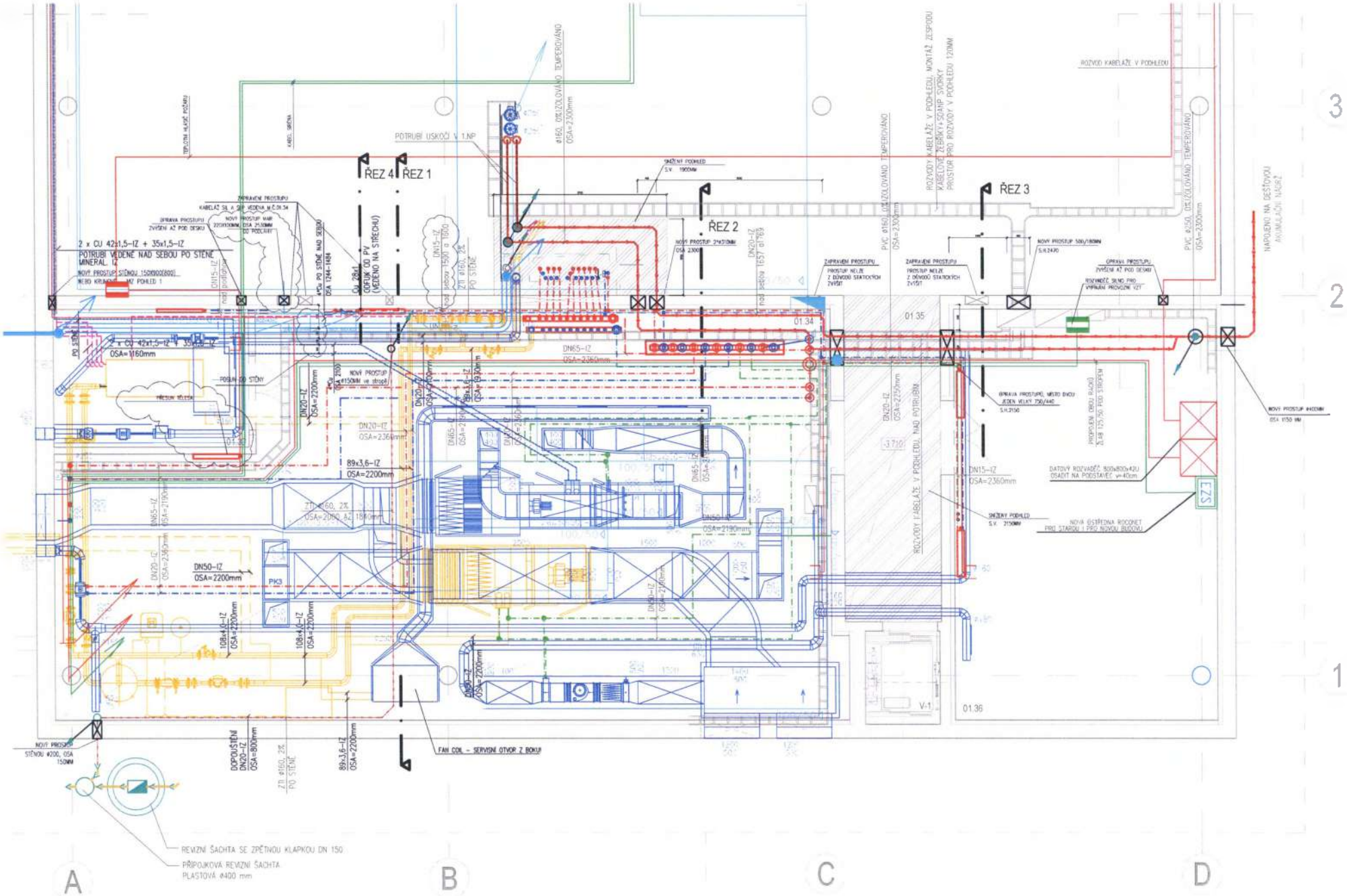

KPA 2020.04.02 - REVIZE 02 - UMÍSTĚNÍ ROZVADĚČE MAR
KOORDINAČNÍ VÝKRES PRO ZMĚNU TRAS ROZVODŮ V 1.PP
VÝŘEZ Z PŮDORYSU 1.PP 1:75

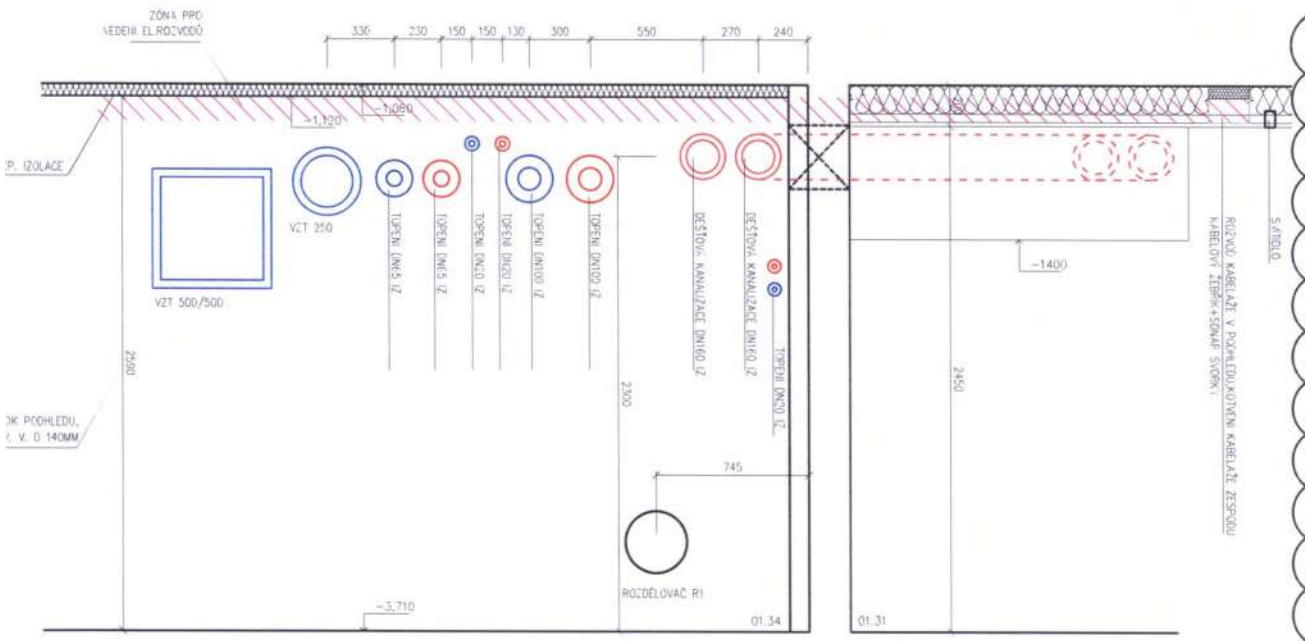

ŘEZ 2

2

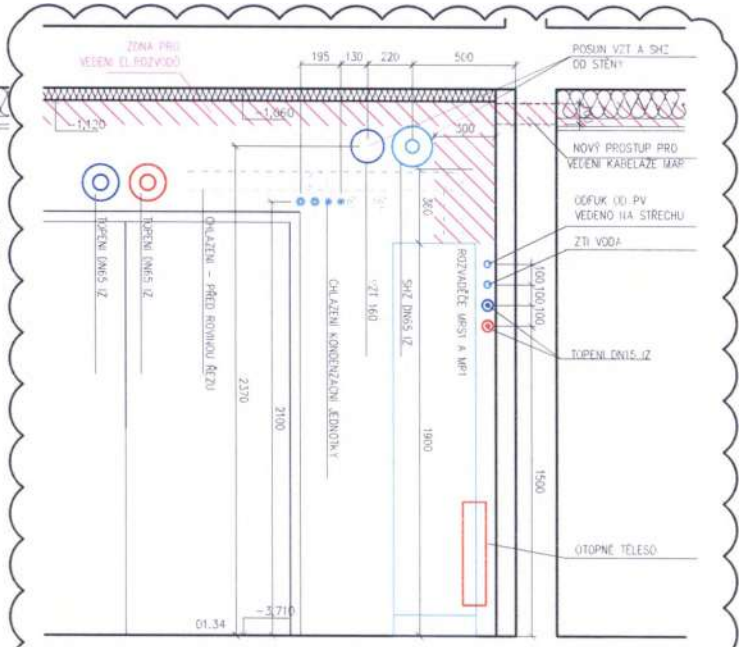

ŘEZ 4

2

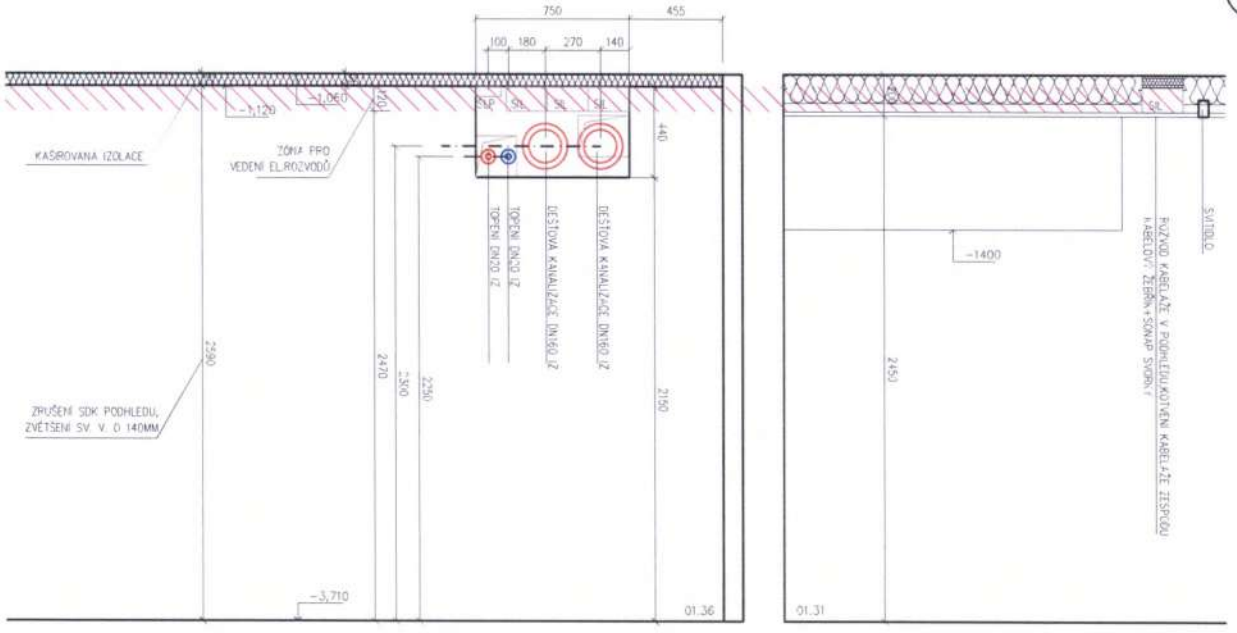

ŘEZ 3

2

KPA 2020.04.02 - REVIZE 02 - UMÍSTĚNÍ ROZVADĚČE MAR

KOORDINAČNÍ VÝKRES PRO ZMĚNU TRAS ROZVODŮ V 1.PP

SCHÉMATICKÉ ŘEZY

1:25

Příloha č. 3

OHL ŽS

MAURING

Akce:

„Přístavba budovy Jihočeské vědecké knihovny v Českých Budějovicích a stavební úpravy stávající budovy knihovny“

Zápis z jednání

datum	typ jednání	místo	čas	zapsal	číslo
22.01.2020	Kontrolní den	české Budějovice	9:00	Zdeněk Hanzálek	39

Společnost	Zástupce	funkce	přítomni	zasláno	pozvánka na příští jednání	kontakt
Jihočeská vědecká knihovna v Českých Budějovicích Na Sadech 27 37059 České Budějovice JVK	Ivo Kareš	objednatel	x	x	x	727808440 kares@cbvk.cz
	Michal Kejzar	objednatel	x	x	x	kejzar@cbvk.cz
	Iveta Holá	SPF group	x	x		Iveta Holá (hola@spfgroup.org)
MAURING, spol. s r.o. Plavská 2166/3, 370 01 České Budějovice IČ: 251 66 514 MAU	Zdeněk Hanzálek	TDI	x	x	x	hanzalek@mauring.cz +420 602 855 613
	Tomáš Rusfel	TDI		x		rusfel@mauring.cz +420 774 503 845
	David Jakubec	koordinátor BOZP		x		jakubec@mauring.cz +420 721 767 845
	Jiří Průša	TDI domovní technika		x		a02@volny.cz 606716153
OHL Ž, a.s. Burešova 938/17 60200 Brno , Veveří GD	Václav Šálený	zhotovitel	x	x	x	vsaleny@ohlzs.cz 725 758 944
	Richard Suchý	zhotovitel	x	x		rsuchy@ohlzs.cz 725758937
	Jindřich Kamiš	zhotovitel	x	x	x	jkamis@ohlzs.cz 725758942
	Štěpán Smrž	zhotovitel	x	x	x	ssmrz@ohlzs.cz 778739792
	Milan Pitner	zhotovitel		x		mpitner@ohlzs.cz 607053673
	Urbánková Hana	zhotovitel		i		hurbankova@ohlzs.cz 728663451
Kuba a Pilař architekti s.r.o. Kopečná 58 602 00 Brno GP	Ladislav Kuba	projektant	x	x	x	ladislav.kuba@kuba-pilar.cz 602791422
	Kateřina Jechová	projektant		x		atelier1@kuba-pilar.cz 543215941
	Ivo Stolek	projektant		x	x	ivo.stolek@iol.cz 603417240
	Koldovský Petr	PVK projekt		x		petr.koldovsky@pvkprojekt.cz 737915705

Obsah:

1. Rozpracovanost
2. Rekapitulace a připomínky k zápisu z předešlého jednání
3. Dokumentace
4. Harmonogram
5. Realizace stavby
6. Dokumentace předaná v průběhu stavby
7. Ostatní
8. BOZP

Označení textu v zápise:

Nové body a úkoly - tučně	Staré body - tence

OHL ŽS

MAURING ENGINEERING

Akce:

„Přístavba budovy Jihočeské vědecké knihovny v Českých Budějovicích a stavební úpravy stávající budovy knihovny"

Zápis z jednání

datum	typ jednání	místo	čas	zapsal	číslo
22.01.2020	Kontrolní den	české Budějovice	9:00	Zdeněk Hanzálek	39

3.25	GP předal zhotoviteli PD na umístění a ukotvení nerezových sítí bránících vstupu pod převis 1.NP - západní část+ rampa a snížené části severní a jižní fasády, prostor pod spojovacím krčkem a v případně východní části brání vstupu do podzemních garáží větracím otvorem.	GD	předáno k realizaci.	
3.26	MaR - ovládací rozvaděč byl přemístěn z interiéru do monolitické stěny - provádí se nika v rozměrech dle předané PD. GD zadá o upřesnění zda je rozvaděč typový či atypický a z jakého materiálu mí být provedený (lesklý či česaný nerez ?)GP určil materiál , nutno upřesnit způsob osazení. Rozvaděč bude osazen zároveň s lícem zdi.	GP	schváleno k realizaci.	
3.27	Vývody - světlíky ZOTK - GD předal GP technické listy pro k použití vybrané výrobky. Výrobky budou z exteriérové strany bílé - výrobce neprovádí nátěr se zárukou. Je nutné v návaznosti na bod 3.21 upřesnit výšku světlíků. Světlíky musí mít výšku 700 mm vzhledem k požadavku výrobce na minimální výšku svisle izolace nad střechou.	GP	odsouhlaseno	
3.30	GD a JVS žádají GP o upřesnění technického řešení čisticích zón v závětří a zádveří. Zejména jde o upevnění rámů detekčního zařízení. Ty by měly být upevněny na betonové podlaze. Max šířka mezi rámy je 1300 mm . JVK předá GP podklady - způsob uchycení vybraného typu rámů včetně rozměrů kotevních prvků. Dále JVK navrhuje zmenšit čisticí zónu v závětří na šířku detekčního rámu. Též je nutné vyřešit silové připojení rámů . Probíhají mailové konzultace s dodavatelem rohoží. GP nesouhlasí se zmenšením čisticích zón, čisticí zóna bude provedena v celé ploše zádveří. Žádá JVK o zaslání podkladů k bezpečnostním branám, abychom mohli navrhnout řešení. Podklady zaslány, objednatel dále preferuje čisticí zóny v šíři bran - bude projednáno na KD č.39. **Dnes nebylo projednáváno - Trvá.**	GP	na KD 36 trvá na KD č.37 trvá **na KD č.38 trvá**	
3.31	GP zaslal elektronicky PD pro osvětlení upravenou dle naměřené odrazivosti betonu.	GP	předáno elektronicky	
3.32	**GP předal koordinační výkres pro změnu trasy rozvodů DT v 1.PP. GP projedná se subdodavateli z hlediska proveditelnosti a případného dopadu do ceny díla. GD a TDI žádá o zaslání v DIGI podobě.**	GD	5.2.2020	
4	**Harmonogram**			
	Práce probíhají dle smluvního HMG. Zhotovitel zpracovává podrobnější HMG, jeho vypracování je podmíněno výběrem hlavních subdodavatelů. Na dnešním KD zhotovitel předal HMG na provedení monolitických konstrukcí. **Aktualizovaný HMG dosud nepředán.**		**kompletní HMG na KD č.38 trvá** **Na KD č.39 trvá**	

Příloha č. 4

OHL ŽS

MAURING ENGINEERING

Akce:

„Přístavba budovy Jihočeské vědecké knihovny v Českých Budějovicích a stavební úpravy stávající budovy knihovny“

Zápis z jednání

datum	typ jednání	místo	čas	zapsal	číslo
04.03.2020	Kontrolní den	české Budějovice	9:00	Zdeněk Hanzálek	45

Společnost	Zástupce	funkce	přítomni	zasláno	pozvánka na příští jednání	kontakt
Jihočeská vědecká knihovna v Českých Budějovicích Na Sadech 27 37059 České Budějovice JVK	Ivo Kareš	objednatel	x	x	x	727808440 kares@cbvk.cz
	Michal Kejzar	objednatel	x	x	x	kejzar@cbvk.cz
	Iveta Holá	SPF group		x		Iveta Holá (hola@spfgroup.org)
MAURING, spol. s r.o. Plavská 2166/3, 370 01 České Budějovice IČ: 251 66 514 MAU	Zdeněk Hanzálek	TDI	x	x	x	hanzalek@mauring.cz +420 602 855 613
	Tomáš Rusfel	TDI		x		rusfel@mauring.cz +420 774 503 845
	David Jakubec	koordinátor BOZP		x		jakubec@mauring.cz +420 721 767 845
	Jiří Průša	TDI domovní technika		x		a02@volny.cz 606716153
OHL Ž, a.s. Burešova 938/17 60200 Brno , Veveří GD	Václav Šálený	zhotovitel		x	x	vsaleny@ohlzs.cz 725 758 944
	Richard Suchý	zhotovitel	x	x		rsuchy@ohlzs.cz 725758937
	Jindřich Kamiš	zhotovitel	x	x	x	jkamis@ohlzs.cz 725758942
	Štěpán Smrž	zhotovitel	x	x	x	ssmrz@ohlzs.cz 778739792
	Milan Pitner	zhotovitel		x		mpitner@ohlzs.cz 607053673
	Urbánková Hana	zhotovitel		i		hurbankova@ohlzs.cz 728663451
Kuba a Pilař architekti s.r.o. Kopečná 58 602 00 Brno GP	Ladislav Kuba	projektant		x	x	ladislav.kuba@kuba-pilar.cz 602791422
	Kateřina Jechová	projektant		x		atelier1@kuba-pilar.cz 543215941
	Ivo Stolek	projektant		x	x	ivo.stolek@iol.cz 603417240
	Koldovský Petr	PVK projekt		x		petr.koldovsky@pvkprojekt.cz 737915705

Obsah:

1. Rozpracovanost
2. Rekapitulace a připomínky k zápisu z předešlého jednání
3. Dokumentace
4. Harmonogram
5. Realizace stavby
6. Dokumentace předaná v průběhu stavby
7. Ostatní
8. BOZP

Označení textu v zápise:

Nové body a úkoly - tučně	Staré body - tence

OHL ŽS

MAURING

Akce:

„Přístavba budovy Jihočeské vědecké knihovny v Českých Budějovicích a stavební úpravy stávající budovy knihovny“

Zápis z jednání

datum	typ jednání	místo	čas	zapsal	číslo
04.03.2020	Kontrolní den	české Budějovice	9:00	Zdeněk Hanzálek	45

3.26	MaR - ovládací rozvaděč byl přemístěn z interiéru do monolitické stěny - provádí se nika v rozměrech dle předané PD. GD zadá o upřesnění zda je rozvaděč typový či atypický a z jakého materiálu mi být provedený (lesklý či česaný nerez ?)GP určil materiál , nutno upřesnit způsob osazení. Rozvaděč bude osazen zároveň s lícem zdi. **elektronicky doplněn detail provedení niky na umístění ovladačů SIL, EZS a MAR.**	GP GD	odsouhlaseno k realizaci	
3.30	GD a JVS žádají GP o upřesnění technického řešení čisticích zón v závětří a zádveří. Zejména jde o upevnění rámů detekčního zařízení. Ty by měly být upevněny na betonové podlaze. Max šířka mezi rámy je 1300 mm . JVK předá GP podklady - způsob uchycení vybraného typu rámů včetně rozměrů kotevních prvků. Dále JVK navrhuje zmenšit čisticí zónu v závětří na šířku detekčního rámu. Též je nutné vyřešit silové připojení rámů . Probíhají mailové konzultace s dodavatelem rohoží. GP nesouhlasí se zmenšením čisticích zón, čisticí zóna bude provedena v celé ploše zádveří. Žádá JVK o zaslání podkladů k bezpečnostním branám, abychom mohli navrhnout řešení. Podklady zaslány, objednatel dále preferuje čisticí zóny v šíři bran - bude projednáno na KD č.39. Dnes nebylo projednáváno - Trvá. Dnes s dodavatelem projednáno - technicky možno provést po osazení bran nebo přesném vytáčení úpravou zóny - provedením otvorů v čisticí zóně. Rozsah zóny ještě projedná Objednatel a GP.	GP + JVK	trvá	
3.32	GP předal koordinační výkres pro změnu trasy rozvodů DT v 1.PP. GP projedná se subdodavateli z hlediska proveditelnosti a případného dopadu do ceny díla. GD a TDI žádá o zaslání v DIGI podobě. Zasláno v PDF, Požádáno o zaslání ještě v DWG. GD zpracovává ZL. Od GP žádá upřesnění jak by mělo vypadat zaslepení nepoužitých prostupů a zda by nebylo možno provádět nové prostupy kruhového a ne obdélníkového průřezu. GD požaduje stávající nepoužité prostupy zapravit systémovým materiálem na opravu pohledových betonových ploch. GD upozorňuje na pracnost a cenovou náročnost této úpravy a problematiku volby správného odstínu zapravovacího materiálu. JVK žádá GP o uvážení jiného finančně méně náročného řešení. GP **navrhuje zůstat u původně navrhovaného řešení: zaházet otvory betonem nebo úlomky betonu a cementovou maltou a na lícové straně v garážích provést finální vrstvu cca 2-3mm korekční malta na pohledový beton (např.: MC-Bauchemie; Emcefix Spachtel F; konzultováno s: Pavel Kukla, +420 602 206 922 pavel.kukla@mc-bauchemie.cz). Jeden 25kg pytel vyjde cca na 500,- a práce; s panem Kuklou jsme se shodli, že asi není levnější způsob zapravení děr. Z jiné stavby s PB máme dobré zkušenosti s kosmetikou fy MC-Bauchemie.**	GD zapracuje do ZL	4.3.2020	

Příloha č. 5

OHL ŽS

MAURING

Akce:

„Přístavba budovy Jihočeské vědecké knihovny v Českých Budějovicích a stavební úpravy stávající budovy knihovny“

Zápis z jednání

datum	typ jednání	místo	čas	zapsal	číslo
11.03.2020	Kontrolní den	české Budějovice	9:00	Zdeněk Hanzálek	46

Společnost	Zástupce	funkce	přítomni	zasláno	pozvánka na příští jednání	kontakt
Jihočeská vědecká knihovna v Českých Budějovicích Na Sadech 27 37059 České Budějovice JVK	Ivo Kareš	objednatel	x	x	x	727808440 kares@cbvk.cz
	Michal Kejzar	objednatel	x	x	x	kejzar@cbvk.cz
	Iveta Holá	SPF group		x		Iveta Holá (hola@spfgroup.org)
MAURING, spol. s r.o. Plavská 2166/3, 370 01 České Budějovice IČ: 251 66 514 MAU	Zdeněk Hanzálek	TDI	x	x	x	hanzalek@mauring.cz +420 602 855 613
	Tomáš Rusfel	TDI		x		rusfel@mauring.cz +420 774 503 845
	David Jakubec	koordinátor BOZP		x		jakubec@mauring.cz +420 721 767 845
	Jiří Průša	TDI domovní technika		x		a02@volny.cz 606716153
OHL Ž, a.s. Burešova 938/17 60200 Brno , Veveří GD	Václav Šálený	zhotovitel		x	x	vsaleny@ohlzs.cz 725 758 944
	Richard Suchý	zhotovitel	x	x		rsuchy@ohlzs.cz 725758937
	Jindřich Kamiš	zhotovitel	x	x	x	jkamis@ohlzs.cz 725758942
	Štěpán Smrž	zhotovitel	x	x	x	ssmrz@ohlzs.cz 778739792
	Milan Pitner	zhotovitel		x		mpitner@ohlzs.cz 607053673
	Urbánková Hana	zhotovitel		i		hurbankova@ohlzs.cz 728663451
Kuba a Pilař architekti s.r.o. Kopečná 58 602 00 Brno GP	Ladislav Kuba	projektant		x	x	ladislav.kuba@kuba-pilar.cz 602791422
	Kateřina Jechová	projektant		x		atelier1@kuba-pilar.cz 543215941
	Ivo Stolek	projektant	x	x	x	ivo.stolek@iol.cz 603417240
	Koldovský Petr	PVK projekt		x		petr.koldovsky@pvkprojekt.cz 737915705

Obsah:

1. Rozpracovanost
2. Rekapitulace a připomínky k zápisu z předešlého jednání
3. Dokumentace
4. Harmonogram
5. Realizace stavby
6. Dokumentace předaná v průběhu stavby
7. Ostatní
8. BOZP

Označení textu v zápise:

Nové body a úkoly - tučně	Staré body - tence

OHL ŽS

MAURING ENGINEERING

Akce:

„Přístavba budovy Jihočeské vědecké knihovny v Českých Budějovicích a stavební úpravy stávající budovy knihovny“

Zápis z jednání

datum	typ jednání	místo	čas	zapsal	číslo
11.03.2020	Kontrolní den	české Budějovice	9:00	Zdeněk Hanzálek	46

3.32	GP předal koordinační výkres pro změnu trasy rozvodů DT v 1.PP. GP projedná se subdodavateli z hlediska proveditelnosti a případného dopadu do ceny díla. GD a TDI žádá o zaslání v DIGI podobě. Zasláno v PDF, Požádáno o zaslání ještě v DWG. GD zpracovává ZL. Od GP žádá upřesnění jak by mělo vypadat zaslepení nepoužitých prostupů a zda by nebylo možno provádět nové prostupy kruhového a ne obdélníkového průřezu. GD požaduje stávající nepoužité prostupy zapravit systémovým materiálem na opravu pohledových betonových ploch. GD upozorňuje na pracnost a cenovou náročnost této úpravy a problematiku volby správného odstínu zapravovacího materiálu. JVK žádá GP o uvážení jiného finančně méně náročného řešení. GP navrhuje zůstat u původně navrhovaného řešení: zaházet otvory betonem nebo úlomky betonu a cementovou maltou a na lícové straně v garážích provést finální vrstvu cca 2-3mm korekční malta na pohledový beton (např.: MC-Bauchemie; Emcefix Spachtel F; konzultováno s: Pavel Kukla, +420 602 206 922 pavel.kukla@mc-bauchemie.cz). Jeden 25kg pytel vyjde cca na 500,- a práce; s panem Kuklou jsme se shodli, že asi není levnější způsob zapravení děr. Z jiné stavby s PB máme dobré zkušenosti s kosmetikou fy MC-Bauchemie.	GD zapracuje do ZL	schváleno k realizaci.	
3.33	GD připravuje provádění úprav ve stávající budově - pro provedené nových povrchů podlah v chodbách a místnostech je nutné udělat sondy do stávajících a výsledek předat GP. Sondy provedeny - bylo zjištěno že konstrukci tvoří 30 mm teraco dlaždice a 120 mm betonového potěru. Objednatel žádá GP o revizi provedení opravy těchto podlah vzhledem ke zjištěné skladbě.GD navrhl nahradit stěrku - S (cementová stěrka) vylitím polyuretanové stěrky na stávající dlažbu, nebo vyrovnaný povrch po bourání příček v suterénu stávající budovy. S navrženým řešením souhlasíme, otázka je zda bude nutné upravit stávající dveře. Barevnost stěrky odsouhlasíme na vzorcích – odstín šedé dtto beton. Stěrka bude pojížděna knižními vozíky – dostatečná pevnost.	GD zpracuje návrh ZL pro 1 m2 záměny	odsouhlaseno k realizaci	
3.34	GD žádá o upřesnění kde jsou umístěna svítidla označená D a kde svítidla L - jsou vzhledově stejná a liší se pouze svítivostí. Dále žádá o prověření typu použitých nouzových svítidel ve strojovně VZT a ve skladu v 1.pp - svítidla označená N2 a N4 vyjádření GP svítidla N4 v technických místnostech 1.pp přístavby budou nahrazena přisazeným nouzovým svítidlem dle výběru objednatele. Jedná se o nahrazení 3ks v m. č. 01.34 a 01.36. Svítidlo N4 se ale vyskytuje i v chodbě k výtahu, zde bude nouzové svítidlo dle původní specifikace (vestavné v podhledu). Svítidlo N2 se v techn. místnostech nevyskytuje.	GP GD	odsouhlaseno k realizaci	

Příloha č.6

OHL ŽS

MAURING ENGINEERING

Akce:

„Přístavba budovy Jihočeské vědecké knihovny v Českých Budějovicích a stavební úpravy stávající budovy knihovny“

Zápis z jednání

datum	typ jednání	místo	čas	zapsal	číslo
03.06.2020	Kontrolní den	české Budějovice	9:00	Zdeněk Hanzálek	54

Společnost	Zástupce	funkce	přítomni	zasláno	pozvánka na příští jednání	kontakt
Jihočeská vědecká knihovna v Českých Budějovicích Na Sadech 27 37059 České Budějovice JVK	Ivo Kareš	objednatel	x	x	x	727808440 kares@cbvk.cz
	Michal Kejzar	objednatel	x	x	x	kejzar@cbvk.cz
	Iveta Holá	SPF group		x		Iveta Holá (hola@spfgroup.org)
MAURING, spol. s r.o. Plavská 2166/3, 370 01 České Budějovice IČ: 251 66 514 MAU	Zdeněk Hanzálek	TDI	x	x	x	hanzalek@mauring.cz +420 602 855 613
	Tomáš Rusfel	TDI		x		rusfel@mauring.cz +420 774 503 845
	David Jakubec	koordinátor BOZP		x		jakubec@mauring.cz +420 721 767 845
	Jiří Průša	TDI domovní technika		x		a02@volny.cz 606716153
OHL Ž, a.s. Burešova 938/17 60200 Brno , Veveří GD	Václav Šálený	zhotovitel	x	x	x	vsaleny@ohlzs.cz 725 758 944
	Richard Suchý	zhotovitel		x		rsuchy@ohlzs.cz 725758937
	Jindřich Kamiš	zhotovitel	x	x	x	jkamis@ohlzs.cz 725758942
	Štěpán Smrž	zhotovitel	x	x	x	ssmrz@ohlzs.cz 778739792
	Milan Pitner	zhotovitel	x	x		mpitner@ohlzs.cz 607053673
	Urbánková Hana	zhotovitel		I		hurbankova@ohlzs.cz 728663451
Kuba a Pilař architekti s.r.o. Kopečná 58 602 00 Brno GP	Ladislav Kuba	projektant		x	x	ladislav.kuba@kuba-pilar.cz 602791422
	Kateřina Jechová	projektant		x		atelier1@kuba-pilar.cz 543215941
	Ivo Stolek	projektant	x	x	x	ivo.stolek@iol.cz 603417240
	Koldovský Petr	PVK projekt		x		petr.koldovsky@pvkprojekt.cz 737915705

Obsah:

1. Rozpracovanost
2. Rekapitulace a připomínky k zápisu z předešlého jednání
3. Dokumentace
4. Harmonogram
5. Realizace stavby
6. Dokumentace předaná v průběhu stavby
7. Ostatní
8. BOZP

Označení textu v zápise:

Nové body a úkoly - tučně	Staré body - tence

OHL ŽS

MAURING

Akce:

„Přístavba budovy Jihočeské vědecké knihovny v Českých Budějovicích a stavební úpravy stávající budovy knihovny"

Zápis z jednání

datum	typ jednání	místo	čas	zapsal	číslo
03.06.2020	Kontrolní den	české Budějovice	9:00	Zdeněk Hanzálek	54

3.21	GP elektronicky předal upravenou PD střešního pláště - půdorys a detaily . . PD nového půdorysu a bezpečnostních přepadů zaslán elektronicky . Byla předána i PD na záchytný systém pro obsluhu střechy. GD vypracoval ZL na změny střešního pláště a vybavení střech a předal jej objednateli ke schválení.	JVK GP TDI	předán ZL k probíhá odsouhlasování	bude vypuštěno
3.24	JVK žádá GP aby : Předávané změny PD byly zapracovány do souhrnné tabulky ze které bude patrné jaký výkres je měněn, jaké změny obsahuje a z jakého důvodu jsou navrhovány. Zda změny byla vydána pouze elektronicky nebo i v papírové podobě. Odsouhlaseno GP - bude prováděno	GP	odsouhlaseno - bude prováděno	bude vypuštěno
3.25	GP předal zhotoviteli PD na umístění a ukotvení nerezových sítí bránících vstupu pod převis 1.NP - západní část+ rampa a snížené části severní a jižní fasády, prostor pod spojovacím krčkem a v případně východní části brání vstupu do podzemních garáží větracím otvorem.	GD	předáno k realizaci.	provádí se
3.30	čistící zóny - Objednatel a GP. GP zaslal řešení - GD projedná se Subdodavateli. Návrh odsouhlasen GD jako realizovatelný. Zpracuje výrobní dokumentaci a tu zašle GP k odsouhlasení.	GD	odsouhlaseno k realizaci	bude vypuštěno
3.32	Zapravení otvorů po změně tras v garážích - GP	GD zapracuje do ZL	schváleno k realizaci.	ZL předán 30.4.2020
3.33	Stěrky podlah . - pro rekonstrukci možno provést stěrky na stávající teracové podlahy - dodavatel předal vzorky - do 1 NP odsouhlasena barevnost i povrch, pro 1.Pp odsouhlasena barevnost, GP i JVK požadují nižší hrubost povrchu. Pro přístavbu - na zdvojenou podlahu GP prohlédl připravené vzorky - dva vyhovují barevně, GP ještě projedná z subdodavatelem p. Holčíkem technologii pokládky z důvodu požadované struktury (vzhledu) stěrkovaného materiálu.	GD + GP	proběhla kontrola	na KD č.54 trvá
3.34	svítidla N4 v technických místnostech 1.pp přístavby budou nahrazena přisazeným nouzovým svítidlem dle výběru objednatele. Jedná se o nahrazení 3ks v m. č. 01.34 a 01.36. Svítidlo N4 se ale vyskytuje i v chodbě k výtahu, zde bude nouzové svítidlo dle původní specifikace (vestavné v podhledu). Svítidlo N2 se v techn. místnostech nevyskytuje. Odsouhlaseno zrušení svítidla G nad vraty v místě markýzi	GP GD	odsouhlaseno k realizaci	

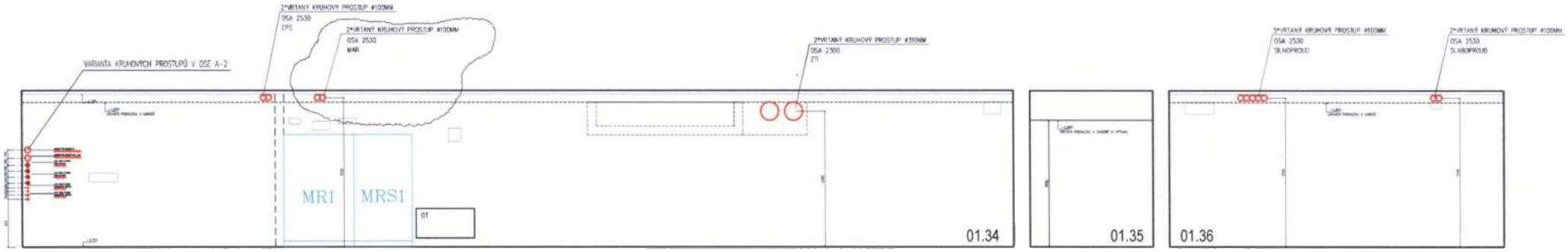

POHLED 1 - NA STĚNU V OSE 2 - VARIANTA KRUHOVÉ PROSTUPY - REVIZE 01

PŘÍLOHA Č. 7

„Přístavba budovy Jihočeské vědecké knihovny v Českých Budějovicích a stavební úpravy stávající budovy knihovny"

reg.č. stavby: CZ.06.3.33/0.0/0.0/16_027/0007832

Objednatel: Jihočeská vědecká knihovna v Českých Budějovicích IČO: 00073504	Zhotovitel: OHL ŽS, a.s. Burešova 938/17 602 00 Brno, Veveří IČO: 463 42 796 , DIČ: CZ46342796

ZMĚNOVÝ LIST

ČÍSLO : 25

PŘEDMĚT ZMĚNY :	Úprava stávající fasády
PŘÍLOHY KE ZMĚN. LISTU :	1) Položkový rozpočet ZL25 2) Příloha č.2a_200310 Rekon.stávající fasády-Detaily 603.1 Příloha č.2b_200310 Rekon.stávající fasády-Detaily 603.2 Příloha č.2c_200310 Rekon.stávající fasády-Detaily 605.1 3) Email Ing.Stolka ze dne 11.3.2020 4) Zápis z KD č.33 ze dne 27.11.2020_Bod č.3.16 5) Zápis z KD č.46 ze dne 11.3.2020_Bod č.3.16
KLASIFIKACE ZMĚNY Z HLEDISKA § 222 ZVZ	dle odst. 5 - Dodatečné změny
POŽADOVANÝ TERMÍN PRO ODSOUHLASENÍ A NAŘÍZENÍ ZMĚNY :	

VLIV NA CENU :	Ne ☐	And☑			
Vliv na termín :	Vliv na harmonogram prací (milníky) :		Ne☑	And☐	
	Vliv na datum dokonč. a předání díla :		Ne☑	And☐	
Záruční lhůta v délce dle smlouvy o dílo :			Ne☐	And☑	
Předkládá :	Václav Sálený, vedoucí realizačního týmu				Podpis :
		Datum vystavení :	30.04.2020		

vliv na cenu díla:	rozpočet: *v příloze ZL* cena:	*0,00* Kč Kč	méněpráce
vliv na cenu díla:	rozpočet: cena:	*42 900,00* Kč Kč	vícepráce
celková bilance méně a více prací:	cena:	*42 900,00* Kč Kč	

SCHVÁLENÍ / KOMENTÁŘ TECHNICKÉHO DOZORU

Jméno: Zdeněk Hanzálek | Společnost: Mauring s.r.o.

☒ Schvaluji bez připomínek
☐ Mám následující připomínky :

Datum : 13.7.2020

MAURING spol. s r.o. Plavská 2166/3 370 01 České Budějovice (3)

Podpis odpovědné osoby

PŘEVZETÍ/KOMENTÁŘ OBJEDNATELE

Jméno: Ivo Kareš | Jihočeská vědecká knihovna v Českých Budějovicích

☑ Přebírám bez připomínek
☐ Mám následující připomínky :

Datum : 13.7.2020

OHL ŽS, a.s. Burešova 938/17, CZ - 602 00 Brno, Veveří IČ: 463 42 796, DIČ: CZ46342796

Podpis odpovědné osoby

SCHVÁLENÍ / KOMENTÁŘ ZHOTOVITELE

Jméno : Václav Sálený, vedoucí realizačního týmu | OHL ŽS, a.s. Burešova 938/17 602 00 Brno , Veveří

☑ Schvaluji bez připomínek
☐ Mám následující připomínky :

Datum : 30.4.2020

Jihočeská vědecká knihovna
Na Sadech 27
370 59 České Budějovice
IČ: 00073504

Podpis odpovědné osoby

SCHVÁLENÍ / KOMENTÁŘ AUTORSKÉHO DOZORU

Jméno : Ladislav Kuba, autorský dozor | Kuba & Pilař architekti s.r.o., Kopečná 387/58, Staré Brno, 602 00 Brno

☑ Schvaluji bez připomínek
☐ Mám následující připomínky : Viz samostatná příloha GP

Datum : 29.6.2020

Podpis odpovědné osoby

ZL č. 25
PŘEDMĚT ZMĚNY: Úprava stávající fasády
ZDŮVODNĚNÍ NEZBYTNOSTI ZMĚNY (požadavek OPP, technické důvody, požadavek zadavatele): Jedná se o nepředvídatelný náklad, projektová dokumentace a smluvní výkaz výměr vycházel z předpokladů, které se lišily od skutečnosti, zjištěné při provádění prací.
ZDŮVODNĚNÍ NEMOŽNOSTI ODDĚLENÍ PRACÍ A SAMOSTATNÉHO ZADÁNÍ:
VYJÁDŘENÍ ZADAVATELE:
VYJÁDŘENÍ TDS: Rozsah předmětného plnění odpovídá skutečnosti.
DALŠÍ VYJÁDŘENÍ:

PŘÍLOHA Č.

Položkový rozpočet stavby

Stavba:	W300232_Z působilé	Přístavba a stavební úprava budovy Jihočeské vědecké knihovny – Lidická 1
Objekt:	ZL	Změnové listy
Rozpočet:	ZL25	Úprava stávající fasády

Objednatel:	Jihočeská vědecká knihovna v Českých Budějovicích	IČO: 00073504
	Na Sadech 1856/27	DIČ:
	37001 České Budějovice-České Budějovice 3	
Zhotovitel:	OHL ŽS, a.s.	IČO: 46342796
	Burešova 17	DIČ: CZ46342796
	60200 Brno	

Vypracoval:

Rozpis ceny			Celkem
HSV			0,00
PSV			42 900,00
MON			0,00
Vedlejší náklady			0,00
Ostatní náklady			0,00
Celkem			**42 900,00**

Rekapitulace daní

Základ pro sníženou DPH	15 %	**0,00** CZK
Snížená DPH	15 %	**0,00** CZK
Základ pro základní DPH	21 %	**42 900,00** CZK
Základní DPH	21 %	**9 009,00** CZK
Zaokrouhlení		**0,00** CZK
Cena celkem s DPH		**51 909,00 CZK**

v Č. Budějovicích dne 13. 7. 2020

OHL ŽS 399
OHL ŽS, a.s.
Burešova 938/17, CZ - 602 00 Brno, Veveří
IČ: 463 42 796, DIČ: CZ46342796

Za zhotovitele

Jihočeská vědecká knihovna
Na Sadech 27
370 39 České Budějovice
IČ: 00073504

Za objednatele

Rekapitulace dílů

Číslo	Název	Typ dílu			Celkem	%
767	Konstrukce zámečnické	PSV			42 900,00	100
Cena celkem					42 900,00	100

Položkový rozpočet

S:	W300232_Způ:	Přístavba a stavební úprava budovy Jihočeské vědecké knihovny – Lidická 1
O:	ZL	Změnové listy
R:	ZL25	Úprava stávající fasády

P.č.	Číslo položky	Název položky	MJ	Množství	Cena / MJ	Celkem
Díl: 767		**Konstrukce zámečnické**				**42 900,00**
1	7670101	D+M Pomocné kotvení ponechaných částí fasádních sloupků.Zákl.nátěr.L profil 100/65/8,dl.2900mm-1ks v.č.603-2-00R, Úprava stávajících k-cí	kpl	2,00000	7 910,00	15 820,00
2	7670102	D+M kotvení prosklená stěna únikového východu.Jokl 120/80/4 dl.1000mm, Lprofil 60/60/6 dl.1750mm Zákl.nátěr, v.č.605-1-00R - 1ks, Úprava stávajících k-cí	kpl	1,00000	7 500,00	7 500,00
3	7670103	D+M nadpraží dveří jokl 120/100/8 dl.2700mm - 1ks, Pl. 15-100x80mm - 2ks.Zákl.nátěr v.č.603-1-01R, Úprava stávajících k-cí	kpl	2,00000	9 790,00	19 580,00

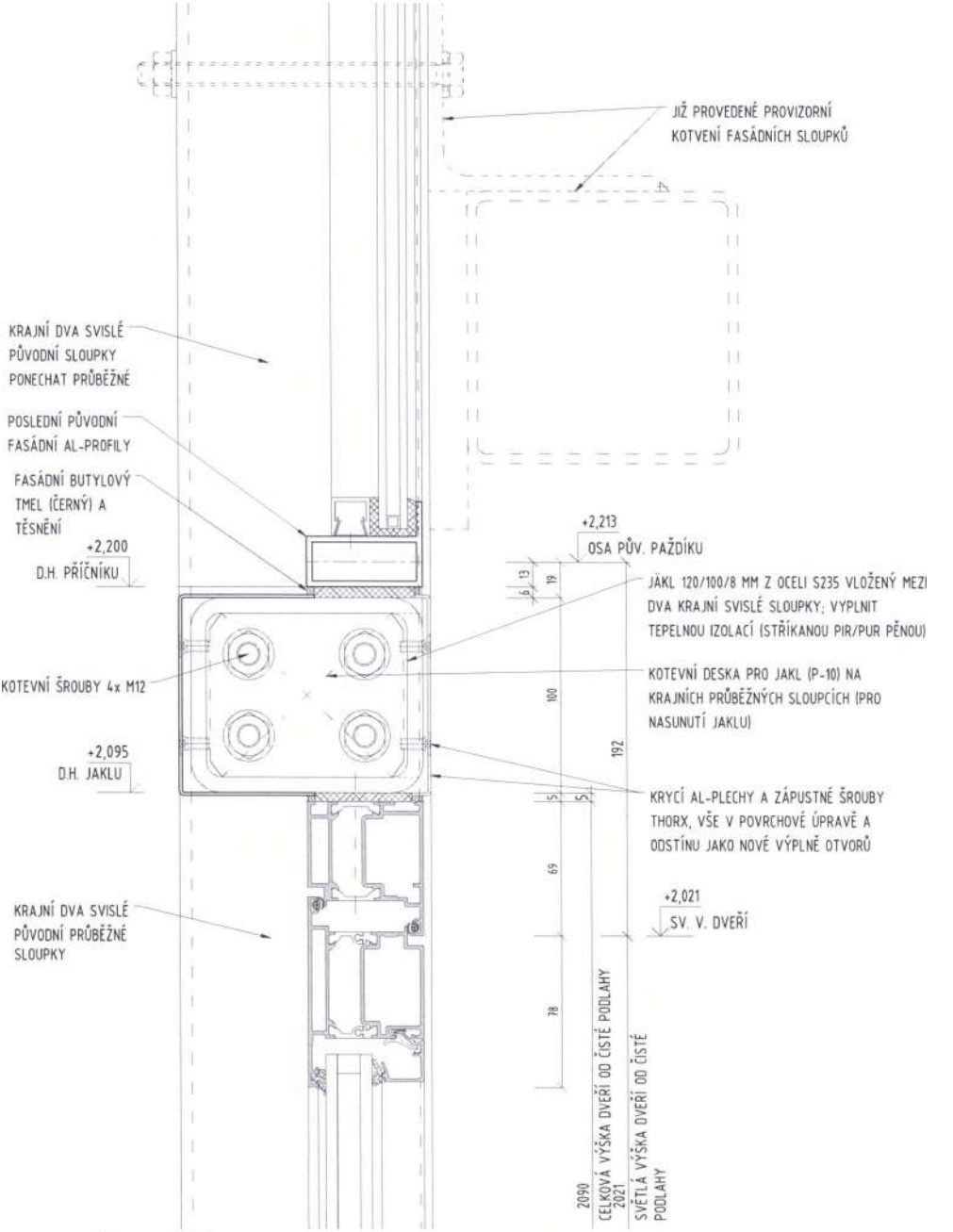

NADPRAŽÍ DVEŘÍ, ŘEZ M 1 : 2,5

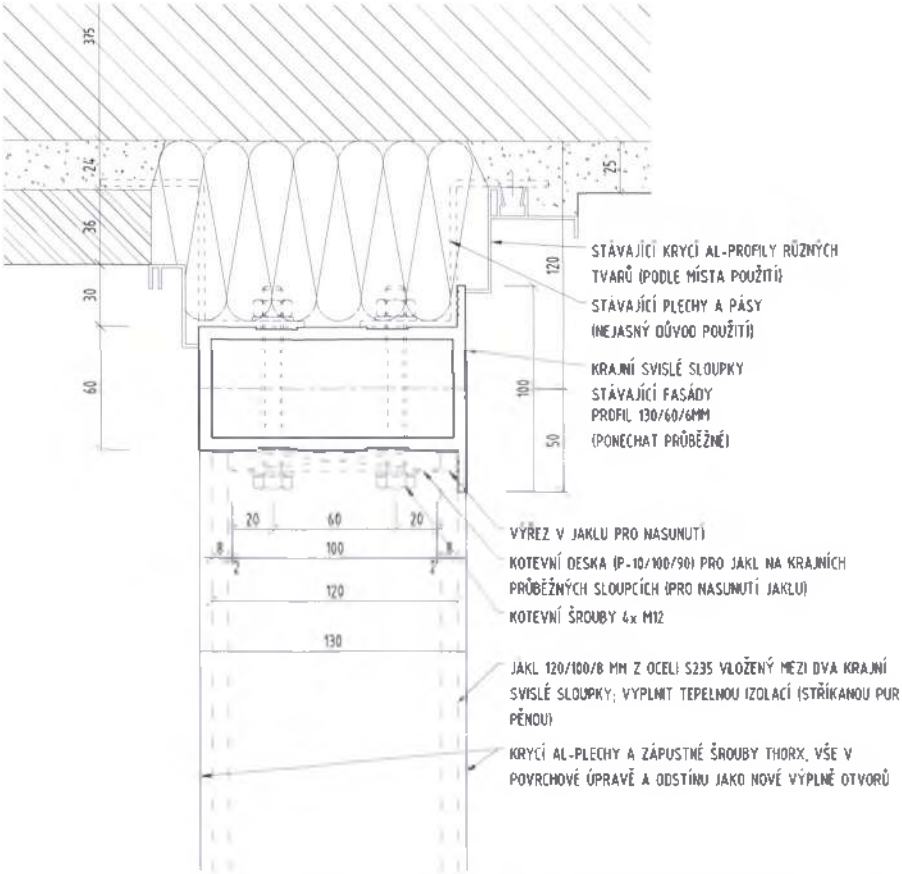

PŮDORYSNÝ ŘEZ U KRAJNÍHO PROFILU, M 1 : 2,5

(BEZ ZASKLENÍ)

POZNÁMKA - VÝKRESY PŘEDPOKLÁDAJÍ OVĚŘENÍ ROZMĚRŮ NA STAVBĚ A ZPRACOVÁNÍ VÝROBNÍ DOKUMENTACE

Číslo revize	Datum	Popis	Poznámka
01R	10.3.2020	DOPŘESNĚNÍ PO POSOUZENÍ STATIKEM FASÁDY	STOLEK

PŘÍSTAVBA BUDOVY JIHOČESKÉ VĚDECKÉ KNIHOVNY V ČESKÝCH BUDĚJOVICÍCH A STAVEBNÍ ÚPRAVY STÁVAJÍCÍ BUDOVY KNIHOVNY	
vypracoval: KUBA&PILAŘ ARCHITEKTI s.r.o., tel. 543 215 921, e-mail: atelier1@kuba-pilar.cz	datum 10/03/2020
600 VÝPIS FASÁDNÍCH PRVKŮ	měřítko 1:2,5
F/50,51 - SMĚRNÉ DETAILY - NADPRAŽÍ DVEŘÍ S KOTEVNÍM PROFILEM	č.: JVK-DPS-D.1.1-603.1-01R

PŘÍLOHA C.2a

PŘÍLOHA Č. 2b

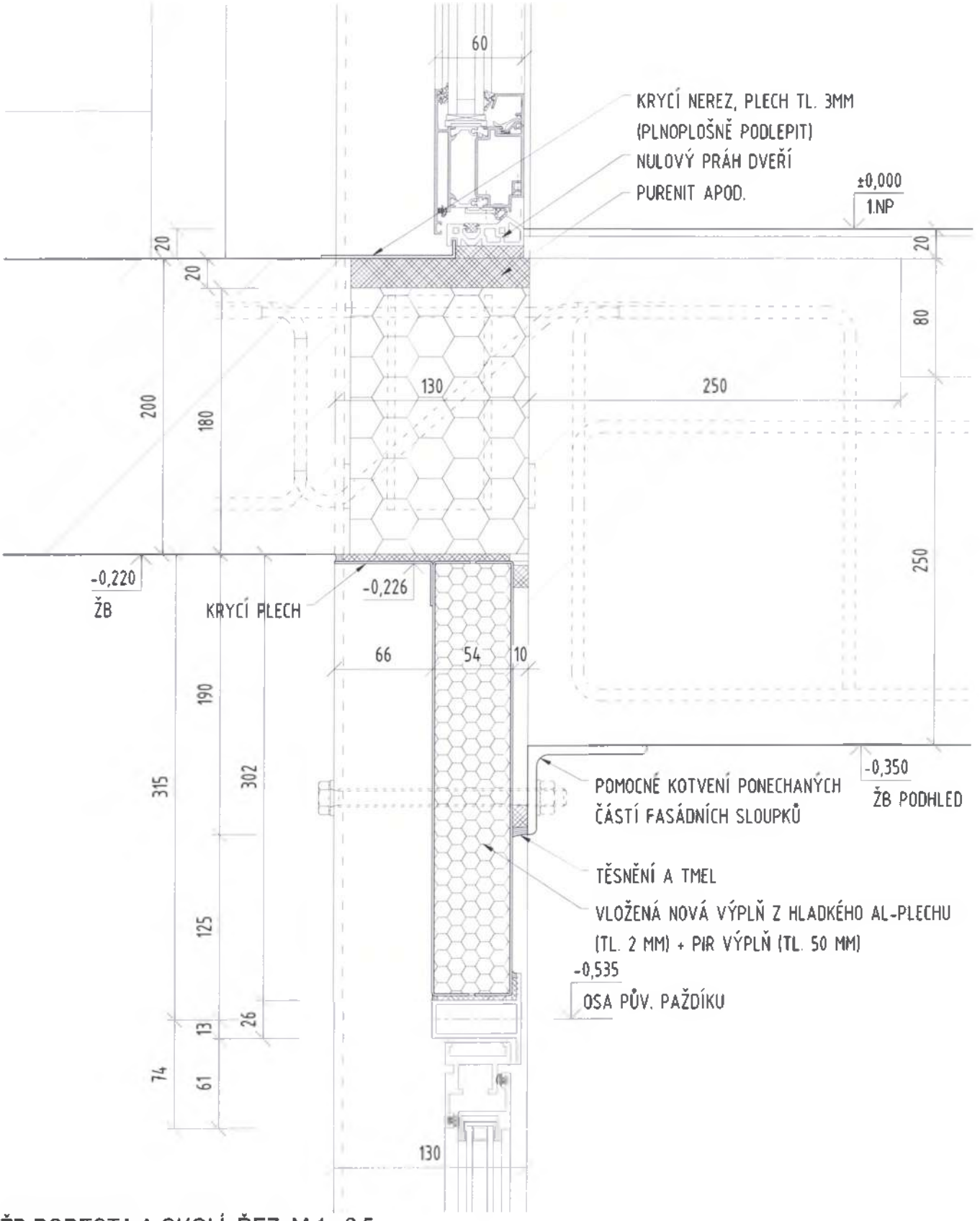

ŽB PODESTA A OKOLÍ, ŘEZ M 1 : 2,5

POZNÁMKA - VÝKRESY PŘEDPOKLÁDAJÍ OVĚŘENÍ ROZMĚRŮ NA STAVBĚ A ZPRACOVÁNÍ VÝROBNÍ DOKUMENTACE

PŘÍSTAVBA BUDOVY JIHOČESKÉ VĚDECKÉ KNIHOVNY V ČESKÝCH BUDĚJOVICÍCH A STAVEBNÍ ÚPRAVY STÁVAJÍCÍ BUDOVY KNIHOVNY	
vypracoval: KUBA&PILAŘ ARCHITEKTI s.r.o., tel. 543 215 921, e-mail: atelier1@kuba-pilar.cz	datum: 10/03/2020
600 VÝPIS FASÁDNÍCH PRVKŮ	měřítko: 1:2,5
F/50,51 - SMĚRNÉ DETAILY - OBLAST NOVÉ PODESTY	č.: JVK-DPS-D.1.1 -603.2- 00R

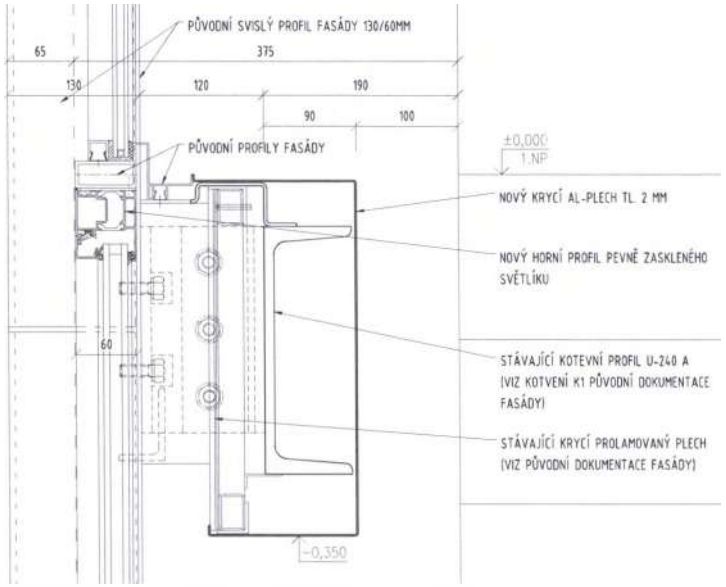

NADPRAŽÍ SVĚTLÍKU U KOTVENÍ STÁVAJÍCÍCH SVISLÝCH SLOUPKŮ, M 1 : 5

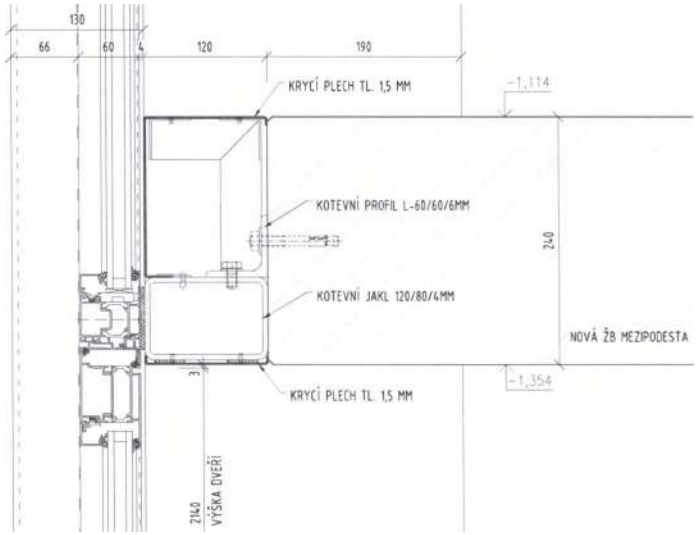

NADPRAŽÍ DVEŘÍ A DOLNÍ RÁM SVĚTLÍKU, M 1 : 5

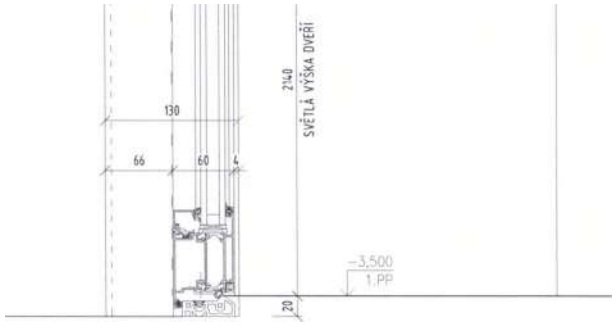

DOLNÍ PROFIL DVEŘÍ, M 1 : 5

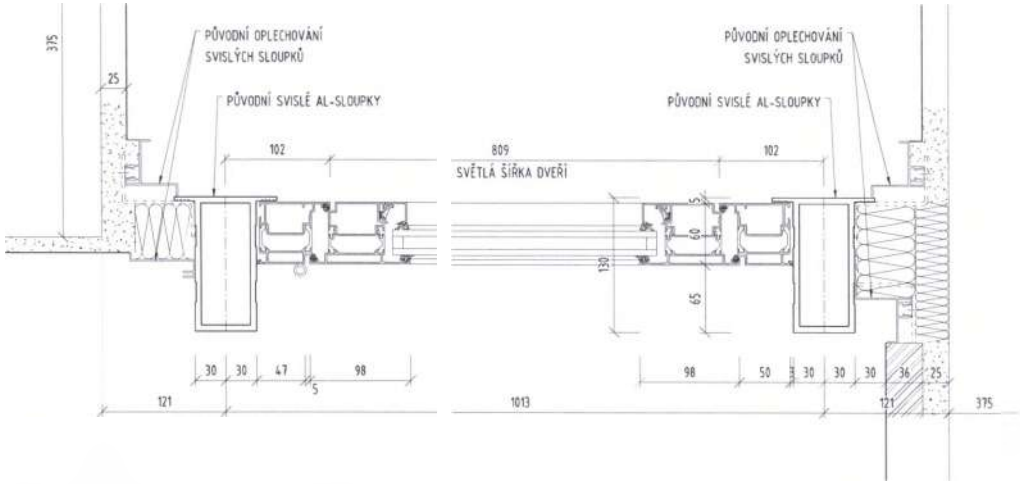

BOČNÍ OSTĚNÍ DVEŘÍ, PŮDORYSNÝ ŘEZ, M 1 : 5

POZNÁMKA - VÝKRESY PŘEDPOKLÁDAJÍ OVĚŘENÍ ROZMĚRŮ NA STAVBĚ A ZPRACOVÁNÍ VÝROBNÍ DOKUMENTACE

Číslo revize	Datum	Popis	Poznámka
-	-	-	-

PŘÍSTAVBA BUDOVY JIHOČESKÉ VĚDECKÉ KNIHOVNY V ČESKÝCH BUDĚJOVICÍCH A STAVEBNÍ ÚPRAVY STÁVAJÍCÍ BUDOVY KNIHOVNY		
vypracoval: KUBA&PILAŘ ARCHITEKTI s.r.o., tel. 543 215 921, e-mail: atelier1@kuba-pilar.cz	datum:	10/03/2020
600 VÝPIS FASÁDNÍCH PRVKŮ	měřítko:	1:5
F/52 - SMĚRNÉ DETAILY - PROSKLENÁ STĚNA ÚNIKOVÉHO VÝCHODU	č.v.	JVK-DPS-D.1.1-605.1-00R

Příloha č. 2

PŘÍLOHA Č.3

{V archivu} JVK - stávající fasáda, detaily a posudek statika

Ivo Stolek Komu: Zdeněk Hanzálek MAURING, VSaleny, SSmrz, RSuchy, JKamis 11.03.2020 04:59

Kopie: "Kuba & Pilař architekti s.r.o.", "Jiří Hanzálek"

Archiv: Tato zpráva se zobrazuje v archivu.

6 přílohy

200310 Rekon.stávající fasády-Detaily 603.3.pdf

200310 Rekon.stávající fasády-Detaily 605.1.pdf

200310 Rekon.stávající fasády-Detaily 606.1.pdf

200310 Rekon.stávající fasády-Detaily 603.1.pdf

200310 Rekon.stávající fasády-Detaily 603.2.pdf

ČB knihovna fasáda-Posudek.pdf

Dobrý den,

zasílám poslední verze detailů k stávajícím fasádám a posudek statika.

Zdraví

Ivo Stolek

Ing. Ivo Stolek
Pramenná 97/10, 64100 Brno
Tel.: 603417240
mail: ivo.stolek@iol.cz

Příloha č. 4

OHL ŽS

MAURING

Akce:

„Přístavba budovy Jihočeské vědecké knihovny v Českých Budějovicích a stavební úpravy stávající budovy knihovny“

Zápis z jednání

datum	typ jednání	místo	čas	zapsal	číslo
27.11.2019	Kontrolní den	české Budějovice	9:00	Zdeněk Hanzálek	33

Společnost	Zástupce	funkce	přítomni	zasláno	pozvánka na příští jednání	kontakt
Jihočeská vědecká knihovna v Českých Budějovicích Na Sadech 27 37059 České Budějovice JVK	Ivo Kareš	objednatel	x	x	x	727808440 kares@cbvk.cz
	Michal Kejzar	objednatel	x	x	x	kejzar@cbvk.cz
	Iveta Holá	SPF group		x		Iveta Holá (hola@spfgroup.org)
MAURING, spol. s r.o. Plavská 2166/3, 370 01 České Budějovice IČ: 251 66 514 MAU	Zdeněk Hanzálek	TDI	x	x	x	hanzalek@mauring.cz +420 602 855 613
	Tomáš Rusfel	TDI		x		rusfel@mauring.cz +420 774 503 845
	David Jakubec	koordinátor BOZP		x		jakubec@mauring.cz +420 721 767 845
	Jiří Průša	TDI domovní technika		x		a02@volny.cz 606716153
OHL Ž, a.s. Burešova 938/17 60200 Brno , Veveří GD	Václav Šálený	zhotovitel	x	x	x	vsaleny@ohlzs.cz 725 758 944
	Richard Suchý	zhotovitel		x	x	rsuchy@ohlzs.cz 725758937
	Jindřich Kamiš	zhotovitel	x	x	x	jkamis@ohlzs.cz 725758942
	Štěpán Smrž	zhotovitel		x		ssmrz@ohlzs.cz 778739792
	Milan Pitner	zhotovitel	x	x		mpitner@ohlzs.cz 607053673
	Urbánková Hana	zhotovitel		i		hurbankova@ohlzs.cz 728663451
Kuba a Pilař architekti s.r.o. Kopečná 58 602 00 Brno GP	Ladislav Kuba	projektant		x		ladislav.kuba@kuba-pilar.cz 602791422
	Kateřina Jechová	projektant		x		atelier1@kuba-pilar.cz 543215941
	Ivo Stolek	projektant		x		ivo.stolek@iol.cz 603417240
	Koldovský Petr	PVK projekt		x		petr.koldovsky@pvkprojekt.cz 737915705

Obsah:

1. Rozpracovanost
2. Rekapitulace a připomínky k zápisu z předešlého jednání
3. Dokumentace
4. Harmonogram
5. Realizace stavby
6. Dokumentace předaná v průběhu stavby
7. Ostatní
8. BOZP

Označení textu v zápise:

Nové body a úkoly - tučně	Staré body - tence

OHL ŽS

MAURING ENGINEERING

Akce:

„Přístavba budovy Jihočeské vědecké knihovny v Českých Budějovicích a stavební úpravy stávající budovy knihovny"

Zápis z jednání

datum	typ jednání	místo	čas	zapsal	číslo
27.11.2019	Kontrolní den	české Budějovice	9:00	Zdeněk Hanzálek	33

3.16	GD upozorňuje GP na nutnost zpracování PD pro úpravu fasády stávajícího objektu v místech upravovaných a u nových vstupů do budovy. GD provede sondy za účelem určení kotevních bodů pro stávající nosníky fasády. Upřesnění postupu pro realizaci nových částí prosklených stěn: GD předá nebo již předal GP výsledky průzkumu a PD stávající budovy. Pokud GP usoudí že potřebuje ještě další poznatky požádá GP o provedení dalšího průzkumu s určením přesných míst s požadovaných údajů. Na základě takto získaných podkladů GP zpracuje PD která bude určovat ,ve kterých místech se budou nové stěny napojovat na stávající, rastr zasklení (pohledy), potřebná statická opatření pro stávající fasády při jejich rozebírání a realizaci nových ploch. GD následně předloží GP výrobní dokumentaci nových částí fasád - ta by měla obsahovat i detaily přechodů za staré fasády na nové z hlediska vodotěsnosti. Pokud by nové stěny měli staticky používat ke kotvení stávající části fasády, je toto nutné prodiskutovat z GP předem.	GD GP	provádí se Na KD 33 trvá !	
3.17	GP zašle upravenou verzi VZT - kolize se stojkami v dutinové podlaze. Úprava byla zaslána, GD se vyjádří. Dle GD bude provedení extrémně náročné na přesnost provedení, zejména ze strany pokládky dutinové podlahy.	GD	schváleno k realizaci.	
3.18	GD žádá GP o prověření RDS - zda je v PD oprava chodníku mezi VK a Gerberou a zda je i ve VV. Na KD 28 byl předán VV z vyznačenými položkami pro dotazovanou část díla.GD odsouhlasil.	GP	bude vypuštěno	
3.19	Objednatel předal GD dotaz, zda je řešen přístup na střechu pro potřebnou údržbu z hlediska bezpečnosti. (záchytný systém ?) Odpověď GP - systém není součástí PD - bude dodatečně zpracován.	GP	24.12.2019	
3.20	Nápis JVK na betonové zdi tvořený jinou strukturou betonu byl již v tendru z realizace vypuštěn. ? Žádám o potvrzení GP. Potvrzeno od GP mailem - zrušeno	KP JVK	potvrzeno schváleno k realizaci	
3.21	GD žádá GP o provedení kontroly skladby střešního pláště, zejména z hlediska provádění dešťových svodů Pluvia. Problematickou vidí zejména malou tloušťku izolace u vpustí a riziko srážení vody na potrubí v zimním období . GP elektronicky předal upravenou PD střešního pláště - půdorys a detaily . GD překontroluje a vyhodnotí případné dopady do provádění konstrukce. Je nutno prověřit zda pro zatížení izolace postačí zemina s vegetací , nebo bude nutné izolační vrstvu kotvit. - **projednat na KD 34 za účasti GP.**	GP GD	projednat na příštím KD	
3.22	JVK zapůjčil GP projektovou dokumentaci na stávající fasádu .	JVK GP	dle potřeby GP	

PŘÍLOHA č. 5

OHL ŽS

MAURING ENGINEERING

Akce:

„Přístavba budovy Jihočeské vědecké knihovny v Českých Budějovicích a stavební úpravy stávající budovy knihovny“

Zápis z jednání

datum	typ jednání	místo	čas	zapsal	číslo
11.03.2020	Kontrolní den	české Budějovice	9:00	Zdeněk Hanzálek	46

Společnost	Zástupce	funkce	přítomni	zasláno	pozvánka na příští jednání	kontakt
Jihočeská vědecká knihovna v Českých Budějovicích Na Sadech 27 37059 České Budějovice JVK	Ivo Kareš	objednatel	x	x	x	727808440 kares@cbvk.cz
	Michal Kejzar	objednatel	x	x	x	kejzar@cbvk.cz
	Iveta Holá	SPF group		x		Iveta Holá (hola@spfgroup.org)
MAURING, spol. s r.o. Plavská 2166/3, 370 01 České Budějovice IČ: 251 66 514 MAU	Zdeněk Hanzálek	TDI	x	x	x	hanzalek@mauring.cz +420 602 855 613
	Tomáš Rusfel	TDI		x		rusfel@mauring.cz +420 774 503 845
	David Jakubec	koordinátor BOZP		x		jakubec@mauring.cz +420 721 767 845
	Jiří Průša	TDI domovní technika		x		a02@volny.cz 606716153
OHL Ž, a.s. Burešova 938/17 60200 Brno , Veveří GD	Václav Šálený	zhotovitel		x	x	vsaleny@ohlzs.cz 725 758 944
	Richard Suchý	zhotovitel	x	x		rsuchy@ohlzs.cz 725758937
	Jindřich Kamiš	zhotovitel	x	x	x	jkamis@ohlzs.cz 725758942
	Štěpán Smrž	zhotovitel	x	x	x	ssmrz@ohlzs.cz 778739792
	Milan Pitner	zhotovitel		x		mpitner@ohlzs.cz 607053673
	Urbánková Hana	zhotovitel		i		hurbankova@ohlzs.cz 728663451
Kuba a Pilař architekti s.r.o. Kopečná 58 602 00 Brno GP	Ladislav Kuba	projektant		x	x	ladislav.kuba@kuba-pilar.cz 602791422
	Kateřina Jechová	projektant		x		atelier1@kuba-pilar.cz 543215941
	Ivo Stolek	projektant	x	x	x	ivo.stolek@lol.cz 603417240
	Koldovský Petr	PVK projekt		x		petr.koldovsky@pvkprojekt.cz 737915705

Obsah:

1. Rozpracovanost
2. Rekapitulace a připomínky k zápisu z předešlého jednání
3. Dokumentace
4. Harmonogram
5. Realizace stavby
6. Dokumentace předaná v průběhu stavby
7. Ostatní
8. BOZP

Označení textu v zápise:

Nové body a úkoly - tučně	Staré body - tence

OHL ŽS

MAURING ENGINEERING

Akce:

„Přístavba budovy Jihočeské vědecké knihovny v Českých Budějovicích a stavební úpravy stávající budovy knihovny"

Zápis z jednání

datum	typ jednání	místo	čas	zapsal	číslo
11.03.2020	Kontrolní den	české Budějovice	9:00	Zdeněk Hanzálek	46

3.16	Upřesnění postupu pro realizaci nových částí prosklených stěn: GD předá nebo již předal GP výsledky průzkumu a PD stávající budovy. Pokud GP usoudí že potřebuje ještě další poznatky požádá GP o provedení dalšího průzkumu s určením přesných míst s požadovaných údajů. Na základě takto získaných podkladů GP zpracuje PD která bude určovat ,ve kterých místech se budou nové stěny napojovat na stávající, rastr zasklení (pohledy), potřebná statická opatření pro stávající fasády při jejich rozebírání a realizaci nových ploch. GP zaslal elektronicky a na KD předložil výkresy - nutno ještě dopracovat nouzový východ do severní fasády. GD žádá o prověření předané PD provedené dle dokumentace předané objednatelem a skutečného stavu. Předáno - GD se subdodavatelem zpracuje dílenskou dokumentaci na nové části stěn a předá GP k odsouhlasení. Probíhá ujasňování a odsouhlasování detailů - zejména ve stycích starých a nových fasád . GD žádá o GP o PD statického podchycení stávajících stěn před demontáží jejich spodní části. Po KD proběhla prohlídka stávajících konstrukcí statikem objednaným GP. Čeká se na vydání zprávy. **Zpráva předána - možno provádět demolici fasády nad vstupem. Nadále probíhá odsouhlasování vzorků. Na příští KD zhotovitel připraví vzorek skla pro zasklení nových částí do stávající fasády - žádá o přítomnost architekta pro posouzení.**	GD GO	příští KD	
3.19	Objednatel předal GD dotaz, zda je řešen přístup na střechu pro potřebnou údržbu z hlediska bezpečnosti. (záchytný systém ?) Odpověď GP - systém není součástí PD - bude dodatečně zpracován. Objednatel upozorňuje GD na nutnost urychleného předání PD - realizace je nutná s prováděním střešního pláště a vícepráce musí být odsouhlaseny v souladu s SOD. GP elektronicky zaslal PD a cenovou nabídku na dvě verze. GD nechá zpracovat nabídku i od svého dodavatele a dle nejlepší nabídky vypracuje ZL . předán	JVK	probíhá odsouhlasování ZL	
3.21	GP elektronicky předal upravenou PD střešního pláště - půdorys a detaily . GD překontroluje a vyhodnotí případné dopady do provádění konstrukce. Je nutno prověřit zda pro zatížení izolace postačí zemina s vegetací , nebo bude nutné izolační vrstvu kotvit. - projednat na KD 34 za účasti GP. GD zítra zašle elektronicky PD - ta řeší i kotvení izolace a bezpečností svody pro případ extrémních srážek. PD nového půdorysu a bezpečnostních přepadů zaslán elektronicky dnes. GD se vyjádří k proveditelnosti a předá cenový odhad. Dle GD se jedná o navýšení ceny min 200- 250 000 Kč. Vzhledem k větším průměrům je i instalace do tepelné izolace problematičtější než u základního potrubí. Bude projednáno na příštím KD za účasti GP.GP předložil návrh přepadů vedených atikou - koncepce odsouhlasena. GP dopracuje půdorys s umístěním přepadů. Půdorys předán - GP vypracuje ZL - pokud možno i s ostatními změnami ve střešním plášti.	JVK GP TDI	předán ZL k probíhá odsouhlasování	4.3.2020
3.22	JVK zapůjčil GP projektovou dokumentaci na stávající fasádu .	JVK GP		

„Přístavba budovy Jihočeské vědecké knihovny v Českých Budějovicích a stavební úpravy stávající budovy knihovny"	
reg.č. stavby: CZ.06.3.33/0.0/0.0/16_027/0007832	
Objednatel: Jihočeská vědecká knihovna v Českých Budějovicích IČO: 00073504	Zhotovitel: OHL ŽS, a.s. Burešova 938/17 602 00 Brno, Veveří IČO: 463 42 796 , DIČ: CZ46342796

ZMĚNOVÝ LIST

ČÍSLO: **30**

PŘEDMĚT ZMĚNY :	Začištění původních prostupů v 1.PP přístavby				
PŘÍLOHY KE ZMĚN. LISTU :	1) Položkový rozpočet ZL30 2) Zápis z KD č.45 ze dne 4.3.2020_Bod č.3.32. 3) Výkres č.2020.04.02 pohled na stěnu v ose 2 - prostupy				
KLASIFIKACE ZMĚNY Z HLEDISKA § 222 ZVZ	dle odst. 5 - Dodatečné změny				
POŽADOVANY TERMIN PRO ODSOUHLASENI A NARIZENI ZMENY :					
VLIV NA CENU :	Ne ☐	And☑			
Vliv na termin :	Vliv na harmonogram prací (milníky) :		Ne☑	And☐	
	Vliv na datum dokonč. a předání díla :		Ne☑	And☐	
Záruční lhůta v délce dle smlouvy o dílo :			Ne☐	And☑	
Předkládá :	Václav Sálený, vedoucí realizačního týmu				Podpis :
		Datum vystavení :	15.06.2020		

vliv na cenu díla:	**rozpočet:** *v příloze ZL*		**méněpráce**
	cena:	*0,00* Kč Kč	
vliv na cenu díla:	**rozpočet:**		**vícepráce**
	cena:	*37 870,80* Kč Kč	
celková bilance méně a více prací:	**cena:**	*37 870,80* Kč Kč	

SCHVALENÍ / KOMENTÁŘ TECHNICKÉHO DOZORU

Jméno: Zdeněk Hanzálek | Společnost: Mauring s.r.o.

☒ Schvaluji bez připomínek
☐ Mám následující připomínky :

Datum : 17.7 2020

MAURING spol. s r.o. Pražská 2160/3 370 01 České Budějovice

Podpis odpovědné osoby

PŘEVZETÍ/KOMENTÁŘ OBJEDNATELE

Jméno: Ivo Kareš | Jihočeská vědecká knihovna v Českých Budějovicích

☒ Přebírám bez připomínek
☐ Mám následující připomínky :

Datum : 13. 7. 2020

Jihočeská vědecká knihovna
Na Sadech 27
370 59 České Budějovice
IČ: 00073504

Podpis odpovědné osoby

SCHVALENÍ / KOMENTÁŘ ZHOTOVITELE

Jméno : Václav Sálený, vedoucí realizačního týmu | OHL ŽS, a.s. Burešova 938/17 602 00 Brno , Veveří

☑ Schvaluji bez připomínek
☐ Mám následující připomínky :

Datum : 15.06.2020

OHL ŽS
OHL ŽS, a.s.
Burešova 938/ 17, CZ - 602 00 Brno, Veveří
IČ: 463 42 796, DIČ: CZ46342796

Podpis odpovědné osoby

SCHVALENÍ / KOMENTÁŘ AUTORSKÉHO DOZORU

Jméno : Ladislav Kuba, autorský dozor | Kuba & Pilař architekti s.r.o., Kopečná 387/58, Staré Brno, 602 00 Brno

☑ Schvaluji bez připomínek
☐ Mám následující připomínky : Viz samostatná příloha GP

Datum : 29. 6. 2020

Podpis odpovědné osoby

ZL č. 30

PŘEDMĚT ZMĚNY:

Na základě změny rozvodů profesí TZB v 1.PP přístavby ze strany GP vznikl požadavek na provedení nových prostupů pro instalace, rovněž na zazdění a začištění původních prostupů v pohledových betonových stěnách.

ZDŮVODNĚNÍ NEZBYTNOSTI ZMĚNY (požadavek OPP, technické důvody, požadavek zadavatele):

Jedná se o změnu GP, objednatel odsouhlasil.

ZDŮVODNĚNÍ NEMOŽNOSTI ODDĚLENÍ PRACÍ A SAMOSTATNÉHO ZADÁNÍ:

VYJÁDŘENÍ ZADAVATELE:

VYJÁDŘENÍ TDS:

Rozsah předmětného plnění odpovídá skutečnosti.

DALŠÍ VYJÁDŘENÍ:

Příloha č. 1

Položkový rozpočet stavby

Stavba:	W300232_Z působilé	Přístavba a stavební úprava budovy Jihočeské vědecké knihovny – Lidická 1
Objekt:	ZL	Změnové listy
Rozpočet:	ZL30	Začištění původních prostupů v 1.PP přístavby

Objednatel:	Jihočeská vědecká knihovna v Českých Budějovicích Na Sadech 1856/27 37001 České Budějovice-Č.Budějovice 3	IČO: 00073504 DIČ:
Zhotovitel:	OHL ŽS, a.s. Burešova 17 60200 Brno	IČO: 46342796 DIČ: CZ46342796

Vypracoval:

Rozpis ceny			Celkem
HSV			37 870,80
PSV			0,00
MON			0,00
Vedlejší náklady			0,00
Ostatní náklady			0,00
Celkem			**37 870,80**

Rekapitulace daní		
Základ pro sníženou DPH	15 %	**0,00** CZK
Snížená DPH	15 %	**0,00** CZK
Základ pro základní DPH	21 %	**37 870,80** CZK
Základní DPH	21 %	**7 952,87** CZK
Zaokrouhlení		**0,00** CZK
Cena celkem s DPH		**45 823,67 CZK**

v Č. Budějovicích dne 13. 7. 2020

OHL ŽS
OHL ŽS, a.s.
Burešova 938/ 17, CZ - 602 00 Brno, Veveří
IČ: 463 42 796, DIČ: CZ46342796

Za zhotovitele

Jihočeská vědecká knihovna
Na Sadech 27
370 59 České Budějovice
IČ: 00073504

Za objednatele

Rekapitulace dílů

Číslo	Název	Typ dílu			Celkem	%
9	Ostatní konstrukce, bourání	HSV			37 870,80	100
Cena celkem					37 870,80	100

Položkový rozpočet

S:	W300232_Způ:	Přístavba a stavební úprava budovy Jihočeské vědecké knihovny – Lidická 1
O:	ZL	Změnové listy
R:	ZL30	Začištění původních prostupů v 1.PP přístavby

P.č.	Číslo položky	Název položky	MJ	Množství	Cena / MJ	Celkem
Díl: 9		**Ostatní konstrukce, bourání**				**37 870,80**
1	999901	D+M Začištění původních prostupů v 1.PP	m2	62,70000	604,00	37 870,80

PŘÍLOHA č. 2

OHL ŽS

MAURING

Akce:

„Přístavba budovy Jihočeské vědecké knihovny v Českých Budějovicích a stavební úpravy stávající budovy knihovny“

Zápis z jednání

datum	typ jednání	místo	čas	zapsal	číslo
04.03.2020	Kontrolní den	české Budějovice	9:00	Zdeněk Hanzálek	45

Společnost	Zástupce	funkce	přítomni	zasláno	pozvánka na příští jednání	kontakt
Jihočeská vědecká knihovna v Českých Budějovicích Na Sadech 27 37059 České Budějovice JVK	Ivo Kareš	objednatel	x	x	x	727808440 kares@cbvk.cz
	Michal Kejzar	objednatel	x	x	x	kejzar@cbvk.cz
	Iveta Holá	SPF group		x		Iveta Holá (hola@spfgroup.org)
MAURING, spol. s r.o. Plavská 2166/3, 370 01 České Budějovice IČ: 251 66 514 MAU	Zdeněk Hanzálek	TDI	x	x	x	hanzalek@mauring.cz +420 602 855 613
	Tomáš Rusfel	TDI		x		rusfel@mauring.cz +420 774 503 845
	David Jakubec	koordinátor BOZP		x		jakubec@mauring.cz +420 721 767 845
	Jiří Průša	TDI domovní technika		x		a02@volny.cz 606716153
OHL Ž, a.s. Burešova 938/17 60200 Brno , Veveří GD	Václav Šálený	zhotovitel		x	x	vsaleny@ohlzs.cz 725 758 944
	Richard Suchý	zhotovitel	x	x		rsuchy@ohlzs.cz 725758937
	Jindřich Kamiš	zhotovitel	x	x	x	jkamis@ohlzs.cz 725758942
	Štěpán Smrž	zhotovitel	x	x	x	ssmrz@ohlzs.cz 778739792
	Milan Pitner	zhotovitel		x		mpitner@ohlzs.cz 607053673
	Urbánková Hana	zhotovitel		i		hurbankova@ohlzs.cz 728663451
Kuba a Pilař architekti s.r.o. Kopečná 58 602 00 Brno GP	Ladislav Kuba	projektant		x	x	ladislav.kuba@kuba-pilar.cz 602791422
	Kateřina Jechová	projektant		x		atelier1@kuba-pilar.cz 543215941
	Ivo Stolek	projektant		x	x	ivo.stolek@iol.cz 603417240
	Koldovský Petr	PVK projekt		x		petr.koldovsky@pvkprojekt.cz 737915705

Obsah:

1. Rozpracovanost
2. Rekapitulace a připomínky k zápisu z předešlého jednání
3. Dokumentace
4. Harmonogram
5. Realizace stavby
6. Dokumentace předaná v průběhu stavby
7. Ostatní
8. BOZP

Označení textu v zápise:

Nové body a úkoly - tučně	Staré body - tence

OHL ŽS

MAURING

Akce:

„Přístavba budovy Jihočeské vědecké knihovny v Českých Budějovicích a stavební úpravy stávající budovy knihovny“

Zápis z jednání

datum	typ jednání	místo	čas	zapsal	číslo
04.03.2020	Kontrolní den	české Budějovice	9:00	Zdeněk Hanzálek	45

3.26	MaR - ovládací rozvaděč byl přemístěn z interiéru do monolitické stěny - provádí se nika v rozměrech dle předané PD. GD zadá o upřesnění zda je rozvaděč typový či atypický a z jakého materiálu mí být provedený (lesklý či česaný nerez ?)GP určil materiál , nutno upřesnit způsob osazení. Rozvaděč bude osazen zároveň s lícem zdi. elektronicky doplněn detail provedení niky na umístění ovladačů SIL, EZS a MAR.	GP GD	odsouhlaseno k realizaci	
3.30	GD a JVS žádají GP o upřesnění technického řešení čistících zón v závětří a zádveří. Zejména jde o upevnění rámů detekčního zařízení. Ty by měly být upevněny na betonové podlaze. Max šířka mezi rámy je 1300 mm . JVK předá GP podklady - způsob uchycení vybraného typu rámů včetně rozměrů kotevních prvků. Dále JVK navrhuje zmenšit čistící zónu v závětří na šířku detekčního rámu. Též je nutné vyřešit silové připojení rámů . Probíhají mailové konzultace s dodavatelem rohoží. GP nesouhlasí se zmenšením čisticích zón, čistící zóna bude provedena v celé ploše zádveří. Žádá JVK o zaslání podkladů k bezpečnostním branám, abychom mohli navrhnout řešení. Podklady zaslány, objednatel dále preferuje čistící zóny v šíři bran - bude projednáno na KD č.39. Dnes nebylo projednáváno - Trvá. Dnes s dodavatelem projednáno - technicky možno provést po osazení bran nebo přesném vytáčení úpravou zóny - provedením otvorů v čistící zóně. Rozsah zóny ještě projedná Objednatel a GP.	GP + JVK	trvá	
3.32	GP předal koordinační výkres pro změnu trasy rozvodů DT v 1.PP. GP projedná se subdodavateli z hlediska proveditelnosti a případného dopadu do ceny díla. GD a TDI žádá o zaslání v DIGI podobě. Zasláno v PDF, Požádáno o zaslání ještě v DWG. GD zpracovává ZL. Od GP žádá upřesnění jak by mělo vypadat zaslepení nepoužitých prostupů a zda by nebylo možno provádět nové prostupy kruhového a ne obdélníkového průřezu. GD požaduje stávající nepoužité prostupy zapravit systémovým materiálem na opravu pohledových betonových ploch. GD upozorňuje na pracnost a cenovou náročnost této úpravy a problematiku volby správného odstínu zapravovacího materiálu. JVK žádá GP o uvážení jiného finančně méně náročného řešení. GP navrhuje zůstat u původně navrhovaného řešení: zaházet otvory betonem nebo úlomky betonu a cementovou maltou a na lícové straně v garážích provést finální vrstvu cca 2-3mm korekční malta na pohledový beton (např.: MC-Bauchemie; Emcefix Spachtel F; konzultováno s: Pavel Kukla, +420 602 206 922 pavel.kukla@mc-bauchemie.cz). Jeden 25kg pytel vyjde cca na 500,- a práce; s panem Kuklou jsme se shodli, že asi není levnější způsob zapravení děr. Z jiné stavby s PB máme dobré zkušenosti s kosmetikou fy MC-Bauchemie.	GD zapracuje do ZL	4.3.2020	

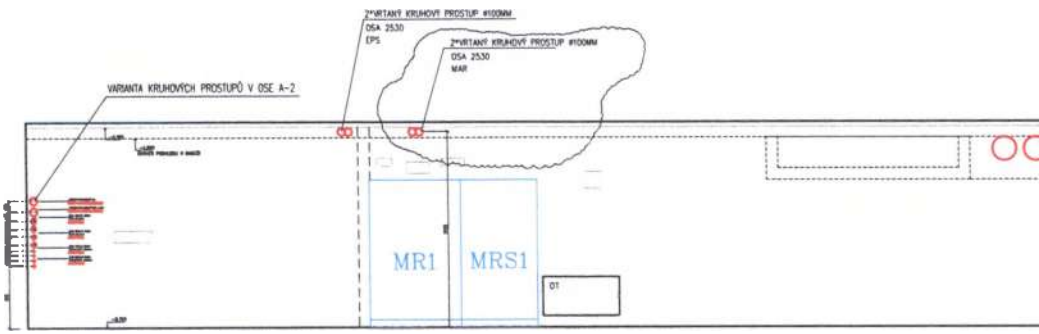

POHLED 1 - NA STĚNU V OSE 2 - VARIANTA KRUHOVÉ PROSTUPY - REVIZE 01

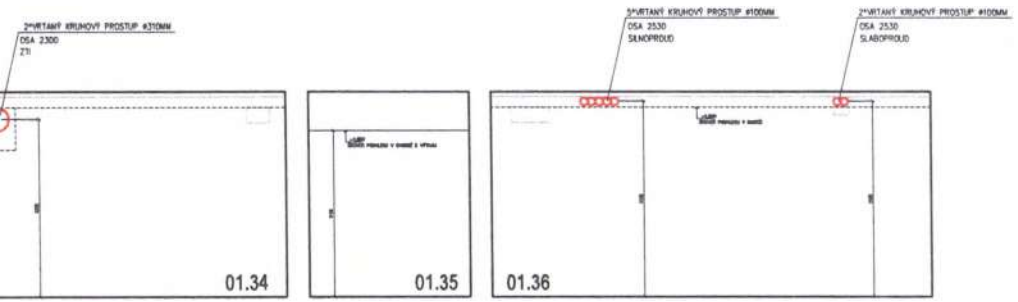
2*VRTANÝ KRUHOVÝ PROSTUP Ø310MM
OSA 2300
Z1
01.34
01.35
5*VRTANÝ KRUHOVÝ PROSTUP Ø100MM
OSA 2530
SILNOPROUD
2*VRTANÝ KRUHOVÝ PROSTUP Ø100MM
OSA 2530
SLABOPROUD
01.36

PŘÍLOHA č. 3

„Přístavba budovy Jihočeské vědecké knihovny v Českých Budějovicích a stavební úpravy stávající budovy knihovny“	
reg.č. stavby: CZ.06.3.33/0.0/0.0/16_027/0007832	
Objednatel: Jihočeská vědecká knihovna v Českých Budějovicích IČO: 00073504	Zhotovitel: OHL ZS, a.s. Burešova 938/17 602 00 Brno, Veveří IČO: 463 42 796 , DIČ: CZ46342796

ZMĚNOVÝ LIST

ČÍSLO : **31**

PŘEDMĚT ZMĚNY :	Ocelová konstrukce dveří ve výtahové šachtě
PŘÍLOHY KE ZMĚN. LISTU :	1) Položkový rozpočet ZL31 2) Výkres č. T-001994396-010-B-3-2 - ocelová konstrukce výtahu 3) Fotodokumentace
KLASIFIKACE ZMĚNY Z HLEDISKA § 222 ZVZ	dle odst. 5 - Dodatečné změny
POŽADOVANÝ TERMÍN PRO ODSOUHLASENÍ A NAŘÍZENÍ ZMĚNY :	

VLIV NA CENU :	Ne ☐	Ano ☑			
Vliv na termín :	Vliv na harmonogram prací (milníky) :		Ne ☑	Ano ☐	
	Vliv na datum dokonč. a předání díla :		Ne ☑	Ano ☐	
Záruční lhůta v délce dle smlouvy o dílo :			Ne ☐	Ano ☑	
Předkládá :	Václav Šálený, vedoucí realizačního týmu				Podpis :
		Datum vystavení :	02.06.2020		

vliv na cenu díla:	**rozpočet:** *v příloze ZL*		**méněpráce**
	cena:	*0,00* Kč Kč	
vliv na cenu díla:	**rozpočet:**		**vícepráce**
	cena:	*40 220,04* Kč Kč	
celková bilance méně a více prací:			
	cena:	*40 220,04* Kč Kč	

SCHVÁLENÍ / KOMENTÁŘ TECHNICKÉHO DOZORU		
Jméno: Zdeněk Hanzálek	Společnost: Maurer s.r.o.	
☑ Schvaluji bez připomínek ☐ Mám následující připomínky :	MAURER spol. s r.o. Plavská 2166/3 370 01 České Budějovice Tel.: 386 353 203-4 (3)	
Datum : 13.7.2020		Podpis odpovědné osoby
PŘEVZETÍ/KOMENTÁŘ OBJEDNATELE		
Jméno: Ivo Kareš	Jihočeská vědecká knihovna v Českých Budějovicích	Jihočeská vědecká knihovna Na Sadech 27 370 59 České Budějovice IČ: 00073504
☑ Přebírám bez připomínek ☐ Mám následující připomínky :		
Datum : 13.7.2020		Podpis odpovědné osoby
SCHVÁLENÍ / KOMENTÁŘ ZHOTOVITELE		
Jméno : Václav Šálený, vedoucí realizačního týmu	OHL ZS, a.s. Burešova 938/17 602 00 Brno , Veveří	
☑ Schvaluji bez připomínek ☐ Mám následující připomínky :	OHL ZS OHL ŽS, a.s. Burešova 938/17, CZ - 602 00 Brno, Veveří IČ: 463 42 796, DIČ: CZ46342796	
Datum : 2.6.2020		Podpis odpovědné osoby
SCHVÁLENÍ / KOMENTÁŘ AUTORSKÉHO DOZORU		
Jméno : Ladislav Kuba, autorský dozor	Kuba & Pilař architekti s.r.o., Kopečná 387/58, Staré Brno, 602 00 Brno	
☑ Schvaluji bez připomínek ☐ Mám následující připomínky :	Viz samostatná příloha GP	
Datum : 29.6.2020		Podpis odpovědné osoby

ZL č. 31
PŘEDMĚT ZMĚNY: **Ve výkrese statiky nebylo řešeno. Bylo dopřesněno GP po výběru dodavatele výtahu.**
ZDŮVODNĚNÍ NEZBYTNOSTI ZMĚNY (požadavek OPP, technické důvody, požadavek zadavatele): **Jedná se o změnu projektové dokumentace, kterou vypracoval GP.**
ZDŮVODNĚNÍ NEMOŽNOSTI ODDĚLENÍ PRACÍ A SAMOSTATNÉHO ZADÁNÍ:
VYJÁDŘENÍ ZADAVATELE:
VYJÁDŘENÍ TDS: Rozsah předmětného plnění odpovídá skutečnosti.
DALŠÍ VYJÁDŘENÍ:

Příloha č. 1

Položkový rozpočet stavby

Stavba:	W300232_Z působilé	Přístavba a stavební úprava budovy Jihočeské vědecké knihovny – Lidická 1
Objekt:	ZL	Změnové listy
Rozpočet:	ZL31	Ocelová k-ce dveří ve výtahové šachtě

Objednatel:	Jihočeská vědecká knihovna v Českých Budějovicích	IČO: 00073504
	Na Sadech 1856/27	DIČ:
	37001 České Budějovice-České Budějovice 3	
Zhotovitel:	OHL ŽS, a.s.	IČO: 46342796
	Burešova 17	DIČ: CZ46342796
	60200 Brno	

Vypracoval:

Rozpis ceny			Celkem
HSV			0,00
PSV			40 220,04
MON			0,00
Vedlejší náklady			0,00
Ostatní náklady			0,00
Celkem			**40 220,04**

Rekapitulace daní		
Základ pro sníženou DPH	15 %	**0,00** CZK
Snížená DPH	15 %	**0,00** CZK
Základ pro základní DPH	21 %	**40 220,04** CZK
Základní DPH	21 %	**8 446,21** CZK
Zaokrouhlení		**0,00** CZK
Cena celkem s DPH		**48 666,25 CZK**

v Č. Budějovicích dne 13. 7. 2020

OHL ŽS
OHL ŽS, a.s.
Burešova 938/17, CZ - 602 00 Brno, Veveří
IČ: 463 42 796, DIČ: CZ46342796

Za zhotovitele

Jihočeská vědecká knihovna
Na Sadech 27
370 59 České Budějovice
IČ: 00073504

Za objednatele

Rekapitulace dílů

Číslo	Název	Typ dílu			Celkem	%
767	Konstrukce zámečnické	PSV			40 220,04	100
Cena celkem					40 220,04	100

Položkový rozpočet

S:	W300232_Způ:	Přístavba a stavební úprava budovy Jihočeské vědecké knihovny – Lidická 1
O:	ZL	Změnové listy
R:	ZL31	Ocelová k-ce dveří ve výtahové šachtě

P.č.	Číslo položky	Název položky	MJ	Množství	Cena / MJ	Celkem
Díl: 767		**Konstrukce zámečnické**				**40 220,04**
1	767x01	D+M Ocelová konstrukce ve výtahové šachtě	kpl	294,16000	123,28	36 264,04
2	767x02	D+M Chemické kotvy HILTI HVA 20	ks	8,00000	494,50	3 956,00

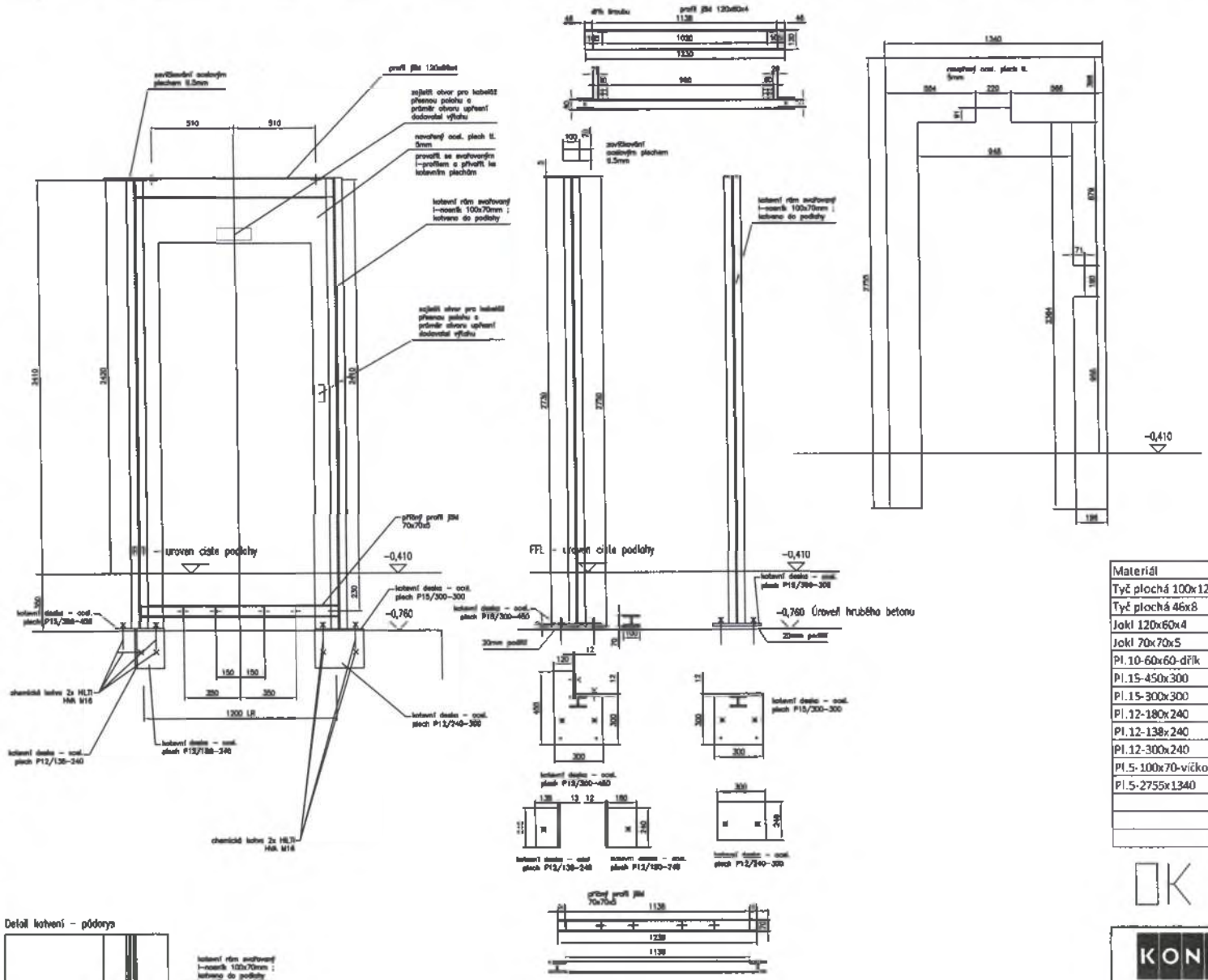

Materiál	délka (m)	ks	hmotnost 1ks	hmotnost celkem
Tyč plochá 100x12	2,73	4	25,72	102,87
Tyč plochá 46x8	2,73	2	7,94	15,89
Jokl 120x60x4	1,230	1	12,64	12,64
Jokl 70x70x5	1,230	1	11,70	11,70
Pl.10-60x60-dílk	0,0036	2	0,28	0,57
Pl.15-450x300	0,14	1	15,90	15,90
Pl.15-300x300	0,09	1	10,60	10,60
Pl.12-180x240	0,04	1	4,07	4,07
Pl.12-138x240	0,03	1	3,12	3,12
Pl.12-300x240	0,07	1	6,78	6,78
Pl.5-100x70-víčko	0,01	2	0,27	0,55
Pl.5-2755x1340	1,49	1	58,55	58,55
			Hmotnost:	272,37
			Prořez a svary:	21,79
			Hmotnost celkem:	294,16

OK VÝTAH.ŠACHTA

KONE

KONE a.s.
Evropská 423/178
160 00 Praha 6 - Vokovice

Název projektu: JVK – České Budějovice

Adresa umístění výtahu: Osobní výtah

Název výkresu: VYKRES PRO STAVBU

Číslo výtahu: T-0001994396

Číslo zakázky	Číslo výkresu	Změna	Strana
T-0001994396	T-0001994396-010-B-3-2	A	4 (4)

MonoSpace 500 R3.6.05 A-CA4-N

PŘÍLOHA č. 2

PŘÍLOHA č. 3

„Přístavba budovy Jihočeské vědecké knihovny v Českých Budějovicích a stavební úpravy stávající budovy knihovny“	
reg.č. stavby: CZ.06.3.33/0.0/0.0/16_027/0007832	
Objednatel:Jihočeská vědecká knihovna v Českých Budějovicích IČO: 00073504	Zhotovitel: OHL ŽS, a.s. Burešova 938/17 602 00 Brno, Veveří IČO: 463 42 796 , DIČ: CZ46342796

ZMĚNOVÝ LIST

ČÍSLO : **33**

PŘEDMĚT ZMĚNY :	Doplnění soklů a úprava stávající mramorové dlažby
PŘÍLOHY KE ZMĚN. LISTU :	1) Položkový rozpočet ZL33 2) Zápis z KD č.54 ze dne 3.6.2020 bod 3.54 3) Fotodokumentace
KLASIFIKACE ZMĚNY Z HLEDISKA § 222 ZVZ	dle odst. 5 - Dodatečné změny
POŽADOVANÝ TERMÍN PRO ODSOUHLASENÍ A NAŘÍZENÍ ZMĚNY :	

VLIV NA CENU :	Ne ☐	Ano☑			
Vliv na termín :	Vliv na harmonogram prací (milníky) :		Ne☑	Ano☐	
	Vliv na datum dokonč. a předání díla :		Ne☑	Ano☐	
Záruční lhůta v délce dle smlouvy o dílo :			Ne☐	Ano☑	
Předkládá :	Václav Šálený, vedoucí realizačního týmu				Podpis :
		Datum vystavení :	02.06.2020		

vliv na cenu díla:	**rozpočet:** *v příloze ZL*		**méněpráce**
	cena:	***0,00*** Kč Kč	
vliv na cenu díla:	**rozpočet:**		**vícepráce**
	cena:	***160 820,30*** Kč Kč	
celková bilance méně a více prací:			
	cena:	***160 820,30*** Kč Kč	

SCHVÁLENÍ / KOMENTÁŘ TECHNICKÉHO DOZORU

Jméno: Zdeněk Hanzálek	Společnost: Mauring s.r.o.
☑ Schvaluji bez připomínek ☐ Mám následující připomínky :	Mauring spol. s r.o. Plavská 2166/3 370 01 České Budějovice Tel.: 3[illegible]/3)
Datum : 13. 7. 2020	Podpis odpovědné osoby

PŘEVZETÍ/KOMENTÁŘ OBJEDNATELE

Jméno: Ivo Kareš	Jihočeská vědecká knihovna v Českých Budějovicích
☑ Přebírám bez připomínek ☐ Mám následující připomínky :	
Datum : 13. 7. 2020	Podpis odpovědné osoby

SCHVÁLENÍ / KOMENTÁŘ ZHOTOVITELE

Jméno : Václav Šálený, vedoucí realizačního týmu	OHL ŽS, a.s. Burešova 938/17 602 00 Brno, Veveří
☑ Schvaluji bez připomínek ☐ Mám následující připomínky :	OHL ŽS, a.s. Burešova 938/ 17, CZ - 602 00 Brno, Veveří IČ: 463 42 796, DIČ: CZ46342796
Datum : 2.6.2020	Podpis odpovědné osoby

SCHVÁLENÍ / KOMENTÁŘ AUTORSKÉHO DOZORU

Jméno : Ladislav Kuba, autorský dozor	Kuba & Pilař architekti s.r.o., Kopečná 387/58, Staré Brno, 602 00 Brno
☑ Schvaluji bez připomínek ☐ Mám následující připomínky : Viz samostatná příloha GP	
Datum : 29. 6. 2020	Podpis odpovědné osoby

ZL č. 33

PŘEDMĚT ZMĚNY:

Na základě zjištění nedostatku stávajících tmavých mramorových soklů pro opravy v místech dispozičních změn v 1.NP, rozhodl GP o provedení jednotného soklu ze stejného materiálu jako nově provedená mramorová dlažba (bílá barva). Předmětem ZL jsou rovněž opravy stávající mramorové dlažby v místech po demontážích posuvných dveří a prosklených stěn, ve vybouraných nových otvorech, viz fotodokumentace.

ZDŮVODNĚNÍ NEZBYTNOSTI ZMĚNY (požadavek OPP, technické důvody, požadavek zadavatele):

Jedná se o nepředvídatelné náklady, které vyplynuly ze zjištěné situace po provedení bouracích prací v 1.NP.

ZDŮVODNĚNÍ NEMOŽNOSTI ODDĚLENÍ PRACÍ A SAMOSTATNÉHO ZADÁNÍ:

VYJÁDŘENÍ ZADAVATELE:

VYJÁDŘENÍ TDS:

Rozsah předmětného plnění odpovídá skutečnosti.

DALŠÍ VYJÁDŘENÍ:

PŘÍLOHA Č. 1

Položkový rozpočet stavby

Stavba:	W300232_Z působilé	Přístavba a stavební úprava budovy Jihočeské vědecké knihovny – Lidická 1
Objekt:	ZL	Změnové listy
Rozpočet:	ZL33	Doplnění soklů a úprava stávající mramorové dlažby

Objednatel:	Jihočeská vědecká knihovna v Českých Budějovicích Na Sadech 1856/27 37001 České Budějovice-České Budějovice 3	IČO: 00073504 DIČ:
Zhotovitel:	OHL ŽS, a.s. Burešova 17 60200 Brno	IČO: 46342796 DIČ: CZ46342796

Vypracoval:

Rozpis ceny			Celkem
HSV			0,00
PSV			160 820,30
MON			0,00
Vedlejší náklady			0,00
Ostatní náklady			0,00
Celkem			**160 820,30**

Rekapitulace daní		
Základ pro sníženou DPH	15 %	**0,00** CZK
Snížená DPH	15 %	**0,00** CZK
Základ pro základní DPH	21 %	**160 820,30** CZK
Základní DPH	21 %	**33 772,26** CZK
Zaokrouhlení		**0,00** CZK
Cena celkem s DPH		**194 592,56** CZK

v Č. Budějovicích dne 13. 7. 2020

OHL ŽS 399
OHL ŽS, a.s.
Burešova 938/17, CZ - 602 00 Brno, Veveří
IČ: 463 42 796, DIČ: CZ46342796

Za zhotovitele

Jihočeská vědecká knihovna
Na Sadech 27
370 59 České Budějovice
IČ: 00073504

Za objednatele

Rekapitulace dílů

Číslo	Název	Typ dílu			Celkem	%
772	Kamenné dlažby	PSV			160 820,30	100
Cena celkem					160 820,30	100

Položkový rozpočet

S:	W300232_Způ:	Přístavba a stavební úprava budovy Jihočeské vědecké knihovny – Lidická 1
O:	ZL	Změnové listy
R:	ZL33	Doplnění soklů a úprava stávající mramorové dlažby

P.č.	Číslo položky	Název položky	MJ	Množství	Cena / MJ	Celkem
Díl: 772		**Kamenné dlažby**				**160 820,30**
1	77201	Dodávka soklík - technická místnost	m	37,27000	437,00	16 286,99
2	77202	Dodávka soklík - vstupní hala	m	95,85000	437,00	41 886,45
3	77203	Montáž soklíků	m	133,12000	540,50	71 951,36
		technická místnost a vstupní hala : 37,27+95,85		133,12000		
4	77204	Zarovnání podlahy řezáním	kpl	1,00000	1 600,00	1 600,00
5	77205	Úprava staré dlažby pro doplnění prostoru v hale - bourání	kpl	1,00000	12 075,00	12 075,00
6	77206	Montáž dlažby do upravených prostorů	kpl	1,00000	11 788,00	11 788,00
7	998772101	Přesun hmot tonážní pro podlahy z kamene v objektech v do 6 m (přesun veškerého materiálu, doprava)	t	8,07485	648,00	5 232,50

PŘÍLOHA Č. 2

OHL ŽS

MAURING

Akce:

„Přístavba budovy Jihočeské vědecké knihovny v Českých Budějovicích a stavební úpravy stávající budovy knihovny“

Zápis z jednání

datum	typ jednání	místo	čas	zapsal	číslo
03.06.2020	Kontrolní den	české Budějovice	9:00	Zdeněk Hanzálek	54

Společnost	Zástupce	funkce	přítomni	zasláno	pozvánka na příští jednání	kontakt
Jihočeská vědecká knihovna v Českých Budějovicích Na Sadech 27 37059 České Budějovice JVK	Ivo Kareš	objednatel	x	x	x	727808440 kares@cbvk.cz
	Michal Kejzar	objednatel	x	x	x	kejzar@cbvk.cz
	Iveta Holá	SPF group		x		Iveta Holá (hola@spfgroup.org)
MAURING, spol. s r.o. Plavská 2166/3, 370 01 České Budějovice IČ: 251 66 514 MAU	Zdeněk Hanzálek	TDI	x	x	x	hanzalek@mauring.cz +420 602 855 613
	Tomáš Rusfel	TDI		x		rusfel@mauring.cz +420 774 503 845
	David Jakubec	koordinátor BOZP		x		jakubec@mauring.cz +420 721 767 845
	Jiří Průša	TDI domovní technika		x		a02@volny.cz 606716153
OHL Ž, a.s. Burešova 938/17 60200 Brno , Veveří GD	Václav Šálený	zhotovitel	x	x	x	vsaleny@ohlzs.cz 725 758 944
	Richard Suchý	zhotovitel		x		rsuchy@ohlzs.cz 725758937
	Jindřich Kamiš	zhotovitel	x	x	x	jkamis@ohlzs.cz 725758942
	Štěpán Smrž	zhotovitel	x	x	x	ssmrz@ohlzs.cz 778739792
	Milan Pitner	zhotovitel	x	x		mpitner@ohlzs.cz 607053673
	Urbánková Hana	zhotovitel		i		hurbankova@ohlzs.cz 728663451
Kuba a Pilař architekti s.r.o. Kopečná 58 602 00 Brno GP	Ladislav Kuba	projektant		x	x	ladislav.kuba@kuba-pilar.cz 602791422
	Kateřina Jechová	projektant		x		atelier1@kuba-pilar.cz 543215941
	Ivo Stolek	projektant	x	x	x	ivo.stolek@iol.cz 603417240
	Koldovský Petr	PVK projekt		x		petr.koldovsky@pvkprojekt.cz 737915705

Obsah:

1. Rozpracovanost
2. Rekapitulace a připomínky k zápisu z předešlého jednání
3. Dokumentace
4. Harmonogram
5. Realizace stavby
6. Dokumentace předaná v průběhu stavby
7. Ostatní
8. BOZP

Označení textu v zápise:

Nové body a úkoly - tučně	Staré body - tence

OHL ŽS

MAURING

Akce:

„Přístavba budovy Jihočeské vědecké knihovny v Českých Budějovicích a stavební úpravy stávající budovy knihovny“

Zápis z jednání

datum	typ jednání	místo	čas	zapsal	číslo
03.06.2020	Kontrolní den	české Budějovice	9:00	Zdeněk Hanzálek	54

3.44	GD se souhlasem GP navrhuje změnu úpravy stávající VZT jednotky, Změna by měla přinést větší využití stávající jednotky a finanční úsporu při zachování požadovaných výkonů. - GP a GD se spojí s JVK - panem Kejzarem pro odsouhlasení navrhované úpravy. Realizace fa AGS 07 - p. Vojta tel. 602296432	GP GD JVK	provádí se	bude vypuštěno
3.45	Dilatace opěrných stěn - tam kde je zasypána zemí provést vodotěsnou izolaci nalepením pružného asfaltového pásu.	GD	provedeno - bude vypuštěno	
3.46	Pro místní opravy pohledových betonů odsouhlasen vzorek 7064 ředění 1:3	GP	schváleno k realizaci.	
3.47	Opěrné zdi - upřesnění polohy- opěrnou zeď směrem ke Gerbeře lícovat s vnitřkem stávající opěrné zdi a výšku dle výšky povrchu chodníku, Opěrnou zeď ke stávající budově lícovat z venkovním lícem keramického obkladu.	GP	provádí se	
3.48	Povrchy stávajících dlažeb - v místech po odstraněných konstrukcích - prosklená stěna - oříznou po obou stranách dle potřeby a doplnit stávající demontovanou dlažbou. Do místností se stěrkou - oříznout či doplnit s lícem zdi do místnosti se stěrkou.		provedeno - bude vypuštěno	
3.49	Kazetové podhledy - v místech výškového rozdílu mezi místnostmi řešit čelem z hladkého SDK - čelo provést z lícem příslušné zdi v místnosti. Pokud není výškový rozdíl ale mezera neodpovídá rastru - provést dopojení proužkem z kazet - co nejužší a sousední pole patřičně zúžit. Bylo elektronicky upřesněno GP - zákresem do fotografií . Při prohlídce byl zjištěno ještě že v místnosti 1,09 je po demontáži příčky mezera 105 cm - bude řešeno zúžením v jednom poli.		provedeno - bude vypuštěno	
3.51	JVK žádá GP o prověření - zda PD záchytného systému řeší i přístup na střechu spojovacího krčku a dále zda nebude nutné na vyšší opěrné stěny instalovat zábradlí. **Realizovaný záchytný systém krček neřeší. Bude jej nutno vyřešit samostatně - na základě nutného přístupu k údržbě.**	GP-GD	trvá	
3.52	GP zaslal detail provedení uchycení vodicí příčky na venkovním zábradlí . Dle GD tento detail zvyšuje pracnost a tím i cenu provedení - vystaví ZL.	GD	příští KD	
3.53	JVK souhlasí s neprováděním osvětlení v madle zábradlí schodiště vedoucí k trafostanici - není určeno pro veřejnost ani k běžnému užívání. Žádá o stanovisko GP. Dále žádá o prověření GP zda je barevně řešeno označení nástupních a výstupních schodů na schodištích. **GD souhlasí. Též nebude provedeno ani osvětlení ve schodišťových stupních.**	GP	odsouhlaseno k realizaci	
3.54	Dle návrhu architekta GD demontoval černé sokly ve vstupní hale - GP požaduje jejich výměnu - provést shodné jako u nových dlažeb, GP vypracoval ZL. Pokud nebude schválen nerealizovat. **JVK dává souhlas s provedením soklů z nového kamene - viz nově realizované dlažby.**	GD	odsouhlaseno k realizaci	

PRILOGA C-3

05.05.2020 10:42

OHL
05.05.2020 10:42

05.05.2020 10:43

OHL ŽS

MAURING

Akce:

„Přístavba budovy Jihočeské vědecké knihovny v Českých Budějovicích a stavební úpravy stávající budovy knihovny“

Zápis z jednání

datum	typ jednání	místo	čas	zapsal	číslo
13.05.2020	Kontrolní den	české Budějovice	9:00	Zdeněk Hanzálek	51

Společnost	Zástupce	funkce	přítomni	zasláno	pozvánka na příští jednání	kontakt
Jihočeská vědecká knihovna v Českých Budějovicích Na Sadech 27 37059 České Budějovice JVK	Ivo Kareš	objednatel	x	x	x	727808440 kares@cbvk.cz
	Michal Kejzar	objednatel	x	x	x	kejzar@cbvk.cz
	Iveta Holá	SPF group		x		Iveta Holá (hola@spfgroup.org)
MAURING, spol. s r.o. Plavská 2166/3, 370 01 České Budějovice IČ: 251 66 514 MAU	Zdeněk Hanzálek	TDI	x	x	x	hanzalek@mauring.cz +420 602 855 613
	Tomáš Rusfel	TDI		x		rusfel@mauring.cz +420 774 503 845
	David Jakubec	koordinátor BOZP		x		jakubec@mauring.cz +420 721 767 845
	Jiří Průša	TDI domovní technika		x		a02@volny.cz 606716153
OHL Ž, a.s. Burešova 938/17 60200 Brno , Veveří GD	Václav Šálený	zhotovitel	x	x	x	vsaleny@ohlzs.cz 725 758 944
	Richard Suchý	zhotovitel		x		rsuchy@ohlzs.cz 725758937
	Jindřich Kamiš	zhotovitel	x	x	x	jkamis@ohlzs.cz 725758942
	Štěpán Smrž	zhotovitel	x	x	x	ssmrz@ohlzs.cz 778739792
	Milan Pitner	zhotovitel		x		mpitner@ohlzs.cz 607053673
	Urbánková Hana	zhotovitel		i		hurbankova@ohlzs.cz 728663451
Kuba a Pilař architekti s.r.o. Kopečná 58 602 00 Brno GP	Ladislav Kuba	projektant	x	x	x	ladislav.kuba@kuba-pilar.cz 602791422
	Kateřina Jechová	projektant		x		atelier1@kuba-pilar.cz 543215941
	Ivo Stolek	projektant		x	x	ivo.stolek@iol.cz 603417240
	Koldovský Petr	PVK projekt		x		petr.koldovsky@pvkprojekt.cz 737915705

Obsah:

1. Rozpracovanost
2. Rekapitulace a připomínky k zápisu z předešlého jednání
3. Dokumentace
4. Harmonogram
5. Realizace stavby
6. Dokumentace předaná v průběhu stavby
7. Ostatní
8. BOZP

Označení textu v zápise:

Nové body a úkoly - tučně	Staré body - tence

OHL ŽS

MAURING

Akce:

„Přístavba budovy Jihočeské vědecké knihovny v Českých Budějovicích a stavební úpravy stávající budovy knihovny“

Zápis z jednání

datum	typ jednání	místo	čas	zapsal	číslo
13.05.2020	Kontrolní den	české Budějovice	9:00	Zdeněk Hanzálek	51

3.41	VZT v 1.Np stávající budovy - trasám VZT brání betonové konstrukce (věnce nebo průvlaky ?) na zdech dělících místnosti - nutno upřesnit zda konstrukce provrtat nebo vést vzt pod - bylo by nutno snížit podhled. Je nutno koordinovat VZT se stávajícími rozvody a umístěním světel v podhledech. Rozmístění provést dle schematicky dle PD ale je nutno upravit umístění anemostatů dle světel ale pravidelně a v případě kolize posunout i trasy mezi svítidla.. Provedena kontrola proveditelnosti - bylo dohodnuto - v místnosti 1,09 bude snížen stávající podhled na úroveň v místnosti 1,10, problematické zůstává podejití traverz do místnosti 1.09 - potrubí bude vedeno pot traverzami a co nejdříve vyvedeno zpět do podhledu. Bude zakryto SDK na celou šíří místnosti.	GP	schváleno k realizaci	
3.42	GD upozorňuje že v místech nového vstupu - služební vstup přes 1.Pp a v přilehlých místnostech není v PD řešena úprava stropu. GP souhlasí s provedením podhledů z hladkého SDK - dispozice dle požadavků JVK.	JVK upřesní místnosti	příští KD	
3.43	Přes místnost z nádrží vody pro SHZ vedou rozvody vody a odpad z umyvadla. Objednatel (JVK) souhlasí s jejich zrušením.		schváleno k realizaci.	
3.44	GD se souhlasem GP navrhuje změnu úpravy stávající VZT jednotky, Změna by měla přinést větší využití stávající jednotky a finanční úsporu při zachování požadovaných výkonů. - GP a GD se spojí s JVK - panem Kejzarem pro odsouhlasení navrhované úpravy. Realizace fa AGS 07 - p. Vojta tel. 602296432	GP GD JVK	příští KD	
3.45	Dilatace opěrných stěn - tam kde je zasypána zemí provést vodotěsnou izolaci nalepením pružného asfaltového pásu.	GD	schváleno k realizaci.	
3.46	Pro místní opravy pohledových betonů odsouhlasen vzorek 7064 ředění 1:3	GP	schváleno k realizaci.	
3.47	Opěrné zdi - upřesnění polohy- opěrnou zeď směrem ke Gerbeře lícovat s vnitřkem stávající opěrné zdi a výšku dle výšky povrchu chodníku, Opěrnou zeď ke stávající budově lícovat z venkovním lícem keramického obkladu.	GP	schváleno k realizaci.	
3.48	Povrchy stávajících dlažeb - v místech po odstraněných konstrukcích - prosklená stěna - oříznou po obou stranách dle potřeby a doplnit stávající demontovanou dlažbou. Do místností se stěrkou - oříznout či doplnit s lícem zdi do místnosti se stěrkou.			

„Přístavba budovy Jihočeské vědecké knihovny v Českých Budějovicích a stavební úpravy stávající budovy knihovny"

reg.č. stavby: CZ.06.3.33/0.0/0.0/16_027/0007832

Objednatel: Jihočeská vědecká knihovna v Českých Budějovicích IČO: 00073504	Zhotovitel: OHL ŽS, a.s. Burešova 938/17 602 00 Brno, Veveří IČO: 463 42 796 , DIČ: CZ46342796

ZMĚNOVÝ LIST

ČÍSLO : **37**

PŘEDMĚT ZMĚNY :	Malby - změny ve stávající budově
PŘÍLOHY KE ZMĚN. LISTU :	1) Položkový rozpočet ZL37 2) Fotodokumentace 3) Email- odsouhlasení provedení maleb
KLASIFIKACE ZMĚNY Z HLEDISKA § 222 ZVZ	dle odst. 6 - Nepředvídané změny
POŽADOVANÝ TERMÍN PRO ODSOUHLASENÍ A NAŘÍZENÍ ZMĚNY :	

VLIV NA CENU :	Ne ☐	Ano☑			
Vliv na termín :	Vliv na harmonogram prací (milníky) :		Ne☑	Ano☐	
	Vliv na datum dokonč. a předání díla :		Ne☑	Ano☐	
Záruční lhůta v délce dle smlouvy o dílo :			Ne☐	Ano☑	
Předkládá :	Václav Šálený, vedoucí realizačního týmu				Podpis :
		Datum vystavení :	02.06.2020		

vliv na cenu díla:	**rozpočet:** *v příloze ZL*		**méněpráce**
	cena:	*-47 477,43*	Kč Kč
vliv na cenu díla:	**rozpočet:**		**vícepráce**
	cena:	*76 350,90*	Kč Kč
celková bilance méně a více prací:			
	cena:	*28 873,47*	Kč Kč

SCHVALENÍ / KOMENTÁŘ TECHNICKÉHO DOZORU

Jméno: Zdeněk Hanzálek | Společnost: Mauring s.r.o.

☑ Schvaluji bez připomínek
☐ Mám následující připomínky :

Datum : 13. 7. 2020

Podpis odpovědné osoby

PŘEVZETÍ/KOMENTÁŘ OBJEDNATELE

Jméno: Ivo Kareš | Jihočeská vědecká knihovna v Českých Budějovicích

☑ Přebírám bez připomínek
☐ Mám následující připomínky :

Datum : 15. 7. 2020

Jihočeská vědecká knihovna
370 59 České Budějovice
IČ: 00073504

Podpis odpovědné osoby

SCHVALENÍ / KOMENTÁŘ ZHOTOVITELE

Jméno : Václav Šálený, vedoucí realizačního týmu | OHL ŽS, a.s. Burešova 938/17 602 00 Brno, Veveří

☑ Schvaluji bez připomínek
☐ Mám následující připomínky :

Datum : 2.6.2020

OHL ŽS, a.s.
Burešova 938/17, CZ - 602 00 Brno, Veveří
IČ: 463 42 796, DIČ: CZ46342796

Podpis odpovědné osoby

SCHVALENÍ / KOMENTÁŘ AUTORSKÉHO DOZORU

Jméno : Ladislav Kuba, autorský dozor | Kuba & Pilař architekti s.r.o., Kopečná 387/58, Staré Brno, 602 00 Brno

☑ Schvaluji bez připomínek
☐ Mám následující připomínky : Viz samostatná příloha GP

Datum : 29. 6. 2020

Podpis odpovědné osoby

ZL č. 37

PŘEDMĚT ZMĚNY:

Na základě upozornění zhotovitele na kvalitu současných maleb, rovněž na nevhodnost zadání v projektové dokumentaci a ve výkazu výměr, objednatel sdělil svůj požadavek na změnu jednonásobných maleb za dvojnásobné.

ZDŮVODNĚNÍ NEZBYTNOSTI ZMĚNY (požadavek OPP, technické důvody, požadavek zadavatele):

Jedná se o nepředvídatelný náklad (kvalita maleb po vystěhování regálů knih).

ZDŮVODNĚNÍ NEMOŽNOSTI ODDĚLENÍ PRACÍ A SAMOSTATNÉHO ZADÁNÍ:

VYJÁDŘENÍ ZADAVATELE:

VYJÁDŘENÍ TDS:

Rozsah předmětného plnění odpovídá skutečnosti.

DALŠÍ VYJÁDŘENÍ:

PŘÍLOHA Č. 1

Položkový rozpočet stavby

Stavba:	W300232_Z působilé	Přístavba a stavební úprava budovy Jihočeské vědecké knihovny – Lidická 1
Objekt:	ZL	Změnové listy
Rozpočet:	ZL37	Malby - změny ve stávající budově

Objednatel:	Jihočeská vědecká knihovna v Českých Budějovicích Na Sadech 1856/27 37001 České Budějovice-České Budějovice 3	IČO: 00073504 DIČ:
Zhotovitel:	OHL ŽS, a.s. Burešova 17 60200 Brno	IČO: 46342796 DIČ: CZ46342796

Vypracoval:

Rozpis ceny			Celkem
HSV			0,00
PSV			28 873,47
MON			0,00
Vedlejší náklady			0,00
Ostatní náklady			0,00
Celkem			**28 873,47**

Rekapitulace daní

Základ pro sníženou DPH	15 %	**0,00** CZK
Snížená DPH	15 %	**0,00** CZK
Základ pro základní DPH	21 %	**28 873,47** CZK
Základní DPH	21 %	**6 063,43** CZK
Zaokrouhlení		**0,00** CZK
Cena celkem s DPH		**34 936,90 CZK**

v Č. Budějovicích dne 23. 7. 2020

OHL ŽS 399
OHL ŽS, a.s.
Burešova 936/ 17, CZ - 602 00 Brno, Veveří
IČ: 463 42 796, DIČ: CZ46342796

Za zhotovitele

Jihočeská vědecká knihovna
Na Sadech 27
370 59 České Budějovice 1
IČ: 00073504

Za objednatele

Rekapitulace dílů

Číslo	Název	Typ dílu			Celkem	%
784	Dokončovací práce - malby a tapety	PSV			28 873,47	100
Cena celkem					28 873,47	100

Položkový rozpočet

S:	W300232_Způ:	Přístavba a stavební úprava budovy Jihočeské vědecké knihovny – Lidická 1
O:	ZL	Změnové listy
R:	ZL37	Malby - změny ve stávající budově

P.č.	Číslo položky	Název položky	MJ	Množství	Cena / MJ	Celkem
Díl: 784		**Dokončovací práce - malby a tapety**				**28 873,47**
1	784181101	Základní akrylátová jednonásobná penetrace podkladu v místnostech výšky do 3,80m	m2	1 291,19000	15,00	19 367,85
		2 147,319-419,059-527,97+26,4+64,5		1 291,19000		
2	784211001	Jednonásobné bílé malby ze směsí za mokra výborně otěruvzdorných v místnostech výšky do 3,80 m	m2	-1 438,71000	33,00	-47 477,43
		-1981,08+527,97-26,4		-1 479,51000		
		ZL č.1 : 40,8		40,80000		
3	784211101	Dvojnásobné bílé malby ze směsí za mokra výborně otěruvzdorných v místnostech výšky do 3,80 m	m2	1 266,29000	45,00	56 983,05
		2 147,319-443,959-527,97+26,4+64,5		1 266,29000		

15.04.2020 09:46

15.04.2020 09:46

20.04.2020 14:23

PŘÍLOHA Č. 3

Re: Změnový listy ZL 37_Malby - změny ve stávající budově _„Přístavba budovy Jihočeské vědecké knihovny v Českých Budějovicích a stavební úpravy stávající budovy knihovny "

Michal Kejzar Komu: HUrbankova 26. 05. 2020 13:59

Kopie: kares, hanzalek, vsaleny, ssmrz

Dobrý den,

dnes po debatě s malíři souhlasíme se změnou provedení maleb. Jednonásobná malba nepřichází v úvahu vzhledem ke stavu stěn. Předpoklad by byl, opravy podkladu (zřejmě stavba), penetrace, dvojnásobný nátěr. V nejhorších místech (cca pár metrů) možná malba i třetí. Ceny ze ZL37 ještě posoudíme, děkuji.

S pozdravem

Ing. Michal Kejzar
ekonom
Jihočeská vědecká knihovna
Na Sadech 27, 370 59 České Budějovice
tel.: +420 605 424 775
e-mail: kejzar@cbvk.cz
www.cbvk.cz

HUrbankova@ohlzs.cz napsal(a):
> Dobrý den,
>
> dle domluvy s p. Šáleným vám v příloze zasílám ZL37_Malby - změny ve
> stávající budově.
>
> Prosíme o rychlou reakci, z důvodu zahájení realizace maleb ve stávající
> budově.
>
> V případě dotazů kontaktujte p. Smrže.
>
>
>
> Děkuji
>
> S pozdravem
>
> Hana Urbánková
> Specialista tvorby cen
> útvar J240
>
>
>
> OHL ŽS, a.s., Divize J - Čechy
> Burešova 938/17, CZ - 602 00 Brno, Veveří
> adresa pracoviště: Vrbenská 2, 370 01 České Budějovice
> mobil: +420 728 663 451, tel.: +420 387 022 331
> e-mail: hurbankova@ohlzs.cz
> www.ohlzs.cz
> ---
> OHL ŽS, a.s. informuje adresáta, že vůči němu činí nezávaznou poptávku.
> OHL ŽS, a.s. si vyhrazuje právo s adresátem smlouvu neuzavřít. Žádné
úkony
> či jednání ze strany OHL ŽS, a.s. nelze považovat za příslib uzavření
> smlouvy.

> OHL ŽS , a.s.v souladu s § 1740 odst. 3 občanského zákoníku nepřipouští
> přijetí návrhu na uzavření smlouvy s dodatkem nebo odchylkou.
> OHL ŽS, a.s. nepřipouští uzavření smlouvy odkazující na obchodní
podmínky,
> které si podle § 1751 odst. 2 občanského zákoníku vzájemně odporují.
> OHL ŽS, a.s. v souladu s § 1758 občanského zákoníku nepřipouští uzavření
> smlouvy a její změny či doplnění v jiné než písemné formě; vzhledem k
tomu
> se nepoužije § 1757 občanského zákoníku.
> OHL ŽS, a.s. dle § 558 odst. 2 občanského zákoníku vylučuje použití
> obchodních zvyklostí v rámci celého procesu jednání o smlouvě, s čímž
> adresát zahájením jednání o smlouvě souhlasí.

„Přístavba budovy Jihočeské vědecké knihovny v Českých Budějovicích a stavební úpravy stávající budovy knihovny"	
reg.č. stavby: CZ.06.3.33/0.0/0.0/16_027/0007832	
Objednatel:Jihočeská vědecká knihovna v Českých Budějovicích IČO: 00073504	Zhotovitel: OHL ŽS, a.s. Burešova 938/17 602 00 Brno, Veveří IČO: 463 42 796 , DIČ: CZ46342796

ZMĚNOVÝ LIST

ČÍSLO : **38**

PŘEDMĚT ZMĚNY :	Změny podlah v 1.PP - stávající budova				
PŘÍLOHY KE ZMĚN. LISTU :	1) Položkový rozpočet ZL38 2) Zápis z KD č.51 ze dne 13.5.2020_Bod č.3.33				
KLASIFIKACE ZMĚNY Z HLEDISKA § 222 ZVZ	dle odst. 5 - Dodatečné změny				
POŽADOVANÝ TERMÍN PRO ODSOUHLASENÍ A NÁŘIZENÍ ZMĚNY :					
VLIV NA CENU :	Ne ☐	And☑			
Vliv na termín :	Vliv na harmonogram prací (milníky) :		Ne☑	And☐	
	Vliv na datum dokonč. a předání díla :		Ne☑	And☐	
Záruční lhůta v délce dle smlouvy o dílo :			Ne☐	And☑	
Předkládá :	Václav Šálený, vedoucí realizačního týmu				Podpis :
		Datum vystavení :	02.06.2020		

vliv na cenu díla:	**rozpočet:** *v příloze ZL*		**méněpráce**
	cena:	*-902 945,74* Kč Kč	
vliv na cenu díla:	**rozpočet:**		**vícepráce**
	cena:	*520 085,00* Kč Kč	
celková bilance méně a více prací:			
	cena:	*-382 860,74* Kč Kč	

SCHVÁLENÍ / KOMENTÁŘ TECHNICKÉHO DOZORU	
Jméno: Zdeněk Hanzálek	Společnost: Mauring s.r.o.
☒ Schvaluji bez připomínek ☐ Mám následující připomínky :	MAURING spol. s r.o. Plavská 2166/3 370 01 České Budějovice Tel.: 386 353 203-4 (3)
Datum : 17.7.2020	Podpis odpovědné osoby

PŘEVZETÍ/KOMENTÁŘ OBJEDNATELE	
Jméno: Ivo Kareš	Jihočeská vědecká knihovna v Českých Budějovicích
☒ Přebírám bez připomínek ☐ Mám následující připomínky :	Jihočeská vědecká knihovna Na Sadech 27 370 59 České Budějovice IČ: 00073504
Datum : 2.7.2020	Podpis odpovědné osoby

SCHVÁLENÍ / KOMENTÁŘ ZHOTOVITELE	
Jméno : Václav Šálený, vedoucí realizačního týmu	OHL ŽS, a.s., Burešova 938/17 602 00 Brno , Veveří
☑ Schvaluji bez připomínek ☐ Mám následující připomínky :	OHL ŽS, a.s. Burešova 938/ 17, CZ - 602 00 Brno, Veveří
Datum : 2.6.2020	Podpis odpovědné osoby

SCHVÁLENÍ / KOMENTÁŘ AUTORSKÉHO DOZORU		
Jméno : Ladislav Kuba, autorský dozor		Kuba & Pilař architekti s.r.o., Kopečná 387/58, Staré Brno, 602 00 Brno
☑ Schvaluji bez připomínek ☐ Mám následující připomínky :	Viz samostatná příloha GP	
Datum : 29. 6. 2020		Podpis odpovědné osoby

ZL č. 38
PŘEDMĚT ZMĚNY: Na základě posouzení stávajícího povrchu podlahy v 1.PP rozhodl objednatel o změně skladby provedení samonivelační stěrky, včetně kvality stěrky. Původní skladba by vedla ke vzniku víceprací (doplnění vyrovnávací vrstvy), zatím co nová skladba vyvolala méněpráce,
ZDŮVODNĚNÍ NEZBYTNOSTI ZMĚNY (požadavek OPP, technické důvody, požadavek zadavatele): Jedná se o požadavek objednatele.
ZDŮVODNĚNÍ NEMOŽNOSTI ODDĚLENÍ PRACÍ A SAMOSTATNÉHO ZADÁNÍ:
VYJÁDŘENÍ ZADAVATELE:
VYJÁDŘENÍ TDS: Rozsah předmětného plnění odpovídá skutečnosti.
DALŠÍ VYJÁDŘENÍ:

PŘÍLOHA Č. 1

Položkový rozpočet stavby

Stavba:	W300232_Z působilé	Přístavba a stavební úprava budovy Jihočeské vědecké knihovny – Lidická 1
Objekt:	ZL	Změnové listy
Rozpočet:	ZL38	Změny podlah v 1.PP - stávající budova

Objednatel:	Jihočeská vědecká knihovna v Českých Budějovicích	IČO: 00073504
	Na Sadech 1856/27	DIČ:
	37001 České Budějovice-České Budějovice 3	
Zhotovitel:	OHL ŽS, a.s.	IČO: 46342796
	Burešova 17	DIČ: CZ46342796
	60200 Brno	

Vypracoval:

Rozpis ceny			Celkem
HSV			-29 010,13
PSV			-353 850,61
MON			0,00
Vedlejší náklady			0,00
Ostatní náklady			0,00
Celkem			**-382 860,74**

Rekapitulace daní		
Základ pro sníženou DPH	15 %	**0,00** CZK
Snížená DPH	15 %	**0,00** CZK
Základ pro základní DPH	21 %	**-382 860,74** CZK
Základní DPH	21 %	**-80 400,76** CZK
Zaokrouhlení		**0,00** CZK
Cena celkem s DPH		**-463 261,50 CZK**

v Č. Budějovicích dne 13.7.2020

OHL ŽS
OHL ŽS, a.s.
Burešova 938/17 CZ - 602 00 Brno, Veveří
IČ: 463 42 796, DIČ: CZ46342796

Za zhotovitele

Jihočeská vědecká knihovna
Na Sadech 2
370 59 České Budějovice
IČ: 00073504

Za objednatele

Rekapitulace dílů

Číslo	Název	Typ dílu			Celkem	%
997	Přesun sutě	HSV			-29 010,13	8
771	Podlahy z dlaždic a obklady	PSV			-31 712,50	8
777	Podlahy ze syntetických hmot	PSV			-322 138,11	84
Cena celkem					-382 860,74	100

Položkový rozpočet

S:	W300232_Způ:	Přístavba a stavební úprava budovy Jihočeské vědecké knihovny – Lidická 1
O:	ZL	Změnové listy
R:	ZL38	Změny podlah v 1.PP - stávající budova

P.č	Číslo položky	Název položky	MJ	Množství	Cena / MJ	Celkem
Díl: 997		**Přesun sutě**				**-29 010,13**
1	997013151	Vnitrostaveništní doprava suti a vybouraných hmot pro budovy v do 6 m s omezením mechanizace	t	-35,39115	466,00	-16 492,28
2	997013501	Odvoz suti a vybouraných hmot na skládku nebo meziskládku do 1 km se složením	t	-35,39115	215,00	-7 609,10
3	997013509	Příplatek k odvozu suti a vybouraných hmot na skládku ZKD 1 km přes 1 km	t	-70,78230	9,35	-661,81
		-35,39115*2		-70,78230		
4	997013800	Poplatek za uložení stavebního odpadu na skládce (skládkovné)	t	-35,39115	120,00	-4 246,94
Díl: 771		**Podlahy z dlaždic a obklady**				**-31 712,50**
5	771551810	Demontáž podlah z dlaždic teracových kladených do malty	m2	-253,70000	125,00	-31 712,50
		legenda místností 1.PP				
		"m.č. 01.01 : -111,9		-111,90000		
		"m.č. 01.02 - 01.07a : -(24,3+27,5+9,3)		-61,10000		
		-(6,3+10,8+5,1)		-22,20000		
		"část m.č. 01.07b : -5,1		-5,10000		
		"m.č. 01.08a - 01.09 : -(10,2+4,5+16,9)		-31,60000		
		"m.č.01.30 : -21,8		-21,80000		
Díl: 777		**Podlahy ze syntetických hmot**				**-322 138,11**
6	777111123	Strojní broušení podkladu před provedením lité podlahy	m2	76,11000	110,00	8 372,10
		uvažováno z 30% plochy : 253,7*0,3		76,11000		
7	777111141	Otryskání podkladu před provedením lité podlahy	m2	253,70000	117,00	29 682,90
8	777450101	Vysprávková hmota umožňující vyrovnání a zpevněně podkladu tl. 15mm	m2	-253,70000	920,00	-233 404,00
		legenda místností 1.PP				
		stěrka-5				
		legenda místností 1.NP				
		stěrka-5				
		stěrka-4				
		"m.č. 01.01 : -111,9		-111,90000		
		"m.č. 01.02 - 01.07a : -(24,3+27,5+9,3+6,3+10,8+5,1)		-83,30000		
		"část m.č. 01.07b : -5,1		-5,10000		
		"m.č. 01.08a - 01.09 : -(10,2+4,5+16,9)		-31,60000		
		"m.č. 01.30 : -21,8		-21,80000		
9	77759901	Protiskluzná epoxidová stěrka tloušťky do 4 mm	m2	253,70000	1 900,00	482 030,00
10	7776211011	Cementová stěrka tloušťky 5 mm s finální úpravou PU transparentním lakem (stěrka-5)	m2	-253,70000	2 399,76	-608 819,11
		Poznámka k položce:				
		jako podklad pro ocenění použita ceníková položka 777621101				
		"stěrka-5 : -253,7		-253,70000		

PŘÍLOHA Č.2

OHL ŽS

MAURING

Akce:

„Přístavba budovy Jihočeské vědecké knihovny v Českých Budějovicích a stavební úpravy stávající budovy knihovny“

Zápis z jednání

datum	typ jednání	místo	čas	zapsal	číslo
13.05.2020	Kontrolní den	české Budějovice	9:00	Zdeněk Hanzálek	51

Společnost	Zástupce	funkce	přítomni	zasláno	pozvánka na příští jednání	kontakt
Jihočeská vědecká knihovna v Českých Budějovicích Na Sadech 27 37059 České Budějovice JVK	Ivo Kareš	objednatel	x	x	x	727808440 kares@cbvk.cz
	Michal Kejzar	objednatel	x	x	x	kejzar@cbvk.cz
	Iveta Holá	SPF group		x		Iveta Holá (hola@spfgroup.org)
MAURING, spol. s r.o. Plavská 2166/3, 370 01 České Budějovice IČ: 251 66 514 MAU	Zdeněk Hanzálek	TDI	x	x	x	hanzalek@mauring.cz +420 602 855 613
	Tomáš Rusfel	TDI		x		rusfel@mauring.cz +420 774 503 845
	David Jakubec	koordinátor BOZP		x		jakubec@mauring.cz +420 721 767 845
	Jiří Průša	TDI domovní technika		x		a02@volny.cz 606716153
OHL Ž, a.s. Burešova 938/17 60200 Brno , Veveří GD	Václav Šálený	zhotovitel	x	x	x	vsaleny@ohlzs.cz 725 758 944
	Richard Suchý	zhotovitel		x		rsuchy@ohlzs.cz 725758937
	Jindřich Kamiš	zhotovitel	x	x	x	jkamis@ohlzs.cz 725758942
	Štěpán Smrž	zhotovitel	x	x	x	ssmrz@ohlzs.cz 778739792
	Milan Pitner	zhotovitel		x		mpitner@ohlzs.cz 607053673
	Urbánková Hana	zhotovitel		i		hurbankova@ohlzs.cz 728663451
Kuba a Pilař architekti s.r.o. Kopečná 58 602 00 Brno GP	Ladislav Kuba	projektant	x	x	x	ladislav.kuba@kuba-pilar.cz 602791422
	Kateřina Jechová	projektant		x		atelier1@kuba-pilar.cz 543215941
	Ivo Stolek	projektant		x	x	ivo.stolek@iol.cz 603417240
	Koldovský Petr	PVK projekt		x		petr.koldovsky@pvkprojekt.cz 737915705

Obsah:

1. Rozpracovanost
2. Rekapitulace a připomínky k zápisu z předešlého jednání
3. Dokumentace
4. Harmonogram
5. Realizace stavby
6. Dokumentace předaná v průběhu stavby
7. Ostatní
8. BOZP

Označení textu v zápise:

Nové body a úkoly - tučně	Staré body - tence

OHL ŽS

MAURING

Akce:

„Přístavba budovy Jihočeské vědecké knihovny v Českých Budějovicích a stavební úpravy stávající budovy knihovny“

Zápis z jednání

datum	typ jednání	místo	čas	zapsal	číslo
13.05.2020	Kontrolní den	české Budějovice	9:00	Zdeněk Hanzálek	51

3.21	GP elektronicky předal upravenou PD střešního pláště - půdorys a detaily . . PD nového půdorysu a bezpečnostních přepadů zaslán elektronicky . Byla předána i PD na záchytný systém pro obsluhu střechy. **GD vypracoval ZL na změny střešního pláště a vybavení střech a předal jej objednateli ke schválení.**	JVK GP TDI	předán ZL k probíhá odsouhlasování	**aktualizováno 30.4.2020**
3.22	JVK zapůjčil GP projektovou dokumentaci na stávající fasádu . **PD byla vrácena na KD č.49**	JVK GP		**vrácena - bude vypuštěno**
3.23	Přes místnost z nádrží vody pro SHZ vedou rozvody vody a odpad z umyvadla. Objednatel (JVK) souhlasí s jejich zrušením.	GD	**realizováno bude vypuštěno**	
3.24	JVK žádá GP aby : Předávané změny PD byly zapracovány do souhrnné tabulky ze které bude patrné jaký výkres je měněn, jaké změny obsahuje a z jakého důvodu jsou navrhovány. Zda změny byla vydána pouze elektronicky nebo i v papírové podobě. Odsouhlaseno GP - bude prováděno **provést aktualizaci !**	GP	odsouhlaseno - bude prováděno	
3.25	GP předal zhotoviteli PD na umístění a ukotvení nerezových sítí bránících vstupu pod převis 1.NP - západní část+ rampa a snížené části severní a jižní fasády, prostor pod spojovacím krčkem a v případně východní části brání vstupu do podzemních garáží větracím otvorem.	GD	předáno k realizaci.	
3.30	čistící zóny - Objednatel a GP. GP zaslal řešení - GD projedná se Subdodavateli. Návrh odsouhlasen GD jako realizovatelný. Zpracuje výrobní dokumentaci a tu zašle GP k odsouhlasení.	GD	odsouhlaseno k realizaci	
3.32	Zapravení otvorů po změně tras v garážích - GP	GD zapracuje do ZL	schváleno k realizaci.	ZL předán 30.4.2020
3.33	**Stěrky podlah . - pro rekonstrukci možno provést stěrky na stávající teracové podlahy - dodavatel předal vzorky - do 1 NP odsouhlasena barevnost i povrch, pro 1.Pp odsouhlasena barevnost, GP i JVK požadují nižší hrubost povrchu. Pro přístavbu - na zdvojenou podlahu GP prohlédl připravené vzorky - dva vyhovují barevně, GP ještě projedná z subdodavatelem p. Holčíkem technologii pokládky z důvodu požadované struktury (vzhledu) stěrkovaného materiálu.**	**GD + GP**	**proběhla kontrola**	**trvá**

„Přístavba budovy Jihočeské vědecké knihovny v Českých Budějovicích a stavební úpravy stávající budovy knihovny"

reg.č. stavby: CZ.06.3.33/0.0/0.0/16_027/0007832

Objednatel: Jihočeská vědecká knihovna v Českých Budějovicích IČO: 00073504	Zhotovitel: OHL ŽS, a.s. Burešova 938/17 602 00 Brno, Veveří IČO: 463 42 796 , DIČ: CZ46342796

ZMĚNOVÝ LIST

ČÍSLO : **39**

PŘEDMĚT ZMĚNY :	Změna zábradlí Z10
PŘÍLOHY KE ZMEN. LISTU :	1) Položkový rozpočet ZL39 2) Zápis z KD č.55 ze dne 10.6.2020 Bod č.3.52
KLASIFIKACE ZMĚNY Z HLEDISKA § 222 ZVZ	dle odst. 5 - Dodatečné změny
POŽADOVANÝ TERMÍN PRO ODSOUHLASENÍ A NAŘÍZENÍ ZMĚNY :	

VLIV NA CENU :	Ne ☐	Ano☑			
Vliv na termín :	Vliv na harmonogram prací (milníky) :		Ne☑	Ano☐	
	Vliv na datum dokonč. a předání díla :		Ne☑	Ano☐	
Záruční lhůta v délce dle smlouvy o dílo :			Ne☐	Ano☑	
Předkládá :	Václav Šálený, vedoucí realizačního týmu				Podpis :
		Datum vystavení :	02.06.2020		

vliv na cenu díla:	**rozpočet:** *v příloze ZL*		**méněpráce**
	cena:	*0,00* Kč Kč	
vliv na cenu díla:	**rozpočet:**		**vícepráce**
	cena:	*57 500,00* Kč Kč	
celková bilance méně a více prací:	**cena:**	*57 500,00* Kč Kč	

SCHVÁLENÍ / KOMENTÁŘ TECHNICKÉHO DOZORU

Jméno: Zdeněk Hanzálek	Společnost: Mauring s.r.o.

☒ Schvaluji bez připomínek
☐ Mám následující připomínky :

Datum : 13. 7. 2020

MAURING spol. s r.o. Plavská 2166/3 370 01 České Budějovice

Podpis odpovědné osoby

PŘEVZETÍ/KOMENTÁŘ OBJEDNATELE

Jméno: Ivo Kareš	Jihočeská vědecká knihovna v Českých Budějovicích

☒ Přebírám bez připomínek
☐ Mám následující připomínky :

Datum : 13. 7. 2020

Jihočeská vědecká knihovna Na Sadech 370 59 České Budějovice IČO: 00073504

Podpis odpovědné osoby

SCHVÁLENÍ / KOMENTÁŘ ZHOTOVITELE

Jméno : Václav Šálený, vedoucí realizačního týmu	OHL ŽS, a.s. Burešova 938/17 602 00 Brno, Veveří 00073504

☑ Schvaluji bez připomínek
☐ Mám následující připomínky :

Datum : 2.6.2020

OHL ŽS, a.s. Burešova 938/17, CZ - 602 00 Brno, Veveří IČ: 463 42 796, DIČ: CZ46342796

Podpis odpovědné osoby

SCHVÁLENÍ / KOMENTÁŘ AUTORSKÉHO DOZORU

Jméno : Ladislav Kuba, autorský dozor	Kuba & Pilař architekti s.r.o., Kopečná 387/58, Staré Brno, 602 00 Brno

☑ Schvaluji bez připomínek
☐ Mám následující připomínky : Viz samostatná příloha GP

Datum : 29. 6. 2020

Podpis odpovědné osoby

ZL č. 39

PŘEDMĚT ZMĚNY:

GP zpracoval detail provedení uchycení vodicí příčky na venkovním zábradlí Z10. Dle GD tento detail zvyšuje pracnost a tím i cenu provedení.

ZDŮVODNĚNÍ NEZBYTNOSTI ZMĚNY (požadavek OPP, technické důvody, požadavek zadavatele):

Jedná se o požadavek GP, objednatel odsouhlasil.

ZDŮVODNĚNÍ NEMOŽNOSTI ODDĚLENÍ PRACÍ A SAMOSTATNÉHO ZADÁNÍ:

VYJÁDŘENÍ ZADAVATELE:

VYJÁDŘENÍ TDS:

Rozsah předmětného plnění odpovídá skutečnosti.

DALŠÍ VYJÁDŘENÍ:

PŘÍLOHA Č.1

Položkový rozpočet stavby

Stavba:	W300232_Z působilé	Přístavba a stavební úprava budovy Jihočeské vědecké knihovny – Lidická 1
Objekt:	ZL	Změnové listy
Rozpočet:	ZL39	Změna zábradlí Z10

Objednatel:	Jihočeská vědecká knihovna v Českých Budějovicích Na Sadech 1856/27 37001 České Budějovice-České Budějovice 3	IČO: 00073504 DIČ:
Zhotovitel:	OHL ŽS, a.s. Burešova 17 60200 Brno	IČO: 46342796 DIČ: CZ46342796

Vypracoval:

Rozpis ceny			Celkem
HSV			0,00
PSV			57 500,00
MON			0,00
Vedlejší náklady			0,00
Ostatní náklady			0,00
Celkem			**57 500,00**

Rekapitulace daní		
Základ pro sníženou DPH	15 %	**0,00** CZK
Snížená DPH	15 %	**0,00** CZK
Základ pro základní DPH	21 %	**57 500,00** CZK
Základní DPH	21 %	**12 075,00** CZK
Zaokrouhlení		**0,00** CZK
Cena celkem s DPH		**69 575,00** CZK

v Č. Budějovicích dne 23. 7. 2020

OHL ŽS
OHL ŽS, a.s.
Burešova 938/17, CZ - 602 00 Brno, Veveří
IČ: 463 42 796, DIČ: CZ46342796

Za zhotovitele

Jihočeská vědecká knihovna
Na Sadech 27
370 59 České Budějovice

Za objednatele

Rekapitulace dílů

Číslo	Název	Typ dílu			Celkem	%
767	Konstrukce zámečnické	PSV			57 500,00	100
Cena celkem					57 500,00	100

Položkový rozpočet

S:	W300232_Způ:	Přístavba a stavební úprava budovy Jihočeské vědecké knihovny – Lidická 1
O:	ZL	Změnové listy
R:	ZL39	Změna zábradlí Z10

P.č.	Číslo položky	Název položky	MJ	Množství	Cena / MJ	Celkem
Díl: 767		**Konstrukce zámečnické**				**57 500,00**
1	767x01	Skryté kotvení vodící linie	kpl	1,00000	57 500,00	57 500,00

PŘÍLOHA č. 2

OHL ŽS

MAURING ENGINEERING

Akce:

„Přístavba budovy Jihočeské vědecké knihovny v Českých Budějovicích a stavební úpravy stávající budovy knihovny“

Zápis z jednání

datum	typ jednání	místo	čas	zapsal	číslo
10.06.2020	Kontrolní den	české Budějovice	9:00	Zdeněk Hanzálek	55

Společnost	Zástupce	funkce	přítomni	zasláno	pozvánka na příští jednání	kontakt
Jihočeská vědecká knihovna v Českých Budějovicích Na Sadech 27 37059 České Budějovice JVK	Ivo Kareš	objednatel	x	x	x	727808440 kares@cbvk.cz
	Michal Kejzar	objednatel	x	x	x	kejzar@cbvk.cz
	Iveta Holá	SPF group	x	x		Iveta Holá (hola@spfgroup.org)
MAURING, spol. s r.o. Plavská 2166/3, 370 01 České Budějovice IČ: 251 66 514 MAU	Zdeněk Hanzálek	TDI	x	x	x	hanzalek@mauring.cz +420 602 855 613
	Tomáš Rusfel	TDI		x		rusfel@mauring.cz +420 774 503 845
	David Jakubec	koordinátor BOZP		x		jakubec@mauring.cz +420 721 767 845
	Jiří Průša	TDI domovní technika		x		a02@volny.cz 606716153
OHL Ž, a.s. Burešova 938/17 60200 Brno , Veveří GD	Václav Šálený	zhotovitel	x	x	x	vsaleny@ohlzs.cz 725 758 944
	Richard Suchý	zhotovitel		x		rsuchy@ohlzs.cz 725758937
	Jindřich Kamiš	zhotovitel	x	x	x	jkamis@ohlzs.cz 725758942
	Štěpán Smrž	zhotovitel	x	x	x	ssmrz@ohlzs.cz 778739792
	Milan Pitner	zhotovitel		x		mpitner@ohlzs.cz 607053673
	Urbánková Hana	zhotovitel		i		hurbankova@ohlzs.cz 728663451
Kuba a Pilař architekti s.r.o. Kopečná 58 602 00 Brno GP	Ladislav Kuba	projektant		x	x	ladislav.kuba@kuba-pilar.cz 602791422
	Kateřina Jechová	projektant		x		atelier1@kuba-pilar.cz 543215941
	Ivo Stolek	projektant	x	x	x	ivo.stolek@iol.cz 603417240
	Koldovský Petr	PVK projekt		x		petr.koldovsky@pvkprojekt.cz 737915705

Obsah:

1. Rozpracovanost
2. Rekapitulace a připomínky k zápisu z předešlého jednání
3. Dokumentace
4. Harmonogram
5. Realizace stavby
6. Dokumentace předaná v průběhu stavby
7. Ostatní
8. BOZP

Označení textu v zápise:

Nové body a úkoly - tučně	Staré body - tence

OHL ŽS

MAURING

Akce:

„Přístavba budovy Jihočeské vědecké knihovny v Českých Budějovicích a stavební úpravy stávající budovy knihovny“

Zápis z jednání

datum	typ jednání	místo	čas	zapsal	číslo
10.06.2020	Kontrolní den	české Budějovice	9:00	Zdeněk Hanzálek	55

3.51	JVK žádá GP o prověření - zda PD záchytného systému řeší i přístup na střechu spojovacího krčku a dále zda nebude nutné na vyšší opěrné stěny instalovat zábradlí. Realizovaný záchytný systém krček neřeší. Bude jej nutno vyřešit samostatně - na základě nutného přístupu k údržbě. **Bude upřesněno po dokončení zastřešení.**	GP-GD	trvá	
3.52	GP zaslal detail provedení uchycení vodicí příčky na venkovním zábradlí . Dle GD tento detail zvyšuje pracnost a tím i cenu provedení - vystaví ZL.	GD	příští KD	ZL předán bude vypuštěno
3.53	JVK souhlasí s neprováděním osvětlení v madle zábradlí schodiště vedoucí k trafostanici - není určeno pro veřejnost ani k běžnému užívání. Žádá o stanovisko GP. Dále žádá o prověření GP zda je barevně řešeno označení nástupních a výstupních schodů na schodištích. GD souhlasí. Též nebude provedeno ani osvětlení ve schodišťových stupních. **JVK požaduje uzavřít schodiště mříží - stejnou jako je vedle u kontejnerů a VZT . GP zpracuje návrh vzhledu mříže.**	GP	příští KD	
3.54	Dle návrhu architekta GD demontoval černé sokly ve vstupní hale - GP požaduje jejich výměnu - provést shodné jako u nových dlažeb, GP vypracoval ZL. Pokud nebude schválen nerealizovat. JVK dává souhlas s provedením soklů z nového kamene - viz nově realizované dlažby.	GD	odsouhlaseno k realizaci	provedeno bude vypuštěno
3.55	Sadové úpravy - JVK zváží v jakém rozsahu a na jakých plochách provést projektované sadové úpravy a toto zkonzultuje s paní Čížkovou ze SVS města. V případě dohody předá upravené rozsahy k realizaci GD.	JVK	trvá	
3.56	Oprava dlažeb ve stávající budově - v místnosti kuchyňky bude provedena stěrka, bude ale provedena až po dokončení pokládky stávající dlažby do spojovací chodby mezi budovami. Dlažba v kuchyňce bude použita v případě nedostatku již vybouraných kamenných dlaždic.	GD	30.6.2020	schváleno k realizaci
3.57	Vyjádření GP k terénním úpravám - terén provést tak, aby po sednutí byl 50 mm pod opěrnými zdmi a stěnami garáže s průhledem. Okolo opěrných zdí vyšších než 1000 mm provést osazení keří min výšky 500 mm v šířce pruhu 1500 mm. Druh keřů navrhne firma provádějící sadové úpravy. **Navržená keře pošle k odsouhlasení GP**.	GD	**30.6.2020**	
3.58	GD - vzhledem k specifikovaným požadavkům GP na kvalitu stryáže při realizaci přístupového chodníku, žádá GD o spolupráci GP při její realizaci. Zda by osobní účastí nemohl dohlédnout na provádění a tím dopomoci k uspokojujícímu výsledku. Termín betonáže GD oznámí co nejdříve před jejím prováděním.	GP GD	na vyzvání	trvá

„Přístavba budovy Jihočeské vědecké knihovny v Českých Budějovicích a stavební úpravy stávající budovy knihovny"

reg.č. stavby: CZ.06.3.33/0.0/0.0/16_027/0007832

Objednatel: Jihočeská vědecká knihovna v Českých Budějovicích IČO: 00073504	Zhotovitel: OHL ŽS, a.s. Burešova 938/17 602 00 Brno, Veveří IČO: 463 42 796 , DIČ: CZ46342796

ZMĚNOVÝ LIST

ČÍSLO : **42**

PŘEDMĚT ZMĚNY :	Změna materiálu kamenné dlažby
PŘÍLOHY KE ZMĚN. LISTU :	1) Položkový rozpočet ZL42 2) Zápis z KD č.34 ze dne 11.12.2019Bod č.3.6.
KLASIFIKACE ZMĚNY Z HLEDISKA § 222 ZVZ	dle odst. 5 - Dodatečné změny
POŽADOVANÝ TERMIN PRO ODSOUHLASENÍ A NAŘÍZENÍ ZMĚNY :	

VLIV NA CENU :	Ne ☑	And☐			
Vliv na termín :	Vliv na harmonogram prací (milníky) :		Ne☑	And☐	
	Vliv na datum dokonč. a předání díla :		Ne☑	And☑	
Záruční lhůta v délce dle smlouvy o dílo :			Ne☐	And☑	
Předkládá :	Václav Šálený, vedoucí realizačního týmu	Datum vystavení :	02.06.2020		Podpis :

vliv na cenu díla:	**rozpočet:** *v příloze ZL*		**méněpráce**
	cena:	*0,00* Kč Kč	
vliv na cenu díla:	**rozpočet:**		**vícepráce**
	cena:	*0,00* Kč Kč	
celková bilance méně a více prací:	**cena:**	*0,00* Kč Kč	

SCHVALENÍ / KOMENTÁŘ TECHNICKÉHO DOZORU

Jméno: Zdeněk Hanzálek | Společnost: Mauring s.r.o.

☑ Schvaluji bez připomínek
☐ Mám následující připomínky :

Datum : 13.7.2020

Podpis odpovědné osoby

PŘEVZETÍ/KOMENTÁŘ OBJEDNATELE

Jméno: Ivo Kareš | Jihočeská vědecká knihovna v Českých Budějovicích

☑ Přebírám bez připomínek
☐ Mám následující připomínky :

Datum : 13.7.2020

Jihočeská vědecká knihovna
Na Sadech 77
370 59 České Budějovice
IČ: 00073504

Podpis odpovědné osoby

SCHVALENÍ / KOMENTÁŘ ZHOTOVITELE

Jméno : Václav Šálený, vedoucí realizačního týmu | OHL ŽS, a.s. Burešova 938/17 602 00 Brno , Veveří

☑ Schvaluji bez připomínek
☐ Mám následující připomínky :

Datum : 2.6.2020

OHL ŽS
OHL ŽS, a.s.
Burešova 938/17, CZ - 602 00 Brno, Veveří
IČ: 463 42 796 DIČ: CZ46342796

Podpis odpovědné osoby

SCHVALENÍ / KOMENTÁŘ AUTORSKÉHO DOZORU

Jméno : Ladislav Kuba, autorský dozor | Kuba & Pilař architekti s.r.o., Kopečná 387/58, Staré Brno, 602 00 Brno

☑ Schvaluji bez připomínek
☐ Mám následující připomínky : **Viz samostatná příloha GP**

Datum : 29.6.2020

Podpis odpovědné osoby

ZL č. 42

PŘEDMĚT ZMĚNY:

Ve výkazu výměr bylo uvažováno s provedením žulové dlažby, která měla doplnit stávající kamenou dlažbu. Ve skutečnosti je stávající hala vydlážděna mramorovou dlažbou. Na základě rozhodnutí GP a objednatele byla na část dlažby použitá stávající kamenná dlažba, která byla vybourána v jiné části stávající budovy. Na části byla doplněna maramorová dlažba tl.15mm včetně soklu.

ZDŮVODNĚNÍ NEZBYTNOSTI ZMĚNY (požadavek OPP, technické důvody, požadavek zadavatele):

Jedná se o změnu dle požadavku GP a objednatele, bez dopadu do změny ceny díla.

ZDŮVODNĚNÍ NEMOŽNOSTI ODDĚLENÍ PRACÍ A SAMOSTATNÉHO ZADÁNÍ:

VYJÁDŘENÍ ZADAVATELE:

VYJÁDŘENÍ TDS:

Rozsah předmětného plnění odpovídá skutečnosti.

DALŠÍ VYJÁDŘENÍ:

PŘÍLOHA Č.1

Položkový rozpočet stavby

Stavba:	W300232_Z působilé	Přístavba a stavební úprava budovy Jihočeské vědecké knihovny – Lidická 1
Objekt:	ZL	Změnové listy
Rozpočet:	ZL42	Změna materiálu kamenné dlažby

Objednatel:	Jihočeská vědecká knihovna v Českých Budějovicích	IČO: 00073504
	Na Sadech 1856/27	DIČ:
	37001 České Budějovice-České Budějovice 3	
Zhotovitel:	OHL ŽS, a.s.	IČO: 46342796
	Burešova 17	DIČ: CZ46342796
	60200 Brno	

Vypracoval:

Rozpis ceny			Celkem
HSV			0,00
PSV			0,00
MON			0,00
Vedlejší náklady			0,00
Ostatní náklady			0,00
Celkem			**0,00**

Rekapitulace daní		
Základ pro sníženou DPH	15 %	0,00 CZK
Snížená DPH	15 %	0,00 CZK
Základ pro základní DPH	21 %	0,00 CZK
Základní DPH	21 %	0,00 CZK
Zaokrouhlení		0,00 CZK
Cena celkem s DPH		**0,00 CZK**

v Č. Budějovicích dne 13.7.2020

OHL ŽS
OHL ŽS, a.s.
Burešova 938/17, CZ - 602 00 Brno-Veveří
IČ: 463 42 796, DIČ: CZ46342796

Za zhotovitele

Jihočeská vědecká knihovna
Na Sadech 27
370 59 České Budějovice
IČ: 00073504

Za objednatele

Rekapitulace dílů

Číslo	Název	Typ dílu			Celkem	%
772	Podlahy z kamene	PSV			0,00	
Cena celkem					0,00	

Položkový rozpočet

S:	W300232_Způ:	Přístavba a stavební úprava budovy Jihočeské vědecké knihovny – Lidická 1
O:	ZL	Změnové listy
R:	ZL42	Změna materiálu kamenné dlažby

P.č.	Číslo položky	Název položky	MJ	Množství	Cena / MJ	Celkem
Díl: 772		**Podlahy z kamene**				**0,00**
1	77252PC01	M+D dlažby žulové z kamene tl. 30 mm na cementové lepidlo	m2	-107,60000	3 456,00	-371 865,60
		legenda místností 1.NP				
		forma a vzhled dtto stávající dlažba v hale				
		32,70 "m.č. 1.01 - dlažba-1 :				
		Mezisoučet :				
		11,30 "m.č. 1.05 - dlažba-2 :				
		31,90 "m.č. 1.10 :				
		5,70 "m.č. 1.11 :				
		26,00 "m.č. 1.15 :				
		Mezisoučet :				
		-107,6		-107,60000		
2	77252PC01a	M+D dlažby mramorové (BIANKO CARRARA) z kamene tl. 15 mm na cementové lepidlo	m2	107,60000	3 456,00	371 865,60
		legenda místností 1.NP				
		forma a vzhled dtto stávající dlažba v hale				

PŘÍLOHA č. 2

OHL ŽS

MAURING

Akce:

„Přístavba budovy Jihočeské vědecké knihovny v Českých Budějovicích a stavební úpravy stávající budovy knihovny"

Zápis z jednání

datum	typ jednání	místo	čas	zapsal	číslo
04.12.2019	Kontrolní den	české Budějovice	9:00	Zdeněk Hanzálek	34

Společnost	Zástupce	funkce	přítomni	zasláno	pozvánka na příští jednání	kontakt
Jihočeská vědecká knihovna v Českých Budějovicích Na Sadech 27 37059 České Budějovice JVK	Ivo Kareš	objednatel	x	x	x	727808440 kares@cbvk.cz
	Michal Kejzar	objednatel	x	x	x	kejzar@cbvk.cz
	Iveta Holá	SPF group		x		Iveta Holá (hola@spfgroup.org)
MAURING, spol. s r.o. Plavská 2166/3, 370 01 České Budějovice IČ: 251 66 514 MAU	Zdeněk Hanzálek	TDI	x	x	x	hanzalek@mauring.cz +420 602 855 613
	Tomáš Rusfel	TDI		x		rusfel@mauring.cz +420 774 503 845
	David Jakubec	koordinátor BOZP		x		jakubec@mauring.cz +420 721 767 845
	Jiří Průša	TDI domovní technika		x		a02@volny.cz 606716153
OHL Ž, a.s. Burešova 938/17 60200 Brno, Veveří GD	Václav Šálený	zhotovitel	x	x	x	vsaleny@ohlzs.cz 725 758 944
	Richard Suchý	zhotovitel	x	x	x	rsuchy@ohlzs.cz 725758937
	Jindřich Kamiš	zhotovitel	x	x	x	jkamis@ohlzs.cz 725758942
	Štěpán Smrž	zhotovitel	x	x		ssmrz@ohlzs.cz 778739792
	Milan Pitner	zhotovitel		x		mpitner@ohlzs.cz 607053673
	Urbánková Hana	zhotovitel		i		hurbankova@ohlzs.cz 728663451
Kuba a Pilař architekti s.r.o. Kopečná 58 602 00 Brno GP	Ladislav Kuba	projektant		x		ladislav.kuba@kuba-pilar.cz 602791422
	Kateřina Jechová	projektant		x		atelier1@kuba-pilar.cz 543215941
	Ivo Stolek	projektant	x	x		ivo.stolek@iol.cz 603417240
	Koldovský Petr	PVK projekt		x		petr.koldovsky@pvkprojekt.cz 737915705

Obsah:

1. Rozpracovanost
2. Rekapitulace a připomínky k zápisu z předešlého jednání
3. Dokumentace
4. Harmonogram
5. Realizace stavby
6. Dokumentace předaná v průběhu stavby
7. Ostatní
8. BOZP

Označení textu v zápise:

Nové body a úkoly - tučně	Staré body - tence

OHL ŽS

MAURING

Akce:

„Přístavba budovy Jihočeské vědecké knihovny v Českých Budějovicích a stavební úpravy stávající budovy knihovny“

Zápis z jednání

datum	typ jednání	místo	čas	zapsal	číslo
04.12.2019	Kontrolní den	české Budějovice	9:00	Zdeněk Hanzálek	34

DALŠÍ JEDNÁNÍ

datum	typ jednání	místo	čas	číslo
11.12.2019	Kontrolní den	vědecká knihovna - staveniště	9:00	35

1	Rozpracovanost	zodpovídá	termín	splněno
	Provádí se: bednění monolitické římsy pro sluneční clonu. Rozvody domovní techniky ve stropě nad 1. Np.			
2	Rekapitulace a připomínky k zápisu z předešlého jednání			
3	Dokumentace			
3.6	. Vzorky kamenné dlažby pro stávající budovu nebyly zatím vybrány, GD zkusí demontovat podlahu ve stávající místnosti určené k rekonstrukci a to tak, aby zde položenou dlažbu bylo možno použít do spojovací části k přístavbě. JVK zajistí vyklizení místnosti. Vyklizení by mohlo být provedeno do příštího KD. Místnost bude připravena do pondělí. Místnost je připravena - GD oznámí JVK v předstihu termín nástupu na bourání. GD provedl vybourání - k dispozici je cca 50 m2 staré dlažby - GP určí její případné použití při úpravách stávající budovy. GD žádá o urychlení z důvodu nutnosti objednání nových dlažeb. **GD upřesnil plochu použitelné dlažby - min 37 m2.Bude přednostně použita do místnosti 1.01. pokud zbyde tak i do místnosti 1.05.**	upřesněno	odsouhlaseno k realizaci	

„Přístavba budovy Jihočeské vědecké knihovny v Českých Budějovicích a stavební úpravy stávající budovy knihovny"

reg.č. stavby: CZ.06.3.33/0.0/0.0/16_027/0007832

Objednatel: Jihočeská vědecká knihovna v Českých Budějovicích IČO: 00073504	Zhotovitel: OHL ŽS, a.s. Burešova 938/17 602 00 Brno, Veveří IČO: 463 42 796 , DIČ: CZ46342796

ZMĚNOVÝ LIST

ČÍSLO : **43**

PŘEDMĚT ZMĚNY :	Změny podlah v 1.NP - stávající budova
PŘÍLOHY KE ZMĚN. LISTU :	1) Položkový rozpočet ZL43 2) Fotodokumentace 3) Zápis z KD č.51 ze dne 13.5.2020_Bod č.3.50
KLASIFIKACE ZMĚNY Z HLEDISKA § 222 ZVZ	dle odst. 6 - Nepředvídané změny
POŽADOVANÝ TERMÍN PRO ODSOUHLASENÍ A NAŘÍZENÍ ZMĚNY :	

VLIV NA CENU :	Ne ☐	Ano☑			
Vliv na termín :	Vliv na harmonogram prací (milníky) :		Ne☑	Ano☐	
	Vliv na datum dokonč. a předání díla :		Ne☑	Ano☐	
Záruční lhůta v délce dle smlouvy o dílo :			Ne☐	Ano☑	
Předkládá :	Václav Šálený, vedoucí realizačního týmu				Podpis :
		Datum vystavení :	15.06.2020		

vliv na cenu díla:	**rozpočet:** *v příloze ZL*		**méněpráce**
	cena:	*-1 277 914,00*	Kč Kč
vliv na cenu díla:	**rozpočet:**		**vícepráce**
	cena:	*1 008 254,33*	Kč Kč
celková bilance méně a více prací:			
	cena:	*-269 659,67*	Kč Kč

SCHVALENÍ / KOMENTÁŘ TECHNICKÉHO DOZORU

Jméno: Zdeněk Hanzálek | Společnost: Mauring s.r.o.

☑ Schvaluji bez připomínek
☐ Mám následující připomínky :

Datum : 13.7.2020

Podpis odpovědné osoby

PŘEVZETÍ/KOMENTÁŘ OBJEDNATELE

Jméno: Ivo Kareš | Jihočeská vědecká knihovna v Českých Budějovicích

☒ Přebírám bez připomínek
☐ Mám následující připomínky :

Datum : 13.7.2020

Jihočeská vědecká knihovna
Na Sadech 27
370 59 České Budějovice
IČ: 00073504

Podpis odpovědné osoby

SCHVALENÍ / KOMENTÁŘ ZHOTOVITELE

Jméno : Václav Šálený, vedoucí realizačního týmu | OHL ŽS, a.s. Burešova 938/17 602 00 Brno , Veveří

☑ Schvaluji bez připomínek
☐ Mám následující připomínky :

Datum : 15.6.2020

OHL ŽS, a.s.
Burešova 938/17, CZ - 602 00 Brno, Veveří
IČ: 463 42 796, DIČ: CZ46342796

Podpis odpovědné osoby

SCHVALENÍ / KOMENTÁŘ AUTORSKÉHO DOZORU

Jméno : Ladislav Kuba, autorský dozor | Kuba & Pilař architekti s.r.o., Kopečná 387/58, Staré Brno, 602 00 Brno

☑ Schvaluji bez připomínek
☐ Mám následující připomínky : Viz samostatná příloha GP

Datum : 29. 6. 2020

Podpis odpovědné osoby

ZL č. 43

PŘEDMĚT ZMĚNY:

Předmětem změnového listu:
1) Změna skladby provedení podlahové stěrky
2) Úprava původního kanálku ÚT

ZDŮVODNĚNÍ NEZBYTNOSTI ZMĚNY (požadavek OPP, technické důvody, požadavek zadavatele):

Jedná se o nepředvídatelný náklad, úpravy navrženy po odkrytí stávajících podlahových krytin.

ZDŮVODNĚNÍ NEMOŽNOSTI ODDĚLENÍ PRACÍ A SAMOSTATNÉHO ZADÁNÍ:

VYJÁDŘENÍ ZADAVATELE:

VYJÁDŘENÍ TDS:

Rozsah předmětného plnění odpovídá skutečnosti.

DALŠÍ VYJÁDŘENÍ:

PŘÍLOHA Č. 1

Položkový rozpočet stavby

Stavba:	W300232_Z působilé	Přístavba a stavební úprava budovy Jihočeské vědecké knihovny – Lidická 1
Objekt:	ZL	Změnové listy
Rozpočet:	ZL43	Změny podlah v 1.NP - stávající budova

Objednatel:	Jihočeská vědecká knihovna v Českých Budějovicích	IČO: 00073504
	Na Sadech 1856/27	DIČ:
	37001 České Budějovice-České Budějovice 3	
Zhotovitel:	OHL ŽS, a.s.	IČO: 46342796
	Burešova 17	DIČ: CZ46342796
	60200 Brno	

Vypracoval:

Rozpis ceny			Celkem
HSV			169 758,08
PSV			-439 417,75
MON			0,00
Vedlejší náklady			0,00
Ostatní náklady			0,00
Celkem			**-269 659,67**

Rekapitulace daní		
Základ pro sníženou DPH	15 %	0,00 CZK
Snížená DPH	15 %	0,00 CZK
Základ pro základní DPH	21 %	-269 659,67 CZK
Základní DPH	21 %	-56 628,53 CZK
Zaokrouhlení		0,00 CZK
Cena celkem s DPH		**-326 288,20 CZK**

v Č. Budějovicích dne 13. 7. 2020

OHL ŽS
OHL ŽS, a.s.
Burešova 938/17, CZ - 602 00 Brno, Veveří
IČ: 463 42 796

Za zhotovitele

Jihočeská vědecká knihovna
Na Sadech 27
370 59 České Budějovice
IČO: 00073504

Za objednatele

Rekapitulace dílů

Číslo	Název	Typ dílu			Celkem	%
6	Úpravy povrchů, podlahy a osazování výplní	HSV			46 247,02	-17
63	Podlahy a podlahové konstrukce	HSV			46 769,00	-17
9	Ostatní konstrukce, bourání	HSV			50 195,20	-19
997	Přesun sutě	HSV			15 923,50	-6
998	Přesun hmot	HSV			10 623,36	-4
730	Ústřední vytápění - Izolace potrubí kanálků	PSV			32 028,25	-12
772	Podlahy z kamene	PSV			-35 316,00	13
777	Podlahy ze syntetických hmot	PSV			-436 130,00	162
Cena celkem					-269 659,67	100

Položkový rozpočet

S:	W300232_Způ:	Přístavba a stavební úprava budovy Jihočeské vědecké knihovny – Lidická 1
O:	ZL	Změnové listy
R:	ZL43	Změny podlah v 1.NP - stávající budova

P.č.	Číslo položky	Název položky	MJ	Množství	Cena / MJ	Celkem
Díl: 6		**Úpravy povrchů, podlahy a osazování výplní**				**46 247,02**
1	631311125	Mazanina tl do 120 mm z betonu prostého bez zvýšených nároků na prostředí tř. C 20/25	m3	8,83000	3 370,00	29 757,10
		m.č.1.06 : 73,3*0,1		7,33000		
		m.č.1.25 : 15*0,1		1,50000		
2	631311115	Mazanina tl do 80 mm z betonu prostého bez zvýšených nároků na prostředí tř. C 20/25	m3	4,63200	3 560,00	16 489,92
		m.č.1.10 : 31,9*0,08		2,55200		
		m.č.1.15 : 26*0,08		2,08000		
Díl: 63		**Podlahy a podlahové konstrukce**				**46 769,00**
3	631312141	Doplnění rýh v dosavadních mazaninách betonem prostým	m3	6,50000	4 490,00	29 185,00
4	631362021	Výztuž mazanin svařovanými sítěmi Kari	t	0,56000	31 400,00	17 584,00
Díl: 9		**Ostatní konstrukce, bourání**				**50 195,20**
5	99901	Vyčištění a vysátí kanálků ÚT	kpl	1,00000	5 600,00	5 600,00
6	99902	Zabednění mezi sklem a krajem kanálku a odbědnění	kpl	1,00000	7 000,00	7 000,00
7	99903	Přemístění těles ÚT včetně zapravení rýh	kpl	1,00000	9 000,00	9 000,00
8	99904	Úprava Kari sítí před položením do kanálku ÚT	kpl	1,00000	3 500,00	3 500,00
9	99905	D+M U profilu 100/80/80	kpl	1,00000	3 550,00	3 550,00
10	965042141	Bourání podkladů pod dlažby nebo mazanin betonových nebo z litého asfaltu tl do 100 mm pl přes 4 m2	m3	8,83000	2 440,00	21 545,20
		m.č.1.06, 1.25 : (73,30+15,00)*0,1		8,83000		
Díl: 997		**Přesun sutě**				**15 923,50**
11	997013151	Vnitrostaveništní doprava suti a vybouraných hmot pro budovy v do 6 m s omezením mechanizace	t	19,42600	466,00	9 052,52
12	997013501	Odvoz suti a vybouraných hmot na skládku nebo meziskládku do 1 km se složením	t	19,42600	215,00	4 176,59
13	997013509	Příplatek k odvozu suti a vybouraných hmot na skládku ZKD 1 km přes 1 km	t	38,85200	9,35	363,27
		2*19,426		38,85200		
14	997013800	Poplatek za uložení stavebního odpadu na skládce (skládkovné)	t	19,42600	120,00	2 331,12
Díl: 998		**Přesun hmot**				**10 623,36**
15	998012021	Přesun hmot pro budovy monolitické v do 6 m	t	48,28800	220,00	10 623,36
Díl: 730		**Ústřední vytápění - Izolace potrubí kanálků**				**32 028,25**
16	73071301	Dodávka izolace 22/6	m	30,00000	13,85	415,50
17	73071302	Dodávka izolace 35/6	m	43,00000	25,30	1 087,90
18	73071303	Dodávka izolace 48/9	m	88,00000	40,25	3 542,00
19	73071304	Dodávka izolace 54/9	m	122,00000	44,85	5 471,70
20	73071305	Dodávka izolace 60/9	m	2,00000	51,75	103,50
21	73071306	Dodávka izolace 89/13	m	1,00000	127,65	127,65
22	73071307	Montáž izolace ve stávajících kanálech	kpl	1,00000	15 525,00	15 525,00
23	73071308	Pomocný materiál (sponky, páska...)	kpl	1,00000	5 755,00	5 755,00
Díl: 772		**Podlahy z kamene**				**-35 316,00**
24	77214PC01	Vyrovnávací stěrka tl. 26mm	m2	-32,70000	1 080,00	-35 316,00
		legenda místností 1.NP				

Položkový rozpočet

S:	W300232_Způ:	Přístavba a stavební úprava budovy Jihočeské vědecké knihovny – Lidická 1
O:	ZL	Změnové listy
R:	ZL43	Změny podlah v 1.NP - stávající budova

P.č.	Číslo položky	Název položky	MJ	Množství	Cena / MJ	Celkem
		32,70 "m.č. 1.01 - dlažba-1 :				
		-32,7		-32,70000		
Díl: 777		**Podlahy ze syntetických hmot**				**-436 130,00**
25	777450101	Vysprávková hmota umožňující vyrovnání a zpevněně podkladu tl. 15mm	m2	-385,90000	920,00	-355 028,00
		"m.č. 1.06, 1.07 : -(73,3+74,4)		-147,70000		
		"m.č. 1.09, 1.12, 1.16 : -(81,5+88,5+68,2)		-238,20000		
26	7775211051	Krycí polyuretanová stěrka tloušťky 5 mm, jednolitý hladký povrch (stěrka-4)	m2	-385,90000	2 300,00	-887 570,00
		73,30+74,40 "m.č. 1.06, 1.07 :				
		81,50+88,50+68,20 "m.č. 1.09, 1.12, 1.16 :				
		-385,9		-385,90000		
27	777529902	Polyuretanová stěrka litá, hladká tloušťky do 4 mm	m2	385,90000	2 020,00	779 518,00
28	7779901	Broušení do roviny a příprava (nových přípojných potěrů) v místě kanálku pro vedení ÚT	m2	35,00000	288,00	10 080,00
29	7779902	Vložení skelné textilie (bandáže) v místě napojení nový - starý podklad (převážně v místě kanálků)	m2	35,00000	114,00	3 990,00
30	7779903	Řezání a tmelení dilatace u kovového profilu (u oken pod radiátory)	m	28,00000	198,00	5 544,00
31	7779904	Lokální vyspravení nesoudržné stávající mazaniny	m2	14,00000	524,00	7 336,00

PRILOHA C.2

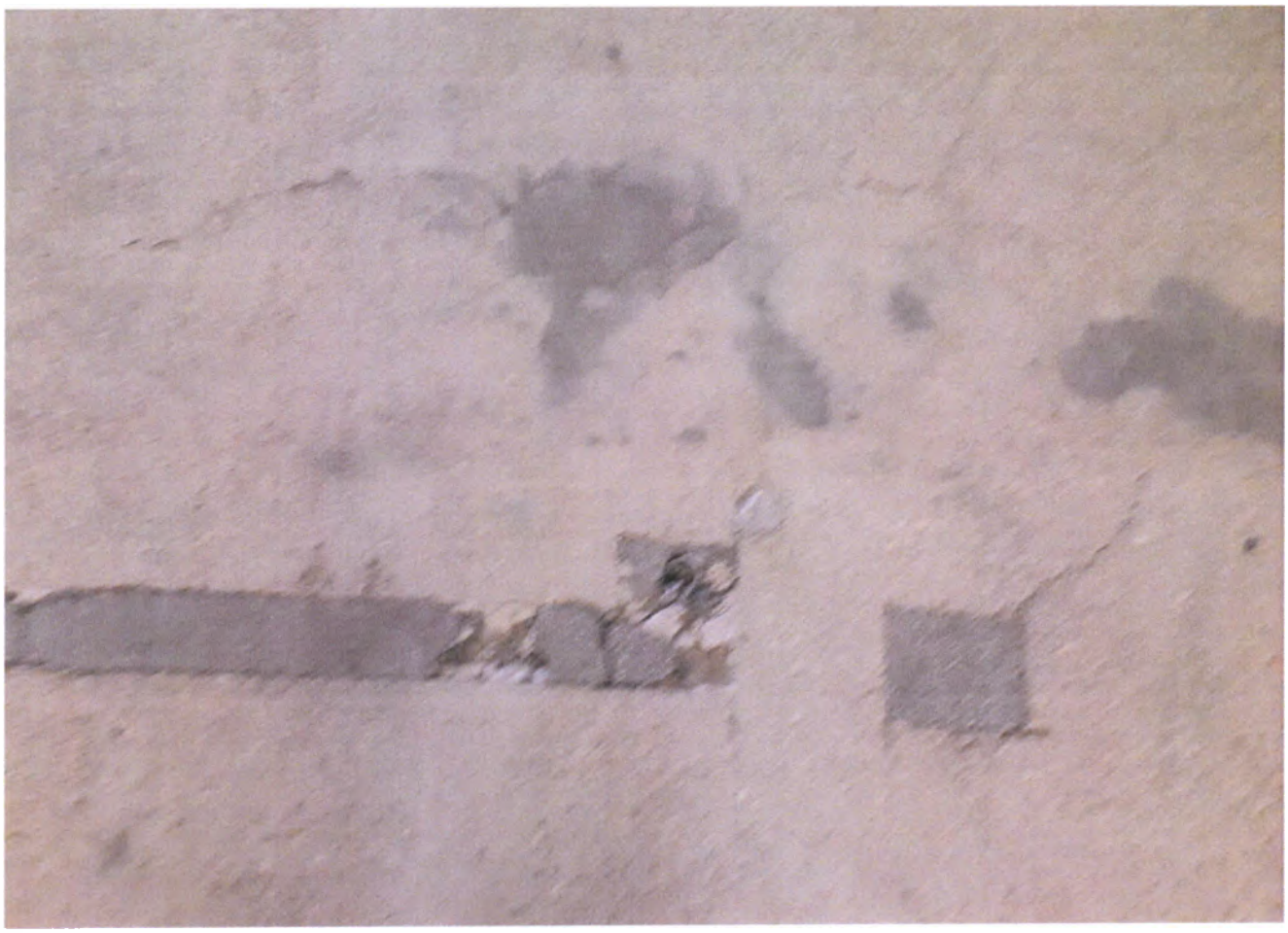

20 04 2020 14:20

20.04.2020 14:20

20.04.2020 14:20

05.05.2020 10:33

05.05.2020 10:34

06.05.2020 10:14

06.05.2020 10:15

13.05.2020 12:13

13.05.2020 12:55

20.05.2020 09:40

27.05.2020 09:30

27.05.2020 09:30

27 05 2020 09:56

PŘÍLOHA Č. 3

OHL ŽS

MAURING

Akce:

„Přístavba budovy Jihočeské vědecké knihovny v Českých Budějovicích a stavební úpravy stávající budovy knihovny“

Zápis z jednání

datum	typ jednání	místo	čas	zapsal	číslo
13.05.2020	Kontrolní den	české Budějovice	9:00	Zdeněk Hanzálek	51

Společnost	Zástupce	funkce	přítomni	zasláno	pozvánka na příští jednání	kontakt
Jihočeská vědecká knihovna v Českých Budějovicích Na Sadech 27 37059 České Budějovice JVK	Ivo Kareš	objednatel	x	x	x	727808440 kares@cbvk.cz
	Michal Kejzar	objednatel	x	x	x	kejzar@cbvk.cz
	Iveta Holá	SPF group		x		Iveta Holá (hola@spfgroup.org)
MAURING, spol. s r.o. Plavská 2166/3, 370 01 České Budějovice IČ: 251 66 514 MAU	Zdeněk Hanzálek	TDI	x	x	x	hanzalek@mauring.cz +420 602 855 613
	Tomáš Rusfel	TDI		x		rusfel@mauring.cz +420 774 503 845
	David Jakubec	koordinátor BOZP		x		jakubec@mauring.cz +420 721 767 845
	Jiří Průša	TDI domovní technika		x		a02@volny.cz 606716153
OHL Ž, a.s. Burešova 938/17 60200 Brno , Veveří GD	Václav Šálený	zhotovitel	x	x	x	vsaleny@ohlzs.cz 725 758 944
	Richard Suchý	zhotovitel		x		rsuchy@ohlzs.cz 725758937
	Jindřich Kamiš	zhotovitel	x	x	x	jkamis@ohlzs.cz 725758942
	Štěpán Smrž	zhotovitel	x	x	x	ssmrz@ohlzs.cz 778739792
	Milan Pitner	zhotovitel		x		mpitner@ohlzs.cz 607053673
	Urbánková Hana	zhotovitel		i		hurbankova@ohlzs.cz 728663451
Kuba a Pilař architekti s.r.o. Kopečná 58 602 00 Brno GP	Ladislav Kuba	projektant	x	x	x	ladislav.kuba@kuba-pilar.cz 602791422
	Kateřina Jechová	projektant		x		atelier1@kuba-pilar.cz 543215941
	Ivo Stolek	projektant		x	x	ivo.stolek@iol.cz 603417240
	Koldovský Petr	PVK projekt		x		petr.koldovsky@pvkprojekt.cz 737915705

Obsah:

1. Rozpracovanost
2. Rekapitulace a připomínky k zápisu z předešlého jednání
3. Dokumentace
4. Harmonogram
5. Realizace stavby
6. Dokumentace předaná v průběhu stavby
7. Ostatní
8. BOZP

Označení textu v zápise:

Nové body a úkoly - tučně	Staré body - tence

OHL ŽS

MAURING

Akce:

„Přístavba budovy Jihočeské vědecké knihovny v Českých Budějovicích a stavební úpravy stávající budovy knihovny“

Zápis z jednání

datum	typ jednání	místo	čas	zapsal	číslo
13.05.2020	Kontrolní den	české Budějovice	9:00	Zdeněk Hanzálek	51

3.49	Kazetové podhledy - v místech výškového rozdílu mezi místnostmi řešit čelem z hladkého SDK - čelo provést z lícem příslušné zdi v místnosti. Pokud není výškový rozdíl ale mezera neodpovídá rastru - provést dopojení proužkem z kazet - co nejužší a sousední pole patřičně zúžit.			
3.50	Topné kanálky ve stávajících podlahách - vyjádření GP Po konzultaci s dodavatelem stěrek, který preferuje odstranění kovových rámečků a s návazností starý/nový beton je zvyklý pracovat, a po konzultaci se statikem navrhujeme: opatřit potrubí návleky tl. 6mm a dodržet min výšku betonu nad návleky 30mm, ve které by se osadila síť pr.4/40/40mm s krytím cca 10mm. Z toho vyplývá, že maximální průměr potrubí na dně kanálku by mohl být cca 45mm. GD upozorňuje že jsou místa kde nebude možné dodržet požadovanou tloušťku betonu na potrubím - jsou ale mimo frekventovaná místa podlahy. Kovové rámečky nebudou odstraněny u topných těles - stojánky jsou k nim přivařeny. S GP je domluveno že za topnými tělesy může být ve štěrce zatmelená dilatační spára.	GP GD	schváleno k realizaci	
4	Harmonogram			
	Práce probíhají dle smluvního HMG. Zhotovitel zpracovává podrobnější HMG, jeho vypracování je podmíněno výběrem hlavních subdodavatelů. Na dnešním KD zhotovitel předal HMG na provedení monolitických konstrukcí. Aktualizovaný HMG dosud nepředán.		kompletní HMG na KD č.39 trvá Na KD č.40 trvá na KD 50 trvá	
	JVK žádá GD o upřesnění termínu pro montáž interiérů - jedná se zejména o ty části interiéru na kterých či ve kterých jsou kompletační prvky EI a které budou nutné pro vydání revíz a získání kolaudačního souhlasu - měření osvětlení ATD. JVK předá GD elektronicky PD interiérových regálů - nutnost koordinace s montáží elektrozařízení. GD projedná se subdodavatelem elektro.	GD	probíhá	
5	Realizace stavby			
5.14	Včera - 14.4.2020 byly předány prostor ve stávající budově JVK a následně zahájeny práce dle RDS. Viz samostatný zápis.		předáno	