

VÝKAZ DOSAVADNÍHO A NOVÉHO STAVU ÚDAJŮ KATASTRU NEMOVITOSTÍ

Dosavadní stav				Nový stav													
Označení pozemku parc. číslem	Výměra parcely		Druh pozemku	Označení pozemku parc. číslem	Výměra parcely		Druh pozemku	Typ stavby	Způsob využití	Způsob využití	Zpús. určení výměr	Porovnání se stavem evidence právních vztahů					
	ha	m ²	Způsob využití		ha	m ²	Způsob využití	Způsob využití				Číslo listu vlastnictví	Díl přechází z pozemku označeného v		Výměra dílu		Označení dílu
													katastru nemovitostí	dřívější poz. evidence	ha	m ²	
1923/2	2	18	ostat.pl.	1923/2	2	08	ostat.pl.				0	1923/2		10001	2	07	
			jiná plocha				jiná plocha										
1925/2	1	15	ostat.pl.	1923/4		19	ostat.pl.				2	1923/2		10001	8		c
			jiná plocha				jiná plocha										
1925/2	1	15	ostat.pl.	1925/2	1	07	ostat.pl.				0	1925/2		10001	1	07	
1936/1	2	54	zast.pl.	1936/1	2	55	zast.pl.	č.p. 879	rod. dům		2	1936/1		1038	2	54	celá
												1923/2					
					*)	5	89										
Věcné břemeno																	
1923/4												1923/2		10001			
1923/4												1925/2		10001			
1936/1												1936/1		1038			

*) Rozdíl vzniklý zaokrouhlením číselně určených výměr podle bodu 14.7 b) přílohy vyhlášky 357/2013 Sb.

Na podkladě geometrického plánu bude v katastru nemovitostí proveden zápis nových pozemků současně se změnou vlastnického práva k části pozemku p.č. 1923/2 označené písmenem b.

<h2 style="margin: 0;">GEOMETRICKÝ PLÁN</h2> <p style="margin: 0;">pro rozdělení pozemku, změnu hranice pozemku, vymezení rozsahu věcného břemene k části pozemku</p>	Geometrický plán ověřil úředně oprávněný zeměměřický inženýr:	Stejnopis ověřil úředně oprávněný zeměměřický inženýr:
	Jméno, příjmení: Ing. Zbyněk Červinka	Jméno, příjmení: Ing. Z. Červinka
	Číslo položky seznamu úředně oprávněných zeměměřických inženýrů: 1696/1997	Číslo položky seznamu úředně oprávněných zeměměřických inženýrů: 1696/1997
	Dne: 7.2.2020 Číslo: 29/2020	Dne: 12.2.2020 Číslo: 40/2020
	Náležitostmi a přesností odpovídá právním předpisům	Tento stejnopis odpovídá geometrickému plánu v elektronické podobě uloženému v dokumentaci katastrálního úřadu.
Zhotovil: MapKart s.r.o. Souhrady 4, 625 00 Brno IČO: 25572822	Katastrální úřad souhlasí s očíslováním parcel.	Ověření stejnopisu geometrického plánu v listinné podobě.
Číslo plánu: 1193-306/2019	KÚ pro Jihomoravský kraj KP Brno-město PGP-231/2020-702 2020.02.12 11:04:12 CET	
Okres: Brno-město		
Obec: Brno		
Kat.území: Kohoutovice		
Mapový list: KMD		
Dosavadním vlastníkům pozemků byla poskytnuta možnost seznámit se v terénu s průběhem navrhovaných nových hranic, které byly označeny předepsaným způsobem:		

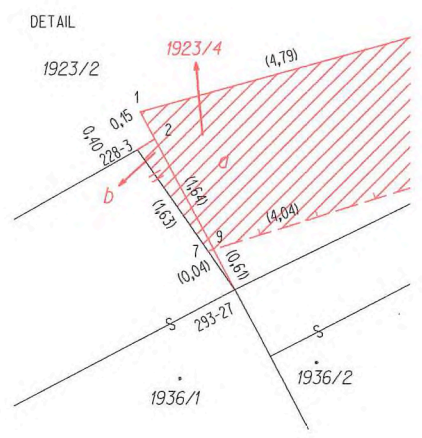
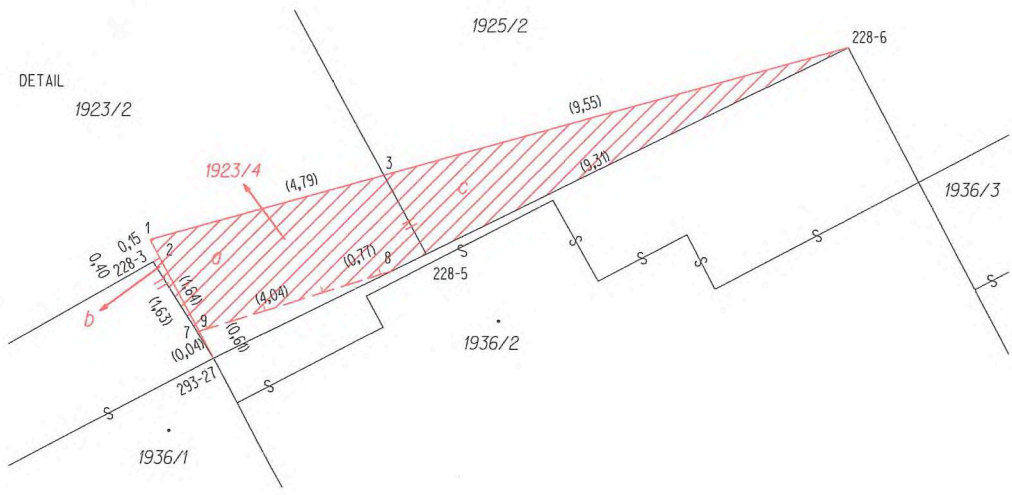

Seznam souřadnic (S-JTSK)

Číslo bodu	Souřadnice pro zápis do KN			Poznámka
	Y	X	KK	
228-3	603780,72	1160473,89	3	barva
228-5	603775,31	1160473,74	3	věčné břemeno
228-6	603766,95	1160469,64	3	doč.kolík-bod ohr.stav eb.čín.
293-27	603779,53	1160475,80	3	roh zdi
1	603780,78	1160473,45	3	barva na obrubníku
2	603780,59	1160473,81	3	barva na dlažbě
3	603776,16	1160472,18	3	věčné břemeno
7	603779,86	1160475,28	3	věčné břemeno
8	603776,00	1160474,08	3	věčné břemeno
9	603779,82	1160475,26	3	věčné břemeno