

JIHOČESKÝ KRAJ - KRAJSKÝ ÚŘAD

OKPP

Červák Patrik Mgr.

U Zimního stadionu 1952/2, 370 76 České Budějovice

Bankovní spojení: 199783072 / 0300 IČ: 70890650

Tel.: 386720888

Fax: 386359069

E-mail: cervak@kraj-jihocesky.cz



KUJCP01FAB7C

DIČ: CZ70890650

Dodavatel:

IČ: 06012701

DIČ:

Lucie Běndová

Pražská 160

25401

Jilové u Prahy

OBJEDNÁVKA

Číslo obj.:

000664/2020

Ze dne:

04.08.2020

Vyřizuje:

Svoboda Marek Mgr.

Telefon:

386720886

Objednáváme u Vás podle platných zákonných předpisů tyto dodávky:

Výroba textilních výrobků v rámci projektu Mezinárodní kulturní platforma I-CULT ATCZ59, platforma II Archeoskanzen Trocnov

Výroba textilních výrobků sloužící jako vybavení budoucího Archeoskanzenu Trocnov:

- 1x dámský sváteční oděv

- 1x dámský domácí oděv

- 1x pánský sváteční oděv

- 1x pánský domácí oděv

- doplňky k oděvům

Popis a specifikace výroby je uveden v příloze č.1

Cena celkem 119 250,- Kč

Rozpis ceny je uveden v příloze č.2

V rámci objednávky bude poskytnuta záloha ve výši 50%.

Termín dodání do 31.12.2020 s možností prodloužení dle oboustranně potvrzené domluvy.

Kontaktní osoba:

Mgr. Marek Svoboda, e-mail: svoboda@kraj-jihocesky.cz, tel.: 386720886

Mgr. et. Mgr. Monika Konrádová, tel.: 739032124

Fakturační adresa:

Jihočeský kraj

U Zimního stadionu 1952/2

370 76 České Budějovice

IČ: 70890650

DIČ: CZ70890650

Potvrzenou objednávku vraťte na výše uvedenou adresu

6.8.2020

POTVRZUJI

LUCIE

BĚNDOVÁ

JIHOČESKÝ KRAJ - KRAJSKÝ ÚŘAD

OKPP

Červák Patrik Mgr.

U Zimního stadionu 1952/2, 370 76 České Budějovice

Bankovní spojení: 199783072 / 0300 IČ: 70890650

Tel.: 386720888

Fax: 386359069

E-mail: cervak@kraj-jihocesky.cz



KUJCP01FAB7C

DIČ: CZ70890650

Dodavatel:

IČ: 06012701 DIČ:

Lucie Bendová

Pražská 160

25401 Jílové u Prahy

OBJEDNÁVKA

Číslo obj.:

000664/2020

Ze dne:

04.08.2020

Vyřizuje:

Svoboda Marek Mgr.

Telefon:

386720886

Objednáváme u Vás podle platných zákonných předpisů tyto dodávky:

Výroba textilních výrobků v rámci projektu Mezinárodní kulturní platforma I-CULT ATCZ59, platforma II Archeoskanzen Trocnov

Výroba textilních výrobků sloužící jako vybavení budoucího Archeoskanzenu Trocnov:

- 1x dámský sváteční oděv
- 1x dámský domácí oděv
- 1x pánský sváteční oděv
- 1 x pánský domácí oděv
- doplňky k oděvům

Popis a specifikace výroby je uveden v příloze č.1

Cena celkem 119.250,- Kč

Rozpis ceny je uveden v příloze č.2

V rámci objednávky bude poskytnuta záloha ve výši 50%.

Termín dodání do 31.12.2020 s možností prodloužení dle oboustranné potvrzené domluvy.

Kontaktní osoba:

- Mgr. Marek Svoboda, e-mail.: svoboda@kraj-jihocesky.cz, tel.: 386720886

- Mgr. et. Mgr. Monika Konrádová, tel.: 739032124

Fakturační adresa:

Jihočeský kraj

U Zimního stadionu 1952/2

370 76 České Budějovice

IČ: 70890650

DIČ: CZ70890650

Potvrzenou objednávku vraťte na výše uvedenou adresu





Červák Patrik Mgr.
vedoucí odboru

Dodavatel bere na vědomí, že objednávka, jejíž plnění převyšuje částku 50.000,- Kč bez DPH, bude zveřejněna v registru smluv zřízeného podle zákona č. 340/2015 Sb., o registru smluv.

Faktury, které posíláte pouze elektronicky (mailem) zasílejte na e-mail podatelny: posta@kraj-jihocesky.cz

Informace pro plátce DPH

Při fakturaci uvádějte na daňový doklad pouze účet zveřejněný u správce daně podle ustanovení § 109 odst. 2 písm. c) zákona č. 235/2004 Sb., o DPH ve znění pozdějších předpisů. V opačném případě se vystavujete riziku, že Vám DPH uhradíme na účet Vašeho správce daně podle § 109a jmenovaného zákona. Totéž platí i v případě, že se stanete nespolehlivými plátcí podle § 109 odst. 3 téhož zákona.

Lucie Bendová – podklady pro výrobu textilu pro vybavení dvorce v rámci Archeoskanzenu Trocnov

Vyhotovení kostýmu:

Celý kostým bude vyroben na zakázku ve formě „living history“, což znamená, že bude ušit z dobových materiálů a dobovými technikami bez užití šicího stroje. Detailní specifikace oděvu (rozměry, konkrétní materiál, apod.) bude upřesněna průběžnými konzultacemi.

Dámský sváteční oděv (1 ks)

- spodní lněné šaty
- svrchní šaty surecotte
- plášť
- punčochy
- podvazky
- zavítí hlavy kruseler plus tkaný diadém

Doplňky oděvu:

- 1 ks dámská textilní tašvice s výšivkou

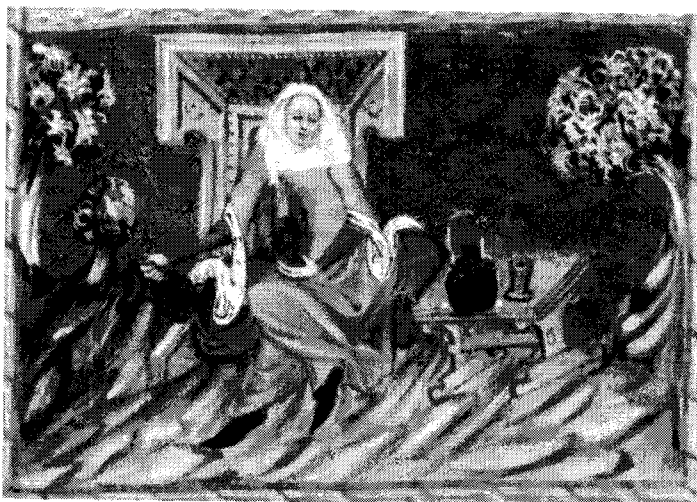

Dámský sváteční oděv. Převzato z Bible Václava IV., konec 14. století.

PODKLADY PRO VÝROBU TEXTILNÍHO ZBOŽÍ PRO VYBAVENÍ ARCHEOSKANZENU TROCNOV

Vlněná deka, ložní prádlo a polštáře (vždy po dvou kusech)

- dvě kvalitní vlněné tkané deky zakončené prošitím
- dvakrát ložní prádlo v podobě jednoduchého lněného prostěradla, ruční šití
- dva jednoduché lněné polštáře bez ozdobných prvků

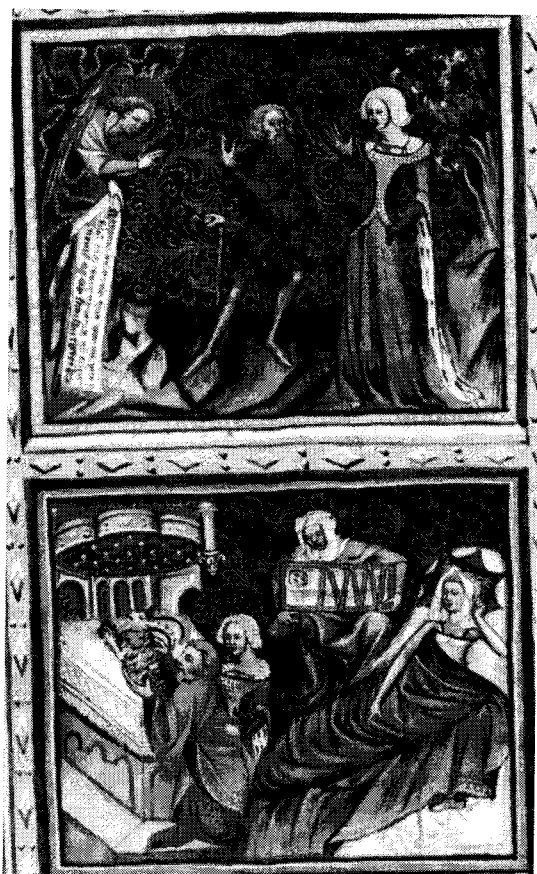

Převzato z Bible Václava IV., konec 14. století.

Růženec (1 ks)

Popis předmětu: Růženec v podobě šňůrky s navlečenými korálky. Korálky dřevěné nebo kostěné. Jsou možné dvě varianty: 1) růženec spojený dokola, obsahuje 5 velkých korálků a mezi nimi celkem 50 malých korálků umístěných po deseti mezi korálky velkými; 2) růženec na nespojené šňůrce, obsahuje 4 velké korálky, 50 malých korálků (po deseti mezi velkými) a 2 velké krajní korálky, na které mohou navazovat střípce.



Amb. 317.2° Folio 99 verso (Mendel I),
kolem roku 1481



Oltářní deska v kostele St. Andreas Köln,
Panna Maria s dítětem a růžencem, Meister
von St. Severin, kolem roku 1510.



Ukázka z tvorby Lucie Bendové

Špendlíky – 10 ks

Špendlík se užíval jako součást oděvu a to jak ke spínání látek tak především ženských pokrývek hlavy. Vyskytují se i kusy s ozdobnými hlavičkami, které mohly sloužit jako ozdoba sami o sobě. Mohly být vyrobeny ze železa popřípadě z bronzu nebo mosazi.

Špendlíky z mosazného drátku, případně zakončeny perlou nebo sklem (dle následné domluvy s výrobcem).

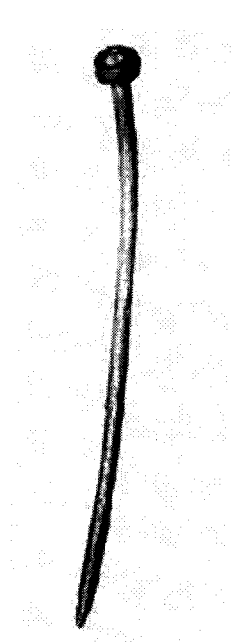

Literatura: Snímání z kříže, detail, Rogier van der Weyden, kolem 1435–1440, Museo del Prado, Madrid; Omelka et. al 2011

Pánský sváteční oděv (1 kompletní kostým)

Vyhotovení kostýmu: Celý kostým bude vyroben na zakázku ve formě „living history“, což znamená, že bude ušit z dobových materiálů a dobovými technikami bez užití šicího stroje. Detailní specifikace oděvu (rozměry, konkrétní materiál, apod.) bude upřesněna průběžnými konzultacemi.

Součásti kostýmu:

- Bruchy - lněné
- Nohavice - dělené, přivazované k pasu, vlněné
- Spodní košile - lněná
- Kabátec (houpelande) - vlněný
- Plstěný klobouk
- Plášť



převzato z Bible Václava IV., konec 14. století.

Pánský domácí oděv (1 kompletní kostým)

Vyhotovení kostýmu: Celý kostým bude vyroben na zakázku ve formě „living history“, což znamená, že bude ušit z dobových materiálů a dobovými technikami bez užití šicího stroje. Detailní specifikace oděvu (rozměry, konkrétní materiál, apod.) bude upřesněna průběžnými konzultacemi.

Součásti kostýmu:

- Bruchy - lněné
- Nohavice - dělené, přivazované k pasu, vlněné
- Spodní košile - lněná
- Svrchník domácí
- Kápě s dlouhým cípem

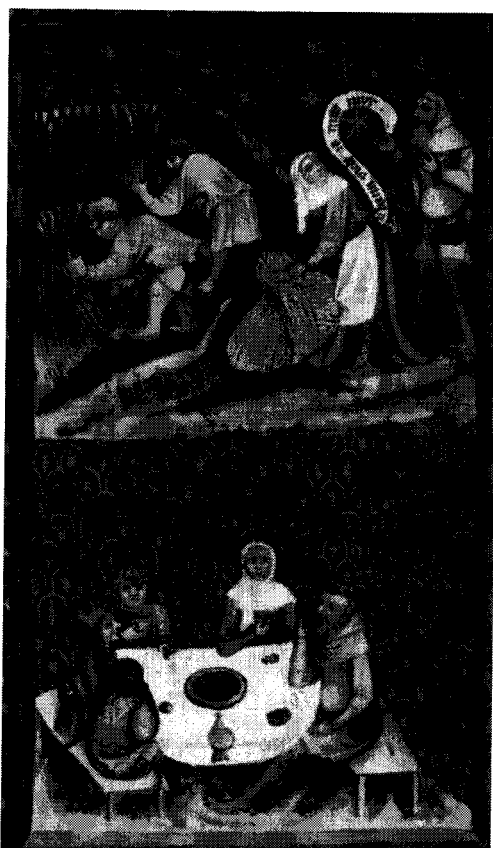

převzato z Bible Václava IV., konec 14. století.

Dámský domácí oděv (1 kompletní kostým)

Vyhotovení kostýmu: Celý kostým bude vyroben na zakázku ve formě „living history“, což znamená, že bude ušit z dobových materiálů a dobovými technikami bez užití šicího stroje. Detailní specifikace oděvu (rozměry, konkrétní materiál, apod.) bude upřesněna průběžnými konzultacemi.

Součásti kostýmu:

- Spodní lněné šaty
- Svrchní šaty (cotehardie)
- Punčochy
- Podvazky
- Kápě

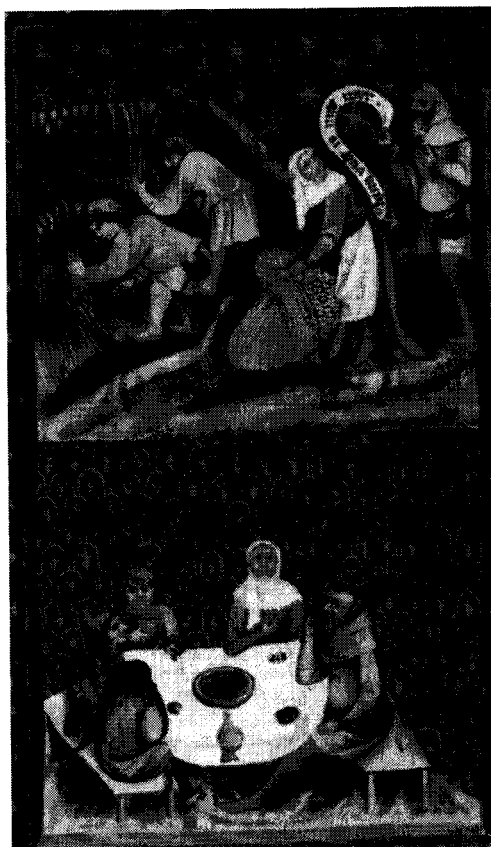

převzato z Bible Václava IV., konec 14. století.

Příloha č. 2 - Rozpis a ceny výroby

Textilní výrobky pro vybavení Archeoskanzenu Trocnov

předmět	počet kusů	cena
vlněná deka	2	4000,00
polštáře	2	1400,00
ložní prádlo	2	2800,00
pánský sváteční oděv - bruchy	1	2400,00
pánský sváteční oděv - nohavice	1	4000,00
pánský sváteční oděv - spodní košile	1	3900,00
pánský sváteční oděv - houppelande	1	12700,00
pánský sváteční oděv - plstěný klobouk	1	4200,00
pánský sváteční oděv - plášť	1	6700,00
dámský domácí oděv - spodní lněné šaty	1	5000,00
dámský domácí oděv - svrchní šaty cotehardie	1	9200,00
dámský domácí oděv - punčochy	1	2400,00
dámský domácí oděv - podvazky	1	1000,00
dámský domácí oděv - kápě	1	4500,00
pánský domácí oděv - bruchy	1	2400,00
pánský domácí oděv - nohavice	1	4000,00
pánský domácí oděv - spodní košile	1	3900,00
pánský domácí oděv - svrchník domácí	1	8200,00
pánský domácí oděv - kápě s dlouhým cípem	1	4500,00
růženec	1	600,00
špendlíky	10	250,00
dámský sváteční oděv - spodní lněné šaty	1	5200,00
dámský sváteční oděv - svrchní šaty surecotte	1	9200,00
dámský sváteční oděv - plášť	1	6700,00
dámský sváteční oděv - punčochy	1	2700,00
dámský sváteční oděv - podvazky	1	1200,00
dámský sváteční oděv - zavíť hlavy kruseler plus tkaný diadém	1	3700,00
dámská textilní tašvice s výšivkou	1	2500,00
celkem		119250,00