







KUPNÍ SMLOUVA
Č. j. KRPK 47650-5/ČJ-2020-1900VZ

dle § 2079 a násl. zákona č. 89/2012 Sb., občanský zákoník, (dále jen „občanský zákoník“)

uzavřená níže uvedeného dne, měsíce a roku mezi smluvními stranami

Prodávající:





Název: **Pneu Hnídek s.r.o.**
se sídlem: Knoflíková 2814/8a, 466 01 Jablonec nad Nisou
zastoupená: 
IČ: 25497561
DIČ: CZ25497561
bankovní spojení: 
číslo účtu: 
kontaktní osoba: 
mobil: 
e-mail: 

zapsaná v obchodním rejstříku vedeným krajským soudem v Ústí nad Labem, oddíl C, vložka 21089

(dále jen „prodávající“)

a

Česká republika – Krajské ředitelství policie Karlovarského kraje

se sídlem: Závodní 386/100, 360 06 Karlovy Vary - Dvory
zastoupená: 
IČ: 72051612
DIČ: CZ72051612
bankovní spojení: 
číslo účtu: 
kontaktní osoba: 
e-mail: 

(dále jen „kupující“)

I.

Úvodní ustanovení

Tato smlouva je smluvními stranami uzavřena na základě „Rámcové dohody na „Dodávky pneumatik pro roky 2020 a 2021“, č. j. MV-78379-37/OSM-2019, uzavřené dne 12. 12. 2019 (dále jen „Rámcová dohoda“).

II.**Předmět plnění**

1. Předmětem této smlouvy je **dodávka nových a nepoužitých zimních pneumatik** v množství a typech (dále jen „zboží“) dle Přílohy č. 1, která je nedílnou součástí této smlouvy.
2. Kupující se zavazuje předmět plnění převzít a zaplatit sjednanou cenu podle článku III. této kupní smlouvy.

III.**Kupní cena**

1. Cena je stanovena ve výši 630 970,00 Kč bez DPH
DPH 21 % 132 503,70 Kč
CELKEM 763 473,70 Kč s DPH
Slovy: Sedmsetšedesáttřítisícčtyřístasedmdesáttři a 70/100 korun českých.
2. Cena je cenou nejvýše přípustnou, kterou je možné změnit jen v případě změny zákonné sazby DPH.
3. Do celkové ceny je započítána doprava do místa plnění a odvoz opotřebovaných pneumatik a jejich ekologická likvidace.

IV.**Doba a místo plnění**

1. Prodávající dodá zboží ve dvou dodávkách na základě objednávek kupujícího, zaslaných jako soupiska požadovaného zboží, prodávajícímu nejpozději měsíc před vlastním dodáním.
2. První dodání zboží se uskuteční ve 39 kalendářním týdnu roku 2020 a druhé dodání zboží se uskuteční ve 41 kalendářním týdnu roku 2020.
3. Místem plnění je Krajské ředitelství policie Karlovarského kraje, odbor správy majetku, automobilní oddělení, Dobrovského 1935, 356 04 Dolní Rychnov (areál policie).

V.**Všeobecné dodací podmínky**

Kupující nabývá vlastnictví ke zboží jeho převzetím od dopravce v místě plnění.

VI.**Technické a platební podmínky**

1. Kupující požaduje předložit jako součást dodávky čestné prohlášení, že všechny dodávané pneumatiky jsou homologované.
2. Pneumatiky dodávané dle této smlouvy nebudou v době převzetí kupujícím starší 2 let.
3. Prodávající kupujícímu předá dva dodací listy a jednu fakturu na celkovou objednávku.
4. Prodávající je oprávněn fakturovat kupní cenu až po dodání, a potvrzení převzetí zboží kupujícím na základě dodacího listu a po odstranění všech případných vad a nedodělků ze strany prodávajícího. Prodávající fakturu vystaví do 14 dnů po řádném převzetí zboží kupujícím.

5. Za obě dodávky zboží v termínech uvedených v čl. IV. odst. 2 této smlouvy, vystaví Prodávající Kupujícímu jednu souhrnnou fakturu.
6. Faktura musí obsahovat číslo jednacích kupní smlouvy, číslo jednacích opční rámcové smlouvy, ke které se dodávka vztahuje a všechny údaje uvedené v § 29 zákona č. 235/2004 Sb., o dani z přidané hodnoty, ve znění pozdějších předpisů a údaje uvedené v § 435 občanského zákoníku.
7. Faktura musí být vystavena a doručena na adresu objednatele, tj. Česká republika – Krajské ředitelství policie Karlovarského kraje, Závodní 386/100, 360 06 Karlovy Vary, IČ 72051612, datová schránka: upshp5u, (v případě elektronických faktur e-mail: krpk.faktura@pcr.cz), a musí obsahovat č. j. kupní smlouvy uvedené v záhlaví této smlouvy.
8. Faktura je splatná do 30 kalendářních dnů od jejího doručení kupujícímu.
9. Faktura se považuje za proplacenou okamžikem odepsání fakturované částky z účtu kupujícího ve prospěch účtu prodávajícího.
10. Kupující je oprávněn do data splatnosti vrátit fakturu, která neobsahuje požadované náležitosti, není doložena kopií potvrzeného dodacího listu, která obsahuje jiné cenové údaje nebo jiný druh plnění než dohodnuté v této smlouvě. Důvodným vrácením faktury přestává běžet původní lhůta splatnosti. Nová lhůta splatnosti nové (opravené) faktury začíná znovu běžet ode dne jejího doručení kupujícímu.
11. Zálohu kupující neposkytuje.

VII.

Záruka

1. Prodávající prohlašuje, že zaručuje dohodnuté vlastnosti zboží po dobu 24 měsíců ode dne jeho převzetí kupujícím.
2. Prodávající je v záruční době povinen odstranit závady do 14 dnů od data doručení reklamace, a to bezplatnou výměnou za nezávadné pneumatiky ve stejném množství.

VII.

Smluvní pokuta a úroky z prodlení

1. Nedodá-li prodávající zboží do uplynutí dodací lhůty, zaplatí kupujícímu smluvní pokutu ve výši 0,05% z ceny nedodaného předmětu plnění včetně DPH, a to za každý, i započatý, den prodlení. Zaplacením smluvní pokuty nezaniká povinnost prodávajícího dodat předmět plnění kupujícímu. Odstoupení od smlouvy se nedotýká nároku na zaplacení smluvní pokuty.
2. Nezaplatí-li kupující kupní cenu včas, je povinen zaplatit prodávajícímu úrok z prodlení ve výši 0,05 % oprávněně fakturované částky včetně DPH, a to za každý den prodlení.
3. Smluvní pokuta a úrok z prodlení jsou splatné do 30 dní od data, kdy byla povinné straně doručena písemná výzva k jejich zaplacení oprávněnou stranou, a to na účet oprávněné strany uvedený v písemné výzvě.
4. Kupující je oprávněn požadovat na prodávajícím smluvní pokutu za nedodržení doby pro odstranění zjištěných vad na základě reklamace, a to ve výši 0,05 % z ceny reklamovaných pneumatik včetně DPH, a to za každý i započatý den prodlení. Minimální výše sankce je 1000,- Kč za den. Ustanovením o smluvní pokutě není dotčeno právo oprávněné strany na náhradu škody v plné výši.

IX.

Odstoupení od smlouvy

1. Odstoupení od smlouvy se řídí ustanoveními § 2001 a násl. občanského zákoníku.
2. Smluvní strany pokládají za podstatné porušení smlouvy prodlení kupujícího se splněním předmětu kupní smlouvy ve sjednaném termínu dle čl. IV. této smlouvy nebo nedodání předmětu plnění v požadované kvalitě a množství dle této smlouvy.
3. Kupující je oprávněn odstoupit od smlouvy, jestliže nabyde právní moci rozhodnutí insolvenčního soudu, jímž se osvědčuje úpadek či hrozící úpadek prodávajícího ve smyslu zákona č. 182/2006 Sb., o úpadku a způsobech jeho řešení (insolvenční zákon), ve znění pozdějších předpisů.

XI.

Řešení sporů

1. Veškeré spory mezi smluvními stranami budou řešeny nejprve smírně.
2. Nebude-li smírného řešení dosaženo, budou spory řešeny v soudním řízení.

XII.

Odpovědnost za škody

Prodávající odpovídá za škodu způsobenou vadným plněním této smlouvy v rozsahu stanoveném českým právním řádem, zejména pak občanským zákoníkem.

XIII.

Závěrečná ustanovení

1. Tato kupní smlouva se řídí Rámcovou dohodou a právním řádem České republiky, zejména příslušnými ustanoveními občanského zákoníku.
2. Smlouva nabývá platnosti dnem uzavření a účinnosti dnem uveřejnění v registru smluv.
3. Smlouva může být měněna nebo doplňována jen písemnými, očíslovanými dodatky odsouhlasenými statutárními orgány obou smluvních stran, které se stanou nedílnou součástí této smlouvy.
4. Obě smluvní strany prohlašují, že tato smlouva nebyla uzavřena v tísní, ani za jednostranně nevýhodných podmínek a na důkaz toho připojují své vlastnoruční podpisy.
5. Nedílnou součástí této smlouvy je Příloha č. 1 – Technická specifikace č. j. KRPK-42758-2/ČJ-2020-1900AO.

V Jablonci nad Nisou dne

V Karlových Varech dne

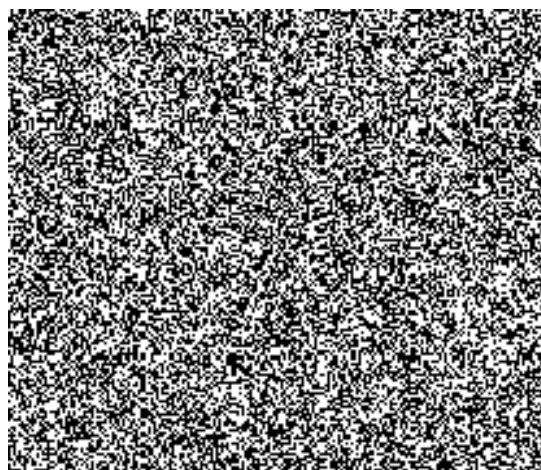
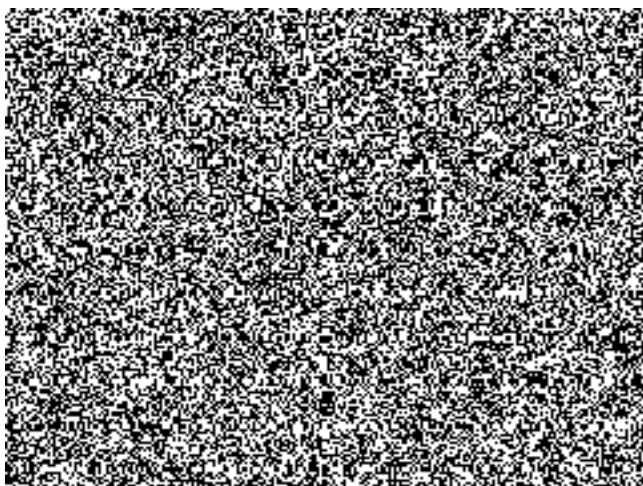

č. pol.	Název položky s minimálními indexovými parametry	energetický štítek pneumatiky	výrobce/typ dezénu (označení pneumatiky)	cena za 1 ks v Kč bez DPH	cena za 1 ks v Kč vč. DPH	Počet ks	cena celkem bez DPH	cena celkem vč. DPH
	motocykly		<i>vyplní uchazeč</i>					
1	120/70 ZR 17M/C, rychlostní index W (270 km/h), index nosnosti 58 (přední) - požadavek DVOJ-SMĚSNÉ	není požadováno	pneu 120/70/17 58W MICHELIN PILOT ROAD 4 TL	2 260,00	2 734,60	6	13 560,00	16 407,60
2	180/55 ZR 17M/C, rychlostní index W (270 km/h), index nosnosti 73 (zadní) - požadavek DVOJ-SMĚSNÉ	není požadováno	pneu 180/55/17 73W MICHELIN PILOT ROAD 4 TL	2 798	3 385,58	6	16 788,00	20 313,48
	osobní a užitková vozidla							
4	165/70 R14 zimní, rychlostní index T (190 km/h), index nosnosti 81	CB68	NOKIAN SNOWPROOF	1 021	1 235,41	38	38 798,00	46 945,58
16	185/60 R14 zimní, rychlostní index T (190 km/h), index nosnosti 82	EC68	SAVA ESKIMO S3+	855	1 034,55	8	6 840,00	8 276,40
18	185/60 R15 zimní, rychlostní index H (210 km/h), index nosnosti 84	EB70	NEXEN WINGUARD SNOW G2	903	1 092,63	35	31 605,00	38 242,05
28	195/60 R16C zimní, rychlostní index T (190 km/h), index nosnosti 99	EC73	KORMORAN VANPROWINTER	1 455	1 760,55	4	5 820,00	7 042,20
32	195/65 R 15 zimní, rychlostní index H (210 km/h), index nosnosti 91	EB66	PIRELLI CINTURATO WINTER	1 202	1 454,42	175	210 350,00	254 523,50
44	205/55 R16 zimní, rychlostní index H (210 km/h), index nosnosti 91	CC71	SAVA ESKIMO HP2	1 109	1 341,89	28	31 052,00	37 572,92
45	205/55 R16 zimní, rychlostní index V (240 km/h), index nosnosti 91	CB70	DUNLOP WINTER SPORT 5	2 327	2 815,67	60	139 620,00	168 940,20
50	205/60 R16 zimní, rychlostní index H (210 km/h), index nosnosti 92	EC72	KORMORAN SNOW	1 160	1 403,60	4	4 640,00	5 614,40
54	205/65 R16C zimní, rychlostní index T (190 km/h), index nosnosti 107	EB73	SAVA TRENTA M+S	1 579	1 910,59	4	6 316,00	7 642,36
56	205/75 R16C zimní, rychlostní index R (170 km/h), index nosnosti 110	EC73	KORMORAN VANPRO WINTER	1 574	1 904,54	2	3 148,00	3 809,08
69	215/60 R16 zimní, rychlostní index H (210 km/h), index nosnosti 95	EC72	KORMORAN SNOW	1 180	1 427,80	12	14 160,00	17 133,60
72	215/60 R17C zimní, rychlostní index T (190 km/h), index nosnosti 109	CA72	FALKEN EUROWINTER VAN01	2 706	3 274,26	10	27 060,00	32 742,60
78	215/65 R16C zimní, rychlostní index T (190 km/h), index nosnosti 109	CA71	MAXXIS VANSNART SNOW WL2	2 153	2 605,13	9	19 377,00	23 446,17
82	215/70 R16 zimní, rychlostní index H (210 km/h), index nosnosti 100	CC72	NOKIAN WR SUV 4	2 248	2 720,08	14	31 472,00	38 081,12
100	225/70 R15C zimní, rychlostní index R (170 km/h), index nosnosti 112	EB72	NEXEN WINGUARD WT1	1 556	1 882,76	2	3 112,00	3 765,52
106	235/45 R18 zimní, rychlostní index V (240 km/h), index nosnosti 94	EB70	NEXEN WINGUARD SPORT 2	2 128	2 574,88	10	21 280,00	25 748,80
116	235/65 R16C zimní, rychlostní index R (170 km/h), index nosnosti 121	CE72	NOKIAN WRC3	2 986	3 613,06	2	5 972,00	7 226,12
	celkem					429	630 970,00	763 473,70

