



SMLOUVA O DÍLO

uzavřená v souladu s ustanovením § 2586 a souvisejícími zákona č. 89/2012 Sb., občanský zákoník, ve znění pozdějších předpisů



I.

Smluvní strany

Objednatel:

objednatel: **městská část Praha 12**
se sídlem: Písková 830/25, Praha 412 - Modřany, PSČ 143 00
zastoupen: **Mgr. Janem Adamcem, starostou**
IČO / DIČ: IČO: 00231151 DIČ: CZ 00231151
bankovní spojení: 
číslo účtu: 
(dále jen „objednatel“)

Zhotovitel:

zhotovitel: **MIZERA - STAVBY a.s.**
se sídlem: Smetanova 1366, Lomnice nad Popelkou, PSČ 512 51
zastoupen: **Miloslavem Mizerou, předsedou představenstva**
IČO / DIČ: IČO: 28762070 DIČ: CZ28762070
obchodní rejstřík: spis. zn. B 2844
vedená u : Krajského soudu v Hradci Králové
bankovní spojení: 
číslo účtu: 
(dále jen „zhotovitel“)

uzavírají tuto smlouvu o dílo, kterou se zhotovitel zavazuje provést na svůj náklad a nebezpečí dílo specifikované v čl. II. této smlouvy o dílo (dále jen „smlouva“) a objednatel za řádně provedené dílo zaplatit cenu podle čl. III. této smlouvy, a to za podmínek uvedených v této smlouvě a v souladu s nabídkou zhotovitele ze dne 16. 6. 2020 podanou v rámci poptávkového řízení k veřejné zakázce malého rozsahu na stavební práce s názvem „**Vojtova mezi ul. Lehárova a Karasova v Praze 12**“.

II.

Předmět a účel díla

1. Dílem se rozumí stavební práce, spočívající v provedení opravy povrchu a konstrukčních vrstev s návazností na povrchové znaky inženýrských sítí a vjezdů na sousední pozemky, včetně přilehlých chodníků, respektive chodníkových přejezdů na pozemní komunikaci III. třídy ul. Vojtova v úseku mezi ul. Lehárova a Karasova na pozemcích p. č. 4040, 4089, 4031 a 4043/1 v k. ú. Modřany, LV 2336, vše vedené Katastrálním úřadem pro Hlavní město Prahu, katastrální pracoviště Praha. Stavební práce budou provedeny dle projektové dokumentace „Vojtova mezi ul. Lehárova a Karasova v Praze 12“ zpracované projektantem Ing. Jiřím Sobolem, Projektová a inženýrská činnost, Hradešín 29, Český Brod. Dílo bude provedeno v souladu s předpisy a normami ČSN (České státní normy), TKP (Technické kvalitativní podmínky) a TP (Technické podmínky) schválenými Ministerstvem dopravy České republiky vztahujícími se k realizaci staveb pozemních

komunikací rozhodnutím orgánů veřejné správy, zejména pak zákonem č. 13/1997 Sb., o pozemních komunikacích, prováděcí vyhláškou č. 104/1997 Sb., kterou se provádí zákon o pozemních komunikacích a zákonem č. 183/2006 Sb., stavební zákon, vše ve znění pozdějších předpisů a v souladu s přílohou č. 1 usnesení Rady hlavního města Prahy, č. 95 ze dne 31. 01. 2012, „Zásady a technické podmínky pro zásahy do povrchů komunikací a provádění výkopů a zásypů rýh pro inženýrské sítě“.

2. Dílem dále je:

- zajištění dopravně informačních opatření, včetně projednání s odborem dopravy Úřadu městské části Praha 12, pracoviště Cílkova 796 a dodržení podmínek stanovených DIR
- provedení předepsaných zkoušek, řádné provedení Díla, předložení atestů na použitý materiál
- dopravně inženýrské opatření (DIO)
- geodetické zaměření a dokumentace skutečného provedení
- zajištění a zabezpečení staveniště a informování obyvatel přilehlých nemovitostí o možných omezeních
- vedení stavebního deníku s obsahovými náležitostmi dle ustanovení § 157 zákona č. 183/2006 Sb., stavební zákon a prováděcích předpisů, vyhlášky č. 499/2006 Sb., o dokumentaci staveb a vyhlášky č. 146/2008 Sb., o rozsahu a obsahu projektové dokumentace dopravních staveb, všechny ve znění pozdějších předpisů.

3. Zhotovitel je povinen provést Dílo na svůj náklad a na své nebezpečí, a to řádně, včas, v rozsahu a kvalitě a za ostatních podmínek specifikovaných touto smlouvou, projektovou dokumentací. Zhotovitel potvrzuje podpisem této smlouvy, že se k datu podpisu smlouvy s rozsahem a místem plnění předmětu smlouvy, seznámil a nemá k nim dalších výhrad nebo doplnění. **V průběhu zadávacího řízení byla umožněna zhotoviteli možnost podání dodatečných informací.**

4. Pokud se při realizaci Díla, z odborných znalostí zhotovitele, ukáže nutnost jakýchkoliv změn, doplňků, rozšíření nebo zúžení Díla, dodání dodatečných věcí, prací nebo služeb pro dosažení kompletnosti, provozuschopnosti či požadovaných parametrů Díla apod. (dále jen „dodatečné práce“), je zhotovitel povinen provést soupis těchto změn a předat jej bezodkladně v písemné podobě objednateli ke schválení prostřednictvím osoby vykonávající technický dozor objednatele. Objednatel si vyhrazuje právo zúžit rozsah Díla o práce tvořící maximálně 15% ceny Díla, bez nároku zhotovitele na úhradu ušlého zisku.

5. Zhotovitel prohlašuje, že jsou mu známy veškeré technické, kvalitativní, kvantitativní i jiné podmínky nezbytné k realizaci Díla.

III.

Cena za Dílo

1. Cena za kompletní a řádné provedení Díla (dále jen „cena“) je sjednána za celé Dílo a smluvními stranami je dohodnuta jako nejvýše přípustná a činí:

celkem bez DPH	2.871.122,55 Kč
21% sazba DPH činí	602.935,74 Kč
celková cena vč. DPH činí	3.474.058,29 Kč

2. Zhotovitel prohlašuje, že celková cena zahrnuje veškeré náklady, práce a dodávky nutné k realizaci Díla dle čl. II této smlouvy, jakož i zisk zhotovitele.

3. DPH bude účtována v sazbě platné ke dni uskutečnění zdanitelného plnění.

4. Ocenění dodatečných prací, provedených zhotovitelem, bude stanoveno dle jednotkových cen obsažených v nabídce podané zhotovitelem v zadávacím řízení, ceny za práce tam neobsažené budou stanoveny smluvně dle cen v místě a čase obvyklých nebo dle ceníku ÚRS CZ a.s., IČO 47115645, zapsané v obchodním rejstříku vedeném Městským soudem v Praze, oddíl B, vložka 1776, aktuálního v den provedení prací ponížené o 20 procent. Dodatečné práce nad rámec

zadání (proti kterým nebudou odečítány méně práce např. z důvodu jiného technického řešení) nebudou navyšovány o vedlejší rozpočtové náklady.

IV.

Platební podmínky

1. Zhotovitel vystaví nejpozději do 10 dnů po skončení příslušného kalendářního měsíce fakturu za skutečně provedené práce, jejíž přílohou bude soupis skutečně provedených prací, potvrzený technickým dozorem objednatele. Zhotovitel je oprávněn fakturovat skutečně provedené práce do **výše 90% celkové ceny díla bez DPH, 10% celkové ceny díla bez DPH** je zhotovitel oprávněn fakturovat do 10 dnů po převzetí řádně provedeného Díla, nebo případně po podpisu zápisu o odstranění drobných vad a nedodělků dle článku VIII. objednatelem.
2. Faktura vystavená zhotovitelem, musí obsahovat náležitosti daňového dokladu, musí obsahovat úplné obchodní názvy obou stran, IČO a DIČ obou stran, bankovní spojení zhotovitele, řádné označení předmětu plnění, včetně odkazu na tuto smlouvu, datum vystavení faktury a dobu splatnosti. Faktura musí být označena názvem „**Vojtova mezi ul. Lehárova a Karasova v Praze 12**“.
3. **Daň z přidané hodnoty odvede zhotovitel.**
4. Objednatel vyzve zhotovitele k opravě faktury v případě, že faktura nebude splňovat shora uvedené náležitosti. V takovém případě zhotovitel fakturu opraví a zašle objednateli znovu s novou dobou splatnosti. Faktura, pokud nebude objednatelem vrácena z důvodů věcných či formálních nedostatků, bude objednatelem proplacena do **30 dnů** od doručení objednateli.

V.

Doba plnění

1. Příprava prací a jejich zahájení včetně projednání DIR a DIO bude provedeno bezodkladně po nabytí účinnosti smlouvy.
2. **Dokončení Díla nejpozději: 60 dnů od protokolárního předání staveniště zhotoviteli.**
3. V případě objektivní překážky, která se vyskytne v průběhu provádění Díla bez zavinění zhotovitele a má podstatný vliv na postup prací (zejména nepříznivé klimatické podmínky), je osoba provádějící technický dozor oprávněna přerušit provádění prací, a to zápisem do stavebního deníku. O tomto zápisu ve stavebním deníku budou do 24 hodin písemně informováni (e-mail postačuje) zástupci objednatele pro kontrolu realizace díla. Ke vzniku nároku na dobu, po kterou práce byly přerušeny, se pak prodlouží doba plnění, je třeba bezpodmínečně nutná předchozí dohoda smluvních stran formou písemného dodatku.

VI.

Základní podmínky provádění díla

1. Objednatel předá staveniště do 2 pracovních dnů od obdržení výzvy zhotovitele. O předání staveniště bude vyhotoven **předávací protokol**, který bude podepsán oprávněnými zástupci obou smluvních stran.
2. Zhotovitel po celou dobu realizace Díla odpovídá za ostrahu Díla a zařízení staveniště a dodržování bezpečnostních a protipožárních předpisů, jak při vlastní realizaci Díla, tak i při pohybu všech pracovníků zhotovitele i třetích osob. Ve dnech pracovního klidu a státních svátků budou hlučné práce zahájeny nejdříve v 8:30 hod. a ukončeny nejpozději do 16:00 hod.
3. Zhotovitel je povinen informovat předem obyvatele přilehlých nemovitostí o možných omezeních spojených s prováděním oprav, zejména formou vyvěšení informace v místě nebo vhozením do schránky. Práce budou prováděny způsobem, který bude mít minimální vliv na silniční provoz.

4. Obě strany se dohodly, že teprve dnem předání Díla dle čl. VIII. této smlouvy zhotovitelem objednateli přechází na objednatele nebezpečí odpovědnosti za ztráty, poškození nebo zničení Díla, jakož i za škodu způsobenou třetím osobám.
5. Zhotovitel je povinen po celou dobu realizace Díla až do jeho předání objednateli mít uzavřenu pojistnou smlouvu, jejímž předmětem je **pojištění odpovědnosti** za škodu způsobenou při výkonu podnikatelské činnosti vůči třetím osobám s pojistným plněním ve výši minimálně **10.000.000 Kč**.
6. Vyskytne-li se v průběhu realizace prací nutnost jakýchkoli změn proti předpokladům obsaženým v této smlouvě, budou tyto změny řešeny operativně po dohodě mezi oběma smluvními stranami. Řešení drobných změn bude dohodnuto zápisem potvrzeným zhotovitelem a technickým dozorem objednatele. Změny závažnějšího rozsahu, které budou mít vliv na podstatnou změnu práv a povinností smluvních stran zejména na termín splnění, popřípadě na cenu, budou řešeny písemným dodatkem k této smlouvě.
7. Dílo bude prováděno pracovníky zhotovitele, kteří mají k provádění Díla potřebnou kvalifikaci. Shledá-li objednatel nebo technický dozor objednatele opakovaně nedostatky v provádění Díla jednotlivými pracovníky zhotovitele, je oprávněn vyzvat zhotovitele, a to i prostřednictvím technického dozoru objednatele, k jejich výměně, přičemž zhotovitel je povinen takové výzvě vyhovět, jinak je objednatel oprávněn, prostřednictvím technického dozoru objednatele, stavbu zastavit.
8. Zhotovitel je oprávněn pověřit provedením části Díla třetí osobu (poddodavatele) uvedenou v seznamu poddodavatelů, který je přílohou této smlouvy. K provedení díla pomocí poddodavatele neuvedeného v nabídce je zhotovitel oprávněn pouze po předchozím písemném souhlasu objednatele v rozsahu definovaných činností výzvy a nabídky zhotovitele. Zhotovitel odpovídá za činnost poddodavatele tak, jako by Dílo prováděl sám.
9. Zhotovitel je povinen zabezpečit ve smlouvách se poddodavatelem splnění povinností vyplývajících zhotoviteli z této smlouvy, a to přiměřeně k povaze a rozsahu poddodávky.
10. Zhotovitel zajistí a odpovídá za to, že v průběhu provádění Díla nedojde k porušení zákonem chráněných autorských a průmyslových práv.

VII.

Kontrola prací

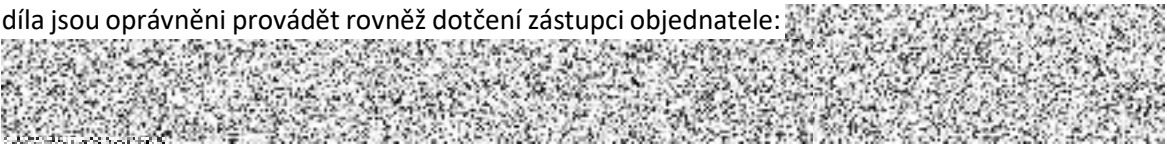
1. Objednatel je oprávněn provádět pravidelnou kontrolu nad prováděnými pracemi, a to jím pověřenou, odborně způsobilou osobou, která je oprávněna po celou dobu provádění prací realizovat funkci technického dozoru. Odborně způsobilá osoba pro funkci technického dozoru bude určena při předání staveniště zhotoviteli zápisem do stavebního deníku. Kontrolu realizace díla jsou oprávněni provádět rovněž dotčení zástupci objednatele:

- Objednatel je oprávněn jednostranně změnit nebo určit osobu další, a to prostřednictvím vedoucího odboru dopravy Úřadu městské části Praha 12, objednatel je však povinen tuto skutečnost oznámit písemně zhotoviteli, např. zápisem do stavebního deníku.
2. Zhotovitel je povinen vyzvat technický dozor a zástupce objednatele pro kontrolu realizace díla e-mailem, minimálně 2 pracovní dny před zakrytím konstrukcí a k prováděným zkouškám. Dále je povinen oznámit technickému dozoru a zástupcům objednatele pro kontrolu realizace díla e-mailem provádění hutnicích zkoušek minimálně 2 pracovní dny před jejich prováděním.
3. Osoba pověřená objednatelem je oprávněna, zjistí-li při pravidelné kontrole provádění prací závady, učinit o tomto záznam s požadavkem na jejich odstranění ve stanoveném termínu. V případě hrubého porušení technologické kázně či zjištění postupu ohrožujícího zdraví, život či majetek jsou technický dozor objednatele, nebo zástupci objednatele, oprávněni práce zastavit.

4. Kontrolní dny budou prováděny za účasti zhotovitele, technického dozoru objednatele a zástupce objednatele pro kontrolu realizace díla nejméně jedenkrát týdně na místě plnění veřejné zakázky. Kontrolní dny svolává, vede a pořizuje z nich zápis technický dozor objednatele.

VIII.

Předání a převzetí Díla

1. Smluvní strany se dohodly na jednorázovém předání Díla zhotovitelem objednateli po jeho úplném dokončení. Předání a převzetí Díla bude objednatelem zahájeno nejpozději do 2 pracovních dnů od písemné výzvy zhotovitele objednateli, že Dílo je dokončeno a způsobilé k předání a převzetí. Po prohlídce Díla, kterého se zúčastní technický dozor objednatele, zástupce objednatele pro kontrolu realizace díla a zástupce zhotovitele ve věcech technických, bude sepsán **zápis o předání a převzetí Díla**, jimi podepsaný (dále jen „předávací protokol“). V případě, že při předání Díla budou objednatelem zjištěny drobné vady nebo nedodělky Díla, které nebrání jeho užívání, zapíší se tyto vady nebo nedodělky Díla do předávacího protokolu a po jejich odstranění bude sepsán **zápis o odstranění drobných vad a nedodělků** podepsaný oběma smluvními stranami. Ke dni předání Díla zhotovitelem objednateli přechází na objednatele odpovědnost za škody na Díle způsobené. Zhotovitel vyklidí staveniště do 1 dne od předání a převzetí Díla objednatelem.
2. Zhotovitel je povinen připravit ke dni předání Díla pro objednatele nezbytné doklady, zejména:
 - zápisy, potvrzení a osvědčení o zkouškách a kvalitě použitých materiálů, hutnících zkouškách, revizní zprávy, protokoly, dokumentaci skutečného provedení
 - originál stavebního deníku.

IX.

Záruka na Dílo

1. Zhotovitel odpovídá za to, že celé Dílo je provedeno bez jakýchkoli vad a nedodělků a je provedeno v souladu se svým účelem. Záruční doba na Dílo je stanovena v délce trvání **48 kalendářních měsíců** ode dne, kdy dojde k převzetí Díla dle čl. VIII. této smlouvy.
2. Vadou se rozumí odchylka v kvalitě nebo v rozsahu nebo v parametrech Díla stanovených touto smlouvou. Nedodělkem se rozumí nedokončené práce oproti této smlouvě.
3. Zhotovitel se zavazuje zahájit odstraňování případných vad do tří pracovních dnů od jejich písemného nahlášení objednatelem (míněno i e-mailem), nebude-li s ohledem na charakter závady objednatelem odsouhlasena jiná odpovídající lhůta. Pro případ havárie je zhotovitel povinen zajistit odstranění nebo alespoň zabezpečení místa havárie neprodleně po oznámení. Vady budou zhotovitelem odstraněny do 15 dnů od jejich nahlášení dle tohoto článku, nebude-li s ohledem na charakter závady objednatelem odsouhlasena jiná odpovídající lhůta.
4. Pokud výše uvedená nebo samostatně písemně dohodnutá lhůta k zahájení s odstraňováním vad marně uplyne, je objednatel po jejím marném uplynutí, oprávněn zajistit odstranění reklamovaných vad jiným subjektem a vynaložené náklady následně uplatnit u zhotovitele.
5. Výše uvedenými ustanoveními nejsou nijak dotčena práva smluvních stran požadovat náhradu škody, která vznikne v příčinné souvislosti s porušením smluvní či zákonné povinnosti druhou smluvní stranou.

X.

Smluvní pokuty

1. Zhotovitel se zavazuje zaplatit objednateli v případě nedodržení termínu dokončení Díla smluvní pokutu ve výši **0,5% z ceny Díla** za každý započatý den prodlení.
2. V případě prodlení zhotovitele s vyklizením staveniště, je zhotovitel povinen zaplatit objednateli **800 Kč denně** až do jeho úplného vyklizení.

3. V případě opožděné úhrady faktury zaplatí objednatel zhotoviteli smluvní pokutu ve výši **0,05 % z neuhrazené částky**, za každý den prodlení.
4. Za každý započatý den prodlení s nastoupením k odstranění reklamovaných vad v průběhu záruční doby a za každý započatý den prodlení s dokončením odstranění těchto vad zaplatí zhotovitel objednateli smluvní pokutu ve výši **1.000 Kč** za každou reklamovanou vadu na každou část Díla.
5. Ustanoveními o smluvních pokutách není nijak dotčeno právo objednatele požadovat náhradu škody, která vznikne v příčinné souvislosti s porušením smluvní či zákonné povinnosti zhotovitele, jakož i v důsledku porušení smluvní povinnosti zhotovitele vůči poddodavateli.
6. Splatnost smluvních pokut je 30 dnů ode dne doručení vyúčtování smluvní pokuty vystaveného oprávněnou stranou straně povinné. Objednatel je oprávněn oproti ceně za Dílo započíst případné smluvní pokuty a jiné peněžité závazky zhotovitele po splatnosti.

XI.

Odstoupení od smlouvy

1. Obě smluvní strany mají možnost od smlouvy odstoupit pouze v případě, že druhá strana závažným způsobem porušila své smluvní či zákonné povinnosti.
2. Na straně objednatele se má za to, že závažným způsobem porušil své smluvní povinnosti v případě, že je v prodlení s úhradou faktury a úhrada nebyla provedena ani v náhradním termínu.
3. Na straně zhotovitele se má za to, že závažným způsobem porušil své smluvní povinnosti v případě, že:
 - je v prodlení se splněním termínu realizace Díla o více než 10 dnů,
 - Dílo nebo jeho část nespĺňuje kvantitativní a kvalitativní parametry stanovené touto smlouvou,
 - Dílo nebo jeho část je prováděno v rozporu s čl. II. této smlouvy.
4. Smluvní strany se dohodly, že v případě odstoupení od smlouvy zůstávají v platnosti ustanovení této smlouvy týkající se odpovědnosti za vady Díla, záruky a záruční lhůty, jakož i ustanovení o smluvních pokutách, náhradě škody a cenová ujednání obsažená v této smlouvě a jejích přílohách. V případě odstoupení od smlouvy z důvodů uvedených v čl. XI. odst. 3 se objednatel stane vlastníkem již zabudovaných konstrukcí a materiálů.
5. Odstoupení od smlouvy nabývá účinnosti dnem doručení druhé smluvní straně.

XII.

Závěrečná ustanovení

1. Jakékoliv změny této smlouvy jsou možné pouze po vzájemné dohodě obou smluvních stran formou písemného dodatku podepsaného oběma smluvními stranami.
2. Otázky touto smlouvou neupravené se budou řídit příslušnými ustanoveními zákona č. 89/2012 Sb., občanský zákoník, ve znění pozdějších předpisů.
3. Smluvní strany se dohodly, že v případě nutnosti řešit spory soudní cestou bude místně příslušným soudem obecný soud objednatele.
4. Tato smlouva je vyhotovena ve čtyřech stejnopisech, z nichž objednatel obdrží tři vyhotovení a zhotovitel jedno vyhotovení.
5. Smluvní strany výslovně souhlasí s tím, aby tato smlouva byla veřejně přístupná.
6. Smlouva nabývá platnosti dnem jejího podpisu oprávněnými zástupci obou smluvních stran a účinnosti dnem uveřejnění dle zákona č. 340/2015 Sb., o registru smluv, ve znění pozdějších předpisů. Její uveřejnění zajistí objednatel.

7. Veškerá komunikace v souvislosti s výkonem této smlouvy, jak ústní tak písemná, bude probíhat v českém jazyce. Pro závaznou korespondenci smluvních stran ve věcech technických jsou stanoveny následující kontakty:

Na straně objednatele:



Na straně zhotovitele: **Miloslav Mizera**, tel.: 

e-mail: 

8. Přílohy:

1. orientační mapka zájmového území
2. položkový rozpočet

XIII.

Podpisy:

V Praze dne
za objednatele:

podpis:

jméno:

Mgr. Jan Adamec
starosta

otisk razítka:

V dne
za zhotovitele:

podpis:

jméno:

Miloslav Mizera
předseda představenstva

otisk razítka:

Příloha smlouvy č. 1 – orientační mapka zájmového území:

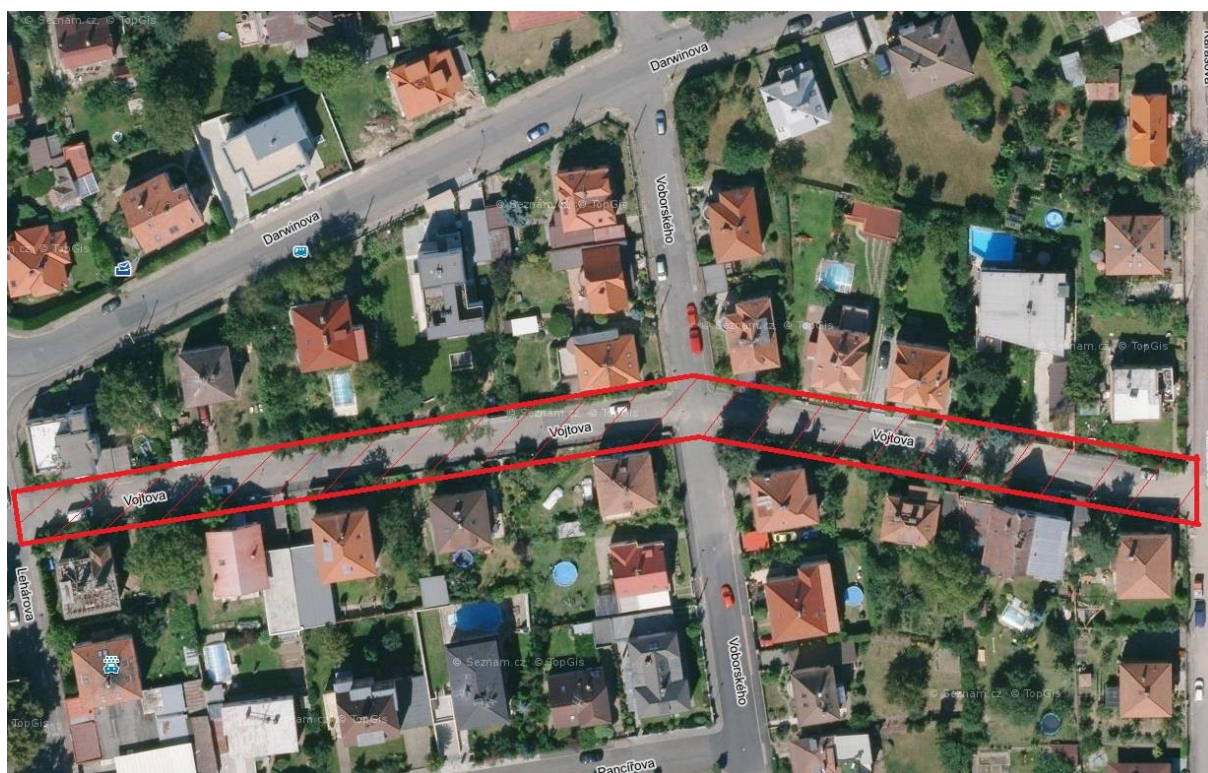

Příloha smlouvy č. 1 – položkový rozpočet:

REKAPITULACE STAVBY

Kód: 2006
Stavba: Vojtova mezi ul. Lehárova a Karasova v Praze 12

KSO:
Místo:

CC-CZ:
Datum: 17. 5. 2020

Zadavatel:

IČ:
DIČ:

Uchazeč:
Vyplň údaj

IČ: Vyplň údaj
DIČ: Vyplň údaj

Projektant:

IČ:
DIČ:

Zpracovatel:

IČ:
DIČ:

Poznámka:

Cena bez DPH			2 871 122,55
DPH základní	Sazba daně	Základ daně	Výše daně
	21,00%	2 871 122,55	602 935,74
DPH snížená	15,00%	0,00	0,00
Cena s DPH v CZK			3 474 058,29

Projektant

Zpracovatel

Datum a podpis:

Razítko

Datum a podpis:

Razítko

Objednavatel

Uchazeč

Datum a podpis:

Razítko

Datum a podpis:

Razítko

REKAPITULACE OBJEKTŮ STAVBY A SOUPISŮ PRACÍ

Kód: 2006

Stavba: Vojtova mezi ul. Lehárova a Karasova v Praze 12

Místo:

Datum:

17. 5. 2020

Zadavatel:

Projektant:

Uchazeč:

Zpracovatel:

Kód	Popis	Cena bez DPH [CZK]	Cena s DPH [CZK]
Náklady z rozpočtů		2 871 122,55	3 474 058,29
00	Vedlejší rozpočtové náklady	128 500,00	155 485,00
01	Oprava komunikace	2 742 622,55	3 318 573,29

KRYCÍ LIST SOUPISU PRACÍ

Stavba:
Vojtova mezi ul. Lehárova a Karasova v Praze 12
Objekt:
00 - Vedlejší rozpočtové náklady

KSO:	CC-CZ:	
Místo:	Datum:	17. 5. 2020
Zadavatel:	IC:	
	DIČ:	
Uchazeč:	IC:	Vyplň údaj
Vyplň údaj	DIČ:	Vyplň údaj
Projektant:	IC:	
	DIČ:	
Zpracovatel:	IC:	
	DIČ:	
Poznámka:		

Cena bez DPH				128 500,00
	Základ daně	Sazba daně	Výše daně	
DPH základní	128 500,00	21,00%	26 985,00	
snížená	0,00	15,00%	0,00	
Cena s DPH	v CZK			155 485,00

Projektant _____ Zpracovatel _____

Datum a podpis: _____ Razítko _____ Datum a podpis: _____ Razítko _____

Objednavatel _____ Uchazeč _____

Datum a podpis: _____ Razítko _____ Datum a podpis: _____ Razítko _____

REKAPITULACE ČLENĚNÍ SOUPISU PRACÍ

Stavba: Vojtova mezi ul. Lehárova a Karasova v Praze 12

Objekt: **00 - Vedlejší rozpočtové náklady**

Místo:

Datum: 17. 5. 2020

Zadavatel:

Projektant:

Uchazeč: Vyplň údaj

Zpracovatel:

Kód dílu - Popis

Cena celkem [CZK]

Náklady ze soupisu prací

128 500,00

OST - Ostatní

128 500,00

SOUPIS PRACÍ

Stavba: Vojtova mezi ul. Lehárova a Karasova v Praze 12

Objekt: **00 - Vedlejší rozpočtové náklady**

Místo:

Datum: 17. 5. 2020

Zadavatel:

Projektant:

Uchazeč: Vyplň údaj

Zpracovatel:

PČ	Typ	Kód	Popis	MJ	Množství	J.cena [CZK]	Cena celkem [CZK]	Cenová soustava
Náklady soupisu celkem							128 500,00	
D		OST	Ostatní				128 500,00	
1	K	02720	POMOC PRÁCE ZŘÍZ NEBO ZAJIŠT REGULACI A OCHRANU DOPRAVY	KPL	1,000	50 000,00	50 000,00	OTSKP 2019
	PP		POMOC PRÁCE ZŘÍZ NEBO ZAJIŠT REGULACI A OCHRANU DOPRAVY					
	PSC		<i>Poznámka k souboru cen: zahrnuje veškeré náklady spojené s objednatelem požadovanými zařízeními</i>					
2	K	02720.1	OSTATNÍ POŽADAVKY - VYTYČENÍ INŽ. SÍŤI	KPL	1,000	8 500,00	8 500,00	
	PP		POMOC PRÁCE ZŘÍZ NEBO ZAJIŠT REGULACI A OCHRANU DOPRAVY					
	PSC		<i>Poznámka k souboru cen: zahrnuje veškeré náklady spojené s objednatelem požadovanými zařízeními</i>					
3	K	029113	OSTATNÍ POŽADAVKY - GEODETICKÉ ZAMĚŘENÍ - CELKY	KUS	1,000	35 000,00	35 000,00	OTSKP 2019
	PP		OSTATNÍ POŽADAVKY - GEODETICKÉ ZAMĚŘENÍ - CELKY					
	PSC		<i>Poznámka k souboru cen: zahrnuje veškeré náklady spojené s objednatelem požadovanými pracemi</i>					
4	K	02944	OSTAT POŽADAVKY - DOKUMENTACE SKUTEČ PROVEDENÍ V DIGIT FORMĚ	KPL	1,000	20 000,00	20 000,00	OTSKP 2019
	PP		OSTAT POŽADAVKY - DOKUMENTACE SKUTEČ PROVEDENÍ V DIGIT FORMĚ					
	PSC		<i>Poznámka k souboru cen: zahrnuje veškeré náklady spojené s objednatelem požadovanými pracemi</i>					
5	K	03100	ZÁŘIZENÍ STAVENIŠTĚ - ZŘÍZENÍ, PROVOZ, DEMONTÁŽ	KPL	1,000	15 000,00	15 000,00	OTSKP 2019
	PP		ZÁŘIZENÍ STAVENIŠTĚ - ZŘÍZENÍ, PROVOZ, DEMONTÁŽ					
	PSC		<i>Poznámka k souboru cen: zahrnuje objednatelem povolené náklady na pořízení (event. pronájem), provozování, udržování a likvidaci zhotovitelova zařízení</i>					

KRYCÍ LIST SOUPISU PRACÍ

Stavba:
Vojtova mezi ul. Lehárova a Karasova v Praze 12
Objekt:
01 - Oprava komunikace

KSO:	CC-CZ:	
Místo:	Datum:	17. 5. 2020
Zadavatel:	IC:	
	DIČ:	
Uchazeč:	IC:	Vyplň údaj
Vyplň údaj	DIČ:	Vyplň údaj
Projektant:	IC:	
	DIČ:	
Zpracovatel:	IC:	
	DIČ:	
Poznámka:		

Cena bez DPH				2 742 622,55
	Základ daně	Sazba daně	Výše daně	
DPH základní	2 742 622,55	21,00%	575 950,74	
snížená	0,00	15,00%	0,00	
Cena s DPH	v CZK			3 318 573,29

Projektant

Zpracovatel

Datum a podpis:

Razítko

Datum a podpis:

Razítko

Objednavatel

Uchazeč

Datum a podpis:

Razítko

Datum a podpis:

Razítko

REKAPITULACE ČLENĚNÍ SOUPISU PRACÍ

Stavba: Vojtova mezi ul. Lehárova a Karasova v Praze 12

Objekt: **01 - Oprava komunikace**

Místo:

Datum: 17. 5. 2020

Zadavatel:

Projektant:

Uchazeč: Vyplň údaj

Zpracovatel:

Kód dílu - Popis

Cena celkem [CZK]

Náklady ze soupisu prací

2 742 622,55

HSV - Práce a dodávky HSV	2 347 196,30
1 - Zemní práce	352 591,95
5 - Komunikace pozemní	1 775 464,35
8 - Trubní vedení	20 900,00
9 - Ostatní konstrukce a práce, bourání	198 240,00
OST - Ostatní	395 426,25

SOUPIS PRACÍ

Stavba:

Vojtova mezi ul. Lehárova a Karasova v Praze 12

Objekt:

01 - Oprava komunikace

Místo:

Datum: 17. 5. 2020

Zadavatel:

Projektant:

Uchazeč: Vyplň údaj

Zpracovatel:

PČ	Typ	Kód	Popis	MJ	Množství	J.cena [CZK]	Cena celkem [CZK]	Cenová soustava
Náklady soupisu celkem							2 742 622,55	
D		HSV	Práce a dodávky HSV				2 347 196,30	
D	1		Zemní práce				352 591,95	
1	K	113138	ODSTRANĚNÍ KRYTŮ ZPEVNĚNÝCH PLOCH S ASFALTEM, ODVOZ DO 20KM	M3	209,650	645,00	135 224,25	OTSKP 2019
		PP	ODSTRANĚNÍ KRYTŮ ZPEVNĚNÝCH PLOCH S ASFALTEM, ODVOZ DO 20KM					
			<i>Poznámka k souboru cen:</i>					
			<i>Položka zahrnuje veškerou manipulaci s vybouranou sítí a s vybouranými hmotami vč. uložení na skládku. Nezahrnuje poplatek za skládku, který se vykazuje v položce 0141** (s výjimkou malého množství bouraného materiálu, kde je možné poplatek zahrnout do jednotkové ceny bourání – tento fakt musí být uveden v doplňujícím textu k položce).</i>					
		PSC						
		VV	*odstranění vozovky 1340*0,11		147,400			
		VV	*odstranění stávajícího chodníku (22+9,5+116+115,5+10+63+24+25+30)*0,15		62,250			
2	K	113158	ODSTRANĚNÍ KRYTŮ ZPEVNĚNÝCH PLOCH Z BETONU, ODVOZ DO 20KM	M3	1,450	645,00	935,25	OTSKP 2019
		PP	ODSTRANĚNÍ KRYTŮ ZPEVNĚNÝCH PLOCH Z BETONU, ODVOZ DO 20KM					
			<i>Poznámka k souboru cen:</i>					
			<i>Položka zahrnuje veškerou manipulaci s vybouranou sítí a s vybouranými hmotami vč. uložení na skládku. Nezahrnuje poplatek za skládku, který se vykazuje v položce 0141** (s výjimkou malého množství bouraného materiálu, kde je možné poplatek zahrnout do jednotkové ceny bourání – tento fakt musí být uveden v doplňujícím textu k položce).</i>					
		PSC						
		VV	*odstranění stávajícího chodníku (5+4,5+4+1)*0,1		1,450			
3	K	113178	ODSTRANĚNÍ KRYTŮ ZPEVNĚNÝCH PLOCH Z DLAŽEB KOSTEK, ODVOZ DO 20KM	M3	3,450	445,00	1 535,25	OTSKP 2019
		PP	ODSTRANĚNÍ KRYTŮ ZPEVNĚNÝCH PLOCH Z DLAŽEB KOSTEK, ODVOZ DO 20KM					
			<i>Poznámka k souboru cen:</i>					
			<i>Položka zahrnuje veškerou manipulaci s vybouranou sítí a s vybouranými hmotami vč. uložení na skládku. Nezahrnuje poplatek za skládku, který se vykazuje v položce 0141** (s výjimkou malého množství bouraného materiálu, kde je možné poplatek zahrnout do jednotkové ceny bourání – tento fakt musí být uveden v doplňujícím textu k položce).</i>					
		PSC						
		VV	*odstranění stávajících kostek (6,5+9,5+7)*0,15		3,450			
4	K	113188	ODSTRANĚNÍ KRYTŮ ZPEVNĚNÝCH PLOCH Z DLAŽDIC, ODVOZ DO 20KM	M3	13,850	445,00	6 163,25	OTSKP 2019
		PP	ODSTRANĚNÍ KRYTŮ ZPEVNĚNÝCH PLOCH Z DLAŽDIC, ODVOZ DO 20KM					
			<i>Poznámka k souboru cen:</i>					
			<i>Položka zahrnuje veškerou manipulaci s vybouranou sítí a s vybouranými hmotami vč. uložení na skládku. Nezahrnuje poplatek za skládku, který se vykazuje v položce 0141** (s výjimkou malého množství bouraného materiálu, kde je možné poplatek zahrnout do jednotkové ceny bourání – tento fakt musí být uveden v doplňujícím textu k položce).</i>					
		PSC						
		VV	*odstranění stávajících dlažeb (11,5+13+7,5+65,5+12+5,5+23,5)*0,1		13,850			
5	K	113524	ODSTRANĚNÍ CHODNÍKOVÝCH A SILNICNÍCH OBRUBNÍKŮ BETONOVÝCH, ODVOZ DO 5KM	M	472,000	150,00	70 800,00	OTSKP 2019
		PP	ODSTRANĚNÍ CHODNÍKOVÝCH A SILNICNÍCH OBRUBNÍKŮ BETONOVÝCH, ODVOZ DO 5KM					
			<i>Poznámka k souboru cen:</i>					
			<i>Položka zahrnuje veškerou manipulaci s vybouranou sítí a s vybouranými hmotami vč. uložení na skládku. Nezahrnuje poplatek za skládku, který se vykazuje v položce 0141** (s výjimkou malého množství bouraného materiálu, kde je možné poplatek zahrnout do jednotkové ceny bourání – tento fakt musí být uveden v doplňujícím textu k položce).</i>					
		PSC						
		VV	*odstranění stávajících obrub 110+77+57+38+35+25+30+100		472,000			
6	K	122738	ODKOPÁVKY A PROKOPÁVKY OBEČNÉ TR. I, ODVOZ DO 20KM	M3	117,070	385,00	45 071,95	OTSKP 2019
		PP	ODKOPÁVKY A PROKOPÁVKY OBEČNÉ TR. I, ODVOZ DO 20KM					

PČ	Typ	Kód	Popis	MJ	Množství	J.cena [CZK]	Cena celkem [CZK]	Cenová soustava
			<i>Poznámka k souboru cen:</i> položka zahrnuje - vodorovná a svislá doprava, přemístění, přeložení, manipulace s výkopkem - kompletní provedení výkopky nezapažené i zapážené - ošetření výkopště po celou dobu práce v něm vč. klimatických opatření - zřízení výkopávek v blízkosti podzemního vedení, konstrukcí a objektů vč. jejich dočasného zajištění - zřízení pod vodou, v okolí výbušnin, ve stísněných prostorech a pod. - příplatek za lepvost - těžení po vrstvách, pásech a po jiných nutných částech (figurách) - čerpání vody vč. čerpacích jímek, potrubí a pohotovostní čerpací soupravy (viz ustanovení k pol. 1151,2) - potřebné snížení hladiny podzemní vody - těžení a rozpořádání jednotlivých balvanů - vytahování a nošení výkopku - svažování a přesvah. svahů do konečného tvaru, výměna hornin v podloží a v pláni znehodnocené klimatickými vlivy - ruční výkopáky, odstranění kořenů a napadávek - pažení, vzeptění a rozeptění vč. přeplazování (vyjma štětových stěn) - úpravu, ochranu a očištění dna, základové spáry, stěn a svahů - zhutnění podloží, případně i svahů vč. svažování - zřízení stupňů v podloží a lavic na svazích, není-li pro tyto práce zřízena samostatná položka - udržování výkopště a jeho ochrana proti vodě - odvedení nebo obvedení vody v okolí výkopště a ve výkopšti - třídní výkopku - veškeré pomocné konstrukce umožňující provedení výkopáky (příjezdy, sjezdy, nájezdy, lešení, podpěr, konstr. přemostění, zpevněné plochy, zakrytí a pod.) - nezahrnuje uložení zeminy (na skládku, do náspy) ani poplatky za skládku, vykazují se v <i>rozpisu A 0141**</i>					
			WV "odstranění podkladu - asfalt"(22+9,5+116+115,5+10+63+24+25+30)*(0,32-0,15)		70,550			
			WV "odstranění podkladu - beton"(5+4,5+4+1)*(0,32-0,1)		3,190			
			WV "odstranění podkladu - pol. dlažba"(6,5+9,5+7)*(0,32-0,15)		3,910			
			WV "odstranění podkladu - pol. dlaždice"(11,5+13+7,5+65,5+12+5,5+23,5)*(0,32-0,1)		30,470			
			WV "dobourání v místě sjezdu"89,5*0,1		8,950			
7	K	122738.1	ODKOPÁVKY A PROKOPÁVKY OBECE TR. I, ODVOZ DO 20KM	M3	241,200	385,00	92 862,00	
			PP ODKOPÁVKY A PROKOPÁVKY OBECE TR. I, ODVOZ DO 20KM Položka bude čerpána na přímý příkaz TDI a investora. <i>Poznámka k souboru cen:</i> položka zahrnuje - vodorovná a svislá doprava, přemístění, přeložení, manipulace s výkopkem - kompletní provedení výkopky nezapažené i zapážené - ošetření výkopště po celou dobu práce v něm vč. klimatických opatření - zřízení výkopávek v blízkosti podzemního vedení, konstrukcí a objektů vč. jejich dočasného zajištění - zřízení pod vodou, v okolí výbušnin, ve stísněných prostorech a pod. - příplatek za lepvost - těžení po vrstvách, pásech a po jiných nutných částech (figurách) - čerpání vody vč. čerpacích jímek, potrubí a pohotovostní čerpací soupravy (viz ustanovení k pol. 1151,2) - potřebné snížení hladiny podzemní vody - těžení a rozpořádání jednotlivých balvanů - vytahování a nošení výkopku - svažování a přesvah. svahů do konečného tvaru, výměna hornin v podloží a v pláni znehodnocené klimatickými vlivy - ruční výkopáky, odstranění kořenů a napadávek - pažení, vzeptění a rozeptění vč. přeplazování (vyjma štětových stěn) - úpravu, ochranu a očištění dna, základové spáry, stěn a svahů - zhutnění podloží, případně i svahů vč. svažování - zřízení stupňů v podloží a lavic na svazích, není-li pro tyto práce zřízena samostatná položka - udržování výkopště a jeho ochrana proti vodě - odvedení nebo obvedení vody v okolí výkopště a ve výkopšti - třídní výkopku - veškeré pomocné konstrukce umožňující provedení výkopáky (příjezdy, sjezdy, nájezdy, lešení, podpěr, konstr. přemostění, zpevněné plochy, zakrytí a pod.) - nezahrnuje uložení zeminy (na skládku, do náspy) ani poplatky za skládku, vykazují se v <i>rozpisu A 0141**</i>					
			WV "sanace podloží - předpoklad 60%"1340*0,3*0,6		241,200			
			D 5 Komunikace pozemní				1 775 464,35	
8	K	56213	VOZOVKOVÉ VRSTVY Z MATERIÁLU STABIL CEMENTEM TL DO 150MM	M2	89,500	280,00	25 060,00	OTSKP 2019
			PP VOZOVKOVÉ VRSTVY Z MATERIÁLU STABIL CEMENTEM TL DO 150MM <i>Poznámka k souboru cen:</i> - dodání směsi v předepsané kvalitě - očištění podkladu - uložení směsi dle předepsaného technologického předpisu a zhutnění vrstvy v předepsané tloušťce - zřízení vrstvy bez rozlišení šířky, pokládání vrstvy po etapách, včetně pracovních spar a spojů - úpravu napojení, ukončení - úpravu dilatačních spar včetně předepsané výztuže - nezahrnuje postřiky, nátěry					
			WV "jezdy - SC 8/10 tl. 120 mm"4+9+11,5+10+3,5+5+4+3,5+3,5+12+3+3+9,5+4+4		89,500			
9	K	56330	VOZOVKOVÉ VRSTVY ZE ŠTERKODRTI	M3	241,200	900,00	217 080,00	OTSKP 2019
			PP VOZOVKOVÉ VRSTVY ZE ŠTERKODRTI Čerpání položky na přímý příkaz TDI a investora. <i>Poznámka k souboru cen:</i> - dodání kameniva předepsané kvality a zrnitosti - rozprostření a zhutnění vrstvy v předepsané tloušťce - zřízení vrstvy bez rozlišení šířky, pokládání vrstvy po etapách - nezahrnuje postřiky, nátěry					
			WV "sanace podloží, ŠDA tl. 300 mm - předpoklad 60%"1340*0,3*0,6		241,200			
10	K	56333	VOZOVKOVÉ VRSTVY ZE ŠTERKODRTI TL. DO 150MM	M2	417,500	175,00	73 062,50	OTSKP 2019
			PP VOZOVKOVÉ VRSTVY ZE ŠTERKODRTI TL. DO 150MM <i>Poznámka k souboru cen:</i> - dodání kameniva předepsané kvality a zrnitosti - rozprostření a zhutnění vrstvy v předepsané tloušťce - zřízení vrstvy bez rozlišení šířky, pokládání vrstvy po etapách - nezahrnuje postřiky, nátěry					
			WV "chodník - ŠDB 0/32 tl. 0,15 mm"135+163+106+103-89,5		417,500			
11	K	56334	VOZOVKOVÉ VRSTVY ZE ŠTERKODRTI TL. DO 200MM	M2	89,500	200,00	17 900,00	OTSKP 2019
			PP VOZOVKOVÉ VRSTVY ZE ŠTERKODRTI TL. DO 200MM <i>Poznámka k souboru cen:</i> - dodání kameniva předepsané kvality a zrnitosti - rozprostření a zhutnění vrstvy v předepsané tloušťce - zřízení vrstvy bez rozlišení šířky, pokládání vrstvy po etapách - nezahrnuje postřiky, nátěry					
			WV "jezdy - ŠDA 0/32 tl. 180 mm"4+9+11,5+10+3,5+5+4+3,5+3,5+12+3+3+9,5+4+4		89,500			
12	K	572113	INFILTRAČNÍ POSTŘÍK Z EMULZE DO 0,5KG/M2	M2	1 340,000	25,00	33 500,00	OTSKP 2019
			PP INFILTRAČNÍ POSTŘÍK Z EMULZE DO 0,5KG/M2					

PČ	Typ	Kód	Popis	MJ	Množství	J.cena [CZK]	Cena celkem [CZK]	Cenová soustava
	PSC		<i>Poznámka k souboru cen: - dodání všech předepsaných materiálů pro postřiky v předepsaném množství - provedení díle předepsaného technologického předpisu - zřízení vrstvy bez rozšíření šířky, pokládání vrstvy po etapách - úpravu napojení, ukončení</i>					
	VV		*PI-C - 0,5 kg/m ² *1340		1 340,000			
13	K	572214	SPOJOVACÍ POSTŘIK Z MODIFIK EMULZE DO 0,5KG/M2	M2	1 340,000	10,00	13 400,00	OTSKP 2019
	PP		SPOJOVACÍ POSTŘIK Z MODIFIK EMULZE DO 0,5KG/M2					
	PSC		<i>Poznámka k souboru cen: - dodání všech předepsaných materiálů pro postřiky v předepsaném množství - provedení díle předepsaného technologického předpisu - zřízení vrstvy bez rozšíření šířky, pokládání vrstvy po etapách - úpravu napojení, ukončení</i>					
	VV		*PS-C - 0,3 kg/m ² *1340		1 340,000			
14	K	574A34	ASFALTOVÝ BETON PRO OBRUSNE VRSTVY ACO 11+, 11S TL. 40MM	M2	1 340,000	300,00	402 000,00	OTSKP 2019
	PP		ASFALTOVÝ BETON PRO OBRUSNE VRSTVY ACO 11+, 11S TL. 40MM					
	PSC		<i>Poznámka k souboru cen: - dodání směsi v požadované kvalitě - očištění podkladu - uložení směsi díle předepsaného technologického předpisu, zhutnění vrstvy v předepsané tloušťce - zřízení vrstvy bez rozšíření šířky, pokládání vrstvy po etapách, včetně pracovních spar a spojů - úpravu napojení, ukončení podél obrubníků, dilatačních zařízení, odvodňovacích proužků, odvodňovačů, vpustí, šachet a pod. - nezahmje postřiky, nátěry - nezahmje těsnění podél obrubníků, dilatačních zařízení, odvodňovacích proužků, odvodňovačů, vpustí, šachet a pod.</i>					
	VV		*ACO 11 tl. 40 mm*1340		1 340,000			
15	K	574C66	ASFALTOVÝ BETON PRO LOŽNÍ VRSTVY ACL 16+, 16S TL. 70MM	M2	1 340,000	450,00	603 000,00	OTSKP 2019
	PP		ASFALTOVÝ BETON PRO LOŽNÍ VRSTVY ACL 16+, 16S TL. 70MM					
	PSC		<i>Poznámka k souboru cen: - dodání směsi v požadované kvalitě - očištění podkladu - uložení směsi díle předepsaného technologického předpisu, zhutnění vrstvy v předepsané tloušťce - zřízení vrstvy bez rozšíření šířky, pokládání vrstvy po etapách, včetně pracovních spar a spojů - úpravu napojení, ukončení podél obrubníků, dilatačních zařízení, odvodňovacích proužků, odvodňovačů, vpustí, šachet a pod. - nezahmje postřiky, nátěry - nezahmje těsnění podél obrubníků, dilatačních zařízení, odvodňovacích proužků, odvodňovačů, vpustí, šachet a pod.</i>					
	VV		*ACO 11 tl. 40 mm*1340		1 340,000			
16	K	582611	KRYTY Z BETON DLAŽDIC SE ZÁMKEM SEDÝCH TL 60MM DO LOŽE Z KAM	M2	407,050	602,00	245 044,10	OTSKP 2019
	PP		KRYTY Z BETON DLAŽDIC SE ZÁMKEM ŠEDÝCH TL 60MM DO LOŽE Z KAM					
	PSC		<i>Poznámka k souboru cen: - dodání dlažebního materiálu v požadované kvalitě, dodání materiálu pro předepsané lože v tloušťce předepsané dokumentací a pro předepsanou výplň spar - očištění podkladu - uložení dlažby díle předepsaného technologického předpisu včetně předepsané podkladní vrstvy a předepsané výplně spar - zřízení vrstvy bez rozšíření šířky, pokládání vrstvy po etapách - úpravu napojení, ukončení podél obrubníků, dilatačních zařízení, odvodňovacích proužků, odvodňovačů, vpustí, šachet a pod., nestanovi-li zadávací dokumentace jinak - nezahmje postřiky, nátěry - nezahmje těsnění podél obrubníků, dilatačních zařízení, odvodňovacích proužků, odvodňovačů, vpustí, šachet a pod.</i>					
	VV		*čnodník - DL 50*135+153+102E-103-89,5-41,8*(1/4)		407,050			
17	K	582612	KRYTY Z BETON DLAŽDIC SE ZÁMKEM SEDÝCH TL 80MM DO LOŽE Z KAM	M2	58,150	665,00	38 669,75	OTSKP 2019
	PP		KRYTY Z BETON DLAŽDIC SE ZÁMKEM ŠEDÝCH TL 80MM DO LOŽE Z KAM					
	PSC		<i>Poznámka k souboru cen: - dodání dlažebního materiálu v požadované kvalitě, dodání materiálu pro předepsané lože v tloušťce předepsané dokumentací a pro předepsanou výplň spar - očištění podkladu - uložení dlažby díle předepsaného technologického předpisu včetně předepsané podkladní vrstvy a předepsané výplně spar - zřízení vrstvy bez rozšíření šířky, pokládání vrstvy po etapách - úpravu napojení, ukončení podél obrubníků, dilatačních zařízení, odvodňovacích proužků, odvodňovačů, vpustí, šachet a pod., nestanovi-li zadávací dokumentace jinak - nezahmje postřiky, nátěry - nezahmje těsnění podél obrubníků, dilatačních zařízení, odvodňovacích proužků, odvodňovačů, vpustí, šachet a pod.</i>					
	VV		*výjezdy - DL 80*4+9+11,5+10+3,5+5+4+3,5+3,5+12+3+3+9,5+4+4-41,8*(3/4)		58,150			
18	K	58261B	KRYTY Z BETON DLAŽDIC SE ZÁMKEM BAREV RELIÉF TL 80MM DO LOŽE Z KAM	M2	41,800	860,00	35 948,00	OTSKP 2019
	PP		KRYTY Z BETON DLAŽDIC SE ZÁMKEM BAREV RELIÉF TL 80MM DO LOŽE Z KAM					
	PSC		<i>Poznámka k souboru cen: - dodání dlažebního materiálu v požadované kvalitě, dodání materiálu pro předepsané lože v tloušťce předepsané dokumentací a pro předepsanou výplň spar - očištění podkladu - uložení dlažby díle předepsaného technologického předpisu včetně předepsané podkladní vrstvy a předepsané výplně spar - zřízení vrstvy bez rozšíření šířky, pokládání vrstvy po etapách - úpravu napojení, ukončení podél obrubníků, dilatačních zařízení, odvodňovacích proužků, odvodňovačů, vpustí, šachet a pod., nestanovi-li zadávací dokumentace jinak - nezahmje postřiky, nátěry - nezahmje těsnění podél obrubníků, dilatačních zařízení, odvodňovacích proužků, odvodňovačů, vpustí, šachet a pod.</i>					
	VV		*reliéfni dlažba DL 80*1,6+4,4+4+5,4+1,9+2,2+1,8+1,9+1,9+5+1,7+1,8+4,3+2+1,9		41,800			
19	K	58920	VÝPLŇ SPAR MODIFIKOVANÝM ASFALTEM	M	472,000	150,00	70 800,00	OTSKP 2019
	PP		VÝPLŇ SPAR MODIFIKOVANÝM ASFALTEM					
	PSC		<i>Poznámka k souboru cen: položka zahrnuje: - dodávku předepsaného materiálu - vycistění a výplň spar tímto materiálem</i>					
	VV		*nové obruby*133+136+100+103		472,000			
D	8		Trubní vedení				20 900,00	

PČ	Typ	Kód	Popis	MJ	Množství	J.cena [CZK]	Cena celkem [CZK]	Cenová soustava
20	K	89921	VÝŠKOVÁ ÚPRAVA POKLOPŮ	KUS	7,000	950,00	6 650,00	OTSKP 2019
	PP		VÝŠKOVÁ ÚPRAVA POKLOPŮ Poznámka k souboru cen: - položka výškové úpravy zahrnuje všechny nutné práce a materiály pro zvýšení nebo snížení zařízení (včetně nutné úpravy stávajícího povrchu vozovky nebo chodníku).					
	PSC		"výškové vyrovnání stávajících poklopů"		7,000			
	VV							
21	K	89923	VÝŠKOVÁ ÚPRAVA KRYCÍCH HRNCŮ	KUS	19,000	750,00	14 250,00	OTSKP 2019
	PP		VÝŠKOVÁ ÚPRAVA KRYCÍCH HRNCŮ Poznámka k souboru cen: - položka výškové úpravy zahrnuje všechny nutné práce a materiály pro zvýšení nebo snížení zařízení (včetně nutné úpravy stávajícího povrchu vozovky nebo chodníku).					
	PSC		"výškové vyrovnání stávajících šoupat"		19,000			
	VV							
	D	9	Ostatní konstrukce a práce, bourání				198 240,00	
22	K	917224	SILNICNÍ A CHODNÍKOVÉ OBRUBY Z BETONOVÝCH OBRUBNÍKŮ ŠÍŘ 150MM	M	472,000	420,00	198 240,00	OTSKP 2019
	PP		SILNICNÍ A CHODNÍKOVÉ OBRUBY Z BETONOVÝCH OBRUBNÍKŮ ŠÍŘ 150MM Poznámka k souboru cen: Položka zahrnuje: dodání a pokládku betonových obrubníků o rozměrech předepsaných zadávací dokumentací betonové lože i boční betonovou opěrku. "nové obruby"133+136+100+103					
	PSC				472,000			
	VV							
	D	OST	Ostatní				395 426,25	
23	K	014112	POPLATKY ZA SKLÁDKU TYP S-IO (INERTNÍ ODPAD)	T	80,190	450,00	36 085,50	OTSKP 2019
	PP		POPLATKY ZA SKLÁDKU TYP S-IO (INERTNÍ ODPAD) Poznámka k souboru cen: zahrnuje veškeré poplatky provozovatelí skládky související s uložením odpadu na skládce.					
	PSC		"pol. 113158 - odstr. ploch z betonu"1,45*2,2		3,190			
	VV		"pol. 113178 - odstr. ploch z kostek"3,45*2,2		7,590			
	VV		"pol. 113188 - odstr. ploch z dlaždic"13,85*2,2		30,470			
	VV		"pol. 113524 - odstr. obrub"472*0,15*0,25*2,2		38,940			
24	K	014122	POPLATKY ZA SKLÁDKU TYP S-OO (OSTATNÍ ODPAD)	T	210,726	250,00	52 681,50	OTSKP 2019
	PP		POPLATKY ZA SKLÁDKU TYP S-OO (OSTATNÍ ODPAD) Poznámka k souboru cen: zahrnuje veškeré poplatky provozovatelí skládky související s uložením odpadu na skládce.					
	PSC		"pol. 122738 - odkop"117,07*1,8		210,726			
	VV							
25	K	014122.1	POPLATKY ZA SKLÁDKU TYP S-OO (OSTATNÍ ODPAD)	T	434,160	250,00	108 540,00	
	PP		POPLATKY ZA SKLÁDKU TYP S-OO (OSTATNÍ ODPAD) Poznámka k souboru cen: zahrnuje veškeré poplatky provozovatelí skládky související s uložením odpadu na skládce.					
	PSC		"pol. 122738.1 - odkop"241,2*1,8		434,160			
	VV							
26	K	014132	POPLATKY ZA SKLÁDKU TYP S-NO (NEBEZPEČNÝ ODPAD)	T	440,265	450,00	198 119,25	OTSKP 2019
	PP		POPLATKY ZA SKLÁDKU TYP S-NO (NEBEZPEČNÝ ODPAD) Poznámka k souboru cen: zahrnuje veškeré poplatky provozovatelí skládky související s uložením odpadu na skládce.					
	PSC		"pol. 113138 - odstr. asfaltu"209,65*2,1		440,265			
	VV							