

S 0143/2020/MBaI**SMLOUVA****o zřízení věcného břemene**

uzavřená v souladu s ustanovením § 59 zákona č. 458/2000 Sb., o podmínkách podnikání a o výkonu státní správy v energetických odvětvích a o změně některých zákonů (energetický zákon), ve znění pozdějších předpisů a v souladu s ustanoveními § 1257 - 1266 a 1299 - 1302 zákona č. 89/2012 Sb., občanský zákoník, ve znění pozdějších předpisů

mezi smluvními stranami:

Statutární město Ostrava**Městský obvod Radvanice a Bartovice**

Sídlo: Těšínská 87/281, 71600 Ostrava Radvanice
IČO: 00845451
DIČ: CZ00845451
Zastoupena: Bc. Martinou Stankušovou, místostarostkou
Bankovní spojení: Komerční banka a.s.
Číslo účtu: [REDAKCE]

dále jen „**povinný**“

a

GasNet, s.r.o.

Sídlo: Klíšská 940/96, Klíše, 400 01 Ústí nad Labem
Spisová značka: C 23083 vedená u Krajského soudu v Ústí nad Labem
IČO: 27295567
DIČ: CZ27295567

Zastoupena na základě plné moci společností**GridServices, s.r.o.**

Sídlo: Plynárenská 499/1, Zábřovice, 602 00 Brno
Spisová značka: C 57165 vedená u Krajského soudu v Brně
IČO: 27935311
DIČ: CZ27935311

Zastoupena na základě plné moci: paní Julií Sládkovou, vedoucí oddělení správy nemovitého majetku – Morava sever a Mgr. Zuzanou Laškovou, technikem správy nemovitého majetku

dále jen „**oprávněný**“

I.

1. Povinný prohlašuje, že je výlučným vlastníkem pozemků parc. č. **1030**, parc. č. **1031**, parc. č. **1057/2**, parc. č. **1057/3**, parc. č. **3217/1**, parc. č. **3232**, parc. č. **3238/1**, parc. č. **3239/10**, parc. č. **3239/16**, parc. č. **3239/1**, parc. č. **3277/1**, parc. č. **3277/14**, zapsaných na LV č. 1962, pro k.ú. **Radvanice**, obec Ostrava, u Katastrálního úřadu pro Moravskoslezský kraj, katastrální pracoviště Ostrava (dále jen „**služebné pozemky**“).
Povinný dále prohlašuje, že vlastnictví ke služebným pozemkům ke dni podpisu této smlouvy nepozbyl.
2. Oprávněný je vlastníkem plynárenského zařízení „**REKO MS Ostrava-Radvanice 1. část, číslo stavby: 7700100956**“ včetně jeho součástí, příslušenství, opěrných a vytyčovacíh bodů, které je uloženo ve služebných pozemcích v celkové délce 596,21 m (dále jen „**plynárenské zařízení**“).

II.

1. Povinný zřizuje ke služebným pozemkům ve prospěch oprávněného věcné břemeno ve smyslu služebnosti spočívající v:
 - a) právu zřídit a provozovat na služebných pozemcích plynárenské zařízení,
 - b) právu vstupovat a vjíždět na služebné pozemky v souvislosti se zřízením, stavebními úpravami, opravami, provozováním a odstraněním plynárenského zařízení (dále jen „**věcné břemeno**“).
2. Věcné břemeno se zřizuje úplatně na dobu neurčitou.
3. Smluvní strany se dohodly na rozsahu věcného břemene 1 m na obě strany od půdorysu plynárenského zařízení.
4. Skutečná poloha plynárenského zařízení včetně rozsahu věcného břemene je stanovena a vyznačena v geometrickém plánu č. 2369-18/2020 ze dne 27.02.2020, který vyhotovil GIS-STAVINVEX a.s., Bučinská 1733, 73541 Petřvald a potvrdil dne 03.03.2020 Katastrální úřad pro Moravskoslezský kraj, katastrální pracoviště Ostrava. Geometrický plán tvoří nedílnou součást této smlouvy.
5. Povinný prohlašuje, že služebné pozemky jsou bez faktických i právních vad a neexistují žádné okolnosti, které by bránily řádnému výkonu práv z věcného břemene. Oprávněný práva z věcného břemene přijímá a povinný se zavazuje jejich výkon trpět.
6. Náklady spojené s běžným udržováním služebných pozemků nese povinný.

III.

1. Smluvní strany se dohodly na jednorázové úplatě za zřízení věcného břemene v celkové výši 288.948,- Kč včetně DPH (slovy Dvěstěosmdesátosmtisícdevětsetčtyřicet osm korun českých) (dále jen „**úplata**“).
2. Je-li povinný plátcem daně z přidané hodnoty a hradí-li úplatu oprávněný, slouží tato smlouva jako daňový doklad. Základ daně činí 238.800,- Kč, základní sazba daně z přidané hodnoty 21 %, vypočtená daň 50.148,- Kč. Úplata včetně daně z přidané hodnoty činí 288.948,- Kč (slovy Dvěstěosmdesátosmtisícdevětsetčtyřicet osm korun českých). Za datum vystavení daňového dokladu a datum zdanitelného plnění se považuje datum uzavření této smlouvy. Evidenční číslo daňového dokladu: **7700100956_1/VB**.
3. Oprávněný se zavazuje poukázat na výše uvedený účet povinného úplatu včetně DPH nejpozději do 30 dnů ode dne, kdy mu bude od katastrálního úřadu doručeno vyrozumění o provedení zápisu vkladu věcného břemene do katastru nemovitostí.
4. Pokud k datu uskutečnění zdanitelného plnění budou u povinných naplněny podmínky ustanovení § 106a zákona č. 235/2004 Sb., o dani z přidané hodnoty, ve znění pozdějších předpisů (dále jen „**ZoDPH**“), je oprávněný oprávněn postupovat podle ustanovení § 109a ZoDPH, tj. zvláštním způsobem zajištění daně. V takovém případě je oprávněný oprávněn uhradit část svého finančního závazku, tedy část sjednané úplaty za zřízení věcného břemene, ve výši vypočtené daně z přidané hodnoty nikoliv na bankovní účet povinných, ale přímo na bankovní účet příslušného správce daně. Tímto bude finanční závazek oprávněného vůči povinným v části vypočtené výše daně z přidané hodnoty vyrovnáný.

IV.

1. Oprávněný podá návrh na zápis vkladu věcného břemene dle této smlouvy do katastru nemovitostí a ponese náklady s tím spojené.
2. Pro případ zamítnutí zápisu vkladu věcného břemene na základě této smlouvy katastrálním úřadem se smluvní strany zavazují učinit veškeré relevantní kroky k odstranění překážek provedení zápisu vkladu při zachování smyslu a účelu této smlouvy.

V.

K ochraně plynárenského zařízení je zřízeno ochranné pásmo v rozsahu dle příslušného ustanovení energetického zákona. V tomto ochranném pásmu je zakázáno provádět činnosti, které by ve svých důsledcích ohrozily plynárenské zařízení včetně jeho příslušenství, spolehlivost a bezpečnost jeho provozu, zejména stavební činnosti, zemní práce, umístování konstrukcí, zřizování skládek a uskladňování materiálů, není-li oprávněným stanoveno jinak.

VI.

1. Pokud byl povinný nebo uživatel nemovité věci v důsledku výkonu práv oprávněného jako provozovatele distribuční soustavy omezen v souladu s touto smlouvou v obvyklém užívání nemovité věci nebo mu vznikla újma na majetku, má právo na přiměřenou jednorázovou náhradu. Právo na náhradu lze uplatnit u provozovatele distribuční soustavy do 2 let ode dne, kdy k omezení nebo újmě došlo, jinak právo zaniká.
2. Provozovatel distribuční soustavy je povinen co nejvíce šetřit práv vlastníků dotčených nemovitých věcí a vstup na jejich nemovitou věc jim oznámit. Po skončení prací je povinen uvést nemovitou věc do předchozího stavu, nebo není-li to možné s ohledem na povahu provedených prací, do stavu odpovídajícímu předchozímu účelu či užívání dotčené nemovité věci a oznámit tuto skutečnost vlastníku nemovité věci. Po provedení odstranění nebo okleštění stromů je povinen na svůj náklad provést likvidaci vzniklého klesu a zbytků po těžbě.

VII.

1. Tato smlouva podléhá uveřejnění v registru smluv dle zákona číslo 340/2015 Sb., o zvláštních podmínkách účinnosti některých smluv, uveřejňování těchto smluv a o registru smluv (zákon o registru smluv), ve znění pozdějších předpisů (dále jen „**zákon o registru smluv**“).
2. Smlouvu bez zbytečného odkladu, nejpozději do 30 dnů od uzavření smlouvy, uveřejní povinný (dále jen „**strana povinná**“). Při uveřejnění je strana povinná postupovat tak, aby nebyla ohrožena doba zahájení plnění ze smlouvy, pokud si ji smluvní strany sjednaly, případně vyplývali z účelu smlouvy. Pro případ potřeby opravy uveřejněné smlouvy nebo metadat smlouvy je smluvními stranami ujednáno, že tyto opravy bude povinná uveřejnit strana povinná. Pro uveřejnění opravy platí ustanovení tohoto článku o uveřejnění obdobně.
3. GasNet/GridServices i strana povinná prohlašují, že tato smlouva neobsahuje obchodní tajemství, jež by nebylo možné uveřejnit.
4. Strana povinná, zajistí, aby při uveřejnění této smlouvy nebyly uveřejněny informace, které nelze uveřejnit podle platných právních předpisů (osobní údaje zaměstnanců GasNet/GridServices, pracovní pozice a jejich emailové adresy a tel. čísla,) a dále, aby byly znečitelněny podpisy osob zastupujících smluvní strany. Strojově čitelnou verzi k uveřejnění připraví pro stranu povinnou GasNet/GridServices. GasNet/GridServices bude při přípravě vycházet z pokynů strany povinné, a to zejm. ve věci znečitelnění obchodního tajemství, osobních údajů a jiných zákonem chráněných údajů. Pokud k takovému sdělení strany povinné nedojde ještě před uzavřením smlouvy, potvrzuje tímto strana povinná, že výslovně souhlasí s uveřejněním smlouvy v plném rozsahu. GasNet/GridServices není odpovědná za správnost a úplnost tato připraveného dokumentu.
5. Tato smlouva nabývá účinnosti dnem uveřejnění v registru smluv v souladu s § 6 odst. 1 zákona o registru smluv, není-li smluvními stranami sjednáno datum pozdější.
6. Smluvní strany považují ve vztahu k registru smluv práva a povinnosti upravené v tomto článku za postup odpovídající péči řádného hospodáře. Strany se zavazují se informovat vzájemně bez zbytečného odkladu pro případ nesplnění jakékoliv povinnosti v tomto článku sjednané.
7. Pro případ porušení povinností sjednaných v tomto článku některou smluvní stranou, bude tato odpovědná za škodu druhé smluvní straně způsobenou.

VIII.

GasNet, s.r.o. je, ve smyslu Nařízení Evropského parlamentu a Rady (EU) 2016/679 ze dne 27. dubna 2016 o ochraně fyzických osob v souvislosti se zpracováním osobních údajů a o volném pohybu těchto údajů a o zrušení směrnice 95/46/ES (obecné nařízení o ochraně osobních údajů), správcem osobních údajů povinného. Informace o jejich zpracování vyžadované platnými právními předpisy, včetně jejich

rozsahu a účelu zpracování, přehledu práv a povinností GasNet, s.r.o. a aktualizovaného seznamu zpracovatelů osobních údajů, jsou zveřejněny na webové stránce GasNet, s.r.o. (www.gasnet.cz/cs/informace-o-zpracovani-osobnich-udaju) a při uzavírání smlouvy nebo kdykoli v průběhu jejího trvání budou povinnému poskytnuty na jeho vyžádání, adresované písemně na adresu sídla GasNet, s.r.o. nebo do jeho datové schránky ID rdxzhzt.

IX.

1. Smlouva se vyhotovuje v 3 stejnopisech, z nichž po 1 obdrží každá smluvní strana, 1 stejnopis je určen pro potřeby řízení před katastrálním úřadem.
2. Smlouva byla schválena radou městského obvodu Radvanice a Bartovice, usnesením č. 572/33/20 ze dne 8. dubna 2020.

Za povinného:

14 -04- 2020

V Ostravě dne

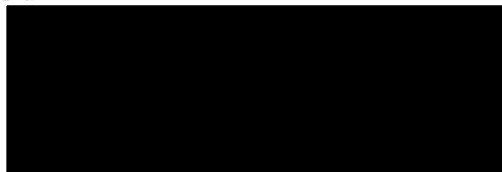

Bc. Martina Stankušová
místostarostka

Za oprávněného:

V Ostravě dne 0

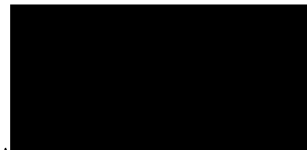

Julie Sládková
vedoucí oddělení správy nemovitého
majetku – Morava sever

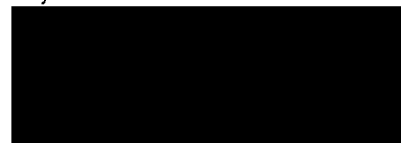

Mgr. Zuzana Lašková
technik správy nemovitého majetku

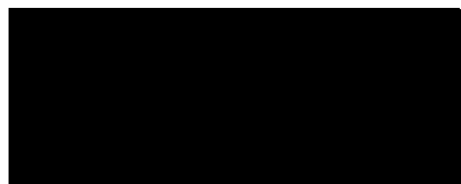

VÝKAZ DOSAVADNÍHO A NOVÉHO STAVU ÚDAJŮ KATASTRU NEMOVITOSTÍ														
Dosavadní stav				Nový stav										
Označení pozemku parc. číslem	Výměra parcely		Druh pozemku	Označení pozemku parc. číslem	Výměra parcely		Druh pozemku	Typ stavby	Způsob určení výměr	Porovnání se stavem evidence právních vztahů				
										Díl přechází z pozemku označeného v		Číslo listu vlastnictví	Výměra dílu	
	ha	m ²	Způsob využití		Způsob využití	způsob využití	katastru nemovitosti	dřívější poz. evidenci		ha	m ²			
1030										1030		1962		
1031										1031		1962		
1057/2										1057/2		1962		
1057/3										1057/3		1962		
3217/1										3217/1		1962		
3232										3232		1962		
3238/1										3238/1		1962		
3239/1										3239/1		1962		
3239/10										3239/10		1962		
3239/16										3239/16		1962		
3266/1										3266/1		1815		
3277/1										3277/1		1962		
3277/14										3277/14		1962		

Oprávněný: Dle listin

Druh věcného břemene: Právo dle listin

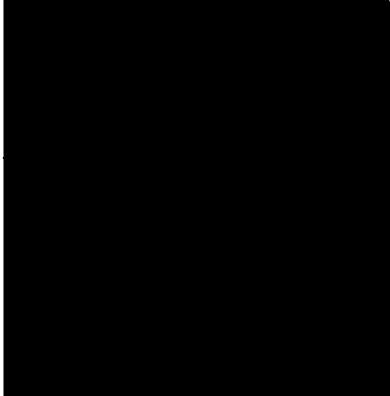
GEOMETRICKÝ PLÁN pro vymezení rozsahu věcného břemene k části pozemku	Geom. plán ověřil úředně oprávněný zeměměřický inženýr :	Stejnopis ověřil úředně oprávněný zeměměřický inženýr :
	Jméno, příjmení Ing. Aleš Novotný	Jméno, příjmení Ing. Miroslav Žilík
	Číslo položky seznamu úředně oprávněných zeměměřických inženýrů 2226/2004	Číslo položky seznamu úředně oprávněných zeměměřických inženýrů 1075/1995
	Dne 27. únor 2020 Číslo 650/2020	Dne 6.3.2020 Číslo 624/2020
	Náležitosti a přesnosti odpovídá právním předpisům	Tento stejnopis odpovídá geometrickému plánu v elektronické podobě uloženému v dokumentaci katastrálního úřadu.
Vyhotovil : GIS-STAVINVEST a.s. Bučinská 1733, Petřvald 735 41 IČ : 25 39 49 75	Katastrální úřad souhlasí s očíslováním parcel. KÚ pro Moravskoslezský kraj KP Ostrava Ing. Vojtěch Hořínek PGP-539/2020-807 2020.03.03 08:45:03 CET	Ověření stejnopisu v listinné podobě.
Číslo plánu 2369-18/2020		
Okres Ostrava-město		
Obec Ostrava		
Kat. území Radvanice		
Mapový list Ostrava 6-1/43.6-2/21		
Dosavadním vlastníkům byla poskytnuta možnost seznámit se v terénu s průběhem navrhovaných hranic které byly označeny předepsaným způsobem dočasně		

Seznam souřadnic (S-JTSK)

Číslo bodu	Souřadnice pro zápis do KN			Souřadnice určené měřením		Poznámka
	Y	X	Kód kv.	Y	X	
k.ú. Radvanice (715018)						
42-8	466138.64	1104160.59	3			
1007-10	466002.38	1104013.37	3			
1007-12	466018.62	1104008.40	3			
1007-13	466026.81	1104006.74	3			
1	466120.14	1104197.11	4	466119.20	1104197.40	dočasně
2	466121.91	1104198.13	4	466120.98	1104198.42	dočasně
3	466122.10	1104193.69	4	466121.16	1104193.98	dočasně
4	466123.88	1104194.73	4	466122.94	1104195.02	dočasně
5	466127.16	1104185.18	4	466126.22	1104185.47	dočasně
6	466128.43	1104187.09	4	466127.49	1104187.38	dočasně
7	466129.48	1104185.35	4	466128.54	1104185.64	dočasně
8	466129.74	1104187.80	4	466128.80	1104188.09	dočasně
9	466132.54	1104187.01	4	466131.60	1104187.30	dočasně
10	466128.96	1104189.15	4	466128.02	1104189.44	dočasně
11	466130.68	1104190.16	4	466129.75	1104190.45	dočasně
13	466131.20	1104182.55	4	466130.26	1104182.84	dočasně
14	466128.92	1104182.34	4	466127.98	1104182.63	dočasně
15	466129.98	1104180.59	4	466129.04	1104180.88	dočasně
16	466126.68	1104180.92	4	466125.70	1104181.19	dočasně
17	466127.73	1104179.15	4	466126.71	1104179.40	dočasně
18	466136.53	1104173.63	4	466135.58	1104173.92	dočasně
19	466134.77	1104172.57	4	466133.82	1104172.86	dočasně
20	466142.63	1104163.71	4	466141.68	1104163.99	dočasně
21	466140.34	1104163.50	4	466139.39	1104163.78	dočasně
22	466141.40	1104161.77	4	466140.45	1104162.05	dočasně
23	466137.83	1104161.97	4	466136.83	1104162.23	dočasně
24	466138.86	1104160.22	4	466137.81	1104160.45	dočasně
25	466147.89	1104151.30	4	466146.93	1104151.58	dočasně
26	466148.96	1104149.59	4	466148.00	1104149.87	dočasně
27	466145.17	1104149.49	4	466144.16	1104149.74	dočasně
28	466146.20	1104147.74	4	466145.22	1104148.01	dočasně
29	466153.10	1104142.90	4	466152.14	1104143.18	dočasně
30	466154.32	1104144.82	4	466153.36	1104145.10	dočasně
31	466155.39	1104143.11	4	466154.43	1104143.39	dočasně
32	466156.57	1104146.14	4	466155.66	1104146.45	dočasně
33	466157.60	1104144.39	4	466156.70	1104144.70	dočasně
34	466160.60	1104130.85	4	466159.63	1104131.12	dočasně
35	466162.36	1104131.93	4	466161.39	1104132.20	dočasně
36	466163.83	1104125.59	4	466162.86	1104125.86	dočasně
37	466165.06	1104127.51	4	466164.09	1104127.78	dočasně
38	466166.10	1104125.76	4	466165.13	1104126.03	dočasně
39	466166.86	1104128.62	4	466165.94	1104128.92	dočasně
40	466167.88	1104126.89	4	466166.95	1104127.18	dočasně
41	466175.20	1104109.86	4	466174.22	1104110.13	dočasně
42	466173.42	1104108.84	4	466172.44	1104109.11	dočasně
43	466185.91	1104091.20	4	466184.92	1104091.46	dočasně
44	466184.13	1104090.18	4	466183.14	1104090.44	dočasně
45	466193.18	1104078.49	4	466192.18	1104078.75	dočasně
46	466190.38	1104079.25	4	466189.38	1104079.51	dočasně
47	466191.39	1104077.48	4	466190.39	1104077.74	dočasně
48	466187.44	1104077.63	4	466186.46	1104077.90	dočasně
49	466188.48	1104075.86	4	466187.47	1104076.11	dočasně
50	466195.26	1104070.77	4	466194.26	1104071.03	dočasně
51	466197.02	1104071.85	4	466196.02	1104072.10	dočasně
52	466197.20	1104069.52	4	466196.20	1104069.77	dočasně
53	466199.86	1104073.56	4	466198.86	1104073.81	dočasně
54	466200.96	1104071.78	4	466199.96	1104072.03	dočasně
55	466201.80	1104074.79	4	466200.80	1104075.04	dočasně
56	466202.88	1104072.99	4	466201.88	1104073.24	dočasně
57	466203.10	1104075.51	4	466202.10	1104075.76	dočasně
58	466204.12	1104073.69	4	466203.12	1104073.94	dočasně
59	466187.02	1104065.73	4	466186.02	1104065.99	dočasně
60	466188.10	1104063.95	4	466187.10	1104064.21	dočasně
61	466171.50	1104056.37	4	466170.49	1104056.64	dočasně
62	466172.59	1104054.59	4	466171.58	1104054.86	dočasně
63	466166.43	1104053.19	4	466165.42	1104053.46	dočasně
64	466167.51	1104051.41	4	466166.50	1104051.68	dočasně
65	466157.52	1104047.96	4	466156.51	1104048.24	dočasně
66	466158.59	1104046.16	4	466157.58	1104046.43	dočasně
67	466150.26	1104041.14	4	466149.24	1104041.42	dočasně

68	466150.05	1104043.45	4	466149.03	1104043.73	dočasne
69	466148.31	1104042.40	4	466147.29	1104042.68	dočasne
70	466147.52	1104047.62	4	466146.46	1104047.98	dočasne
71	466145.75	1104046.59	4	466144.71	1104046.92	dočasne
72	466135.51	1104034.63	4	466134.49	1104034.92	dočasne
73	466133.78	1104033.57	4	466132.76	1104033.86	dočasne
74	466132.93	1104039.15	4	466131.89	1104039.48	dočasne
75	466131.16	1104038.13	4	466130.11	1104038.47	dočasne
76	466135.93	1104032.44	4	466134.91	1104032.73	dočasne
77	466134.20	1104031.39	4	466133.18	1104031.68	dočasne
78	466141.89	1104022.27	4	466140.89	1104022.50	dočasne
79	466140.14	1104021.22	4	466139.09	1104021.55	dočasne
80	466119.37	1104022.38	4	466118.34	1104022.68	dočasne
81	466117.63	1104021.31	4	466116.60	1104021.61	dočasne
82	466122.85	1104016.49	4	466121.82	1104016.78	dočasne
83	466121.13	1104015.42	4	466120.10	1104015.71	dočasne
84	466125.51	1104012.37	4	466124.50	1104012.63	dočasne
85	466123.77	1104011.33	4	466122.74	1104011.62	dočasne
86	466114.85	1104019.64	4	466113.82	1104019.94	dočasne
87	466114.59	1104021.93	4	466113.56	1104022.23	dočasne
88	466112.86	1104020.87	4	466111.83	1104021.17	dočasne
89	466111.41	1104026.67	4	466110.38	1104026.97	dočasne
90	466109.66	1104025.66	4	466108.62	1104025.98	dočasne
91	466099.85	1104010.46	4	466098.82	1104010.77	dočasne
92	466098.75	1104012.24	4	466097.72	1104012.55	dočasne
93	466090.46	1104004.55	4	466089.42	1104004.86	dočasne
94	466090.20	1104006.86	4	466089.17	1104007.17	dočasne
95	466088.48	1104005.78	4	466087.45	1104006.09	dočasne
96	466089.43	1104008.05	4	466088.40	1104008.36	dočasne
97	466087.63	1104007.10	4	466086.60	1104007.41	dočasne
98	466086.67	1104014.47	4	466085.63	1104014.81	dočasne
99	466084.78	1104013.77	4	466083.74	1104014.11	dočasne
100	466083.09	1103999.97	4	466082.05	1104000.28	dočasne
101	466082.45	1104002.03	4	466081.41	1104002.34	dočasne
102	466076.91	1103999.62	4	466075.87	1103999.94	dočasne
103	466076.83	1104001.70	4	466075.79	1104002.02	dočasne
104	466065.38	1103999.46	4	466064.34	1103999.78	dočasne
105	466067.40	1104001.58	4	466066.36	1104001.90	dočasne
106	466065.26	1104003.30	4	466064.22	1104003.62	dočasne
107	466067.28	1104005.42	4	466066.24	1104005.74	dočasne
108	466060.77	1104003.20	4	466059.73	1104003.53	dočasne
109	466060.73	1104005.30	4	466059.69	1104005.63	dočasne
110	466044.13	1104002.74	4	466043.09	1104003.07	dočasne
111	466044.06	1104004.83	4	466043.02	1104005.16	dočasne
112	466036.71	1104002.54	4	466035.67	1104002.88	dočasne
113	466036.73	1104004.64	4	466035.69	1104004.98	dočasne
114	466034.21	1104002.66	4	466033.17	1104003.00	dočasne
115	466034.42	1104004.73	4	466033.38	1104005.07	dočasne
116	466027.55	1104003.80	4	466026.51	1104004.14	dočasne
117	466028.85	1104005.69	4	466027.82	1104006.03	dočasne
118	466028.94	1104006.25	4	466027.91	1104006.63	dočasne
120	466025.48	1104007.01	4	466024.45	1104007.37	dočasne
121	466025.36	1104006.26	4	466024.33	1104006.60	dočasne
122	466019.11	1104007.24	4	466018.08	1104007.59	dočasne
123	466017.10	1104007.56	4	466016.07	1104007.91	dočasne
124	466019.29	1104008.26	4	466018.27	1104008.66	dočasne
125	466017.31	1104008.73	4	466016.28	1104009.08	dočasne
126	466010.45	1104006.49	4	466009.42	1104006.84	dočasne
127	466010.88	1104008.55	4	466009.85	1104008.90	dočasne
128	466008.51	1104006.99	4	466007.48	1104007.34	dočasne
129	466009.18	1104008.97	4	466008.15	1104009.32	dočasne
130	466003.30	1104011.49	4	466002.27	1104011.85	dočasne
131	466001.44	1104012.29	4	466000.41	1104012.65	dočasne
132	466003.81	1104012.87	4	466002.78	1104013.23	dočasne
133	466001.91	1104013.64	4	466000.88	1104013.99	dočasne
134	465997.36	1104011.77	4	465996.33	1104012.13	dočasne
135	465995.44	1104012.62	4	465994.41	1104012.98	dočasne
136	465996.73	1104010.04	4	465995.67	1104010.32	dočasne
137	465994.75	1104010.66	4	465993.72	1104011.02	dočasne
138	465995.44	1104014.91	4	465994.41	1104015.27	dočasne
139	465993.60	1104015.75	4	465992.57	1104016.11	dočasne
140	465996.32	1104016.80	4	465995.29	1104017.16	dočasne
141	465994.48	1104017.66	4	465993.45	1104018.02	dočasne
142	465983.58	1104017.99	4	465982.55	1104018.36	dočasne
143	465984.80	1104019.73	4	465983.77	1104020.10	dočasne

144	465980.34	1104021.26	4	465979.31	1104021.63	dočasně
145	465982.04	1104022.52	4	465981.01	1104022.89	dočasně
146	465978.25	1104025.13	4	465977.23	1104025.50	dočasně
147	465980.40	1104025.55	4	465979.38	1104025.92	dočasně
148	465978.75	1104029.67	4	465977.73	1104030.04	dočasně
149	465980.77	1104028.97	4	465979.75	1104029.34	dočasně
150	465980.06	1104031.83	4	465979.04	1104032.20	dočasně
151	465981.87	1104030.76	4	465980.85	1104031.13	dočasně
152	465981.84	1104035.00	4	465980.82	1104035.37	dočasně
153	465983.62	1104033.93	4	465982.61	1104034.31	dočasně
154	465986.08	1103979.32	4	465985.03	1103979.68	dočasně
155	465984.74	1103981.86	4	465983.68	1103982.18	dočasně
156	465984.11	1103979.77	4	465983.06	1103980.14	dočasně
157	465955.62	1103984.36	4	465954.57	1103984.74	dočasně
158	465955.39	1103982.25	4	465954.34	1103982.66	dočasně
159	465953.42	1103984.62	4	465952.37	1103985.00	dočasně
160	465953.07	1103982.56	4	465952.02	1103982.94	dočasně
161	465950.89	1103985.16	4	465949.84	1103985.54	dočasně
162	465950.23	1103983.16	4	465949.18	1103983.54	dočasně
163	465947.19	1103986.81	4	465946.15	1103987.20	dočasně
164	465946.27	1103984.94	4	465945.22	1103985.33	dočasně
165	465940.97	1103990.11	4	465939.93	1103990.50	dočasně
166	465940.01	1103988.25	4	465938.97	1103988.64	dočasně
167	465931.06	1103995.25	4	465930.02	1103995.64	dočasně
168	465930.03	1103993.43	4	465928.99	1103993.82	dočasně
169	465926.64	1103997.90	4	465925.60	1103998.30	dočasně
170	465925.61	1103996.08	4	465924.57	1103996.48	dočasně
171	465919.59	1104001.47	4	465918.55	1104001.87	dočasně
172	465918.55	1103999.65	4	465917.51	1104000.05	dočasně
173	465914.32	1104004.84	4	465913.28	1104005.24	dočasně
174	465913.22	1104003.06	4	465912.18	1104003.46	dočasně
175	465913.09	1104005.55	4	465912.06	1104005.95	dočasně
176	465912.03	1104003.75	4	465910.99	1104004.15	dočasně
177	466120.57	1104196.35	4			průsečík
178	466122.34	1104197.39	4			průsečík
179	466193.21	1104074.33	4			průsečík
180	466194.97	1104075.40	4			průsečík
181	466137.79	1104029.26	6			průsečík
182	466136.06	1104028.21	6			průsečík
183	466121.23	1104019.23	6			průsečík
184	466119.50	1104018.16	4			průsečík
185	466112.76	1104024.65	4			průsečík
186	466111.05	1104023.58	4			průsečík
187	466094.33	1104009.46	4			průsečík
188	466091.48	1104005.20	4			průsečík
189	466088.61	1104003.40	4			průsečík
190	466082.98	1104002.36	4			průsečík
191	466080.61	1104001.92	4			průsečík
192	466074.08	1103999.58	4			průsečík
193	466074.74	1104001.67	4			průsečík
194	466066.01	1104005.40	4			průsečík
195	466032.81	1104002.90	4			průsečík
196	465994.91	1104011.11	4			průsečík
197	465993.19	1103999.82	4			průsečík
198	465991.18	1104000.39	4			průsečík
199	465991.63	1103995.34	4			průsečík
200	465989.64	1103995.94	4			průsečík
201	465986.90	1103981.69	4			průsečík
202	465947.41	1103984.43	4			průsečík
203	465944.92	1103988.02	4			průsečík
204	465918.27	1103999.82	4			průsečík
205	465912.30	1104004.22	4			průsečík
206	466067.48	1103999.49	4			průsečík

Katastrální území Radvanice je poddolováno.

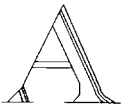

Q 1145/1

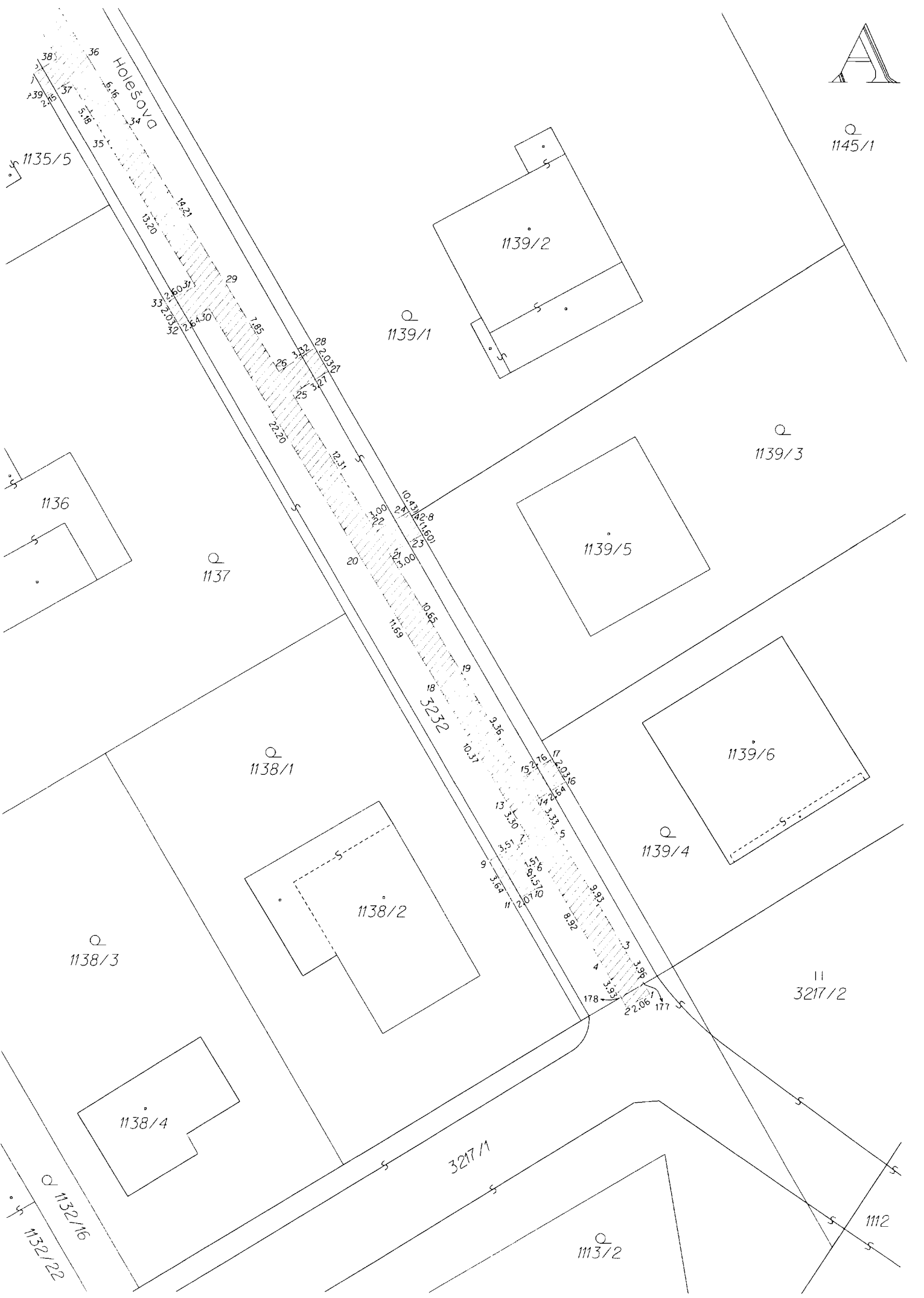

1135/5

1136

Q 1137

Q 1138/1

Q 1138/3

1138/4

Q 1132/16
1132/22

1139/2

Q 1139/1

Q 1139/3

1139/5

1139/6

Q 1139/4

11 3217/2

3217/1

Q 1113/2

1112

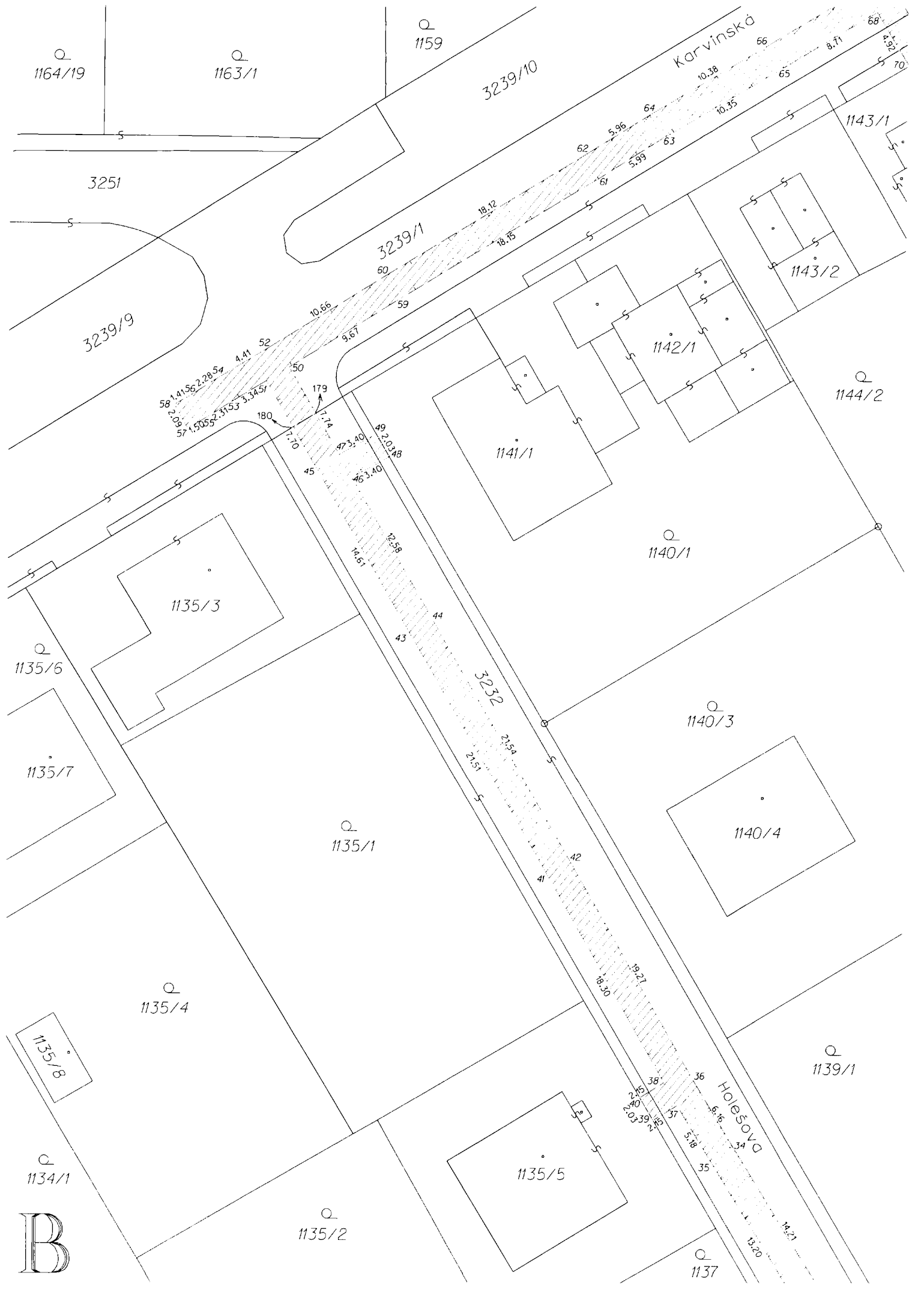



3266/1

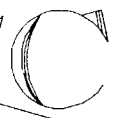

- 3239/12
- 3239/13
- 3239/14
- 3239/15

- 3277/3
- 3277/4
- 3277/5
- 3277/6
- 3277/7
- 3277/8
- 3277/9
- 3277/10
- 3277/11
- 3277/12
- 3277/16

1156/2
1155/2
1152/2
1156/3
1156/1
1155/1
1152/1
3239/24

1153/2
1154
1153/1
1157/1
1157/2
1158
606

3239/10
3239/1
1149/7
1149/6
1149/4
1149/3
1149/1
1149/2
1149/10

Karvinskä
1143/1
1143/2
1144/1
1149/8
1149/9
1147/4
1147/3
1147/5
1147/8

3239/11
1057/3
1057/2
3238/1
3239/16
1148/8
1148/9
1148/2
1148/3
1148/4

1148/1
1148/7
1147/4
1147/3
1147/5
1147/8

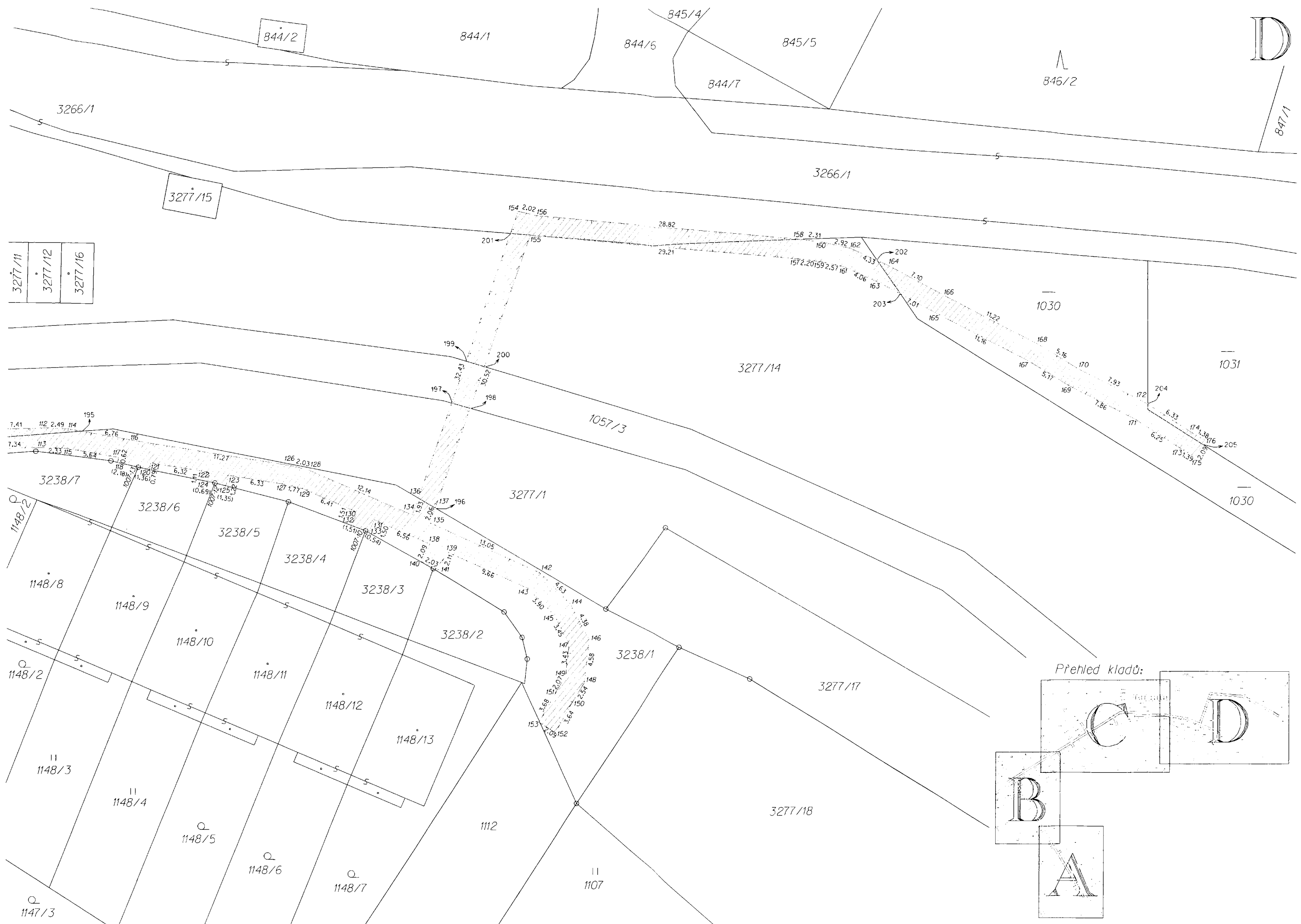

3277/11	3277/12	3277/16
---------	---------	---------

Přehled kladů:

