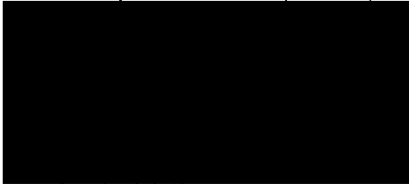
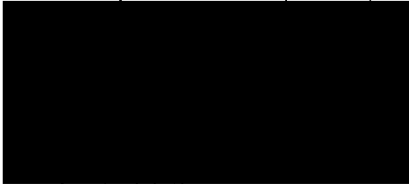
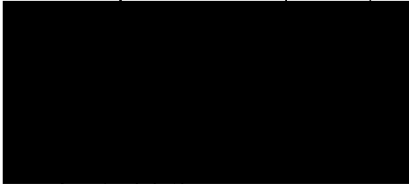
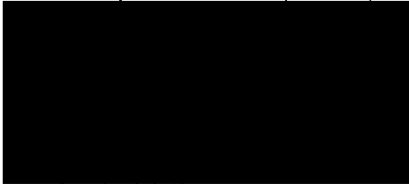
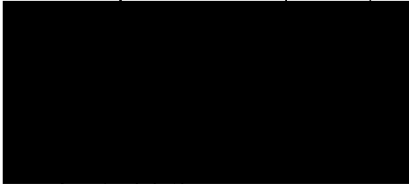

DODATEK Č. 2**k nájemní smlouvě o nájmu nemovitostí – objektu a pozemků
NS 1782-00/OP**

(uzavřený podle ust. § 663 a násl. zák. č. 40/1964 Sb., občanský zákoník,
ve znění pozdějších předpisů)

Smluvní strany**Městská část Praha 11**

se sídlem: Ocelíkova 672/1, 149 41 Praha 4
zastoupená: Janem Meixnerem, zástupcem starosty
IČ: 00231126
DIČ: CZ00231126
bankovní spojení: Česká spořitelna a.s., Budějovická 1912, Praha 4
číslo účtu: 
variabilní symbol: 
telefon: 
fax: 
e-mail: 

dále jen „**pronajímatel**“
na straně jedné

a

Jihoměstská majetková a.s.

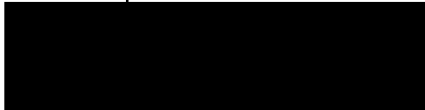
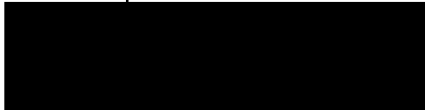
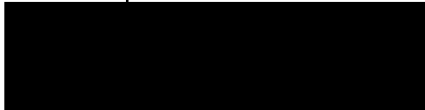
se sídlem: Ocelíkova 672/1, 149 00 Praha 4
zastoupená: Rostislavem Korbelem, ředitelem, na základě plné moci ze dne
11.02.2008
zapsaná v obchodním rejstříku vedeném u Městského soudu v Praze, v oddílu B, vložka 12900
IČ: 28199081
DIČ: CZ28199081
bankovní spojení: Česká spořitelna a.s.
číslo účtu: 
telefon: 
e-mail: 

dále jen „**nájemce**“
na straně druhé

uzavřely v souladu s usnesením Rady městské části Praha 11 č. 0971/24/R/2012 ze dne
10. 10. 2012 tento dodatek č. 2 k nájemní smlouvě ze dne 30. 06. 2008 následujícího
znění:

A) V článku I. „Předmět smlouvy a předmět nájmu“ se odstavec 3. nahrazuje následujícím zněním:

3. Předmětem nájmu jsou:

- objekt čp. 1782, ulice Jírovcovo náměstí, Praha 4, a přístavba tělocvičen, kde se nachází nebytové prostory a dva služební byty o celkové výměře **15268 m²**,
- pozemky v k.ú. Chodov o celkové výměře **30244 m²** v následujícím členění:
 - parc. č. 397/114 o výměře 237 m²
 - parc. č. 397/359 o výměře 2851 m²
 - parc. č. 397/358 o výměře 4573 m²
 - parc. č. 397/518 o výměře 93 m²
 - parc. č. 397/519 o výměře 40 m²
 - parc. č. 397/520 o výměře 3511 m²
 - parc. č. 397/521 o výměře 558 m²
 - parc. č. 3423/44 o výměře 4269 m²
 - parc. č. 3423/47 o výměře 8169 m²
 - parc. č. 3423/48 o výměře 132 m²
 - parc. č. 3423/50 o výměře 4020 m²
 - parc. č. 3423/56 o výměře 1551 m²
 - parc. č. 3422/2 o výměře 30 m²
 - parc. č. 3422/3 o výměře 94 m²
 - parc. č. 3422/5 o výměře 91 m²
 - parc. č. 2109/03 o výměře 25 m²

Specifikace předmětu nájmu spolu se situačním plánkem tvoří její přílohu č. 2 a nedílnou součástí této smlouvy.

B) Článek IV. „Nájemné“ se nahrazuje následujícím zněním:

1. Výše základního nájemného s DPH za objekt je pro tuto smlouvu **195,30 Kč/m²/rok** (slovy: jednostodevadesátpět korun českých a třicet haléřů ročně za jeden metr čtvereční), a to včetně úhrady za prostory a pozemky, které se přenechávají nájemci k užívání spolu s předmětem nájmu.
2. Výše základního nájemného s DPH za pozemky je pro tuto smlouvu **2,71 Kč/m²/rok** (slovy: dvě koruny české a sedmdesátjeden haléř ročně za jeden metr čtvereční), a to včetně úhrady za prostory a pozemky, které se přenechávají nájemci k užívání spolu s předmětem nájmu.
3. V souladu s ustanovením § 56, odst. 4, zákona č. 235/2004 Sb., o dani z přidané hodnoty, ve znění pozdějších předpisů, rozhodl pronajímatel, že se u nájmu uplatňuje daň. Pronajímatel uplatnění daně u tohoto nájmu oznámí správci daně.
4. Celkové roční nájemné za plochu objektu je **2.981.840,40 Kč včetně DPH** (slovy: dvěmilionydevětsetosmdesátjedentřicetsetčtyřicet korun českých a čtyřicet haléřů).
5. Celkové roční nájemné za pozemky je **81.961,24 Kč včetně DPH** (slovy: osmdesátjedentřicetdevětsetšedesátjedna koruna česká a dvacetčtyři haléře).
6. Celkové roční nájemné za předmět nájmu činí **3.063.801,64 Kč včetně DPH** (slovy: třímilionyšedesátřicetsetjedna koruna česká a šedesátčtyři haléře).

7. Nájemné ve výši uvedené v tomto článku včetně DPH uhradí nájemce na účet pronajímatele ve čtyřech čtvrtletních splátkách splatných vždy k 5. dni druhého měsíce příslušného čtvrtletí, zaokrouhlené na celé koruny nahoru, tj. **765.951,- Kč** (slovy: sedmsetšedesátpěttisícdevětsetpadesátjedna koruna česká).
8. Od 1. dubna každého následujícího kalendářního roku po dni účinnosti této smlouvy bude výše nájemného upravována (valorizována) tak, že vypočtené roční nájemné bude vynásobeno koeficientem, který je součtem jedna plus údaj o výši míry inflace vyjádřené přírůstkem průměrného ročního indexu spotřebitelských cen v procentech za předcházející kalendářní rok v České republice podle sdělení Českého statistického úřadu, podělený jedním stem. V případě, že pronajímatel neuplatní úpravu (valorizaci) nájemného v příslušném období, vyhrazuje si právo při následně provedené úpravě nájmu uplatnit valorizaci ve výši součtu údajů o výši inflace v procentech za předcházející kalendářní roky podle sdělení Českého statistického úřadu, ve kterých valorizace nebyla uplatněna.

Takto upravené (valorizované) roční nájemné bude platné a nájemce se zavazuje je platit od 1. dubna kalendářního roku do 31. března kalendářního roku následujícího a současně se stává ročním nájemným, které bude upraveno (valorizováno) obdobným způsobem pro další nájemní období.

Správce nájemci jen písemně oznámí výši ročního nájemného na příslušné nájemní období.
9. Za datum uskutečnění zdanitelného plnění (dále jen DUZP) se považuje den splatnosti nájemného, tzn. DUZP je vždy k 05. 02., 05. 05, 05. 08., 05. 11. daného roku.
10. Součástí smlouvy je splátkový kalendář (daňový doklad) na příslušný kalendářní rok. Ke dni 05. 02. každého kalendářního roku bude vystaven správcem nový splátkový kalendář na příslušný kalendářní rok.

C) Příloha č. 2 nájemní smlouvy se nahrazuje přílohou č. 1 tohoto dodatku.

ZÁVĚREČNÁ USTANOVENÍ

1. Tento dodatek je veřejně přístupnou listinou dle zákona č. 106/1999 Sb., o svobodném přístupu k informacím, v platném znění, a jeho ustanovení smluvní strany nepovažují za součást obchodního tajemství ve smyslu § 17 zákona č. 513/1991 Sb., které nelze v souladu s § 9 zákona č. 106/1999 Sb., žadateli o informaci poskytnout.
2. Tento dodatek je vyhotoven v šesti stejnopisech, z nichž po podepsání obdrží nájemce dva stejnopisy, pronajímatel tři stejnopisy a správce jeden stejnopis.
3. Smluvní strany výslovně prohlašují, že se s obsahem tohoto dodatku seznámily, a že všechna ujednání v něm obsažená byla učiněna svobodně a vážně, určitě a srozumitelně.
4. Smlouvu lze změnit písemnými dodatky a doplňky dohodnutými mezi nájemcem a pronajímatelem.

5. Tento dodatek nabývá platnosti dnem podpisu poslední ze smluvních stran a účinnosti dne **01. 11. 2012.**

Příloha:

č. 1 – Specifikace předmětu nájmu spolu se situačním plánkem

V Praze dne 16-10-2012

23-10-2012
V Praze dne

PRONAÍMATEL:



Městská část Praha
Jan Meixner
zástupce starosty



[Faint, illegible text]
17-10-2012

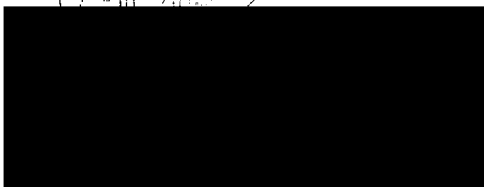

NÁJEMCE:

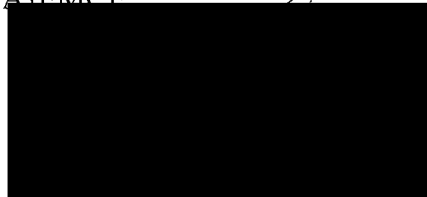

Jihoměstská majetková a.s.
Rostislav Korbel
ředitel

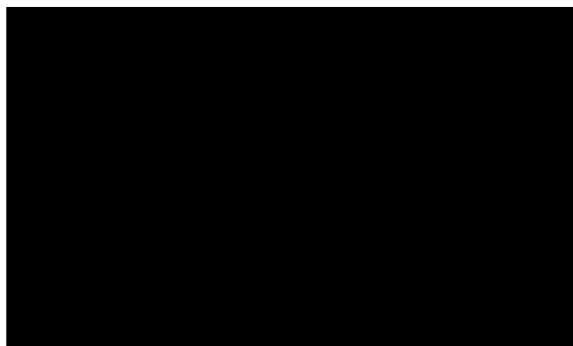

Specifikace předmětu nájmu
v objektu čp. 1782, ulice Jírovcovo náměstí, Praha 4

nájemce: Jihoměstská majetková a.s.

<i>A - 1. nadzemní podlaží / přízemí</i>		
místnost číslo	popis / účel	plocha (m ²)
101	Zádveří	13,50
102	Prezentace	4,50
103	Kolektor/vstup	11,50
104	Schodiště	11,50
105	Zádveří	11,80
106	Hala	130,80
107	Šatna	159,50
108	Hala	83,80
109	Dílna školník	25,20
110	Předsín WC	3,90
111	Úklid	1,00
112	WC	3,70
113	WC	2,30
114	Sklad	3,90
115	Sklad kuchyň	15,60
1,01	Předsín odpadky	2,30
1,02	Sklad odpadků	6,70
1,03	Sklad obalů	11,20
119	Zádveří	5,80
120	Chodba	12,20
121	Výtahy	
122	Schodiště kuchyň	8,30
123	prostor pod schody	4,60
124	Chodba/schodiště	3,40
125	byt	
125a		
126		
127		
128		
129		
130		
131		
132		
133		Vitriny
134	Chodba	47,00
135	Zádveří	13,50
136	Kóje školníka	4,30
137	Kolektor/vstup	11,50
138	Schodiště	11,50

139	Zádveří	11,50
140	Chodba	130,80
141	Šatna	159,50
142	Chodba	83,80
143	Učebna	79,10
144	Sklad	27,40
145	Rozvodna EL	28,50
146	Vitriny	3,80
147	Společenská místnost	211,00
148	byt	
148a		
149		
150		
151		
152		
153		
154		
155		
celkem		1364,00

<i>A - I. nadzemní podlaží / přízemí - byt</i>		
místnost číslo	popis / účel	plocha (m ²)
125	Komora	5,20
125a	Komora	5,20
126	Pokoj	16,80
127	Kuchyň	10,30
128	Chodba	13,70
129	Koupelna	3,90
130	WC	1,60
131	Pokoj	17,20
132	Pokoj	17,80
celkem		91,70

<i>A - I. nadzemní podlaží / přízemí - byt</i>		
místnost číslo	popis / účel	plocha (m ²)
148	Komora	5,20
148a	Komora	5,20
149	Pokoj	16,80
150	Kuchyň	10,30
151	Chodba	13,70
152	Koupelna	3,90
153	WC	1,60
154	Pokoj	17,20
155	Pokoj	17,80
celkem		91,70

A - 2. nadzemní podlaží / 1.patro		
místnost číslo	popis / účel	plocha (m ²)
201	Hala	53,50
202	Schodiště	11,50
203	Předsín WC	1,80
204	Úklid	2,20
205	Předsín WC	9,80
205a	WC muži	2,30
205b	WC ženy/bezbariérové	4,30
206	Půjčovna knih	344,50
207	Sklad - server	18,90
208	Šatna	5,30
209	Denní místnost	9,80
210	Chodba/schodiště	15,50
211	Umývárna	3,20
212	WC	1,30
213	Ubytovna/kuch.kout	15,20
214	Ubytovna/pokoj	15,60
215	Ubytovna/předsín	6,30
216	Ubytovna/koupelna	3,10
217	Kancelář	15,80
218	(neobsazeno)	
219	Chodba	19,50
220	Schodiště	15,50
221	Ubytovna/WC	1,40
222	Ubytovna/sprcha	1,70
223	Učebna	37,40
224	Společenská místnost	223,20
225	Sborovna / družina	17,60
226	Kancelář ŠJ	17,60
227	Družina	37,40
228	Hala	50,50
228a	Družina	72,00
229	Schodiště	11,50
230	Předsín WC	4,60
231	WC	16,20
232	Chodba	176,80
233	Učebna	42,80
234	Učebna	63,40
235	Učebna	63,40
236	Učebna	63,60
237	Učebna	65,10
238	Učebna	31,80
239	Výtahy	
240	Balkon	38,00
241	Balkon	38,00
celkem		1648,90

<i>A - 3. nadzemní podlaží / 2.patro</i>		
místnost číslo	popis / účel	plocha (m ²)
301	Umývárny dětské + úklidová místr	35,10
302	Schodiště	11,50
303	WC kabinka personál	4,60
304	WC dětské	16,20
3.100	Neobsazeno	
3.101	Herna - ložnice	151,60
3.102	Neobsazeno	
3.103	Umývárna, WC děti	18,90
3.104	WC personál	2,90
3.105	Chodba	4,80
3.106	Sklad	6,80
3.107	Šatna	17,70
3,06	Sušárna žehlírna	9,10
3,07	Prádelna	2,90
3,20	Sklad suchých potravin	17,80
3,05	Sklad potravin	10,90
3,04	Sklad potravin	18,10
3,03	Chladicí boxy	23,40
3,01	Výtahy	2,20
315	Schodiště	24,50
3,02	Chodba	129,10
3,08	Přípravna	11,50
3,09	Sklad brambor, zeleniny	20,00
3,10	Hrubá přípravna zeleniny	15,00
3,11	Předsíň WC	1,60
3,12	WC	1,10
3,13	Umývárna, sprchy	6,40
3,17	Šatna personál	15,20
3,14	Předsíň WC	1,80
3,15	WC	1,10
3,16	Úklid	6,20
323	Ložnice	48,00
3,18	Chladicí, mrazicí skříně	21,10
3,19	Přípravna masa a vajec	17,40
3,21	Přípravna těst	10,60
3,23	Přípravna zeleniny	10,90
3,24	Umývárna kychňského nádobí	13,90
3,25	Studená jídla	17,00
3,26	Umývárna stolního nádobí	19,40
3,27	Výdej jídel	24,90
3,22	Varna	79,80
330	Herna	81,00
331	Učitelská jídelna	13,40
333	Schodiště	11,50

334	Předsíň WC	4,60
335	WC	16,20
3,32	Jídelna	357,90
3,31	Kancelář	23,90
3,28	Strojovna VZT	52,00
3,29	Sklad provozních prostředků	18,10
3,30	Denní místnost	27,10
349	Balkon	38,00
350	Balkon	38,00
351	Předsíň/vstup do jídelny	15,90
352	Předsíň	6,00
353	Denní místnost personál	26,80
353/1	Sklad špinavého prádla	6,10
354/1	Šatna	14,60
354	Hala	44,70
celkem		1646,80

<i>B1 - I. nadzemní podlaží / přízemí</i>		
místnost číslo	popis / účel	plocha (m ²)
101	Chodba	51,20
102	Schodiště	15,20
103	Předsíň WC chlapeci	8,90
104	WC chlapeci	15,40
105	Předsíň WC dívky	8,90
106	WC dívky	11,50
107	WC učitelé/Úklid	4,40
108	Kolektor/vstup	4,90
109	Chodba	78,30
110	Kancelář	14,70
111	Kancelář	19,90
112	Archiv	14,80
113	Rozhlasová ústředna	9,90
114	Kabinet / správní	9,70
115	Chodba	4,80
116	Ubytovna/šatna	9,90
117	Ubytovna/pokoj	19,60
118	Ubytovna/pokoj	17,40
119	Hala	134,50
120	Kabinet / fakulta	20,30
121	Ubytovna/WC+sprcha	7,30
122	Sklad	20,30
123	Knihovna	91,90
124	Ubytovna/kuchyň	8,10
125	Ubytovna/chodba	4,10
celkem		605,90

<i>B1 - 2. nadzemní podlaží / 1.patro</i>		
místnost číslo	popis / účel	plocha (m ²)
201	Chodba	71,40
202	Schodiště	15,20
203	Předsín WC chlapani	8,90
204	WC chlapani	15,40
205	Předsín WC dívky	8,90
206	WC dívky	11,50
207	WC učitelé/Úklid	4,40
208	Sklad	4,90
209	Kabinet	23,60
210	Učebna	68,50
211	Učebna	57,30
212	Učebna	70,60
213	Učebna	80,60
214	Kabinet	15,50
215	Kabinet	31,70
216	Učebna	80,30
217	Chodba	20,30
218	Kabinet	17,20
celkem		606,20

<i>B1 - 3. nadzemní podlaží / 2.patro</i>		
místnost číslo	popis / účel	plocha (m ²)
301	Chodba	115,80
302	Schodiště	15,20
303	Předsín WC chlapani	8,90
304	WC chlapani	15,40
305	Předsín WC dívky	8,90
306	WC dívky	11,50
307	WC učitelé/Úklid	4,40
308	Sklad	4,90
309	Kabinet	23,60
310	Učebna	68,40
311	Učebna	57,50
312	Učebna	70,60
313	Učebna	68,90
314	Přípravna šití	19,40
315	Sklad	4,90
316	Chodba	4,60
317	Učebna šití	30,50
318	Učebna	67,80
celkem		601,20

B2 - 1. nadzemní podlaží / přízemí		
místnost číslo	popis / účel	plocha (m ²)
101	Chodba	66,30
102	Schodiště	15,20
103	Předsín WC chlapci	8,90
104	WC chlapci	15,40
105	Předsín WC dívky	8,90
106	WC dívky	11,50
107	WC učitelé/Úklid	4,40
108	Kolektor/vstup	4,90
109	Kabinet	23,60
110	Učebna	89,80
111	Kabinet Hv	22,00
112	Učebna	90,40
113	Sklad	17,70
114	Kabinet	14,60
115	Učebna	42,10
116	Hala	170,20
celkem		605,90

B2 - 2. nadzemní podlaží / 1.patro		
místnost číslo	popis / účel	plocha (m ²)
201	Chodba	71,50
202	Schodiště	15,20
203	Předsín WC chlapci	8,90
204	WC chlapci	15,40
205	Předsín WC dívky	8,90
206	WC dívky	11,50
207	WC učitelé/Úklid	4,40
208	Sklad	4,90
209	Kabinet	23,60
210	Učebna	68,50
211	Učebna	57,30
212	Učebna	70,60
213	Učebna	80,30
214	Kabinet	16,40
215	Kabinet chemie	33,50
216	Učebna chemie	80,60
217	Chodba	15,70
218	Kabinet	17,20
celkem		604,40

B2 - 3. nadzemní podlaží / 2.patro		
místnost číslo	popis / účel	plocha (m ²)
301	Chodba	99,50

302	Schodiště	15,20
303	Předsíň WC chlapci	8,90
304	WC chlapci	15,40
305	Předsíň WC dívky	8,90
306	WC dívky	11,50
307	WC učitelé/Úklid	4,40
308	Skład	4,90
309	Kabinet	23,60
310	Učebna	68,40
311	Učebna	57,50
312	Učebna	70,60
313	Učebna	68,90
314	Učebna cvičné kuchyně	30,50
315	Kabinet	13,30
316	Cvičná kuchyň	30,50
317	Učebna	67,80
celkem		599,80

<i>CI - 1. nadzemní podlaží / přízemí</i>		
místnost číslo	popis / účel	plocha (m ²)
101	Chodba	80,60
102	Schodiště	15,20
103	Předsíň WC chlapci	8,90
104	WC chlapci	15,40
105	Předsíň WC dívky	8,90
106	WC dívky	11,50
107	WC učitelé/Úklid	4,40
108	Kolektor/vstup	4,90
109	Kabinet	23,60
110	Učebna	89,80
111	Kabinet	21,90
112	Učebna	90,40
113	Chodba	84,20
114	Učebna	28,70
115	Učebna	27,60
116	Chodba	21,60
117	Skład	12,20
118	Sborovna	42,60
119	Skład	12,20
celkem		604,60

<i>CI - 2. nadzemní podlaží / 1.patro</i>		
místnost číslo	popis / účel	plocha (m ²)
201	Chodba	119,20
202	Schodiště	15,20
203	Předsíň WC chlapci	8,90

204	WC chlapci	15,40
205	Předsíň WC dívky	8,90
206	WC dívky	11,50
207	WC učitelé/Úklid	4,40
208	Sklad	4,90
209	Kabinet	23,60
210	Učebna	68,90
211	Učebna	57,20
212	Učebna	70,60
213	Učebna	68,90
214	Sklad	21,90
215	Učebna výpočetní techniky	37,00
216	Učebna výpočetní techniky	68,90
celkem		605,40

<i>C1 - 3. nadzemní podlaží / 2.patro</i>		
místnost číslo	popis / účel	plocha (m ²)
301	Chodba	103,60
302	Schodiště	15,20
303	Předsíň WC chlapci	8,90
304	WC chlapci	15,40
305	Předsíň WC dívky	8,90
306	WC dívky	11,50
307	WC učitelé/Úklid	4,40
308	Sklad	4,90
309	Kabinet	23,60
310	Učebna	68,40
311	Učebna	57,50
312	Učebna	70,60
313	Kabinet	23,60
314	Učebna	67,30
315	Učebna jazyků	26,00
316	Kabinet	26,00
317	Učebna	68,90
celkem		604,70

<i>C2 - 1. nadzemní podlaží / přízemí</i>		
místnost číslo	popis / účel	plocha (m ²)
101	Chodba	93,00
102	Schodiště	15,20
103	Předsíň WC chlapci	8,90
104	WC chlapci	15,40
105	Předsíň WC dívky	8,90
106	WC dívky	11,50
107	WC učitelé/Úklid	4,40
108	Kolektor/vstup	4,90

109	Chodba	11,40
110	Kancelář	14,80
111	Kancelář	19,90
112	Kancelář	14,80
113	Rozhlasová ústředna	9,50
114	Kancelář	9,70
115	Chodba	4,80
116	Kancelář	9,90
117	Sborovna	46,70
118	Kancelář	11,30
119	Kancelář	18,80
120	Knihovna	92,00
121	Sklad	11,90
122	Sklad	11,20
123	Chodba	70,20
124	Učebna	68,90
125	Denní místnost	11,80
celkem		599,80

<i>C2 - 2. nadzemní podlaží / 1.patro</i>		
místnost číslo	popis / účel	plocha (m ²)
201	Chodba	119,20
202	Schodiště	15,20
203	Předsíň WC chlapci	8,90
204	WC chlapci	15,40
205	Předsíň WC dívky	8,90
206	WC dívky	11,50
207	WC učitelé/Úklid	4,40
208	Sklad	4,90
209	Kabinet	23,60
210	Učebna	68,50
211	Učebna	57,30
212	Učebna	70,60
213	Učebna	68,90
214	Kabinet	21,80
215	Učebna	36,80
216	Učebna	68,90
celkem		604,80

<i>C2 - 3. nadzemní podlaží / 2.patro</i>		
místnost číslo	popis / účel	plocha (m ²)
301	Chodba	103,60
302	Schodiště	15,20
303	Předsíň WC chlapci	8,90
304	WC chlapci	15,40
305	Předsíň WC dívky	8,90

306	WC dívky	11,50
307	WC učitelé/Úklid	4,40
308	Sklad	4,90
309	Kabinet	23,60
310	Učebna	68,40
311	Učebna	57,50
312	Učebna	70,60
313	Kabinet	23,60
314	Učebna	67,30
315	Učebna	52,40
316	Učebna	68,90
celkem		605,10

<i>D - 1. nadzemní podlaží / přízemí</i>		
místnost číslo	popis / účel	plocha (m ²)
101	Schodiště	11,20
102	Sklad	4,00
103	Předsín WC chlapci	3,40
103a	Předsín WC chlapci	5,20
104	WC chlapci	4,20
105	WC dívky	1,60
106	Předsín / WC dívky	3,20
107	Kolektor/vstup	11,50
108	Schodiště	11,20
109	Sklad	4,00
110	Předsín WC chlapci	8,90
111	WC chlapci	2,20
112	Úklid	2,20
113	Předsín / WC dívky	3,20
114	Kolektor/vstup	11,50
115	Chodba/vstup	19,50
116	Kabinet	17,80
117	Šatna	19,60
118	Umývárna	18,20
119	Šatna	18,40
120	Šatna	18,60
121	Umývárna	18,60
122	Šatna	19,80
123	Chodba	58,00
124	Chodba	17,90
125	Chodba	18,20
126	Chodba/schodiště	16,80
127	Šatna atletika	18,30
128	Sklad náradí	17,60
129	Šatna basket	17,50
130	Chodba/vstup	9,10
131	(neobsazeno)	

132	Tělocvična malá	221,40
133	Chodba	60,20
134	Sklad	3,70
135	Sklad	3,60
136	Učebna Pč	18,40
137	Sklad nářadí	17,60
138	Sklad Tv II.stupně	14,00
139	Sklad Tv I.stupně	17,50
140	Chodba/vstup	9,10
141	Chodba	58,00
142	Chodba	34,70
143	Chodba/vstup	19,50
144	Kabinet - civilní služba	17,80
145	Šatna	19,50
146	Umývárna	18,20
147	Šatna	18,20
148	Šatna	18,60
149	Umývárna	18,60
150	Šatna	19,80
151	Tělocvična velká	296,20
152	Sklad nářadí	36,00
153	Sklad nářadí	21,40
154	Sklad - kola	44,50
155	Sklad	11,70
156	Umývárna - venkovní	8,60
157	WC - venkovní	4,50
158	Sklad nářadí	36,00
159	WC - venkovní	4,50
160	Umývárna - venkovní	8,60
161	Tělocvična malá	193,80
162	Tělocvična velká	296,20
163	Sklad	20,90
164	Sklad	20,90
165	WC chlapani	1,40
celkem		2025,00

D - 2. nadzemní podlaží / 1.patro

místnost číslo	popis / účel	plocha (m ²)
201	Schodiště	12,20
202	Sklad	4,40
203	Předsín WC	8,80
204	WC	4,20
205	Úklid	1,60
206	Předsín / WC	3,30
207	Chodba	34,20
208	Schodiště	12,20
209	Sklad	4,40

210	Předsíň WC	8,80
211	WC	3,70
212	Sprcha	2,20
213	Předsíň / WC	3,10
214	Chodba	31,10
215	Dílna	47,10
216	Sklad - lyže	19,50
217	Kancelář	18,00
218	Odpočívárna	17,30
219	Dílna	77,20
220	Sklad	26,00
221	Dílna	22,00
222	Posilovna	103,20
223	Sklad	41,70
224	Dílna	77,60
225	Kabinet	17,00
226	Sklad	36,50
227	Sklad	18,40
228	Sklad	15,20
229	Kancelář	18,30
230	Kancelář	29,40
celkem		718,60

<i>Energocentrum - 1. nadzemní podlaží / přízemí</i>		
místnost číslo	popis / účel	plocha (m ²)
101	Výměňíková stanice	99,50
102	Dílna	23,10
103	Předsíň	8,20
104	Šatna	7,40
105	WC	5,40
106	Trafostanice	42,00
107	Dílna	30,50
celkem		216,10

<i>Přístavba tělocvičen</i>		
místnost číslo	popis / účel	plocha (m ²)
101	místnost pro traktor	30,10
102	sklad	21,80
103	chodba	31,40
104	WC dívky předsíň	2,40
105	WC dívky	1,40
106	WC chlapani předsíň	3,30
107	WC chlapani	1,40
108	WC dívky	2,00
109	šatna dívky	16,10
110	šatna chlapani	15,90

111	sprcha chlapci	3,30
112	sprcha dívky	3,30
113	šatna chlapci	12,40
114	sprcha chlapci	4,20
115	sprcha dívky	4,40
116	šatna dívky	12,70
117	WC chlapci předsíň	1,60
118	WC dívky předsíň	1,60
119	WC dívky	1,40
120	WC chlapci	1,40
121	správce	9,10
122	sprcha správce	2,90
123	WC správce	1,50
124	zázemí tělocvičny	10,80
125	venkovní schodiště	17,70
126	WC invalida	3,30
celkem		217,40

Nebytové prostory celkem	15268,00
---------------------------------	-----------------

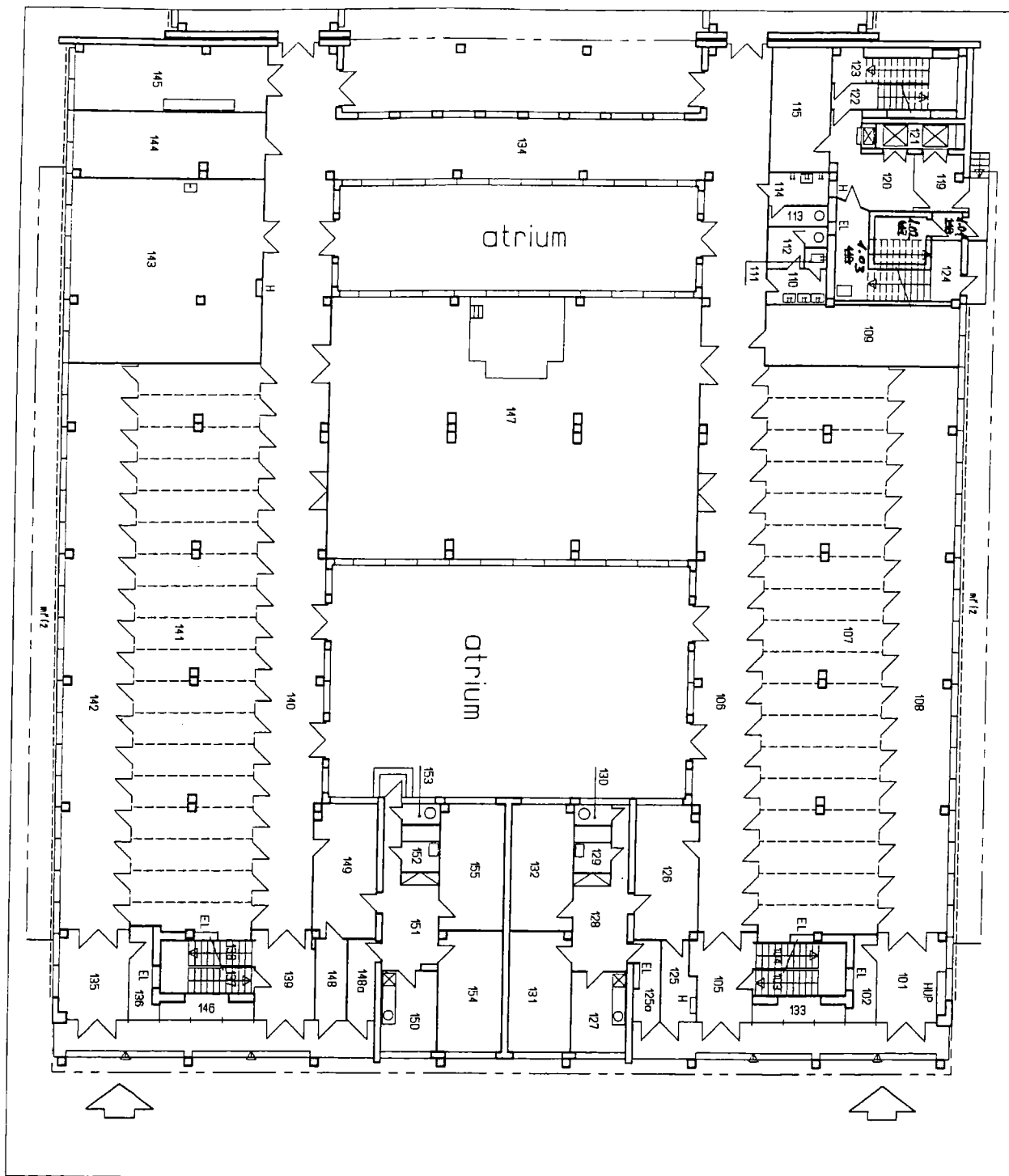

ZŠ Jírovcovo náměstí 1782

pavilon A

1.nadzemní podlaž (přízemí)

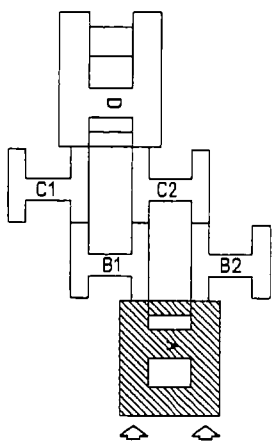
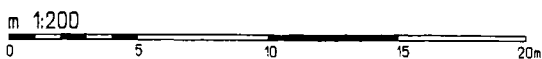

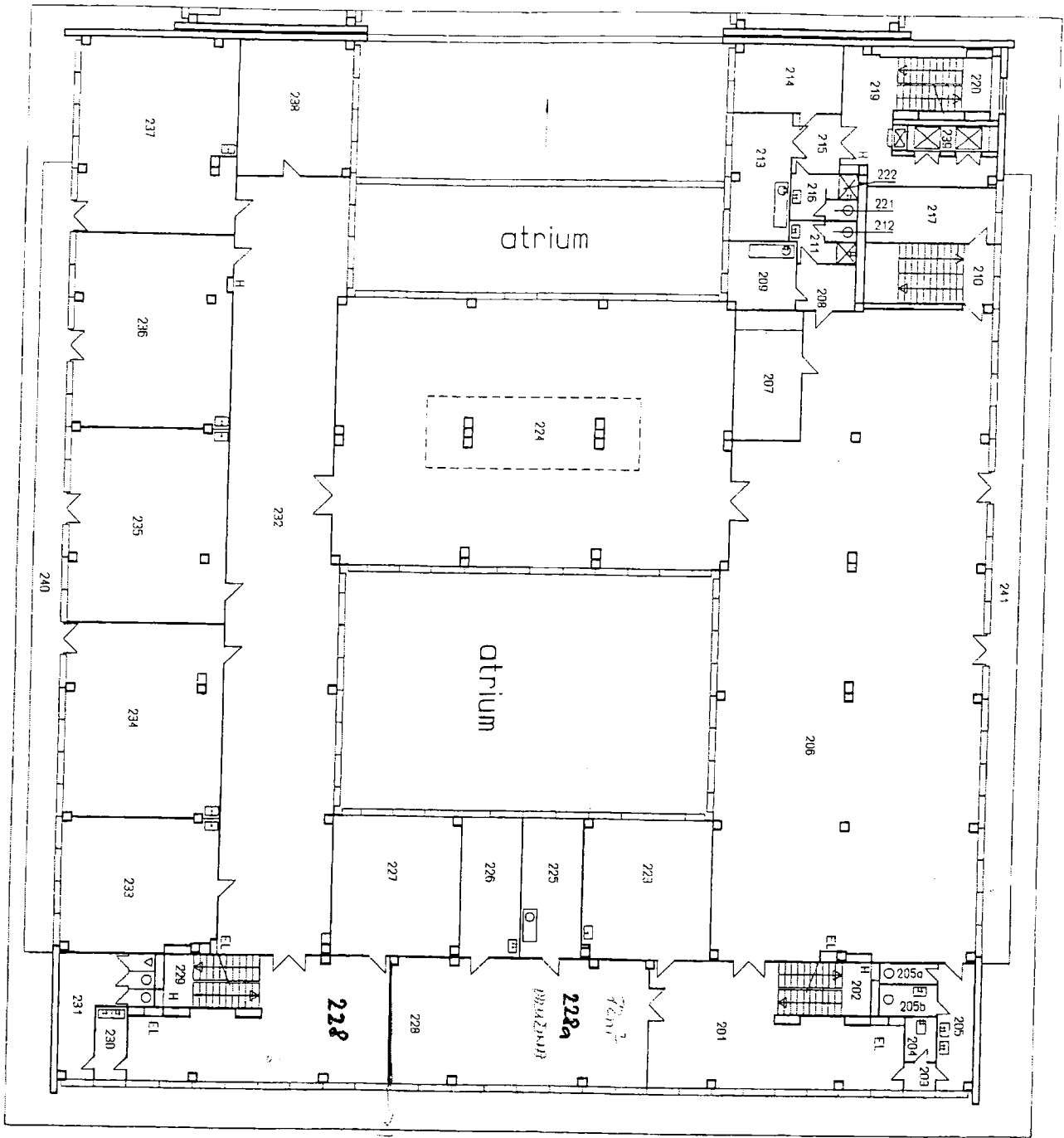

ZŠ Jírovcovo náměstí 1782

pavilon A

2.nadzemní podlaží (1.patro)

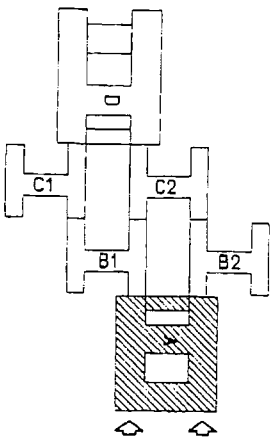
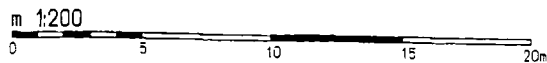

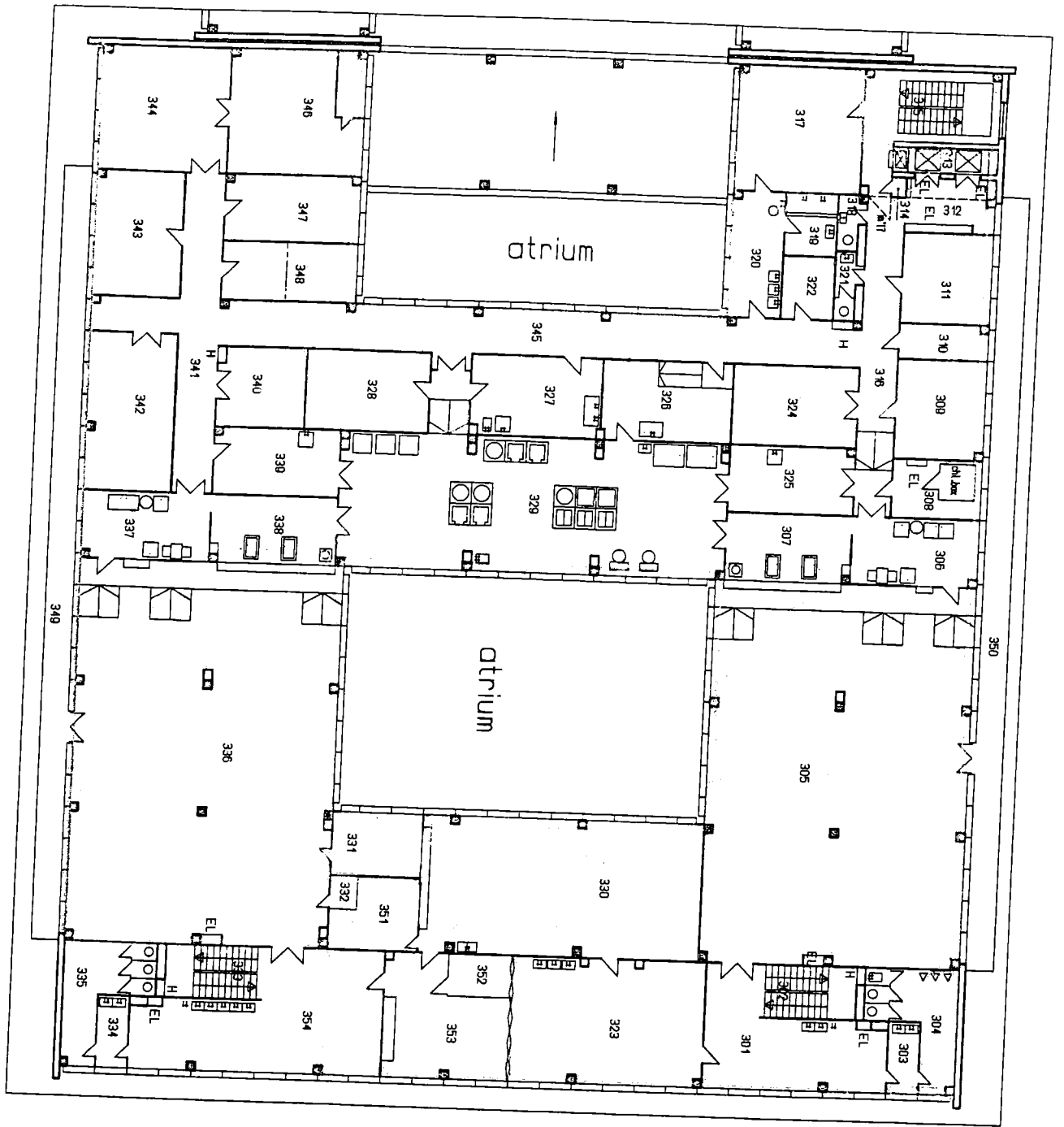

ZŠ Jírovcovo náměstí 1782

pavilon A

3.nadzemní podlaží (2.patro)

m 1:200

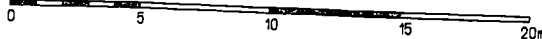

upraveno pro MŠ

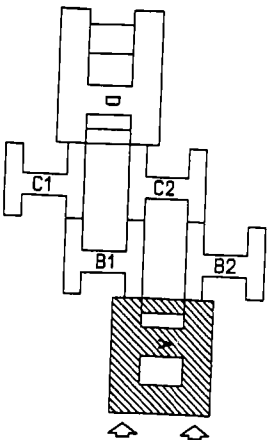

MATERSKÁ ŠKOLA ZŠ CAMPANIUS

JIROVOVO NÁM. 2022/3, 148 00 PRAHA 11, CZ

ANOTACE



OPISNÝ ÚČEL PROJEKTU



ZODPOVEDNÝ OSOBNOSTI



PROJEKTANT

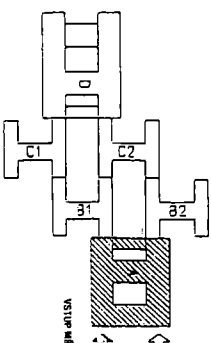

OBJEKT A

PŮDORYS 3.NP

STUPEŇ DOKUMENTACE: DOKUMENTACE SKUTEČNĚHO PROVEDENÍ

ČLÁNEK: ARCHITEKTONICKO-STAVEBNÍ

PROJEKTANTOVÉ ČLÁNEK: MGR. ING. ARCH. WIESLAW KUBICA

PROJEKTANTOVÉ ČLÁNEK: ING. ARCH. LUCIE FATURIKOVÁ

PROJEKTANTOVÉ ČLÁNEK: ING. ARCH. LUCIE FATURIKOVÁ

UMÍSTĚNÍ: 1. 209

DATA: 08 / 2009

PROJEKT	STUPEŇ	ČLÁNEK	ČÍSLO	PROJEKTANTOVÉ ČLÁNEK
103 CAM	A		001	

upraveno pro MŠ

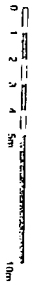
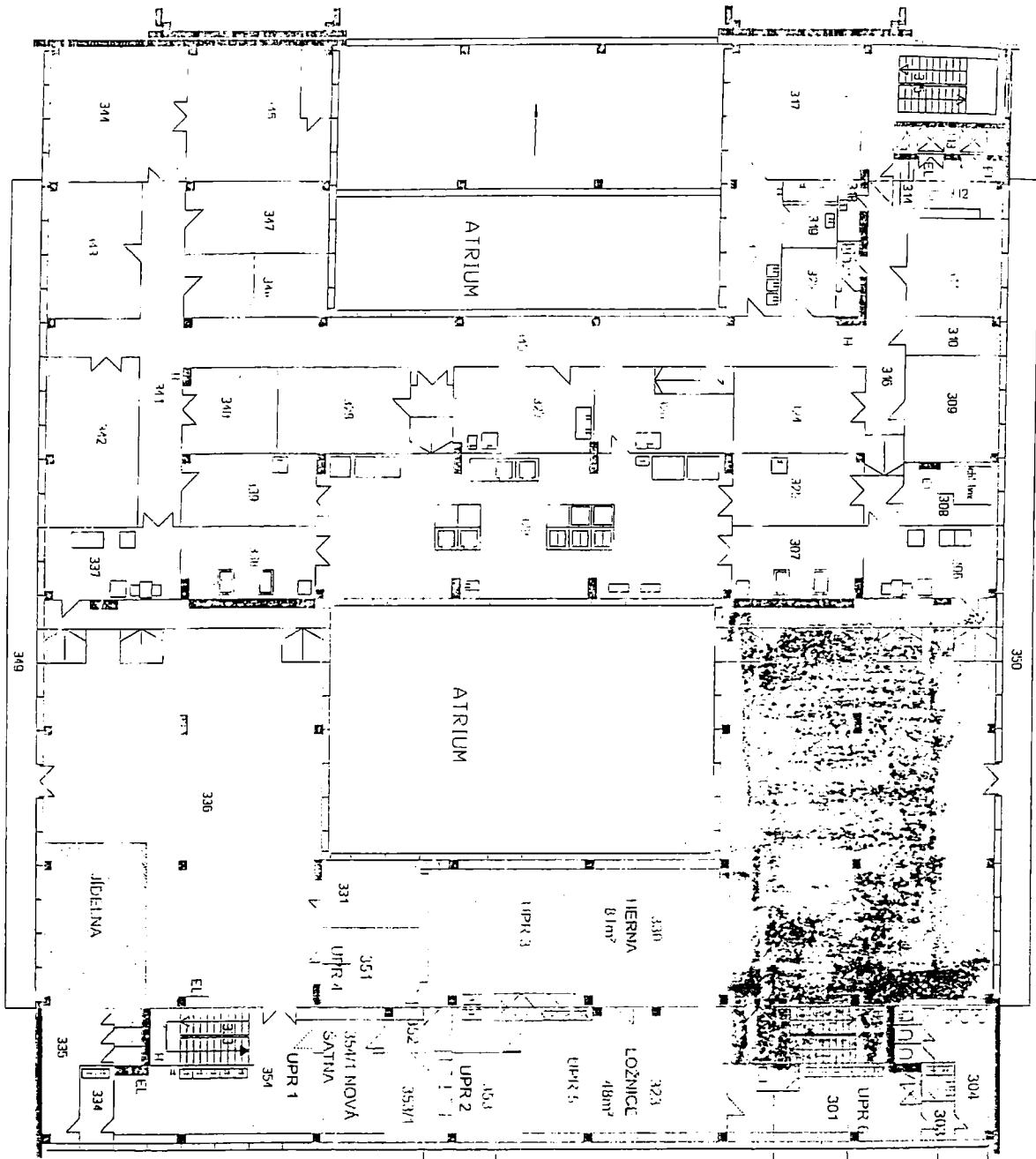

NOVÉ KONSTRUKCE: _____
NOVÉ NÁBYTEK: _____
BOURÁNÍ / DEMONTÁŽ: _____

- WC DĚTSKÉ
- WC KABINKA PERSONAL
- UMYVÁRNÝ DĚTSKÉ
- UKLIDOVÁ MÍSTNOST
- DENNÍ MÍSTNOST PERSONAL
- SKLAD ŠPINAVÉHO PRÁDLA
- 352 - PŘEDSÍN
- 351 - PŘEDSÍN / VSTUP DO JIDELNY
- 350 - IHERNA 81m²
- 323 - LOŽNICE 48m²
- 301 - UPR 1
- 302 - UPR 2
- 303 - UPR 3
- 304 - UPR 4
- 305 - UPR 1
- 306 - JIDELNA
- 307 - UPR 1
- 308 - UPR 1
- 309 - UPR 1
- 310 - UPR 1
- 311 - UPR 1
- 312 - UPR 1
- 313 - UPR 1
- 314 - UPR 1
- 315 - UPR 1
- 316 - UPR 1
- 317 - UPR 1
- 318 - UPR 1
- 319 - UPR 1
- 320 - UPR 1
- 321 - UPR 1
- 322 - UPR 1
- 324 - UPR 1
- 325 - UPR 1
- 326 - UPR 1
- 327 - UPR 1
- 328 - UPR 1
- 329 - UPR 1
- 330 - UPR 1
- 331 - UPR 1
- 332 - UPR 1
- 333 - UPR 1
- 334 - UPR 1
- 335 - UPR 1
- 336 - UPR 1
- 337 - UPR 1
- 338 - UPR 1
- 339 - UPR 1
- 340 - UPR 1
- 341 - UPR 1
- 342 - UPR 1
- 343 - UPR 1
- 344 - UPR 1
- 345 - UPR 1
- 346 - UPR 1
- 347 - UPR 1
- 348 - UPR 1
- 349 - UPR 1
- 350 - UPR 1
- 351 - UPR 1
- 352 - UPR 1
- 353 - UPR 1
- 354 - UPR 1
- 355 - UPR 1
- 356 - UPR 1
- 357 - UPR 1
- 358 - UPR 1
- 359 - UPR 1
- 360 - UPR 1
- 361 - UPR 1
- 362 - UPR 1
- 363 - UPR 1
- 364 - UPR 1
- 365 - UPR 1
- 366 - UPR 1
- 367 - UPR 1
- 368 - UPR 1
- 369 - UPR 1
- 370 - UPR 1
- 371 - UPR 1
- 372 - UPR 1
- 373 - UPR 1
- 374 - UPR 1
- 375 - UPR 1
- 376 - UPR 1
- 377 - UPR 1
- 378 - UPR 1
- 379 - UPR 1
- 380 - UPR 1
- 381 - UPR 1
- 382 - UPR 1
- 383 - UPR 1
- 384 - UPR 1
- 385 - UPR 1
- 386 - UPR 1
- 387 - UPR 1
- 388 - UPR 1
- 389 - UPR 1
- 390 - UPR 1
- 391 - UPR 1
- 392 - UPR 1
- 393 - UPR 1
- 394 - UPR 1
- 395 - UPR 1
- 396 - UPR 1
- 397 - UPR 1
- 398 - UPR 1
- 399 - UPR 1
- 400 - UPR 1
- 401 - UPR 1
- 402 - UPR 1
- 403 - UPR 1
- 404 - UPR 1
- 405 - UPR 1
- 406 - UPR 1
- 407 - UPR 1
- 408 - UPR 1
- 409 - UPR 1
- 410 - UPR 1
- 411 - UPR 1
- 412 - UPR 1
- 413 - UPR 1
- 414 - UPR 1
- 415 - UPR 1
- 416 - UPR 1
- 417 - UPR 1
- 418 - UPR 1
- 419 - UPR 1
- 420 - UPR 1
- 421 - UPR 1
- 422 - UPR 1
- 423 - UPR 1
- 424 - UPR 1
- 425 - UPR 1
- 426 - UPR 1
- 427 - UPR 1
- 428 - UPR 1
- 429 - UPR 1
- 430 - UPR 1
- 431 - UPR 1
- 432 - UPR 1
- 433 - UPR 1
- 434 - UPR 1
- 435 - UPR 1
- 436 - UPR 1
- 437 - UPR 1
- 438 - UPR 1
- 439 - UPR 1
- 440 - UPR 1
- 441 - UPR 1
- 442 - UPR 1
- 443 - UPR 1
- 444 - UPR 1
- 445 - UPR 1
- 446 - UPR 1
- 447 - UPR 1
- 448 - UPR 1
- 449 - UPR 1
- 450 - UPR 1
- 451 - UPR 1
- 452 - UPR 1
- 453 - UPR 1
- 454 - UPR 1
- 455 - UPR 1
- 456 - UPR 1
- 457 - UPR 1
- 458 - UPR 1
- 459 - UPR 1
- 460 - UPR 1
- 461 - UPR 1
- 462 - UPR 1
- 463 - UPR 1
- 464 - UPR 1
- 465 - UPR 1
- 466 - UPR 1
- 467 - UPR 1
- 468 - UPR 1
- 469 - UPR 1
- 470 - UPR 1
- 471 - UPR 1
- 472 - UPR 1
- 473 - UPR 1
- 474 - UPR 1
- 475 - UPR 1
- 476 - UPR 1
- 477 - UPR 1
- 478 - UPR 1
- 479 - UPR 1
- 480 - UPR 1
- 481 - UPR 1
- 482 - UPR 1
- 483 - UPR 1
- 484 - UPR 1
- 485 - UPR 1
- 486 - UPR 1
- 487 - UPR 1
- 488 - UPR 1
- 489 - UPR 1
- 490 - UPR 1
- 491 - UPR 1
- 492 - UPR 1
- 493 - UPR 1
- 494 - UPR 1
- 495 - UPR 1
- 496 - UPR 1
- 497 - UPR 1
- 498 - UPR 1
- 499 - UPR 1
- 500 - UPR 1

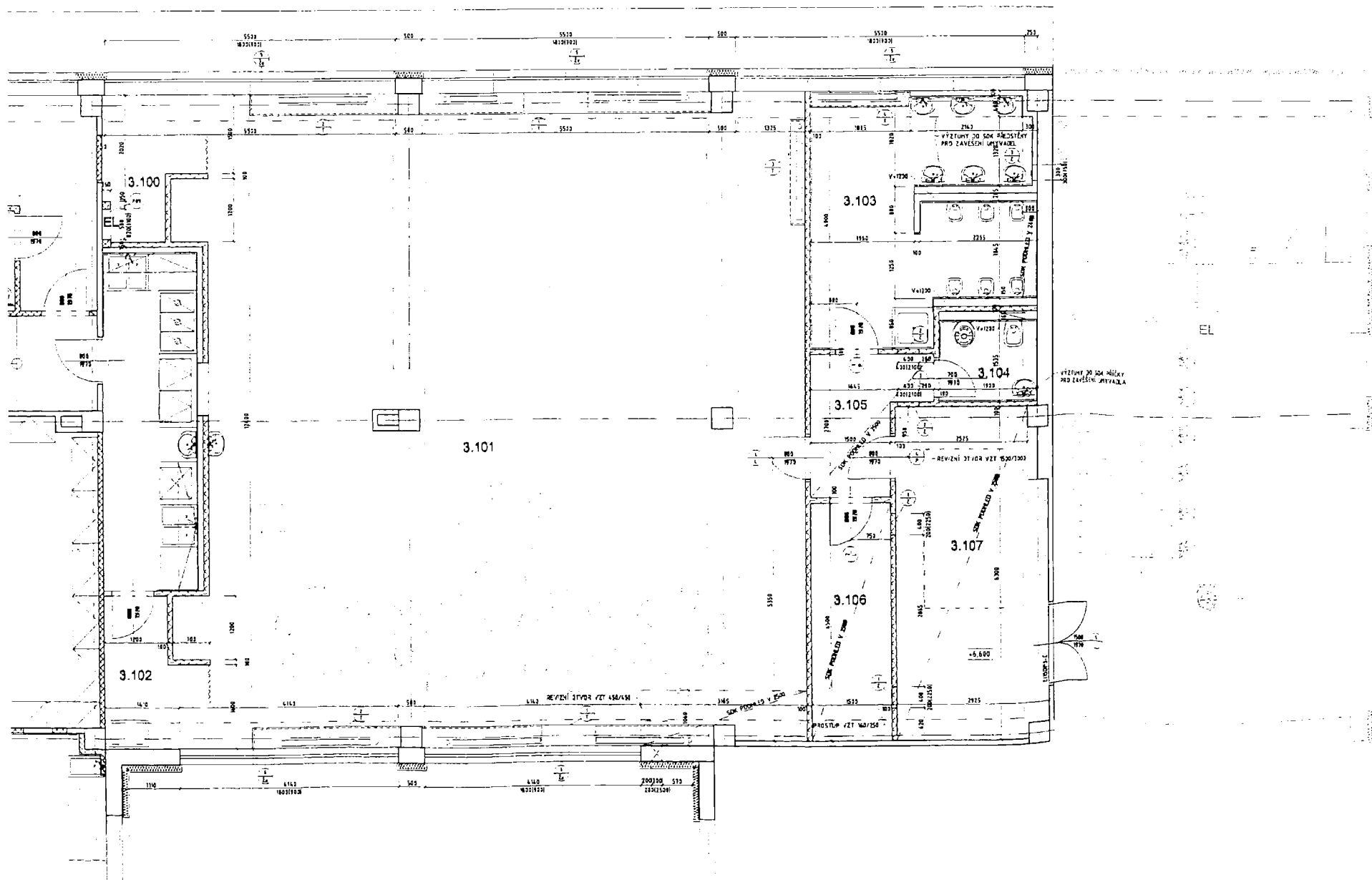

TABULKA MÍSTNOSTÍ

ČÍSLO	NÁZEV MÍSTNOSTI	PLOCHA		PODLUNA	STĚNY	STROP	VÝŠĚ VÝŠKA PŘÍKRYTÍ	
		(m ²)	(m)				(m)	(m)
3.100	SKLAD OŠETŘOVACÍ	4,3	8,5	PVC	OKRÁJKA MALBA	OKRÁJKA MALBA	3,0	
3.101	HEŘKA - ŽŮLTKÉ	142,3	52,4	PVC	OKRÁJKA MALBA	OKRÁJKA MALBA	3,0	
3.102	SKLAD	4,8	8,8	PVC	OKRÁJKA MALBA	OKRÁJKA MALBA	3,0	
3.103	OTVORNÁ ŽLÍZKA	18,5	18,5	KER. ŽALUZIA	KER. ŽALUZIA	OKRÁJKA MALBA	3,0	
3.104	OKR. ŽALUZIA	2,8	8,3	KER. ŽALUZIA	KER. ŽALUZIA	OKRÁJKA MALBA	3,0	
3.105	OKR. ŽALUZIA	4,8	10,3	PVC	OKRÁJKA MALBA	SKR. POKRYTÍ	3,0	2,5
3.106	SKLAD	8,1	18,0	PVC	OKRÁJKA MALBA	SKR. POKRYTÍ	3,0	2,5
3.107	ŽALUZIA	17,7	18,4	PVC	OKRÁJKA MALBA	OKRÁJKA MALBA	3,0	
CELKEM		222,2	126,0					

LEGENDA:

PŮVODNÍ KONSTRUKCE
 PŘÍKRYTÍ SOK

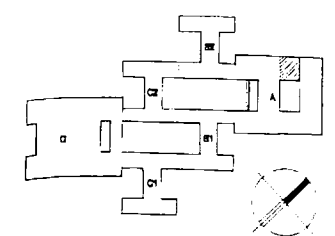

ZADAVATEL LMOŽÍUJE POUŽÍTÍ LÍNÝCH VÝROBKŮ, MATERIÁLŮ A TECHNICKÝCH ŘEŠENÍ, NEŽ KTERÉ JSOU KONKRÉTNĚ UVĚDĚNY V ZADÁVACÍ DOKUMENTACI ZA PŘEDPOKLADU, ŽE TYTO BUDOU MÍT TECHNICKÉ A ESTETICKÉ PARAMETRY VÝŠÍ NEBO SROVNATELNÉ S TECHNICKÝMI SPECIFIKACEMI STAVBY, KTERÉ JSOU PRO ZHOTOVITELE ZÁVAZNÉ, VŘETNĚ TECHNICKÝCH A UŽIVATELSKÝCH STANDARDŮ STAVBY.

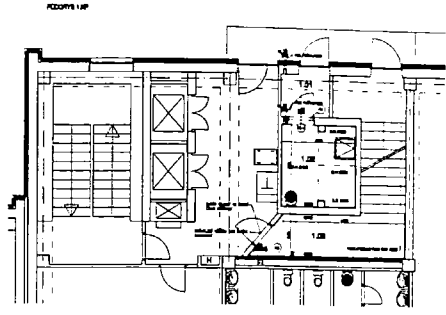
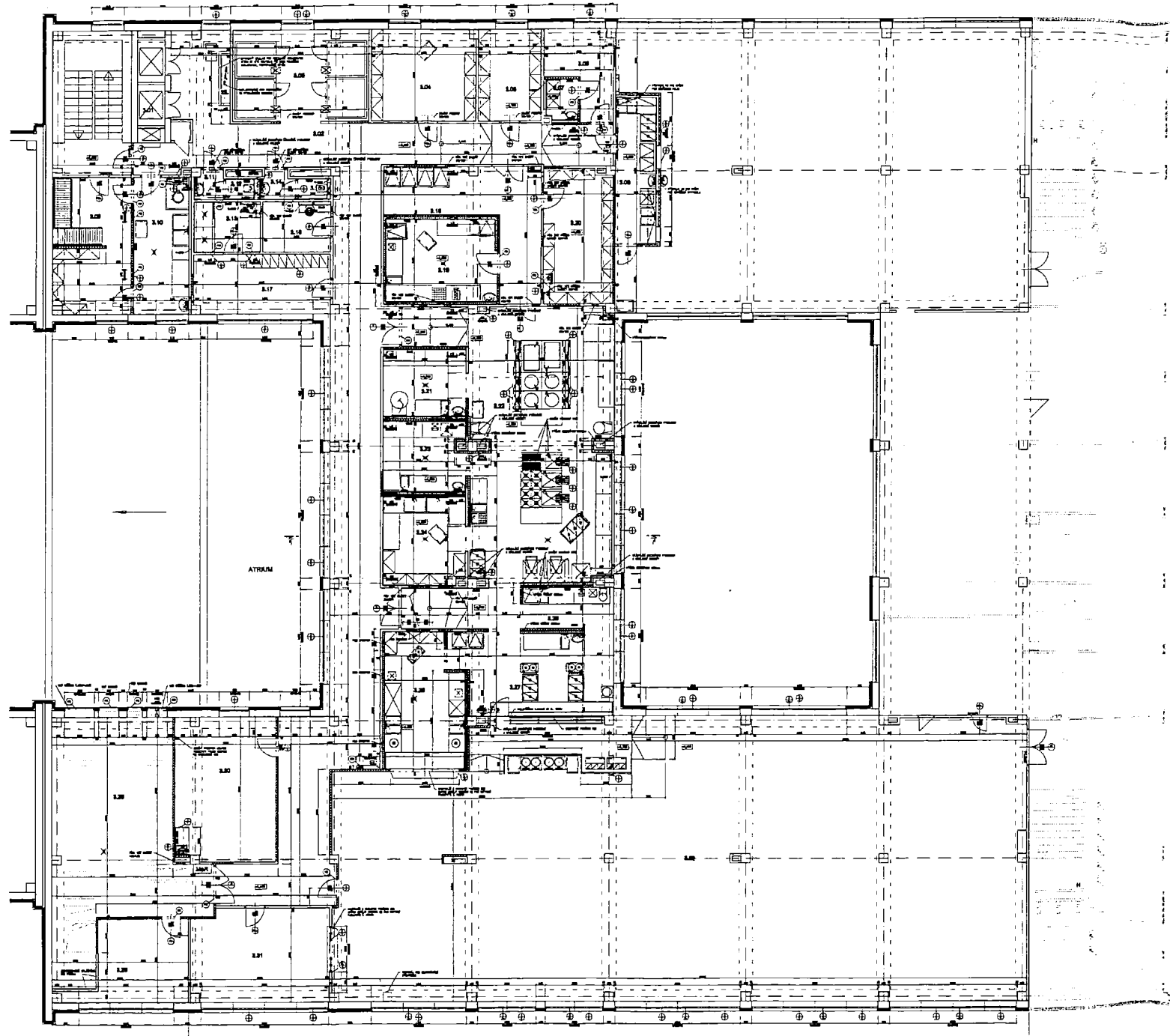

TABULKA MÍSTNOSTÍ - NOVÝ STAV

Číslo místnosti	Název místnosti	Podlaží	Obsah	Průměr	Objem	Průměr	Objem
101	PROSTOR	1	100,00	10,00	1000,00	10,00	1000,00
102	PROSTOR	1	100,00	10,00	1000,00	10,00	1000,00
103	PROSTOR	1	100,00	10,00	1000,00	10,00	1000,00
104	PROSTOR	1	100,00	10,00	1000,00	10,00	1000,00
105	PROSTOR	1	100,00	10,00	1000,00	10,00	1000,00
106	PROSTOR	1	100,00	10,00	1000,00	10,00	1000,00
107	PROSTOR	1	100,00	10,00	1000,00	10,00	1000,00
108	PROSTOR	1	100,00	10,00	1000,00	10,00	1000,00
109	PROSTOR	1	100,00	10,00	1000,00	10,00	1000,00
110	PROSTOR	1	100,00	10,00	1000,00	10,00	1000,00
111	PROSTOR	1	100,00	10,00	1000,00	10,00	1000,00
112	PROSTOR	1	100,00	10,00	1000,00	10,00	1000,00
113	PROSTOR	1	100,00	10,00	1000,00	10,00	1000,00
114	PROSTOR	1	100,00	10,00	1000,00	10,00	1000,00
115	PROSTOR	1	100,00	10,00	1000,00	10,00	1000,00
116	PROSTOR	1	100,00	10,00	1000,00	10,00	1000,00
117	PROSTOR	1	100,00	10,00	1000,00	10,00	1000,00
118	PROSTOR	1	100,00	10,00	1000,00	10,00	1000,00
119	PROSTOR	1	100,00	10,00	1000,00	10,00	1000,00
120	PROSTOR	1	100,00	10,00	1000,00	10,00	1000,00
121	PROSTOR	1	100,00	10,00	1000,00	10,00	1000,00
122	PROSTOR	1	100,00	10,00	1000,00	10,00	1000,00
123	PROSTOR	1	100,00	10,00	1000,00	10,00	1000,00
124	PROSTOR	1	100,00	10,00	1000,00	10,00	1000,00
125	PROSTOR	1	100,00	10,00	1000,00	10,00	1000,00
126	PROSTOR	1	100,00	10,00	1000,00	10,00	1000,00
127	PROSTOR	1	100,00	10,00	1000,00	10,00	1000,00
128	PROSTOR	1	100,00	10,00	1000,00	10,00	1000,00
129	PROSTOR	1	100,00	10,00	1000,00	10,00	1000,00
130	PROSTOR	1	100,00	10,00	1000,00	10,00	1000,00
131	PROSTOR	1	100,00	10,00	1000,00	10,00	1000,00
132	PROSTOR	1	100,00	10,00	1000,00	10,00	1000,00
133	PROSTOR	1	100,00	10,00	1000,00	10,00	1000,00
134	PROSTOR	1	100,00	10,00	1000,00	10,00	1000,00
135	PROSTOR	1	100,00	10,00	1000,00	10,00	1000,00
136	PROSTOR	1	100,00	10,00	1000,00	10,00	1000,00
137	PROSTOR	1	100,00	10,00	1000,00	10,00	1000,00
138	PROSTOR	1	100,00	10,00	1000,00	10,00	1000,00
139	PROSTOR	1	100,00	10,00	1000,00	10,00	1000,00
140	PROSTOR	1	100,00	10,00	1000,00	10,00	1000,00
141	PROSTOR	1	100,00	10,00	1000,00	10,00	1000,00
142	PROSTOR	1	100,00	10,00	1000,00	10,00	1000,00
143	PROSTOR	1	100,00	10,00	1000,00	10,00	1000,00
144	PROSTOR	1	100,00	10,00	1000,00	10,00	1000,00
145	PROSTOR	1	100,00	10,00	1000,00	10,00	1000,00
146	PROSTOR	1	100,00	10,00	1000,00	10,00	1000,00
147	PROSTOR	1	100,00	10,00	1000,00	10,00	1000,00
148	PROSTOR	1	100,00	10,00	1000,00	10,00	1000,00
149	PROSTOR	1	100,00	10,00	1000,00	10,00	1000,00
150	PROSTOR	1	100,00	10,00	1000,00	10,00	1000,00

- PRÁZDNO
- ▨ STĚNA
- ▩ OKNO
- ▧ OKNO
- ▦ OKNO
- ▥ OKNO
- ▤ OKNO
- ▣ OKNO
- ▢ OKNO
- OKNO
- OKNO
- ▟ OKNO
- ▞ OKNO
- ▝ OKNO
- ▜ OKNO
- ▛ OKNO
- ▚ OKNO
- ▙ OKNO
- ▘ OKNO
- ▗ OKNO
- ▖ OKNO
- ▕ OKNO
- ▔ OKNO
- ▓ OKNO
- ▒ OKNO
- ░ OKNO
- ▐ OKNO
- ▏ OKNO
- ▍ OKNO
- ▌ OKNO
- ▋ OKNO
- ▊ OKNO
- ▉ OKNO
- █ OKNO
- ▇ OKNO
- ▆ OKNO
- ▅ OKNO
- ▄ OKNO
- ▃ OKNO
- ▂ OKNO
- ▁ OKNO
- ▀ OKNO

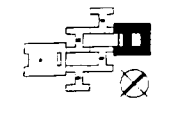

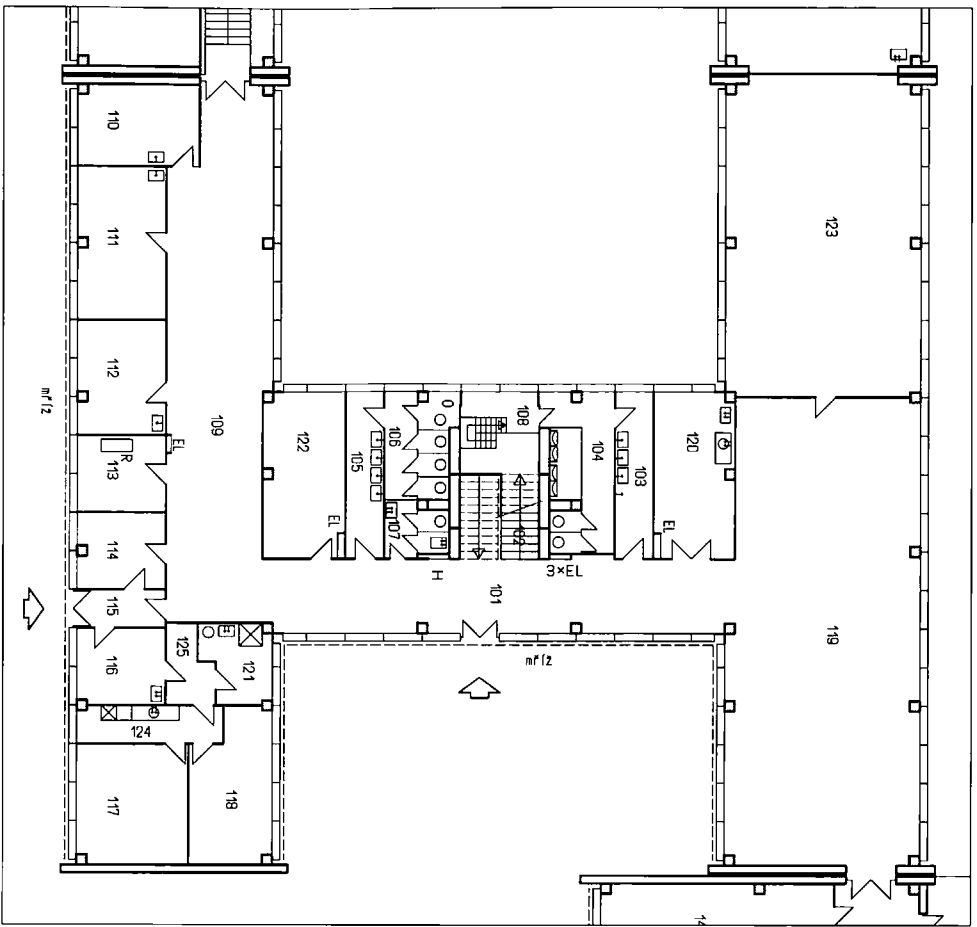

ZŠ Jírovcovo náměstí 1782
 pavilon **B1**
 1.nadzemní podlaží (přízemí)



PASPORTIZACE OBJEKTU • Mgr. MSc. PRÁHA 11 • (c) OKABO PROJEKT, Podolská 5, 14700 Praha 4, Ing.Kocourek, 7/2000

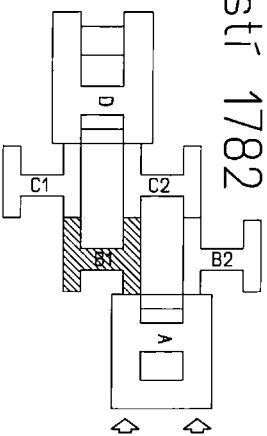

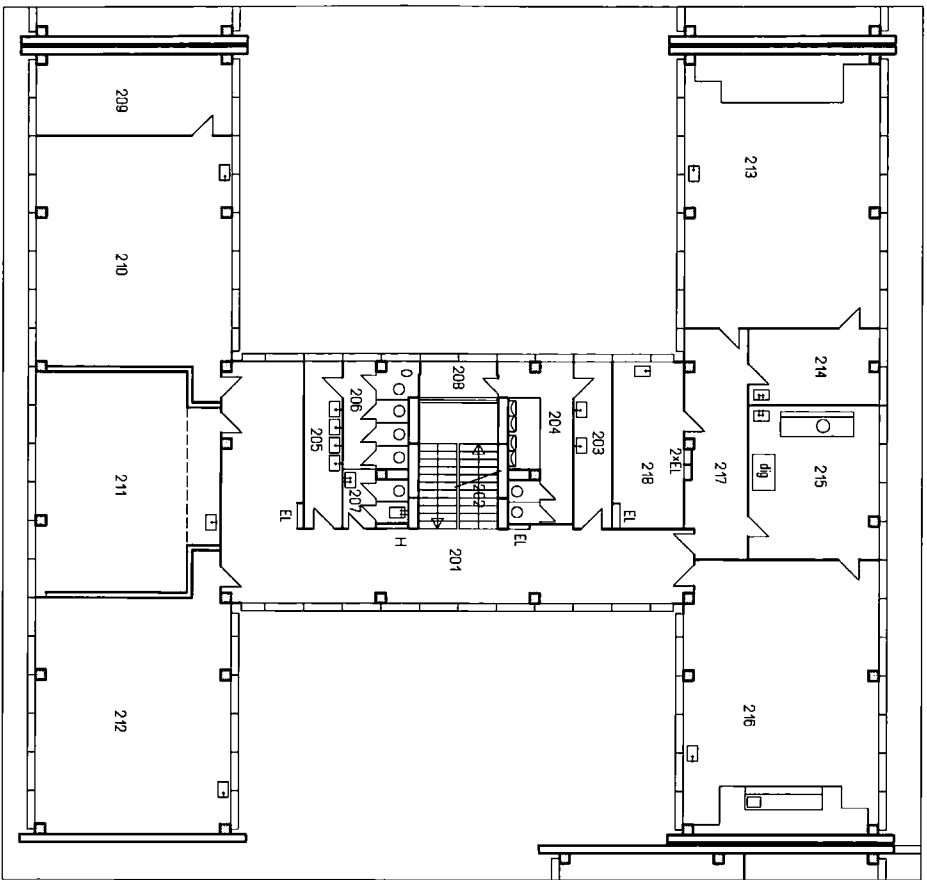

ZŠ Jírovcovo náměstí 1782
 pavilon B1
 2.nodzemní podlaží (1.patro)



PASPORTIZACE OBJEKTU • MÚ MC PRAHA 11 • (c) DK&D0 PROJEKT, Podolská 5, 14700 Praha 4, Ing.Kocourek, 7/2000

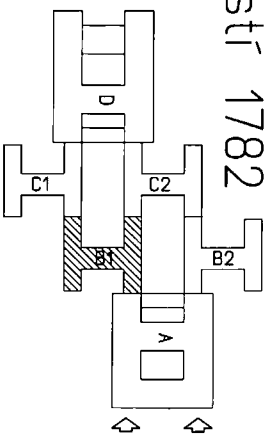

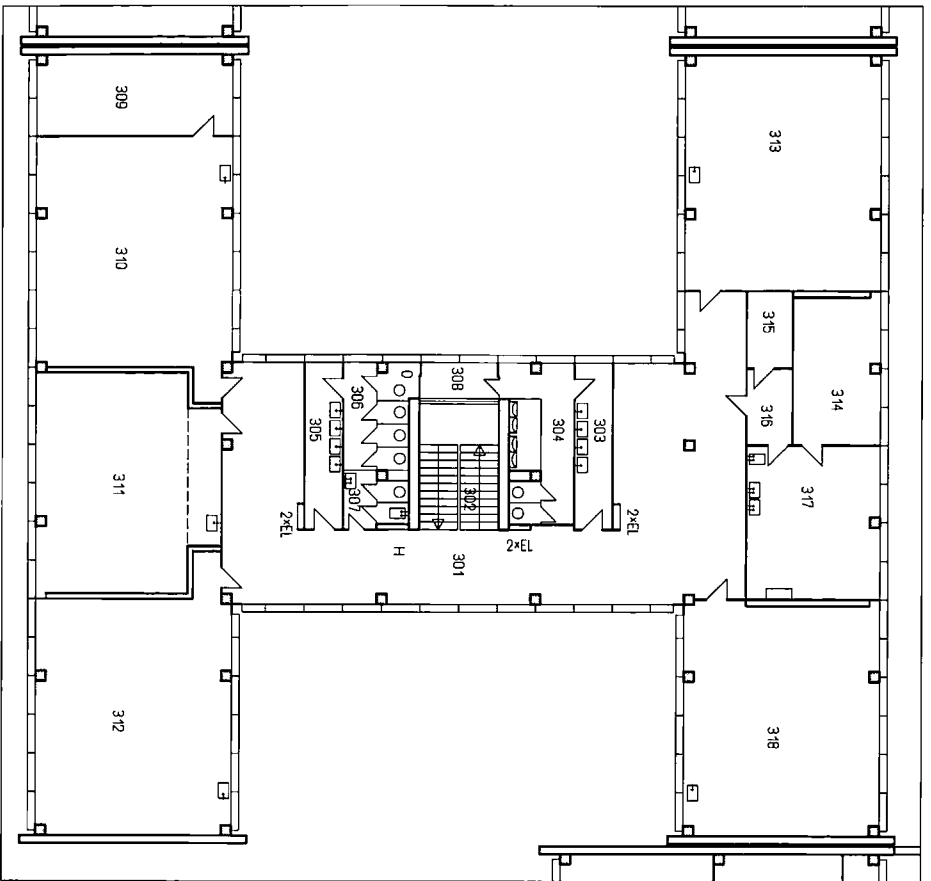

ZŠ Jírovcovo náměstí 1782
 pavilon B1
 3.nadzemní podlaž' (2.patro)



PASPORTIZACE OBJEKTU • KAP MC PRAHA 11 • (C) DOKADO PROJEKT, Podolská 5, 14700 Praha 4, Ing.Kocourek, 7/2000

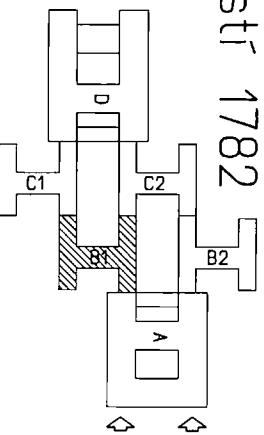

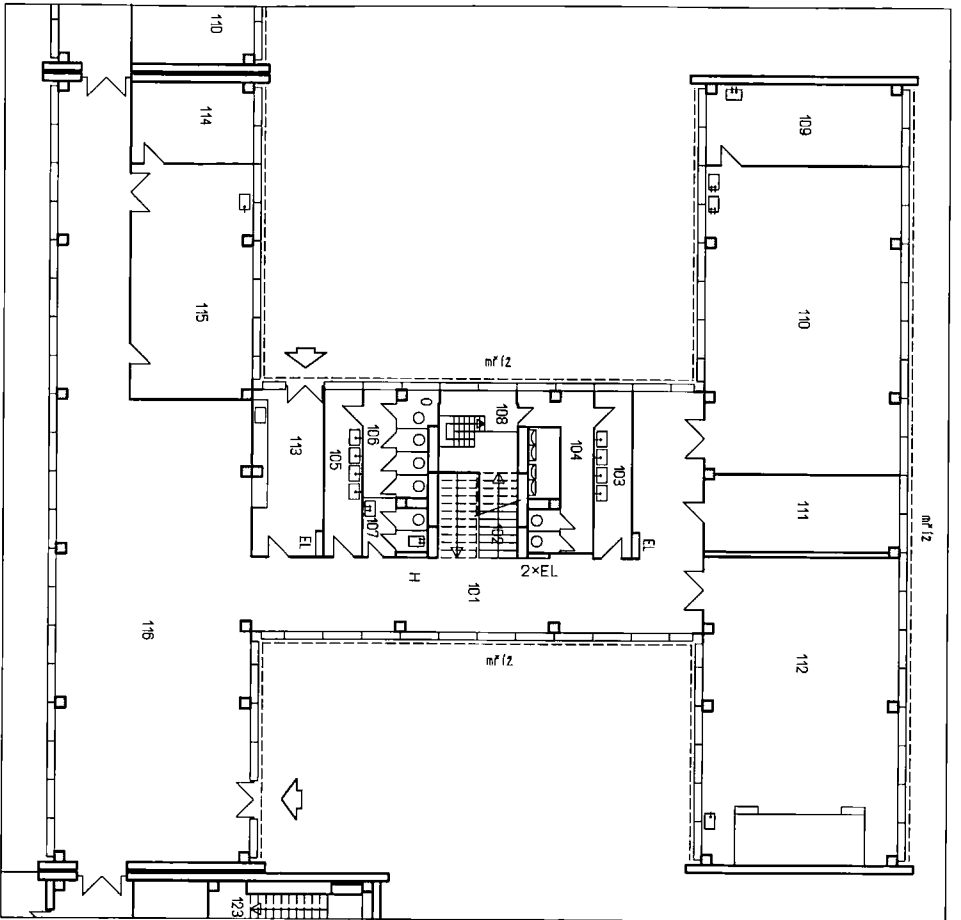

ZŠ Jírovcovo náměstí 1782

pavilon B2

1. nadzemní podlaží (přízemí)

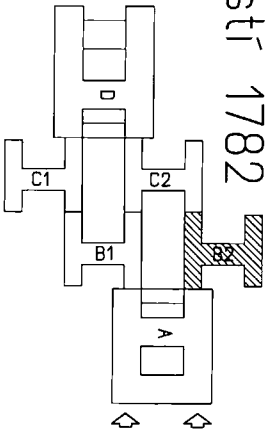
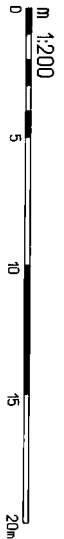

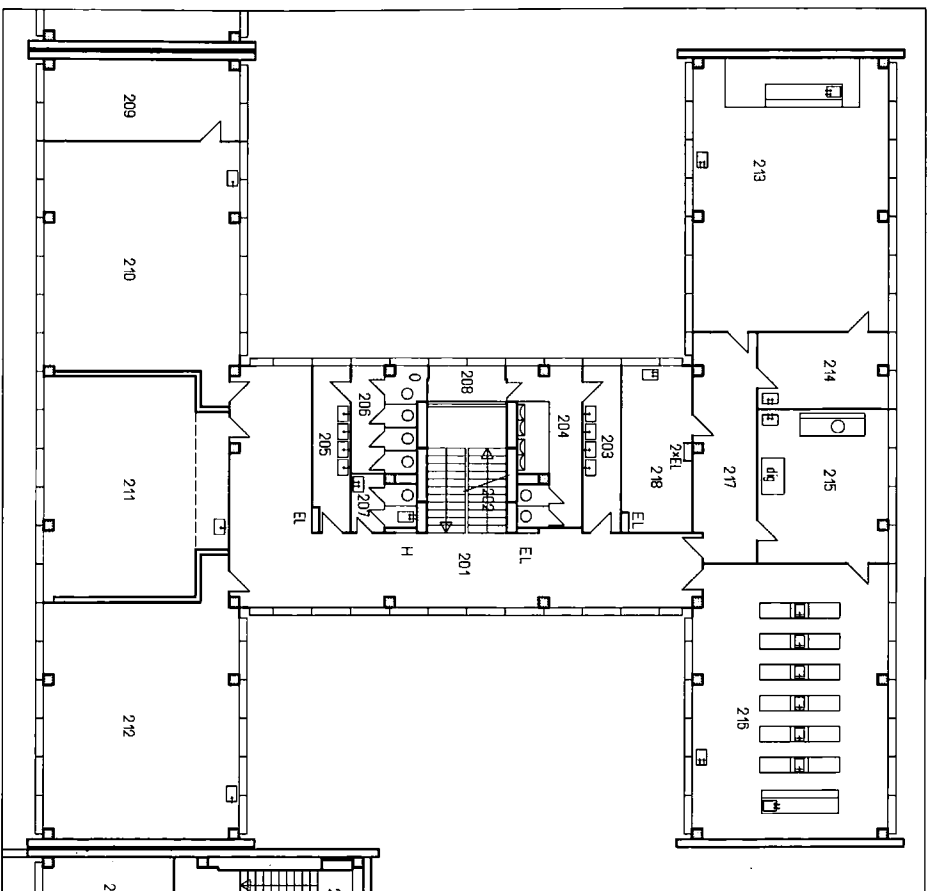

ZŠ Jírovcovo náměstí 1782
pavilon B2
2.nadzemní podlaž (1.patro)



PASPORTIZACE OBJEKTU • MÚK KC PRAHA, 11 • (c) OKABO PROJEKT, Podolská 5, 14700 Praha 4, Ing.Kocourek, 7/2000

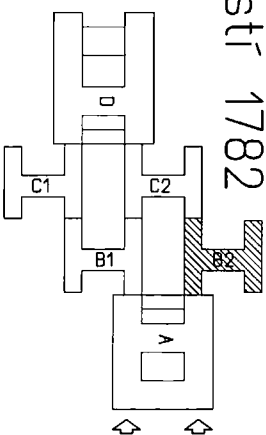

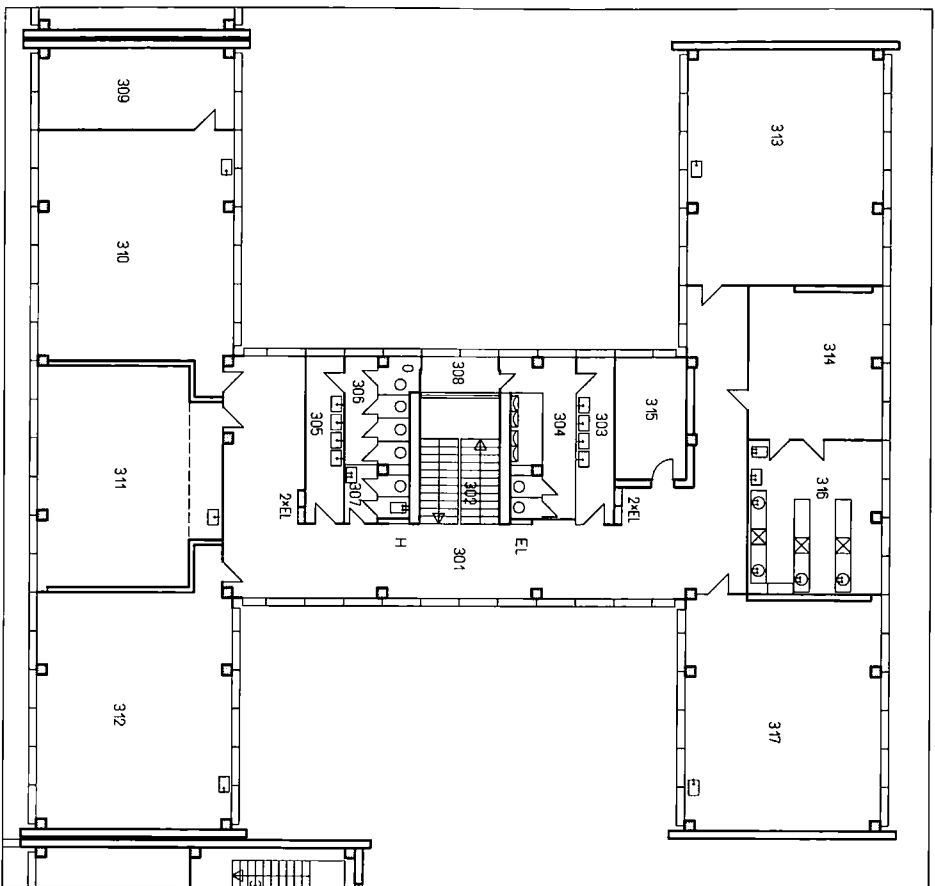

ZŠ Jírovcovo náměstí 1782
 pavilon B2
 3.nadzemní podlaží (2.patro)

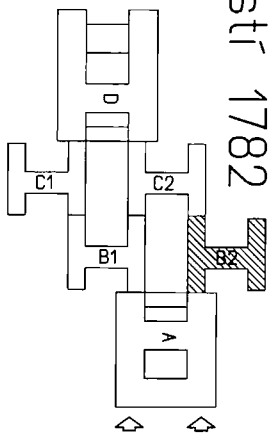

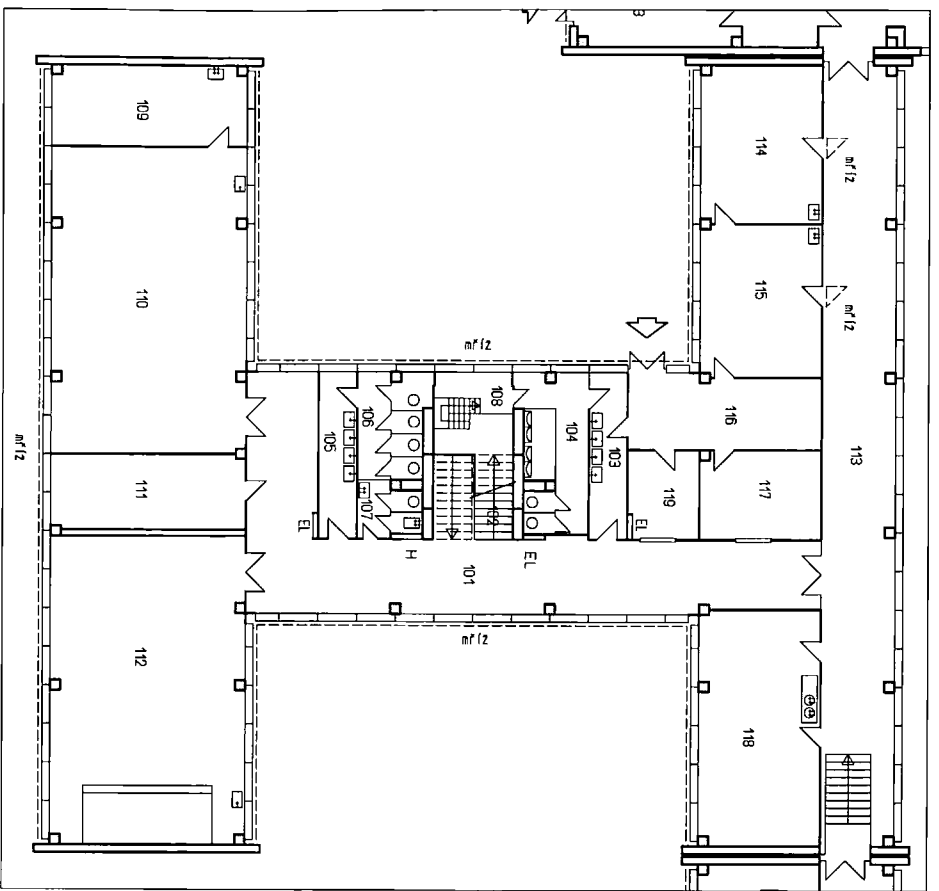

ZŠ Jírovcovo náměstí 1782 pavilon C1 1. nadzemí (přízemí)

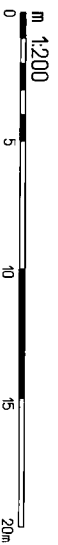

0 5 10 15 20m

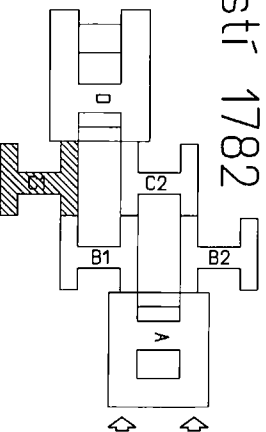

PASPORTIZACE OBJEKTU • MUD. MC. PRAHA • 11 • (C) DK&GD PROJEKT, Podbičánsko 5, 14700 Praha 4, IngKocourak, 7/2000

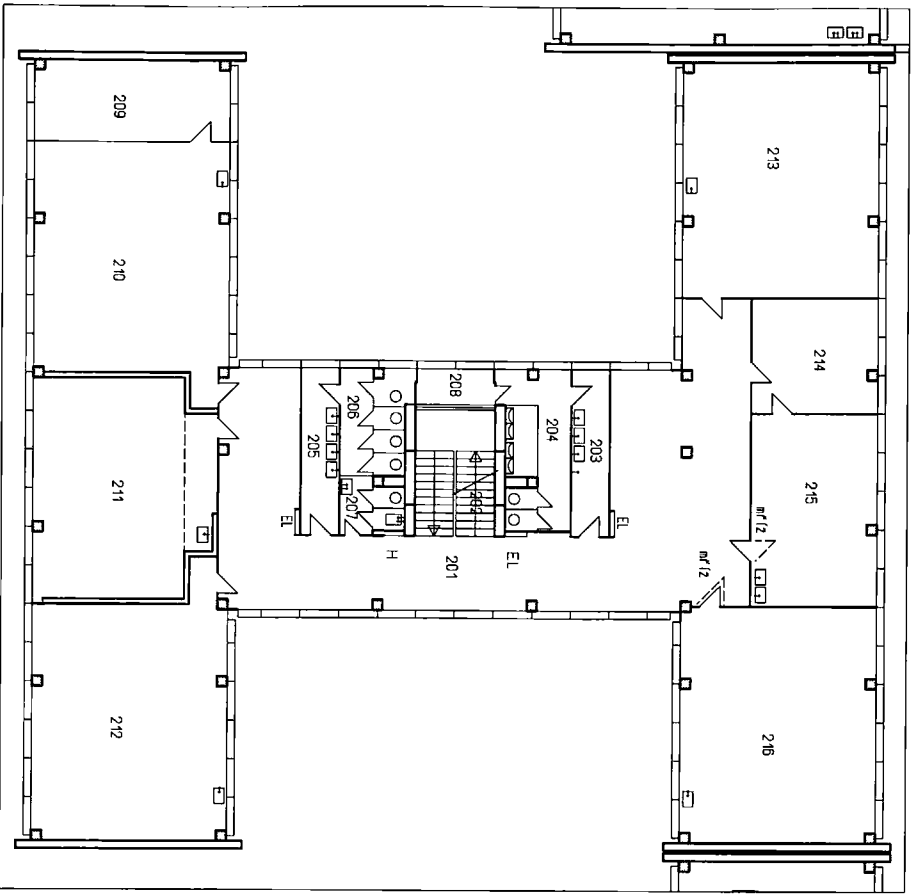

ZŠ Jírovcovo náměstí 1782
 pavilon C1
 2.nadzemní podlaž (1.patro)

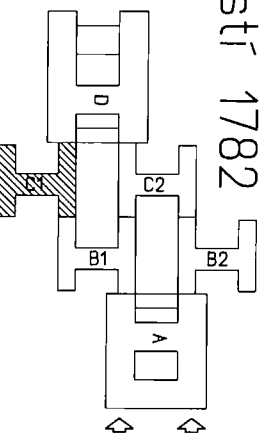
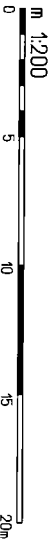

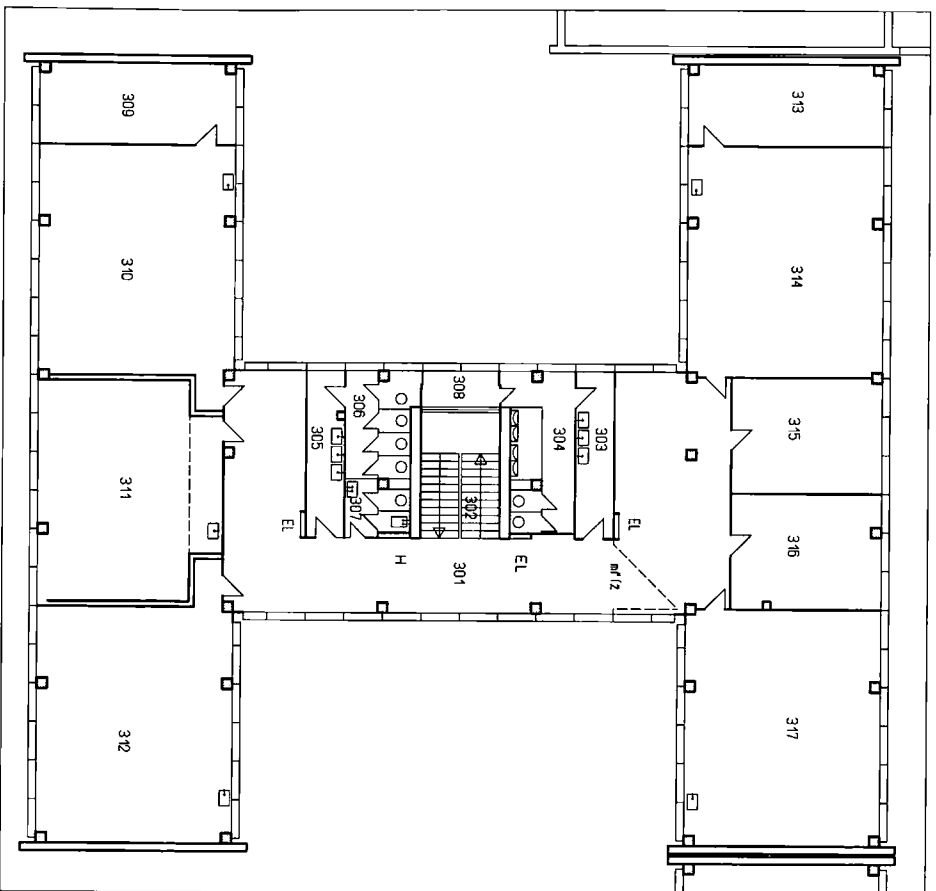

ZŠ Jírovcovo náměstí 1782
 pavilon C1
 3.nadzemní podlaží (2.patro)



0 5 10 15 20m

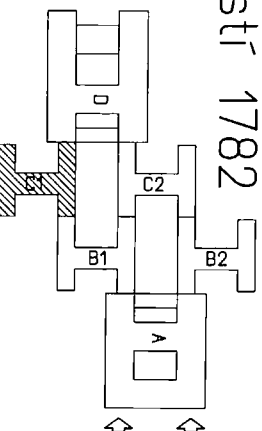

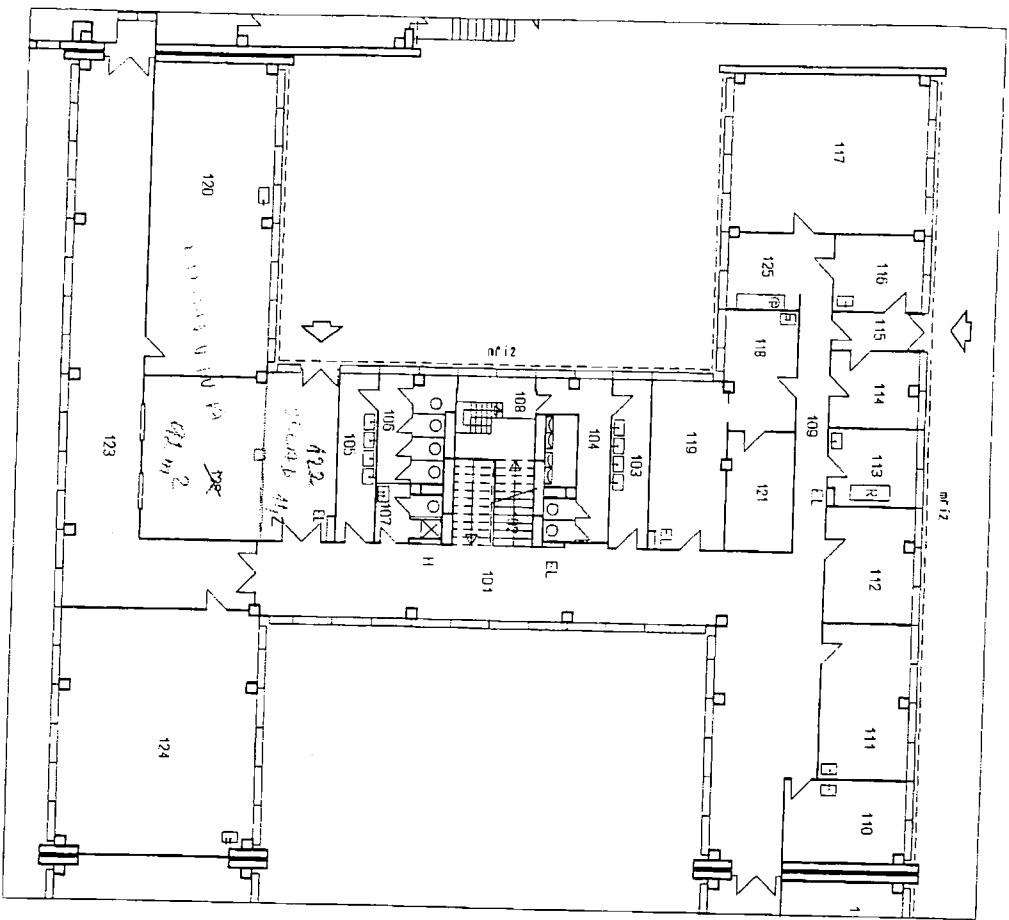

TABLKA MÍSTNOSTÍ

C2 - 1. nadzemní podlaží / přízemí

místnost číslo	popis / účel	pl (m ²)	podlaha	poznámka	škola	typ	m
101	Chodba	93,0	PVC	on V1300	*	13	
102	Schodiště	15,2	PVC	on V1300	**	13	
103	Předstř WC chlapci	8,9	ker.dl.	ko V1500, on V1500	*	2	
104	WC chlapci	15,4	ker.dl.	ko V1500, on V1500	*	2	
105	Předstř WC dívky	8,9	ker.dl.	ko V1500, on V1500	*	2	
106	WC dívky	11,5	ker.dl.	ko V1500	*	2	
107	WC účelové/úklid	4,4	ker.dl.	ko V1500	**	2	
108	Kolektorvstup	4,9	PVC		*	3	
109	Chodba	11,4	PVC	on V1300	**	13	
110	Kancelář	14,8	textil	ko V1500	*	5	
111	Kancelář	19,9	textil	ko V1500	*	5	
112	Kancelář	14,8	textil		*	5	
113	Rozhlasová ústředna	9,5	textil	ko V1500	*	5	
114	Kancelář	9,7	PVC		*	3	
115	Chodba	4,8	PVC		*	5	
116	Kancelář	9,9	textil	ko V1500	*	7	
117	Sborovna	46,7	textil	ko V1400	*	5	
118	Kancelář	11,3	textil		*	5	
119	Kancelář	18,8	textil		*	5	
120	Sklad <i>knihovna</i>	22,56	PVC	on V1300	*	5	
121	Sklad	11,9	PVC		*	10	
122	Účebna - klub <i>učebna</i>	21,46	PVC	on V900	*	10	
123	Chodba	70,2	PVC	on V1300	*	8	
124	Účebna	68,9	PVC	on V1500	*	13	
125	Deník místnosti	11,8	PVC	ko V1500, on V1300	*	8	
užitková plocha celkem (m ²)		599,8					
vytápěná plocha celkem (m ²)		590,1					
počet místností celkem (ks)		25					

ko = Keramický obklad
 on = Olejový nátěr
 * = přímo vytápěná plocha
 ** = nepřímo vytápěná plocha

ZŠ Jírovcovo náměstí 1782

pavilon C2

1. nadzemní podlaží (přízemí)

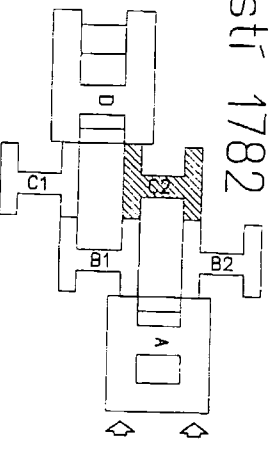
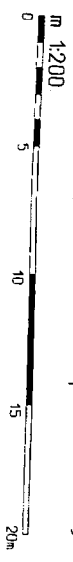

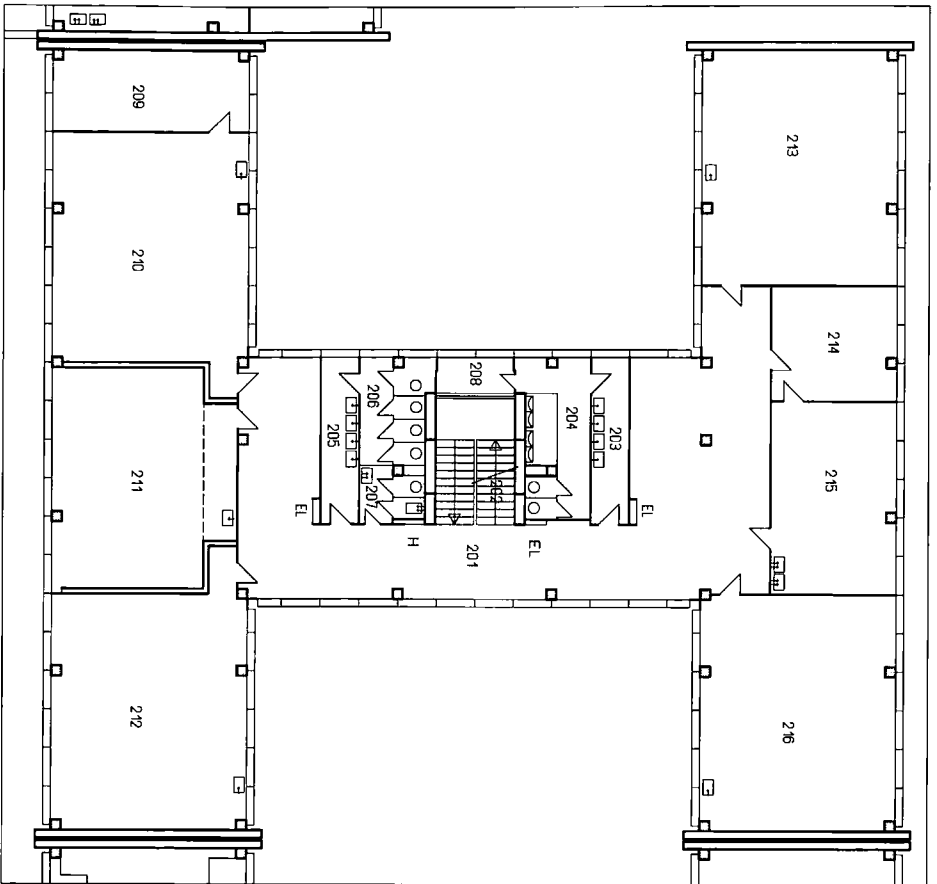

ZŠ Jírovcovo náměstí 1782
 pavilon C2
 2.nadzemní podlaží (1.patro)



PASPORTIZACE OBJEKTU • MÚ MČ PRAHA 11 • (a) OKSBO PROJEKT, Podolská 5, 14700 Praha 4, Ing.Kocourek, 7/2000

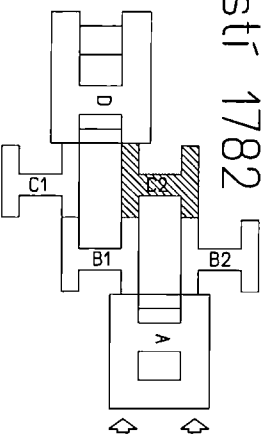

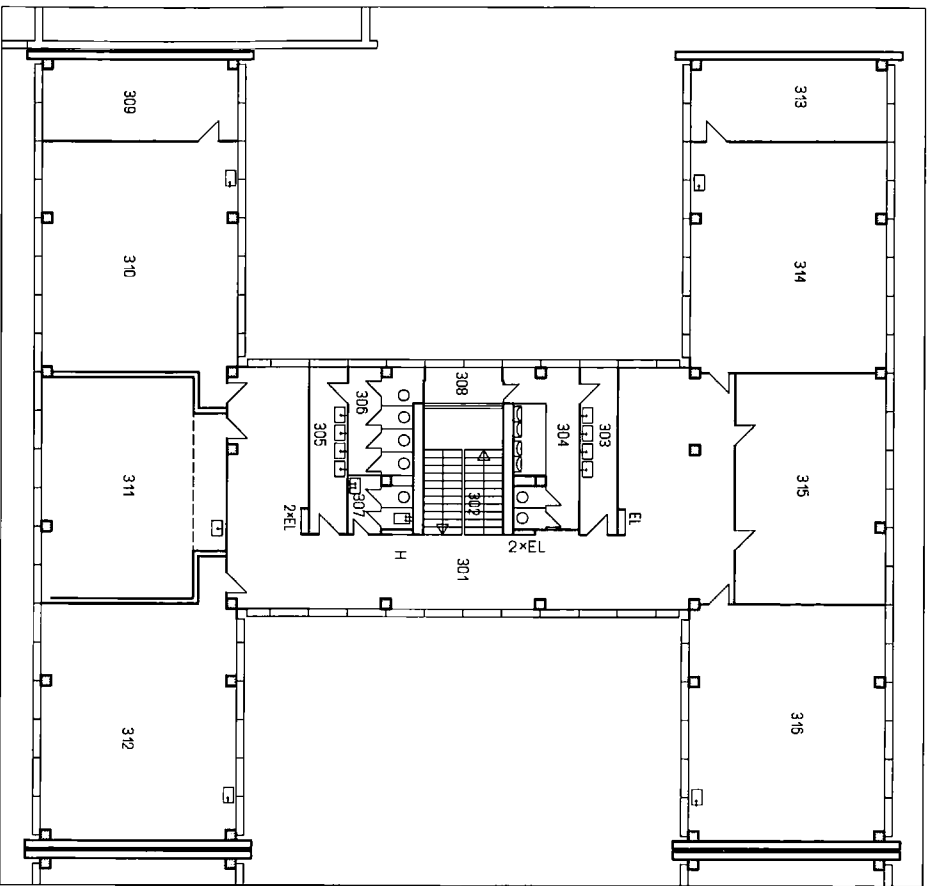

ZŠ Jírovcovo náměstí 1782
 pavilon C2
 3.nadzemní podlaží (2.patro)



PASPORTIZACE OBJEKTU • MÚ MC PRAHA 11 • (C) OKGBO PROJEKT, Podolsko 5, 14700 Praha 4, IngKocourek, 7/2000

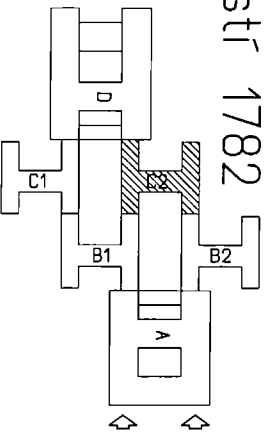

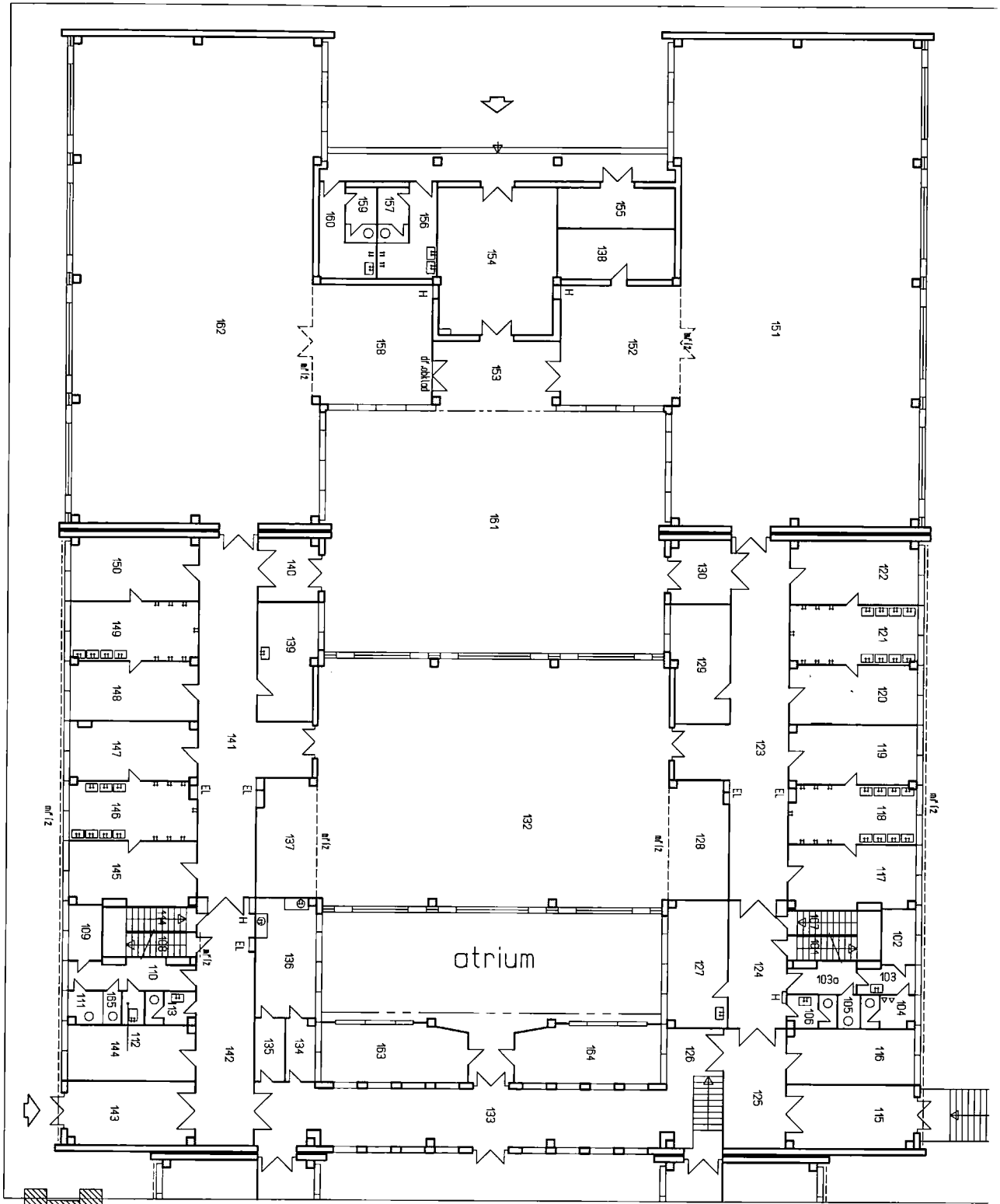

ZŠ Jírovcovo náměstí 1782

pavilon **D**

1.nadzemní podlaží (přízemí)

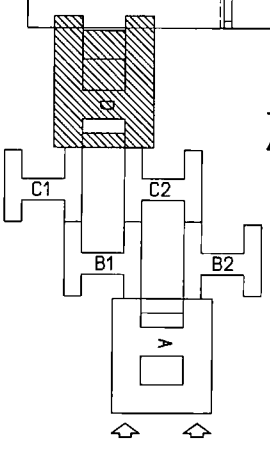
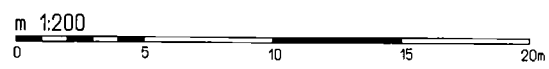

PASPORTIZACE OBJEKTU • MÚ MC PRAHA II • (C) OKA90 PROJEKT, Podolská 5, 14700 Praha 4, Ing.Kocourek, 8/2000

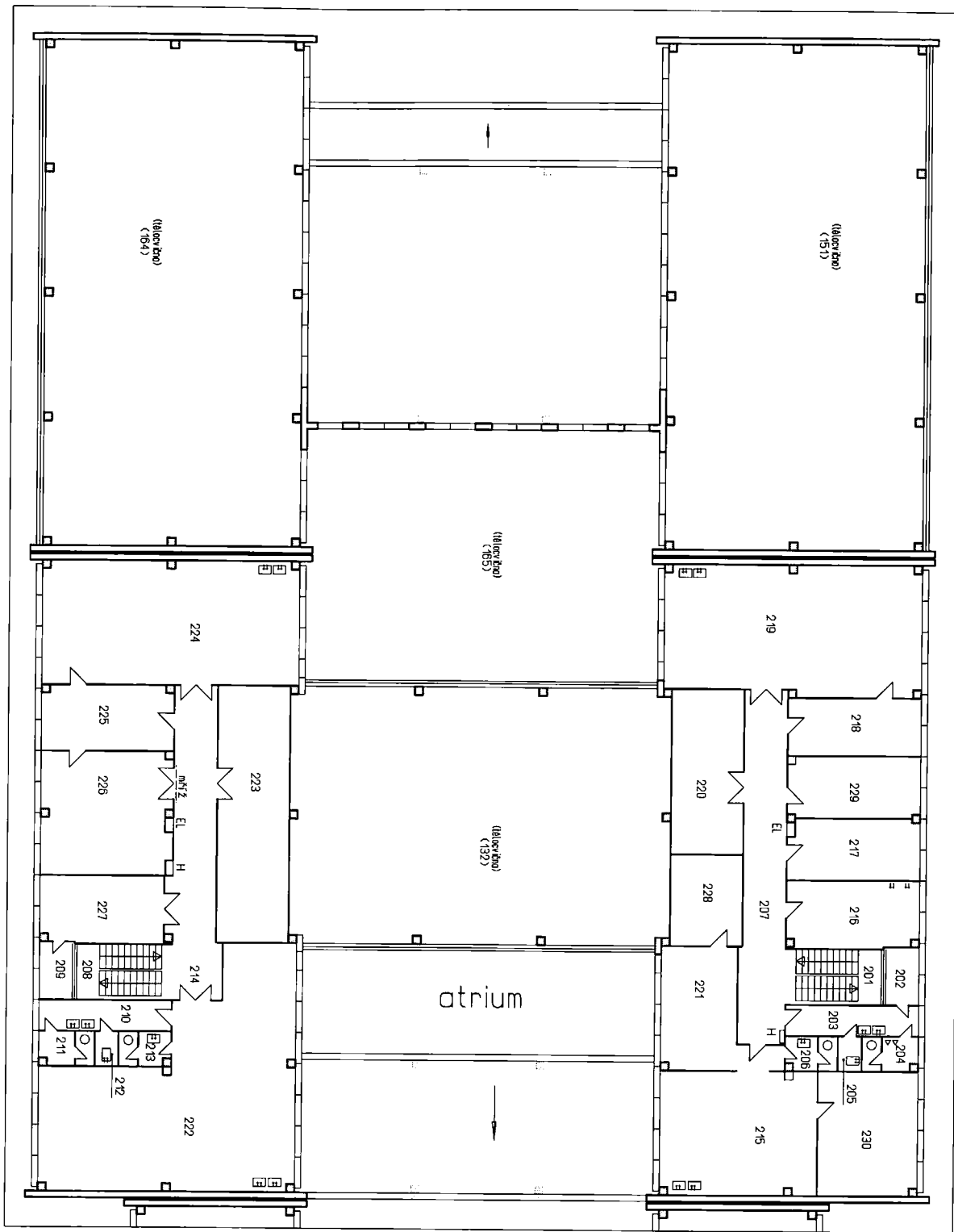

ZŠ Jírovcovo náměstí 1782

pavilon D

2.nadzemní podlaží (1.patro)

m 1:200

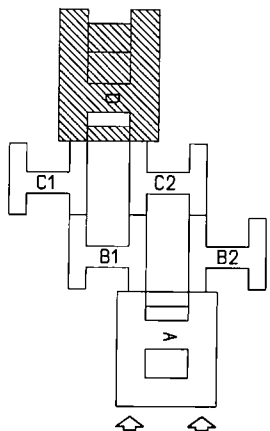
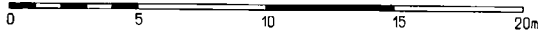

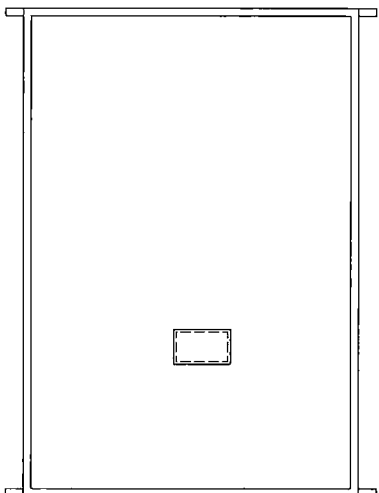

STRECHA

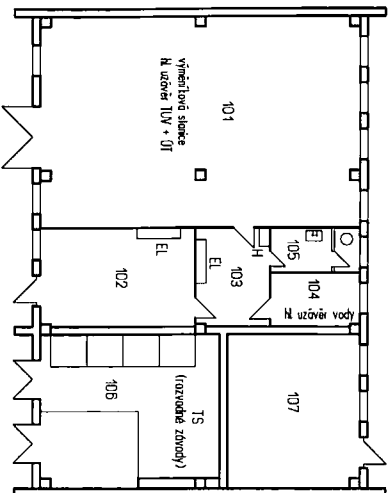

1. NADZEMNÍ PODLAŽÍ
(př. 1zem1)

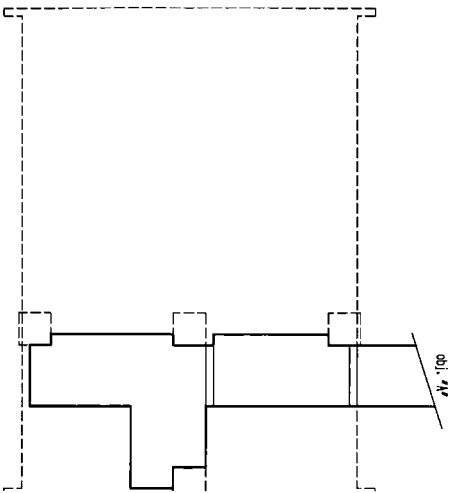

KOLEKTORY

ZŠ Jírovcovo náměstí 1782

pavilon **ENERGO** 1. nadzemní podlaží (přízemí)

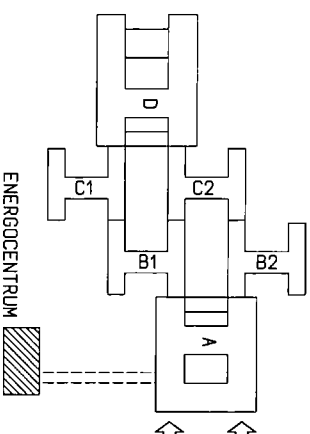
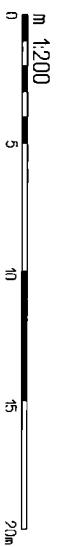

STÁVAJÍCÍ TĚLOCVIČNA

STÁVAJÍCÍ NÁŘAĎOVNA

STÁVAJÍCÍ NÁŘAĎOVNA

PRŮBĚH KOLEKTORU

PRŮBĚH KOLEKTORU

STÁVAJÍCÍ TĚLOCVIČNA

STÁVAJÍCÍ TĚLOCVIČNA

