

OPRAVA DILČI VYMĚNOU ČÁSTI STOKY "A-1",
 RUŠENÉ POTRUBÍ BET DN 300, DL. 49,6 m,
 ZA POTRUBÍ PP DN 300, DL. 49,6 m,
 ST. ŠAČHTY Š5, Š8, Š33 VYBOURÁNY,
 NAVRŽENY ŠAČHTY ŠM6, ŠM7

BET DN 400, DL. 34,0 m
 BET DN 300, DL. 131,5 m

STOKA "C"
 PP DN 250, DL. 87,0 m

OPRAVA DILČI VYMĚNOU ČÁSTI STOKY "A",
 RUŠENÉ POTRUBÍ BET DN 400 DL. 2,3 m,
 RUŠENÉ POTRUBÍ BET DN 300 DL. 30,2 m,
 ZA POTRUBÍ PP DN 300, DL. 32,1 m,
 ST. ŠAČHTY Š19, Š18, Š17 VYBOURÁNY,
 NAVRŽENY ŠAČHTY ŠM3, ŠM4
 NAVRŽENY ULIČNÍ VPUSTI UV6, UV7

LEGENDA STÁVAJÍCÍCH IS:

- STÁVAJÍCÍ KANALIZACE
- STÁVAJÍCÍ VODOVOD
- STÁVAJÍCÍ STL PLYNOVOD
- STÁVAJÍCÍ KABEL NÍZKÉHO NAPĚTÍ NAZEMNÍ
- STÁVAJÍCÍ KABEL NÍZKÉHO NAPĚTÍ PODZEMNÍ
- STÁVAJÍCÍ SDĚLOVACÍ KABEL
- HRANA KOMUNIKACE A CHODNÍKU

KLAD LISTŮ:

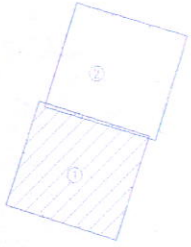

LEGENDA NAVRŽENÝCH IS:

- GRAVITAČNÍ SPLAŠKOVÁ KANALIZACE
- OPRAVA, OBNOVA STÁVAJÍCÍ KANALIZACE VYMĚNOU

LEGENDA KATASTRU NEMOVITOSTÍ:

- HRANICE PARCEL KATASTRU NEMOVITOSTÍ
- SLOUČENÁ HRANICE PARCEL KATASTRU NEMOVITOSTÍ
- ČÍSLA PARCEL KATASTRU NEMOVITOSTÍ
- NEMOVITOST

LEGENDA OBJEKTŮ:

- Š4 REVIZNÍ ŠAČHTA ST. KANALIZACE
- Š6 ŠAČHTA A ULIČNÍ VPUST ST. KANALIZACE
- Š7 ŠAČHTA A ULIČNÍ VPUST ST. KANALIZACE
- ROŠT, POKLOP ZASYPÁN NEBO ZADLÁŽEN
- ULIČNÍ VPUST
- UV6 NAVRŽENÁ ULIČNÍ VPUST
- ŠM9 NAVRŽENÁ MONOLITICKÁ ŠAČHTA
- Š05 Š10 NAVRŽENÁ PREFABRIKOVANÁ ŠAČHTA

LEGENDA OSTATNÍCH OBJEKTŮ:

- ⊗ STROM, STROM URČENÝ KE KÁČENÍ
- ⊙ VEŘEJNÉ OSVĚTLENÍ
- PLÁNOVANÁ KRAJNICE—REKONSTRUKCE
- STÁVAJÍCÍ VOZOVKY V ŠÍŘCE 6,0 m

POZNÁMKY:

- TRASA STÁVAJÍCÍ KANALIZACE (VE SKUTEČNOSTI SE MŮŽE LIŠIT) BYLA STANOVENA NA ZÁKLADĚ PŮVODNÍHO ZAMĚŘENÍ POKLOPŮ A DEŠŤOVÝCH VPUSTÍ PŘED VYBUDOVÁNÍM CHODNÍKU V OBL. OSOBNÍ POCHOZKY V TERÉNU, KONZULTACE S OBČANY A STAROSTOU OBCE, KAMEROVÝM PRŮZKUMU PROVEDENÝM OD VAK KROMĚŘÍŽ, a.s.
- ČÍSLOVÁNÍ ŠAČHT JE V SOULADU S KAMEROVÝM PRŮZKUMEM KANALIZACE

TABULKA REVIZÍ

R.Č.	DATUM R.	POPIS PROVEDENÉ REVIZE	JMÉNO	PODPIS

S—JTSK		BPV	
VYPRACOVAL	ZODP. PROJEKTANT	VED. PROJEKTANT	
Ing. MAREK SKRYJA	Ing. JAKUB RAČEK, Ph.D.	Ing. JAKUB RAČEK, Ph.D.	
KRAJ	ZLINSKÝ	MÍSTO	LHOTKA
INVESTOR	OBC KOSTELANY		ZAK.ČÍSLO
NÁZEV AKCE	KOSTELANY, LHOTKA - KANALIZACE A ČOV		DATUM
OBJEKT	C. SITUAČNÍ VÝKRESY		STUPEŇ
OBSAH	KOORDINAČNÍ SITUAČNÍ VÝKRES č.1		FORMÁT
			MĚŘÍTKO
			PŘÍLOHA č.
			PARÉ č.
			C.2.1.



OPRAVA DÍLCÍ VYMĚNOU ČÁSTI STOKY "A-1"
 RUŠENÉ POTRUBÍ BET DN 600 DL. 172,0 m,
 RUŠENÉ POTRUBÍ BET DN 500 DL. 11,1 m
 ZA POTRUBÍ PP DN 500, DL. 182,9 m,
 ST-ŠACHTY Š25, Š24, Š14, Š13,
 Š12, Š11, Š32 VYBOURÁNY,
 NAVRŽENY ŠACHTY SM1, SM2, ŠJ1-ŠJ6
 NAVRŽENY ULIČNÍ VPUŠTI UV1-UV5

STOKA "A-1"
 BET DN 800, DL. 161,0 m
 BET DN 600, DL. 172,5 m
 BET DN 500, DL. 107,5 m
 BET DN 400, DL. 14,0 m
 BET DN 300, DL. 102,0 m

OPRAVA DÍLCÍ VYMĚNOU ČÁSTI STOKY "A-4"
 RUŠENÉ POTRUBÍ BET DN 200 DL. 20,8 m
 ZA POTRUBÍ PP DN 300, DL. 21,85m,
 ST-ŠACHTA Š10 VYBOURÁNA,
 NAVRŽENA ŠACHTA SM9

STOKA "A-4"
 BET DN 200, DL. 39,0 m

POTRUBÍ DN 300 V NEVYHOVUJÍCÍM STAVU
 -NELZE PROVÉST KAMEROVÝ PRŮZKUM
 (PŮVODNÍ TRASA POUZE PŘÍBLIŽNÁ)

STOKA "A-5"

BET DN 300, DL. 166,0 m
 OBNOVA VYMĚNOU CELÉ STOKY "A-5",
 RUŠENÉ POTRUBÍ BET DN 300 DL. 166,0 m
 ZA POTRUBÍ PP DN 300, DL. 168,0 m,
 STÁVAJÍCÍ ŠACHTY VYBOURÁNY,
 NAVRŽENY ŠACHTY ŠJ8 - ŠJ14
 NAVRŽENY ULIČNÍ VPUŠTI UV9, UV10

STOKA "A-3"
 BET DN 800, DL. 161,0 m
 BET DN 600, DL. 172,5 m
 BET DN 500, DL. 107,5 m
 BET DN 400, DL. 14,0 m
 BET DN 300, DL. 102,0 m

SEDLÁČEK-ABÍ
 bez šp/ev

OOSTROUČKOVÁ
 e.p. 36
 bez šp/ev

MRHÁLEK JAROSLAV
 e.p. 1
 e.p. 2
 e.p. 3
 e.p. 28
 e.p. 34
 e.p. 35
 e.p. 36
 e.p. 37
 e.p. 38
 e.p. 39
 e.p. 40
 e.p. 41
 e.p. 42
 e.p. 43
 e.p. 44
 e.p. 45
 e.p. 46
 e.p. 47
 e.p. 48
 e.p. 49
 e.p. 50

KUNDRATKOVA
 e.p. 27
 e.p. 28

HÁLUJKOVA
 e.p. 30
 e.p. 31
 e.p. 32
 e.p. 33
 e.p. 34
 e.p. 35
 e.p. 36
 e.p. 37
 e.p. 38
 e.p. 39
 e.p. 40
 e.p. 41
 e.p. 42
 e.p. 43
 e.p. 44
 e.p. 45
 e.p. 46
 e.p. 47
 e.p. 48
 e.p. 49
 e.p. 50

KORNEK
 e.p. 32
 e.p. 33
 e.p. 34
 e.p. 35
 e.p. 36
 e.p. 37
 e.p. 38
 e.p. 39
 e.p. 40
 e.p. 41
 e.p. 42
 e.p. 43
 e.p. 44
 e.p. 45
 e.p. 46
 e.p. 47
 e.p. 48
 e.p. 49
 e.p. 50

MELICHÁREK
 e.p. 33
 e.p. 34
 e.p. 35
 e.p. 36
 e.p. 37
 e.p. 38
 e.p. 39
 e.p. 40
 e.p. 41
 e.p. 42
 e.p. 43
 e.p. 44
 e.p. 45
 e.p. 46
 e.p. 47
 e.p. 48
 e.p. 49
 e.p. 50

SEKANIHOVA
 e.p. 25
 e.p. 26
 e.p. 27
 e.p. 28
 e.p. 29
 e.p. 30
 e.p. 31
 e.p. 32
 e.p. 33
 e.p. 34
 e.p. 35
 e.p. 36
 e.p. 37
 e.p. 38
 e.p. 39
 e.p. 40
 e.p. 41
 e.p. 42
 e.p. 43
 e.p. 44
 e.p. 45
 e.p. 46
 e.p. 47
 e.p. 48
 e.p. 49
 e.p. 50

KOSTELANY
 e.p. 12
 e.p. 13
 e.p. 14
 e.p. 15
 e.p. 16
 e.p. 17
 e.p. 18
 e.p. 19
 e.p. 20
 e.p. 21
 e.p. 22
 e.p. 23
 e.p. 24
 e.p. 25
 e.p. 26
 e.p. 27
 e.p. 28
 e.p. 29
 e.p. 30
 e.p. 31
 e.p. 32
 e.p. 33
 e.p. 34
 e.p. 35
 e.p. 36
 e.p. 37
 e.p. 38
 e.p. 39
 e.p. 40
 e.p. 41
 e.p. 42
 e.p. 43
 e.p. 44
 e.p. 45
 e.p. 46
 e.p. 47
 e.p. 48
 e.p. 49
 e.p. 50

Lhotka

STAV. 5

směr Kostelany

směr KUNCOVA ŠACHTA

směr KOSTELANY

směr KOSTELANY

směr KOSTELANY

směr KOSTELANY

směr KOSTELANY

směr KOSTELANY

směr KOSTELANY

směr KOSTELANY

směr KOSTELANY

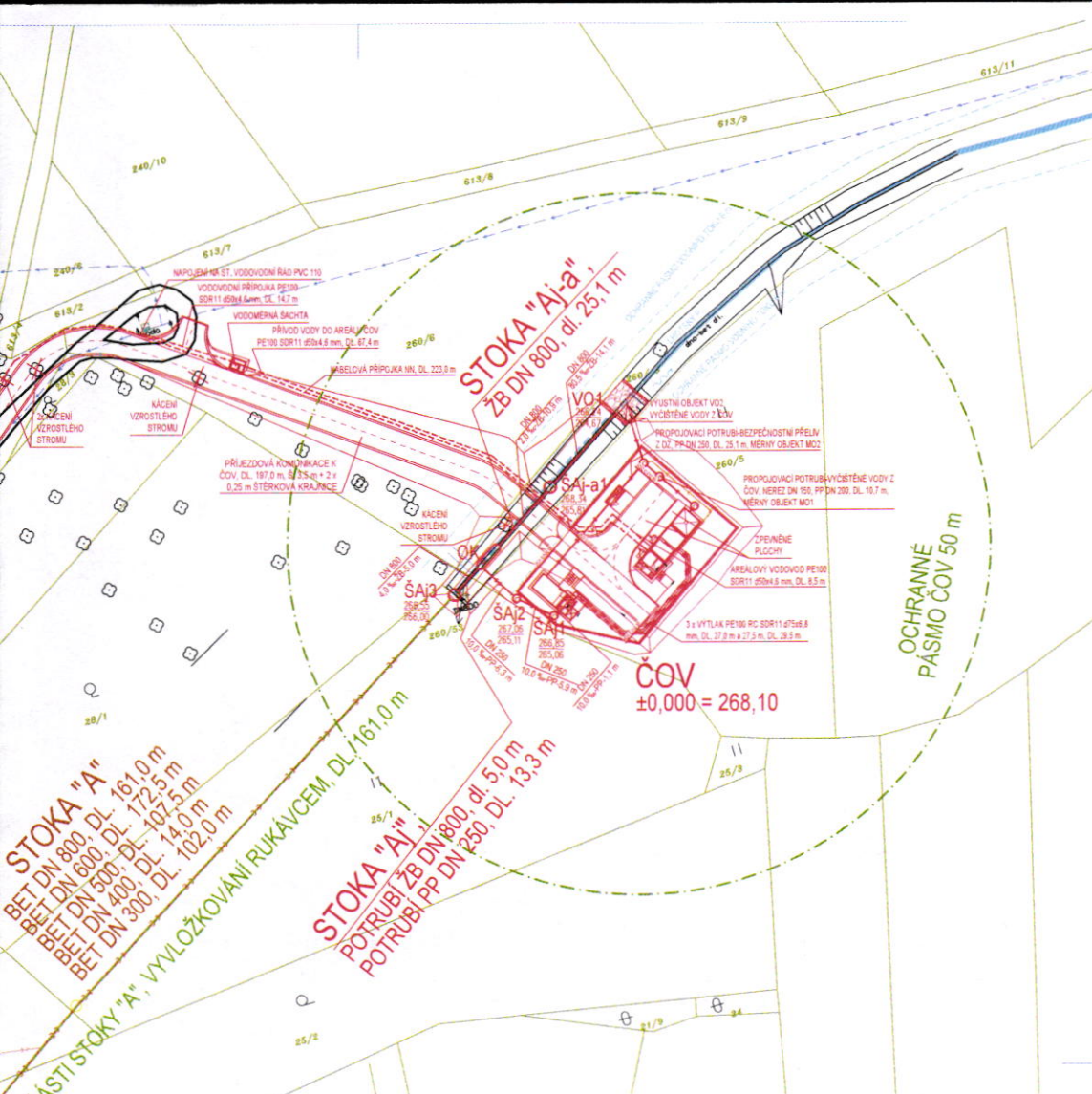

LEGENDA STÁVAJÍCÍCH IS:

- STÁVAJÍCÍ KANALIZACE
- STÁVAJÍCÍ VODOVOD
- STÁVAJÍCÍ STL PLYNOVOD
- STÁVAJÍCÍ KABEL NÍZKÉHO NAPĚTÍ NADZEMNÍ
- STÁVAJÍCÍ KABEL NÍZKÉHO NAPĚTÍ PODZEMNÍ
- STÁVAJÍCÍ SĎĚLOVACÍ KABEL
- HRANA KOMUNIKACE A CHODNÍKU

LEGENDA NAVRŽENÝCH IS:

- GRAVITAČNÍ SPLAŠKOVÁ KANALIZACE
- GRAVITAČNÍ JEDNOTNÁ KANALIZACE
- VYVLOŽKOVÁNÍ POTRUBÍ BET DN 800
- OPRAVA, OBNOVA STÁVAJÍCÍ KANALIZACE VÝMĚNOU
- VODOVODNÍ PŘÍPOJKA
- KABELOVÁ PŘÍPOJKA NN PODZEMNÍ
- OCHRANNÉ PASMO ČOV (50m)

LEGENDA OBJEKTŮ:

- OK+VO1 ODLEHČOVACÍ KOMORA A VÝUSTNÍ OBJEKT
- ČOV MECHANICKO-BILOGICKÁ KONTEJNEROVÁ ČISTIŘNA ODPADNÍCH VOD
- Š4 REVIZNÍ SACHTA ST. KANALIZACE
- Š9 SACHTA A ULIČNÍ VPUST ST. KANALIZACE
- Š7 SACHTA A ULIČNÍ VPUST ST. KANALIZACE - ROŠT, POKLOP ZASYPAN NEBO ZADLÁŽĚN
- ULIČNÍ VPUST
- U9 NAVRŽENÁ ULIČNÍ VPUST
- SM9 NAVRŽENÁ MONOLITICKÁ SACHTA
- Š05ŠJ1 NAVRŽENÁ PREFABRIKOVANÁ SACHTA
- LOMOVÝ KÁMEN DO BETONU, HMOTNOST 200 kg/ks
- OSA NAVRŽENÉ PŘÍJEZDOVÉ KOMUNIKACE K ČOV
- OPLOČENÍ AREÁLU ČOV

LEGENDA KATASTRU NEMOVITOSTÍ:

- HRANICE PARCEL KATASTRU NEMOVITOSTÍ
- SLOUČENÁ HRANICE PARCEL KATASTRU NEMOVITOSTÍ
- ČÍSLA PARCEL KATASTRU NEMOVITOSTÍ
- č.p. 20 NEMOVITOST

LEGENDA OSTATNÍCH OBJEKTŮ:

- ◊ STROM, STROM URČENÝ KE KÁCENÍ
- ☉ VEŘEJNÉ OSVĚTLENÍ
- STÁVAJÍCÍ VODNÍ TOK-LHOTSKÝ POTOK
- ČÁST VODNÍHO TOKU DOTČENÉHO STAVBOU
- PLÁNOVANÁ KRAJNICE-REKONSTRUKCE STÁVAJÍCÍ VOZOVKY V ŠÍŘCE 6,0 m

KLAD LISTŮ:

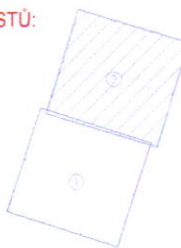

POZNÁMKY:
 -TRASA STÁVAJÍCÍ KANALIZACE (JE SKUTEČNOSTÍ SE MŮŽE LÍŠIT PŘI A STANOVENÍ NA ZÁK. PŘEDNÍHO ZAMĚŘENÍ POKLOPŮ A DESTOČKŮ VPUSTI, OSOBNÍ PŘÍKAZŮ V TERÉNU, KONZULTACE S OBČANŮMI A STAROSTOU OBCE, KAMEROVÝ PROJEKT PŘEDANÝ OD VAK KROKEMERZ, o.s.
 -OSLOVENÍ SACHET JE V SOULADU S KAMEROVÝM PROJEKTEM KANALIZACE

TABULKA REVIZÍ

R.Č.	DATUM R.	POPIS PROVEDENÉ REVIZE	JMÉNO	PODPIS

S-JTSK

BPV

VYPRACOVAL	ZOOP. PROJEKTANT	VED. PROJEKTANT			
Ing. MAREK SKRYJA	Ing. JAKUB RAČEK, Ph.D.	Ing. JAKUB RAČEK, Ph.D.			
KRAJ	ZLINSKÝ	MÍSTO	LHOTKA	ZAK.ČÍSLO	40/16
INVESTOR	OBEC KOSTELANY			DATUM	10/2018
NÁZEV AKCE	KOSTELANY, LHOTKA - KANALIZACE A ČOV			STUPEŇ	DUR+DSP
OBJEKT				C. SITUAČNÍ VÝKRESY	
OBSAH	KOORDINAČNÍ SITUAČNÍ VÝKRES č.2			MĚŘÍTKO	1 : 500
				PŘÍLOHA č.	PARÉ č.
				C.2.2.	

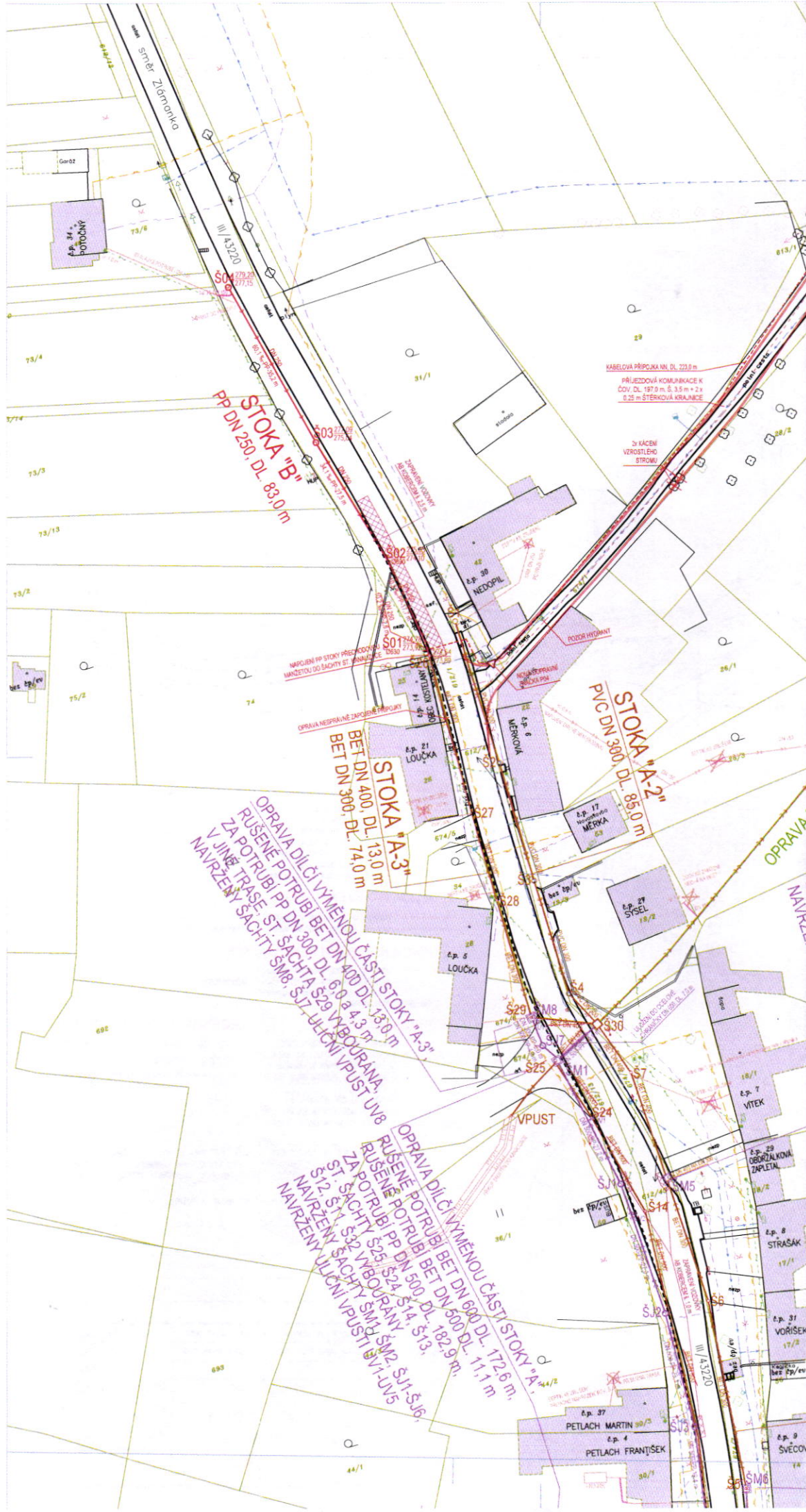

STOKA "B"
PP DN 250, DL 83,0 m

PVC DN 300, DL 83,0 m
STOKA "A-2"

OPRAVA DÍLCÍ VYMĚNOU ČÁSTI STOKY "A-3"
RŮŠENÉ POTRUBÍ BET DN 300, DL 6,0 a 4,3 m
ZA POTRUBÍ PP DN 300, VYBOURÁNA
V JINÉ TRASE, ST. ŠACHTA S29, S24, S14, S13,
NAVRŽENÝ ŠACHTY SM8, SJ7, ULČNÍ VPUST UN8

OPRAVA DÍLCÍ VYMĚNOU ČÁSTI STOKY "A"
RŮŠENÉ POTRUBÍ BET DN 500, DL 112,6 m,
RŮŠENÉ POTRUBÍ BET DN 500, DL 192,9 m,
ZA POTRUBÍ PP DN 500, S24, S14, S13,
ST. ŠACHTY S25, S24, S14, S13,
NAVRŽENÝ ŠACHTY SM8, SM2, SJ1, SJ6,
NAVRŽENÝ ULČNÍ VPUST V1-U15

KABELOVÁ PŘÍPOJKA NN, DL 223,0 m
PŘÍLEŽDOVÁ KOMUNIKACE K
ČOV, DL 197,0 m, Š. 3,5 m + 2 x
0,25 m ŠTERKOVÁ KRAJANICE

2x KACENÍ
VERSTLEHO
STROMU

NAPUJENÍ PP STOKY PŘES KOTLOVNU
MANŽETOU DO ŠACHTY ST. ŠACHTA S29

OPRAVA NEPRAVNĚ ZAPUJENÉ PŘÍPOJKY
OPEC KOTLOVNA
e.p. 14

BET DN 400, DL 13,0 m
STOKA "A-3"

BET DN 300, DL 74,0 m

OPRAVA
MERKOVKA
e.p. 6

OPRAVA
MERKA
e.p. 17

OPRAVA
STSEL
e.p. 27

VPUST

OPRAVA
VITEK
e.p. 7

OPRAVA
OBRÁTKOVÁ
ZAPLETÁ
e.p. 29

OPRAVA
STRAŠÁK
e.p. 8

OPRAVA
VORIŠEK
e.p. 31

OPRAVA
PETLACH MARTIN
e.p. 37

OPRAVA
PETLACH FRANTÍŠEK
e.p. 4

OPRAVA
SVĚČOV
e.p. 9