



Smlouva o dílo

č. 2017/OMP/0110

Městská část Praha 10

se sídlem Vršovická 68, Praha 10,
zastoupená Ing. Vladimírem Novákem, starostou

IČ : 00063941

DIČ: CZ00063941

bankovní spojení : Česká spořitelna a.s., pobočka Praha 10, Vršovické nám. č 67

č. účtu : 9021-2000 7333 69/ 0800

Osoby oprávněné k jednání ve věcech smluvních : Mgr. Petr Janů,

Pověřený vedením odboru majetkoprávního

Osoby oprávněné k jednání ve věcech technických s právem odsouhlasit faktury, změny, vícepráce a převzít dílo : Ing. Zbyněk Plach, vedoucí OMP/invest. ÚMČ Praha 10

(dále jen objednatel)

a

JOVIS STAVBY, s.r.o.

zastoupená jednatelem panem Ing. Josefem Vítkem
se sídlem Bellušova 1829/57, Praha 5, 155 00, Stodůlky

IČO: 01390473

DIČ: CZ 01390473

bankovní spojení: FIO BANKA Praha

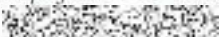
č. účtu: 

(dále jen zhotovitel)

uzavírají dnešního dne, měsíce a roku tuto smlouvu o dílo :

I.

Předmět smlouvy

1. Předmětem této smlouvy je **oprava volného bytu č.16, ul. Francouzská 464/62**

Jedná se o následující práce: Bourací práce a demontáže, zednické práce, opravy podlah, zámečnické a truhlářské opravy, výměna elektroinstalace, malířské a lakýrnické práce.

2. Vlastní rozsah prací je dán cenovou nabídkou na **opravu volného bytu č.16, ul. Francouzská 464/62**, která je nedílnou součástí této smlouvy jako příloha č. 1 a dále projektovou dokumentací zpracovanou Ing.  1/2017 na opravu bytové jednotky č.16, ul. Francouzská 464/62, Praha 10.

3. Zhotovitel se zavazuje provést na vlastní náklady a nebezpečí pro objednatele dílo za podmínek stanovených ve smlouvě a objednatel se mu zavazuje za to zaplatit cenu za podmínek ve smlouvě stanovených.

4. Se správní firmou bude dohodnuto zařízení staveniště a úhrada elektřiny, vody, tepla, zvýšené náklady na osvětlení domu mimo stavební odběry.

II.

Čas plnění

1. Zhotovitel se zavazuje provést dílo dle článku I. této smlouvy ve lhůtě **60-ti kalendářních dnů od data předání staveniště**. Zhotovitel splní svou povinnost provést dílo jeho řádným ukončením v rozsahu dle této smlouvy a předáním předmětu díla objednateli písemným protokolem podepsaným oběma smluvními stranami.
2. Objednatel je povinen dílo převzít a zaplatit cenu za jeho provedení, stanovenou touto smlouvou pouze v případě, že na něm v době převzetí nebudou zjištěny vady a nedodělky, či jiné nedostatky, bránící řádnému a bezpečnému užívání díla.
3. Zhotovitel je povinen písemně oznámit objednateli, nejpozději 10 dnů předem, kdy bude dílo připraveno k předání.

III.

Cena plnění

1. Smluvní strany se dohodly na celkové pevné ceně za provedení díla dle této smlouvy ve výši:

Cena bez DPH

361 998,- Kč

slovy: / Třistašedesátjedatisícdevětsetdevadesátosmkorunčeských /

DPH ze základu 361 998,- Kč bude vyčíslena v zákonné výši k termínu zdanitelného plnění a to v příslušné sazbě, dle zákona č. 235/2004 Sb., „O dani z přidané hodnoty“, ve znění pozdějších předpisů.

2. Výše uvedená pevná cena zahrnuje všechny náklady potřebné k provedení díla dle této smlouvy, realizaci a předání řádně provedeného díla zhotovitelem objednateli, jakož i náklady na vybudování, provoz, údržbu, zařízení a vyklizení staveniště a zahrnuje náklady na skládkování.
3. Smluvní strany se dohodly, že pevná cena za řádně provedené dílo podle této smlouvy bude zaplácena na účet zhotovitele takto:
 - a) veškeré faktury mohou být vystaveny a proplaceny jen v rozsahu skutečně provedených prací. Soupis provedených prací, potvrzený zástupcem objednatele bude nedílnou součástí každé takovéto faktury. Nedílnou součástí každé faktury bude zjišťovací protokol se soupisem skutečně provedených prací a zabudovanosti jednotlivých zařízení odsouhlasený technickým dozorem objednatele. Objednatel zálohy neposkytuje.
 - b) závěrečná faktura bude vystavena zhotovitelem do 15 dnů od odevzdání díla zhotovitelem a jeho převzetí objednatelem a budou v ní vypořádány všechny dosud proplacené faktury. Součástí závěrečné faktury bude doklad o vyrovnání spotřebovaných médií.
 - c) zhotovitel má právo fakturovat jen do výše 90% smluvní ceny. Zbývajících 10% pevné ceny uhradí objednatel po odstranění poslední vady a nedodělku, uvedené v přejímacím protokolu.
 - d) splatnost všech faktur je 30 dnů od doručení faktury objednateli.
4. Práce objednatelem dodatečně písemně vyžádané nad rozsah předpokládaný projektem nebo výzvou více zájemcům, uhradí objednatel po vzájemné písemné dohodě o jejich rozsahu a ceně. S realizací víceprací zhotovitel nezapočne před uzavřením této písemné dohody. Skutečností rozhodné pro účtování víceprací zaznamenávají smluvní strany do stavebního deníku. Odsouhlasené zápisy jsou závazným podkladem pro účtování a úhradu víceprací.

5. Objednatel se zavazuje, že řádně provedené a dokončené dílo převezme a zaplatí za něj smluvní cenu.

IV.

Závazky zhotovitele

1. Zhotovitel je povinen provést dílo podle této smlouvy, tj. veškeré práce a dodávky kompletně v patřičné kvalitě a včas a to v souladu se zadávací dokumentací uvedenou v čl. I. této smlouvy, platnými právními předpisy a technickými normami. Zhotovitel je povinen upozornit objednatele na případné vady projektové dokumentace a to neprodleně po jejich zjištění.

2. Při realizaci staveb je zhotovitel povinen si počínat s odbornou péčí, bude chránit zájmy i majetek objednatele, omezí v možné míře negativní dopady stavební činnosti na okolí. Za škodu, kterou způsobí na majetku objednatele či třetích osob v souvislosti s prováděním shora popsaného díla, odpovídá v plném rozsahu.

3. Zhotovitel odpovídá za pořádek a čistotu na staveništi, které bylo zhotoviteli předáno objednatelem, a je povinen na své náklady odstraňovat odpady a nečistoty vzniklé jeho pracemi. Totéž se týká zamezení znečišťování prostor a vozovek mimo staveniště vlivem své činnosti dle předpisů platných na území obce hl. m. Prahy.

4. Zhotovitel se zavazuje vyzvat objednatele písemně zápisem ve stavebním deníku k prověření všech prací, které mají být podle popisu v zadávací dokumentaci zakryty. Předepsané zkoušky, prokazující bezchybnost provedení částí díla, musí být provedeny před jejich zakrytím jinými konstrukcemi. Nejpozději do 7 kalendářních dnů po předání a převzetí díla je zhotovitel povinen zcela vyklidit staveniště a vyklizené je předat objednateli.

5. Zhotovitel je povinen vést ode dne převzetí staveniště stavební deník. Do stavebního deníku se zapisují všechny skutečnosti rozhodné pro plnění smlouvy, zejména údaje o časovém postupu prací a jejich jakosti, jakož i zdůvodnění odchylek provádění díla od zadávací dokumentace. Objednatel je povinen sledovat obsah deníku a k jeho zápisům připojovat své stanovisko. Zhotovitel je povinen uchovat stavební deník 10 let od předání a převzetí díla dle této smlouvy. První kopie stavebního (montážního) deníku předá zhotovitel objednateli nejpozději s předávacím protokolem. Zhotovitel předá objednateli všechny potřebné doklady jako např. výchozí revize, protokoly o zkouškách, certifikáty materiálů, zjednodušenou dokumentaci stávajícího stavu.

6. Pro realizaci díla je nutno zajistit odběr el. proudu formou vlastního elektroměru a se správnou firmou dohodnout prostory pro zařízení staveniště, způsob úhrady za odběr vody, zvýšené náklady na úklid a osvětlení. Pro dopravu materiálu nelze používat osobní výtahy v domech.

7. Zhotovitel je povinen vývěskou v domě (popřípadě jednotlivých domech), umístěnou na viditelném místě, seznámit nájemce s rozsahem prováděných prací a konečným termínem dokončení díla. Vývěska bude opatřena razítkem a podpisem zhotovitele.

V.

Smluvní pokuty

1. Zhotovitel je povinen uhradit objednateli smluvní pokutu ve výši 0,05 % z celkové ceny díla za každý započatý den prodlení za:

- a) nedodržení konečného termínu dokončení díla
- b) za prodlení s odstraněním vad a nedodělků v termínech stanovených ve stavebním deníku.

2. Zhotovitel je oprávněn uložit objednateli úrok z prodlení ve výši 0,05 % z fakturované částky za každý den prodlení ode dne splatnosti řádně vystavené faktury.

VI.

Záruční doba a odpovědnost za vady

1. Zhotovitel odpovídá za to, že předmět této smlouvy je zhotoven podle předané zadávací dokumentace, stavebního povolení a podmínek stanovených touto smlouvou a v záruční době bude mít vlastnosti obvyklé či v této smlouvě dohodnuté.
2. Záruční doba je stanovena na **60měsíců** na veškeré práce. Záruční doba začíná běžet dnem předání a převzetí díla objednatelem.
3. Zhotovitel odpovídá za vady díla dle příslušných ustanovení platného právního řádu.

VII.



Odstoupení od smlouvy

Smluvní strany se dohodly, že za podstatné porušení smluvních povinností dle této smlouvy, které může být důvodem k odstoupení od smlouvy bude považováno ze strany objednatele:



- zhotovitel je v prodlení s konečným termínem předání dokončeného díla více než sedm kalendářních dnů.
- zhotovitel je v prodlení s plněním předmětu díla dle této smlouvy o více než sedm kalendářních dnů.
- zhotovitel neprovede dílo v kvalitě dle schválené PD, dle stavebního povolení, platných právních předpisů a technických norem.
- zhotovitel bez vážných důvodů přerušil práce na díle na dobu delší než sedm kalendářních dnů.
- zhotovitel si při realizaci nepočíná s odbornou péčí, nechrání zájmy a majetek objednatele, případně třetích osob a neomezuje v možné míře negativní dopady stavební činnosti na okolí

VIII.

Ostatní ujednání

1. Zhotovitel prohlašuje, že má oprávnění vykonávat živnost v rozsahu předmětu této smlouvy.
2. Do funkce technického dozoru objednatele (dále TDO) byly objednatelem jmenovány pan  za ÚMČ Praha 10 a pan  za správní firmu PMC Facility, a.s., Vršovická 68, Praha 10
3. Technický dozor je oprávněn zejména:
 - zastupovat objednatele ve věcech technických při jednáních se zhotovitelem a stavebním úřadem
 - na vyzvání učiněné zhotovitelem nejméně 3 dny předem přebírat práce a dodávky, které budou v dalším postupu realizace díla zakryty
 - provádět kontrolu kvality díla
 - provádět kontrolu odstraňování vad a nedodělků, včetně potvrzení jejich odstranění
 - vydat souhlasné stanovisko k protokolu o předání a převzetí dokončeného díla
 - kontrolovat a stvrzovat zápisem do stavebního deníku dodržování postupu prací podle zadávací dokumentace, případně dalších požadavků objednatele

- kontrolovat a stvrzovat soupisy provedených prací zhotovitele a přebírat jeho faktury
- potvrdit protokol o předání a převzetí staveniště

4. Funkci stavbyvedoucího bude jako osoba určená zhotovitelem vykonávat pan **Vítek tel:** 

5. Osobou odpovědnou, u které budou uplatňovány vady a nedodělky objednatelem, je ze strany zhotovitele **Vítek tel:** 

IX.

Závěrečná ustanovení

1. Smlouva nabývá platnosti i účinnosti dnem jejího podpisu oběma smluvními stranami.
2. Smlouvu lze měnit a doplňovat pouze po dohodě smluvních stran formou písemných dodatků k této smlouvě, podepsaných oběma smluvními stranami.
3. Otázky neupravené touto smlouvou se řídí ustanoveními občanského zákoníku a platného právního řádu.
4. Smlouva se vyhotovuje v sedmi exemplářích, z nichž zhotovitel obdrží jedno paré a objednatel obdrží šest paré.
5. Účastníci si smlouvu řádně přečetli a s jejím obsahem souhlasí, což stvrzují svými podpisy.

V Praze dne 25. ledna 2017



objednatel

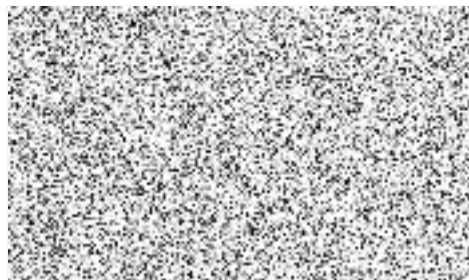

zhotovitel

JOVIS STAVBY s.r.o.

Bellušova 1829/57, 155 00 PRAHA 5
DIČ: CZ01390473, Tel: 



Slepý rozpočet

Rozpočet	0	0	JKSO	
Objekt	Název objektu		SKP	
01	byt č. 16		Měrná jednotka	
Stavba	Název stavby		Počet jednotek	0
2017/004	Oprava volného bytu č.16,francouzská 62,Praha 10		Náklady na m.j.	0
Projektant			Typ rozpočtu	
Zpracovatel projektu	0			
Objednatel				
Dodavatel	JOVIS STAVBY s.r.o., Bellušova 1829/57, PRAHA 5		Zakázkové číslo	
Rozpočtovatel	Ing. Josef Vitek		Počet listů	
ROZPOČTOVÉ NÁKLADY				
Základní rozpočtové náklady			Ostatní rozpočtové náklady	
Z	HSV celkem	146 131	Ztižené výrobní podmínky	0
R	PSV celkem	161 937	Oborová přírážka	0
N	M práce celkem	46 485	Přesun stavebních kapacit	0
ZRN	M dodávky celkem	0	Mimostaveništní doprava	0
	ZRN celkem	354 553	Zařízení staveniště	2 127
			Provoz investora	0
	HZS	0	Kompletační činnost (IČD)	5 318
	ZRN+HZS	354 553	Ostatní náklady neuvedené	0
	ZRN+ost.náklady+HZS	361 998	Ostatní náklady celkem	7 446
Vypracoval			Za zhotovitele	Za objednatele
Jméno : Ing. Josef Vitek			Jméno :	Jméno :
Datum : 25.01. 2017			Datum :	Datum :
Podpis :			Podpis:	Podpis:
Základ pro DPH	15,0	%		361 998 Kč
DPH	15,0	%		54 300 Kč
Základ pro DPH	0,0	%		0 Kč
DPH	0,0	%		0 Kč
CENA ZA OBJEKT CELKEM				416 298 Kč

Poznámka :

Stavba :	2017/004 Oprava volného bytu č.16,francouzská 62,Praha	Rozpočet :
Objekt :	01 byt č. 16	

REKAPITULACE STAVEBNÍCH DÍLŮ

Stavební díl	HSV	PSV	Dodávka	Montáž	HZS
11 Přípravné a přidružené práce	3 346	0	0	0	0
3 Svislé a kompletní konstrukce	1 459	0	0	0	0
61 Úpravy povrchů vnitřní	60 071	0	0	0	0
62 Úpravy povrchů vnější	8 705	0	0	0	0
63 Podlahy a podlahové konstrukce	9 502	0	0	0	0
64 Výplně otvorů	4 138	0	0	0	0
94 Lešení a stavební výtahy	4 003	0	0	0	0
95 Dokončovací konstrukce na pozemních stavb	14 191	0	0	0	0
96 Bourání konstrukcí	4 111	0	0	0	0
97 Prorážení otvorů	10 621	0	0	0	0
99 Staveništní přesun hmot	4 543	0	0	0	0
720 Zdravotechnická instalace	0	38 260	0	0	0
725 Zařizovací předměty	0	2 611	0	0	0
730 Ústřední vytápění	0	6 293	0	0	0
762 Konstrukce tesařské	0	19 132	0	0	0
766 Konstrukce truhlářské	0	33 529	0	0	0
771 Podlahy z dlaždic a obklady	0	6 514	0	0	0
775 Podlahy vlysové a parketové	0	3 105	0	0	0
776 Podlahy povlakové	0	14 122	0	0	0
781 Obklady keramické	0	13 389	0	0	0
783 Nátěry	0	9 540	0	0	0
784 Malby	0	10 188	0	0	0
787 Zasklivání	0	5 256	0	0	0
M21 Elektromontáže	0	0	0	46 485	0
D96 Přesuny suti a vybouraných hmot	21 440	0	0	0	0
CELKEM OBJEKT	146 131	161 937	0	46 485	0

VEDLEJŠÍ ROZPOČTOVÉ NÁKLADY

Název VRN	Kč	%	Základna	Kč
Ztižené výrobní podmínky	0	0,0	308 068	0
Oborová přírážka	0	0,0	308 068	0
Přesun stavebních kapacit	0	0,0	308 068	0
Mimostaveništní doprava	0	0,0	308 068	0
Zařízení staveniště	0	0,6	354 553	2 127
Provoz investora	0	0,0	354 553	0
Kompletační činnost (IČD)	0	1,5	354 553	5 318
Rezerva rozpočtu	0	0,0	354 553	0
CELKEM VRN				7 446

Položkový rozpočet

Stavba :	2017/004 Oprava volného bytu č.16,francouzská 62,Pr	Rozpočet:
Objekt :	01 byt č. 16	

P.č.	Číslo položky	Název položky	MJ	množství	cena / MJ	celkem (Kč)
Díl: 11 Přípravné a přidružené práce						
1	111000113	Sklepní kóje - vyklizení a vyčištění včetně odvozu mater. a ekologické uložení na skládku	soubor	1,00	1,00	1,00
2	111000114	Vyčištění balkonu	soubor	1,00	2 500,00	2 500,00
3	111000116	D+M kouřové čidlo	soubor	1,00	845,00	845,00
		Předsíň: 1		1,00		
Celkem za 11 Přípravné a přidružené práce						3 346,00
Díl: 3 Svislé a kompletní konstrukce						
4	310237241R00	Zazdivka otvorů pl. 0,25 m2 cihlami, luxfery mezi pokojem a koupelnou: 1 komora: 1	kus	2,00	365,56	731,12
5	342255011AJ	Obezdní vany z desek Ytong tl. 5 cm desky P 4 - 600, 600 x 250 x 50 mm Koupelna: (0,7*2+1,81)*0,5	m2	1,61	453,72	728,22
Celkem za 3 Svislé a kompletní konstrukce						1 459,34
Díl: 61 Úpravy povrchů vnitřní						
6	61001101111	Provedení penetrace podkladu pro novou štukovou omítku Předsíň: (3,23+3,65)*2*3 Pokoj: (3,64+5,4)*2*3	m2	95,52	20,00	1 910,40
7	610991111R00	Zakrývání výplní vnitřních otvorů Pokoj: 2*2,5 koupelna: 0,4*0,8 Komora: 0,4*0,8	m2	5,64	34,17	192,72
8	611472111R00	Omítka stropu klasická, se štukem ze suché směsi Stropy: Předsíň: 7,9 Komora: 1,1 Koupelna: 3,6 Pokoj: 19,5	m2	32,10	415,87	13 349,43
9	612403380R00	Hrubá výplň rýh ve stěnách do 3x3 cm maltou ze SMS elektroinstalace: 100	m	100,00	35,39	3 539,00
10	612403382R00	Hrubá výplň rýh ve stěnách do 5x5 cm maltou ze SMS voda: 20	m	20,00	50,71	1 014,20
11	612403386R00	Hrubá výplň rýh ve stěnách do 10x10cm maltou z SMS Kanalizace: 6	m	6,00	109,72	658,32
12	612421331RT2	Oprava vápen omítek stěn do 30 % pl. - štukových s použitím suché maltové směsi Předsíň: (3,23+3,65)*2*3 Pokoj: (3,64+5,4)*2*3	m2	95,52	163,90	15 655,73
13	612421626R00	Omítka vnitřní zdiva, MVC, hladká Koupelna: (2,01+1,81)*2*3	m2	22,92	190,67	4 370,16
14	612421637R00	Omítka vnitřní zdiva, MVC, štuková Komora: (0,98+1,16)*2*3	m2	12,84	271,01	3 479,77
15	612422491R00	Příplatek za další 1 cm tloušťky omítky pl. do 50% Komora vyrovnání stávajícího zdiva: (0,98+1,16)*2*3	m2	12,84	37,90	486,64
16	612471411R00	Úprava vnitřních stěn aktivovaným štukem Předsíň: (3,23+3,65)*2*3 Pokoj: (3,64+5,4)*2*3 Koupelna: (2,01+1,81)*2*1	m2	103,16	103,06	10 631,67
17	612481211RT3	Montáž výtuzné sítě (perlinky) do stěrky-stěny včetně výtuzné sítě a stěrky do tmeliv Stropy: Předsíň: 7,9 Komora: 1,1	m2	32,10	149,00	4 782,90

Položkový rozpočet

Stavba :	2017/004 Oprava volného bytu č.16,francouzká 62,Pr	Rozpočet:
Objekt :	01 byt č. 16	

P.č.	Číslo položky	Název položky	MJ	množství	cena / MJ	celkem (Kč)
		Koupelna: 3,6		3,60		
		Pokoj: 19,5		19,50		
	Celkem za	61 Úpravy povrchů vnitřní				60 070,92
Díl:	62	Úpravy povrchů vnější				
18	622477221RT2	Oprava vnější omítky	m2	10,29	845,95	8 704,83
		Balkon: (2,68+0,75)*3		10,29		
	Celkem za	62 Úpravy povrchů vnější				8 704,83
Díl:	63	Podlahy a podlahové konstrukce				
19	632411105RT1	Samonivelační stěrka Cemix, ruč zpracování tl.5 mm samonivelační polymercementová stěrka Cemix 20 MPa Vrovnání plochy pod OSB	m2	27,40	346,80	9 502,32
		Předsíň: 7,9		7,90		
		Pokoj: 19,5		19,50		
	Celkem za	63 Podlahy a podlahové konstrukce				9 502,32
Díl:	64	Výplně otvorů				
20	642944121RU3	Osazení ocelových zárubní dodatečně do 2,5 m2 včetně dodávky zárubně .70x197x16 cm	kus	2,00	1 326,29	2 652,58
		Koupelna: 1		1,00		
		Komora: 1		1,00		
21	642944121RU4	Osazení ocelových zárubní dodatečně do 2,5 m2 včetně dodávky zárubně .80x197x16 cm	kus	1,00	1 485,05	1 485,05
		Pokoj: 1		1,00		
	Celkem za	64 Výplně otvorů				4 137,63
Díl:	94	Lešení a stavební výtahy				
22	941955002R00	Lešení lehké pomocné, výška podlahy do 1,9 m	m2	40,00	100,08	4 003,20
	Celkem za	94 Lešení a stavební výtahy				4 003,20
Díl:	95	Dokončovací konstrukce na pozemních stavbách				
23	952901104U00	Omytí okno, balkonové dveře 2,5m2-	m2	11,92	30,99	369,40
		Pokoj: (2*2,5)*2		10,00		
		Předsíň: (0,4*0,8)*2		0,64		
		Koupelna: (0,4*0,8)*2		0,64		
		Komora: (0,4*0,8)*2		0,64		
24	952901111R00	Vyčištění budov o výšce podlaží do 4 m	m2	60,00	72,70	4 362,00
25	952902041U00	Čištění stávající dlažby	m2	2,00	500,00	1 000,00
		Balkon: 2		2,00		
26	952902110A00	úklid společných prostor po skončení pracovní doby po celou dobu stavby	kpl.	1,00	2 400,00	2 400,00
27	952902110R00	Čištění zametáním v místnostech a chodbách	m2	2 000,00	3,03	6 060,00
	Celkem za	95 Dokončovací konstrukce na pozemních stavbách				14 191,40
Díl:	96	Bourání konstrukcí				
28	962031135R00	Vybourání vany	m2	0,91	64,38	58,26
		koupelna: 1,81*0,5		0,91		
29	962081141R00	Bourání příček ze skleněných tvárcí tl. 15 cm luxfery mezi pokojem a koupelnou: 0,6*0,2	m2	0,12	163,71	19,65
				0,12		
30	965048150R00	Dočištění povrchu po vybourání dlažeb, tmel do 50%	m2	4,70	165,00	775,50
		Komora: 1,1		1,10		
		Koupelna: 3,6		3,60		
31	965081222U00	Bour dlažd keram tl 10 mm	m2	4,70	50,62	237,91
		Komora: 1,1		1,10		
		Koupelna: 3,6		3,60		
32	968061112R00	Vyvěšení dřevěných okenních křidel pl. do 1,5 m2	kus	2,00	11,00	22,00
		Koupelna: 1		1,00		
		Komora: 1		1,00		
33	968061125R00	Vyvěšení dřevěných dveřních křidel pl. do 2 m2	kus	4,00	11,00	44,00

Položkový rozpočet

Stavba :	2017/004 Oprava volného bytu č.16,francouzská 62,Pra	Rozpočet:
Objekt :	01 byt č. 16	

P.č.	Číslo položky	Název položky	MJ	množství	cena / MJ	celkem (Kč)
		Vchodové dveře: 1		1,00		
		Koupelna: 1		1,00		
		Komora: 1		1,00		
		Pokoj: 1		1,00		
34	968062245R00	Vybourání dřevěných rámu oken jednoduch. pl. 2 m2	m2	0,80	104,01	83,21
		Koupelna: 0,5*0,8		0,40		
		Komora: 0,5*0,8		0,40		
35	968062455R00	Vybourání dřevěných dveřních zárubní pl. do 2 m2	m2	4,50	163,66	736,47
		Koupelna: 0,7*2		1,40		
		Komora: 0,7*2		1,40		
		Pokoj: 0,85*2		1,70		
36	969011121R00	Vybourání vodovod., plynového vedení DN do 52 mm	m	42,50	32,86	1 396,55
		Voda: 40		40,00		
		Plyn: 2,5		2,50		
37	969021111R00	Vybourání kanalizačního potrubí DN do 100 mm	m	6,00	122,88	737,28
	Celkem za	96 Bourání konstrukcí				4 110,83
Díl: 97		Prorážení otvorů				
38	978011191R00	Otlučení omítek vnitřních vápenných stropů do 100%	m2	32,10	72,64	2 331,74
		Předsíň: 7,9		7,90		
		Koupelna: 3,6		3,60		
		Komora: 1,1		1,10		
		Pokoj: 19,5		19,50		
39	978013141R00	Otlučení omítek vnitřních stěn v rozsahu do 30 %	m2	95,52	17,60	1 681,15
		Předsíň: (3,23+3,65)*2*3		41,28		
		Pokoj: (3,64+5,4)*2*3		54,24		
40	978021191R00	Otlučení cementových omítek vnitřních stěn do 100%	m2	35,76	147,48	5 273,88
		Komora: (0,98+1,16)*2*3		12,84		
		Koupelna: (2,01+1,81)*2*3		22,92		
41	978059531R00	Odsekání vnitřních obkladů stěn nad 2 m2	m2	17,88	74,64	1 334,56
		Komora: (0,98+1,16)*2*1,5		6,42		
		Koupelna: (2,01+1,81)*2*1,5		11,46		
	Celkem za	97 Prorážení otvorů				10 621,34
Díl: 99		Staveništní přesun hmot				
42	999281111R00	Přesun hmot pro opravy a údržbu do výšky 25 m	t	6,09	745,45	4 543,12
	Celkem za	99 Staveništní přesun hmot				4 543,12
Díl: 720		Zdravotechnická instalace				
43	720000111	ZTI - kanalizace,voda,zařizovací předměty dle přílohy	soubor	1,00	38 260,40	38 260,40
	Celkem za	720 Zdravotechnická instalace				38 260,40
Díl: 725		Zařizovací předměty				
44	725110814R00	Demontáž klozetů kombinovaných	soubor	1,00	118,09	118,09
45	725210821R00	Demontáž umyvadel bez výtokových armatur	soubor	1,00	97,00	97,00
46	725220841R00	Demontáž ocelové vany	soubor	1,00	109,70	109,70
47	725820801R00	Demontáž baterie nástěnné do G 3/4	soubor	2,00	55,10	110,20
		koupelna:				
		umyvadlo: 1		1,00		
		vana: 1		1,00		
48	725989101R00	Montáž dvířek kovových i z PH	kus	1,00	68,08	68,08
		koupelna: 1		1,00		
49	42974356	Dvířka kontrolní velikost 300x300	kus	1,00	1 394,18	1 394,18
		koupelna: 1		1,00		
50	998725203R00	Přesun hmot pro zařizovací předměty, výšky do 24 m	%	1 659,00	0,43	713,37
	Celkem za	725 Zařizovací předměty				2 610,62

Položkový rozpočet

Stavba :	2017/004 Oprava volného bytu č.16,francouzská 62,Pr	Rozpočet:
Objekt :	01 byt č. 16	

P.č.	Číslo položky	Název položky	MJ	množství	cena / MJ	celkem (Kč)
Díl:	730	Ústřední vytápění				
51	73013111AJ	Vytápění dle přílohy	soubor	1,00	6 292,50	6 292,50
	Celkem za	730 Ústřední vytápění				6 292,50
Díl:	762	Konstrukce tesařské				
52	762511282U00	Podlaha OSB brus 2x12 P+D šroub	m2	27,40	635,00	17 399,00
		Předsíň: 7,9		7,90		
		pokoj: 19,5		19,50		
53	998762203R00	Přesun hmot pro tesařské konstrukce, výšky do 24 m	%	210,00	8,25	1 732,50
	Celkem za	762 Konstrukce tesařské				19 131,50
Díl:	766	Konstrukce truhlářské				
54	711825999	Dmtž všech doplňků bytů na stěnách	soubor	1,00	600,00	600,00
55	766000111	Oprava kování	soubor	1,00	1 200,00	1 200,00
		- vyčistit zámek				
		- vyčistit kování				
		- vyčistit a upravit panty dveří				
		Vstupní dveře: 1		1,00		
56	766111820AJ	Demontáž záclonových tyčí včetně uchycení	kus	3,00	65,17	195,51
		Pokoj: 1		1,00		
		Koupelna: 1		1,00		
		Komora: 1		1,00		
57	766601213RT2	Těsnění okenní spáry, ostění, PT folie + PP folie PT folie šířky 100 mm; PP folie šířky 100 mm	m	6,00	181,43	1 088,58
		Koupelna 0,4+(0,8*2)		2,00		
		komora 0,4+(0,8*2)		2,00		
		Předsíň:0,4+(0,8*2)		2,00		
58	766601229RT3	Těsnění oken spáry, parapet,PT folie+PP folie+páska PT folie š.100 mm; PP folie š.100 mm+páska tl.6 mm	m	1,20	413,87	496,64
		Koupelna: 0,4		0,40		
		komora: 0,4		0,40		
		Předsíň: 0,4		0,40		
59	766621211U00	Mtž okno zdvojit v -1,5m zeď	m2	0,96	602,80	578,69
		Komora: 0,4*0,8		0,32		
		Koupelna: 0,4*0,8		0,32		
		Předsíň: 0,4*0,8		0,32		
60	766622912R00	Oprava oken dvojit. bez deštění, s výměnou prvků	m2	4,28	879,31	3 763,45
		Pokoj: (0,8*1,6)+(1,2*2,5)		4,28		
61	766660722U00	Mtž dveřní kování	kus	2,00	390,00	780,00
		vchodové dveře: 1		1,00		
		Koupelna: 1		1,00		
62	766661112R00	Montáž dveří do zárubně,oteviravých 1kř.do 0,8 m	kus	3,00	399,33	1 197,99
		Pokoj: 1		1,00		
		Koupelna: 1		1,00		
		Komora: 1		1,00		
63	766661821R00	Demontáž kování	kus	1,00	300,00	300,00
		vchodové dveře: 1		1,00		
64	766661912R00	Oprava dveřních křidel kompl., s výměnou prvků	m2	1,80	386,98	696,56
		vchodové dveře: 0,9*2		1,80		
65	766662811R00	Demontáž prahů dveří 1křidlových	kus	4,00	30,30	121,20
		Vchodové dveře: 1		1,00		
		Koupelna: 1		1,00		
		Komora: 1		1,00		
		Pokoj: 1		1,00		

Položkový rozpočet

Stavba :	2017/004 Oprava volného bytu č.16,francouzská 62,Pra	Rozpočet:
Objekt :	01 byt č. 16	

P.č.	Číslo položky	Název položky	MJ	množství	cena / MJ	celkem (Kč)
66	766663932U00	Oprava dveří zakování 1kf tvr dřevo vchodové dveře: 1	kus	1,00 1,00	800,00	800,00
67	766663991U00	Vyspravení truhl zárubeň 1kf dveře vchodové dveře: 1	kus	1,00 1,00	400,00	400,00
68	766695213R00	Montáž prahů dveří jednokřídlových š. nad 10 cm Vchodové dveře: 1 Komora: 1 Koupelna: 1 Pokoj: 1	kus	4,00 1,00 1,00 1,00 1,00	79,22	316,88
69	549146430	kování WC	kus	1,00	900,00	900,00
70	61110301	Okno dřevěné 1kříd. OS1 400x800 mm	kus	3,00	4 800,00	14 400,00
71	61160102	Dveře vnitřní hladké plně 1kf. 70x197 bílé Koupelna: 1 Komora: 1	kus	2,00 1,00 1,00	895,78	1 791,56
72	61160603	Dveře vnitřní hladké 2/3 sklo 1kf. 80x197 bílé Pokoj: 1	kus	1,00 1,00	1 429,32	1 429,32
73	61187158	Prah dubový délka 80 cm šířka 12 cm tl. 2 cm Pokoj: 1	kus	1,00 1,00	94,60	94,60
74	61187178	Prah dubový délka 90 cm šířka 12 cm tl. 2 cm vchodové dveře: 1	kus	1,00 1,00	110,08	110,08
75	998766203R00	Přesun hmot pro truhlářské konstr., výšky do 24 m	%	1 253,00	1,81	2 267,93
Celkem za		766 Konstrukce truhlářské				33 528,99
Díl: 771		Podlahy z dlaždic a obklady				
76	771101115R00	Vyrovnání podkladů samonivel. hmotou tl. do 10 mm koupelna: 3,6	m2	3,60 3,60	80,26	288,94
77	771101210RT1	Penetrace podkladu pod dlažby penetrační nátěr Primer G koupelna: 3,6	m2	3,60 3,60	20,00	72,00
78	771575107RT9	Montáž podlah keram., rezně hladké, tmel. 20x20 cm Ardex X7G (flex. lepidlo). Ardex.FS.DD. (spár. hmota) koupelna: 3,6	m2	3,60 3,60	428,20	1 541,52
79	771579791R00	Příplatek za plochu podlah keram. do 5 m2 jednotl. koupelna: 3,6	m2	3,60 3,60	9,44	33,98
80	771589790AJ	Oprava spárování dlažby spárovací hmotou balkon: 2	m2	2,00 2,00	326,00	652,00
81	58593082	MFC Anhydrit 030/P samonivelační potěr koupelna: 3,6*18	kg	64,80 64,80	18,40	1 192,32
82	59764202	Dlažba 200x200x9 mm koupelna: 4	m2	4,00 4,00	350,00	1 400,00
83	998771203R00	Přesun hmot pro podlahy z dlaždic, výšky do 24 m	%	165,00	8,08	1 333,20
Celkem za		771 Podlahy z dlaždic a obklady				6 513,96
Díl: 775		Podlahy vlysové a parketové				
84	775511800R00	Demontáž podlah desky laminát včetně lišt Předsín: 7,9 pokoj: 19,5	m2	27,40 7,90 19,50	48,73	1 335,20
85	775531800RT1	Demontáž parketových tabulí lepených včetně lišt včetně uložení suti na hromady Předsín: 7,9 pokoj: 19,5	m2	27,40 7,90 19,50	46,29	1 268,35
86	998775203R00	Přesun hmot pro podlahy vlysové, výšky do 24 m	%	256,00	1,96	501,76
Celkem za		775 Podlahy vlysové a parketové				3 105,31
Díl: 776		Podlahy povlakové				
87	776101121R00	Provedení penetrace podkladu Předsín: 7,9	m2	28,50 7,90	20,00	570,00

Položkový rozpočet

Stavba :	2017/004 Oprava volného bytu č.16,francouzská 62,Prá	Rozpočet:
Objekt :	01 byt č. 16	

P.č.	Číslo položky	Název položky	MJ	množství	cena / MJ	celkem (Kč)
		Komora: 1,1		1,10		
		Pokoj: 19,5		19,50		
88	776421100RU1	Lepení podlahových soklíků z PVC a vinylu včetně dodávky soklíků PVC	m	36,12	33,31	1 203,16
		Předsíň: (3,23+3,65)*2		13,76		
		Pokoj: (3,64+5,4)*2		18,08		
		Komora: (0,98+1,16)*2		4,28		
89	776521100RU2	Lepení povlak podlah z pásů PVC na Chemopren včetně podlahovinylu, tl. 2,0 mm	m2	28,50	421,00	11 998,50
		Předsíň: 7,9		7,90		
		Komora: 1,1		1,10		
		Pokoj: 19,5		19,50		
90	998776203R00	Přesun hmot pro podlahy povlakové, výšky do 24 m	%	200,00	1,75	350,00
		Celkem za 776 Podlahy povlakové				14 121,66
Díl: 781		Obklady keramické				
91	781415015RT1	Montáž obkladů stěn, porovin.tmel, 20x20,30x15 cm weber for, profiflex (lep) weber color comfort (sp)	m2	15,28	389,03	5 944,38
		Koupelna: (2,01+1,81)*2*2		15,28		
92	597813603	Obkládačka 20x20 cm lesk	m2	16,00	350,00	5 600,00
93	998781203R00	Přesun hmot pro obklady keramické, výšky do 24 m	%	422,00	4,37	1 844,14
		Celkem za 781 Obklady keramické				13 388,52
Díl: 783		Nátěry				
94	783201821R00	Odstranění nátěrů z kovových konstrukcí opálením	m2	10,86	116,91	1 270,11
		Balkon: (2,68+0,45+0,75)*0,6		2,33		
		Zábradlí balkonu: (2,68+0,45+0,75)*1,1*2		8,54		
95	783212100R00	Nátěr olejový kovových konstrukcí dvojnásobný	m2	4,40	170,00	748,00
		Zárubeň:				
		Pokoj: 0,8*2		1,60		
		Koupelna: 0,7*2		1,40		
		Komora: 0,7*2		1,40		
96	783222120RT2	Nátěr syntetický kov.konstrukcí 2x přímo na rez kovářská barva	m2	8,54	220,00	1 877,92
		Zábradlí balkonu: (2,68+0,45+0,75)*1,1*2		8,54		
97	783512000U00	Nátěr olejový klempíř kce 2x+zákl	m2	2,33	170,00	395,76
		Balkon: (2,68+0,45+0,75)*0,6		2,33		
98	783602822R00	Odstranění nátěrů truhlář., oken kyvných opálením	m2	8,56	101,83	871,66
		Začátek provozního součtu				
		Pokoj: (0,8*1,6)+(1,2*2,5)		4,28		
		Konec provozního součtu		4,28		
		4,28*2		8,56		
99	783602823R00	Odstranění nátěrů truhlářských, dveří opálením	m2	6,66	116,69	777,16
		vchodové dveře:				
		křídlo: (0,9*2)*2		3,60		
		zárubeň: (2,1*2+0,9)*0,6		3,06		
100	783624300R00	Nátěr synt. truhl. výrobků 2x + 1x email + 2x tmel	m2	15,22	236,50	3 599,53
		Okno:				
		Začátek provozního součtu				
		Pokoj: (0,8*1,6)+(1,2*2,5)		4,28		
		Konec provozního součtu		4,28		
		4,28*2		8,56		
		vchodové dveře:				
		křídlo: (0,9*2)*2		3,60		
		zárubeň: (2,1*2+0,9)*0,6		3,06		
		Celkem za 783 Nátěry				9 540,14

Položkový rozpočet

Stavba :	2017/004 Oprava volného bytu č.16,francouzská 62,Pr	Rozpočet:
Objekt :	01 byt č. 16	

P.č.	Číslo položky	Název položky	MJ	množství	cena / MJ	celkem (Kč)
Díl: 784		Malby				
101	784111401R00	Penetrace omítek nátěrem 1x	m2	148,10	20,00	2 962,00
		Koupelna: (2,01+1,81)*2*1		7,64		
		Předsíň: (3,23+3,65)*2*3		41,28		
		Pokoj: (3,64+5,4)*2*3		54,24		
		Komora: (0,98+1,16)*2*3		12,84		
		Stropy:				
		Předsíň: 7,9		7,90		
		Komora: 1,1		1,10		
		Koupelna: 3,6		3,60		
		Pokoj: 19,5		19,50		
102	784195112R00	Malba tekutá , bílá, 2 x	m2	32,10	32,77	1 051,92
		Stropy:				
		Předsíň: 7,9		7,90		
		Komora: 1,1		1,10		
		Koupelna: 3,6		3,60		
		Pokoj: 19,5		19,50		
103	784195122R00	Malba tekutá , barva, 2 x	m2	116,00	35,97	4 172,52
		Koupelna: (2,01+1,81)*2*1		7,64		
		Předsíň: (3,23+3,65)*2*3		41,28		
		Pokoj: (3,64+5,4)*2*3		54,24		
		Komora: (0,98+1,16)*2*3		12,84		
104	784402801R00	Odstranění malby oškrábáním v místnosti H do 3,8 m	m2	95,52	20,95	2 001,14
		Předsíň: (3,23+3,65)*2*3		41,28		
		Pokoj: (3,64+5,4)*2*3		54,24		
	Celkem za	784 Malby				10 187,58
Díl: 787		Zasklívání				
105	787600801R00	Vysklívání oken skla plochého o ploše do 1 m2	m2	9,36	54,54	510,49
		Pokoj okno:				
		Začátek provozního součtu				
		(0,8*1,6)+(1,2*2,5)		4,28		
		Konec provozního součtu		4,28		
		4,28*2		8,56		
		Koupelna: 0,5*0,8		0,40		
		Komora: 0,5*0,8		0,40		
106	787621270R00	Zasklívání oken vývės „pod/zatmel.	m2	8,56	478,41	4 095,19
		Pokoj okno:				
		Začátek provozního součtu				
		(0,8*1,6)+(1,2*2,5)		4,28		
		Konec provozního součtu		4,28		
		4,28*2		8,56		
107	998787203R00	Přesun hmot pro zasklívání, výšky do 24 m	%	235,60	2,76	650,26
	Celkem za	787 Zasklívání				5 255,94
Díl: M21		Elektromontáže				
108	00147856	Elektroinstalace včetně revizní zprávy dle přílohy	soubor	1,00	44 985,00	44 985,00
109	210182081U00	Dmtž elektroinstalace a STA,osvětł.tělesa včet. ekolog. uložení na skládku	soubor	1,00	1 500,00	1 500,00
	Celkem za	M21 Elektromontáže				46 485,00
Díl: D96		Přesuny suti a vybouraných hmot				
110	979011211R00	Svislá doprava suti a vybour. hmot za 2.NP nošením	t	9,13	462,87	4 226,17
111	979011219R00	Připl.k svislé dopr.suti za každé další NP nošením	t	36,52	220,94	8 069,05
112	979082111R00	Vnitrostaveništní doprava suti do 10 m	t	9,13	217,02	1 981,47

Položkový rozpočet

Stavba :	2017/004 Oprava volného bytu č.16,francouzská 62,Pra	Rozpočet:
Objekt :	01 byt č. 16	

P.č.	Číslo položky	Název položky	MJ	množství	cena / MJ	celkem (Kč)
113	979082121R00	Příplatek k vnitrost. dopravě suti za dalších 5 m	t	45,65	24,19	1 104,32
114	979091295R00	Příplatek za vodo.přemístění suti při rekonstrukci	t	9,13	64,59	589,73
115	979981104R00	Kontejner, suť bez příměsí, odvoz a likvidace, 9 t	t	9,13	599,00	5 469,09
	Celkem za	D96 Přesuny suti a vybouraných hmot				21 439,82

byt č. 16, Francouzská 464
 Zdravotechnika - VÝKAZ MATERIÁLU
 Vypracoval: 

Pos.č.	popis výkonu	m.j.	množství	jedn. cena	Cena
VNITŘNÍ KANALIZACE					12 165
	Demontáž stávajících rozvodu	soub	1	1 500,00	1 500
	Potrubí z trub PIPELIFE-fatra HT DN 50	m	4,00	61,00	244
	Potrubí z trub PIPELIFE-fatra HT DN 70	m	2,00	99,00	198
	Potrubí z trub PIPELIFE-fatra HT DN 100	m	2,00	184,00	368
	Tvarovky HT	ks	14,00	34,00	476
	Zápachová uzávěrka umývadlová	ks	1,00	101,00	101
	Zápachová uzávěrka vanová	ks	1,00	696,00	696
	Připojení pračky HL 405	ks	1,00	1 142,00	1 142
	Montáž potrubí	m	8,00	150,00	1 200
	Zkouška těsností	m	8,00	80,00	640
	Napojení na stávající potrubí	soub	2,00	800,00	1 600
	Přípeňovací materiál	soub	1,00	1 200,00	1 200
	Stavební přípomoc:	soub	1,00	2 000,00	2 000
	Doprava	soub	1,00	800,00	800
VNITŘNÍ VODOVOD					15 720
	Demontáž stávajících výtokových armatur včetně připojení	soub	1,00	1 500,00	1 500
	Potrubí z trub plastových PN16, 20x2,8	m	6,00	28,40	170
	Potrubí z trub plastových PN16, 25x3,5	m	5,00	44,60	223
	Tvarovky	ks	15,00	35,00	525
	Izolace Tubolit tl.9mm	m	11,00	16,00	176
	Kohout kulový rohový DN 15	ks	7,00	105,00	735
	Kohout kulový rohový DN 15 se zpětným ventilem	ks	1,00	150,00	150
	Baterie stojánková umyvadlová	ks	1,00	1 239,00	1 239
	Baterie nástěnná vanová	ks	1,00	1 652,00	1 652
	Kompletace baterií	ks	2,00	500,00	1 000
	Přípeňovací materiál	soub	1,00	1 200,00	1 200
	Napojení na stávající potrubí	soub	2,00	800,00	1 600
	Montáž potrubí	m	11,00	150,00	1 650
	Tlaková zkouška	m	11,00	50,00	550
	Proplach	m	11,00	50,00	550
	Stavební přípomoc:	soub	1,00	2 000,00	2 000
	Doprava	soub	1,00	800,00	800
Zařizovací předměty					10 375
	Vana akrylátová 1500x700 mm	ks	1,00	4 745,00	4 745
	Umyvadlo 550 mm s otvorem pro baterii	ks	1,00	1 780,00	1 780
	Klozet Kombi	ks	1,00	3 850,00	3 850

Cena celkem bez DPH

38 260

Vytápění - VÝKAZ MATERIÁLU

Vypracoval:



Pos.č.	popis výkonu	m.j.	množství	jedn. cena	Cena
	Potrubí z mědi Sanco, 15x1	m	1,00	97,00	97
	Izolace potrubí Tubolit 15x9	m	1,00	15,50	16
	Demontáž otopných těles, ekologická likvidace	ks	2,00	500,00	1 000
		ks	1,00	500,00	500
	Repase stávajícího otopného tělesa Kalor 160/900-9EL (vyčištění, otryskání, nový nátěr, zpětná montáž)				
	Ot. těleso Korado Korlux Linear 1500/450	ks	1,00	2 385,00	2 385
	Středová sada Korado HM s term. hlavicí + svorné šroubení	ks	1,00	1 115,00	1 115
	Montáž potrubí (Cu)	m	1,00	150,00	150
	Montáž nových otopných těles	ks	1,00	500,00	500
	Zkouška těsnosti	m	1,00	30,00	30
	Stavební přípomoc	soub	1,00	500,00	500
	Cena celkem bez DPH				6 293

Objekt : Byt č.16, Francouzská 464

ELEKTROINSTALACE

P.č.	Název položky	MJ	množství	cena / MJ	celkem (Kč)
Díl:	ELEKTROINSTALCE				
1	Svitidlo žárovkové, stropní (příprava)	ks	4,00	365,00	1 460,00
2	Svitidlo žárovkové, nástěnné (příprava)	ks	1,00	365,00	365,00
3	Spínač 1pólový	ks	1,00	185,00	185,00
4	Spínač sériový	ks	2,00	195,00	390,00
5	Spínač střídavý	ks	2,00	205,00	410,00
6	Zásuvka 1pólová, jednoduchá	ks	13,00	195,00	2 535,00
7	Zásuvka TV	ks	1,00	250,00	250,00
8	Krabice přístrojová	ks	19,00	25,00	475,00
9	Kabely CYKY	m	250,00	76,00	19 000,00
10	Vodič CY 6, zeleno-žlutý	m	15,00	45,00	675,00
11	Kabel TV	m	30,00	43,00	1 290,00
12	Trubka 29 mm	m	30,00	65,00	1 950,00
13	Bytový zvonek	ks	1,00	250,00	250,00
14	Vypracování dokumentace skutečného stavu	kpl	1,00	2 500,00	2 500,00
15	Vypracování výchozí revizní zprávy	kpl	1,00	5 000,00	5 000,00
16	Dmtž a zpětná montáž domácí telefon	kpl	1,00	800,00	800,00
17	Bytová rozvodnice	kpl	1,00	6 250,00	6 250,00
18	Stavební přípomocce	kpl	1,00	1 200,00	1 200,00
				0,00	
					44 985,00