

Dodatek č. 2 ke Smlouvě o dílo č. j. ZA/5478/2018/31

uzavřená dle § 2586 a násl. zákona č. 89/2012 Sb.,
občanský zákoník, v platném znění

1. Smluvní strany

Objednatel:

Zemský archiv v Opavě

Se sídlem:

Sněmovní 2/1, 746 01 Opava

IČO:

70979057

Zastoupen:

Zastoupen ve věcech technických:

E-mail:

Telefon:

Bankovní spojení:

Číslo účtu:

Datová schránka:

yzmaix7

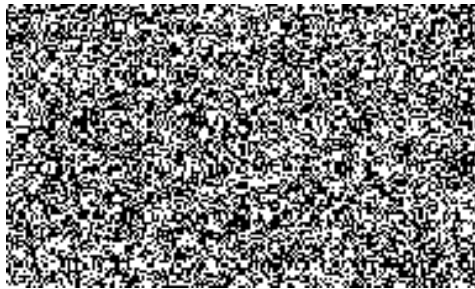

(dále jen „objednatel“)

a

Zhotovitel:

FICHNA - HUDECZEK a.s.

Se sídlem:

Opavská 535/17, 747 18 Píšť

IČ:

277 65 857

DIČ:

CZ 27765857

Zastoupena:

Telefon:

E-mail:

www stránky

Bankovní spojení:

Číslo účtu:

Datová schránka:

7pkd4fx

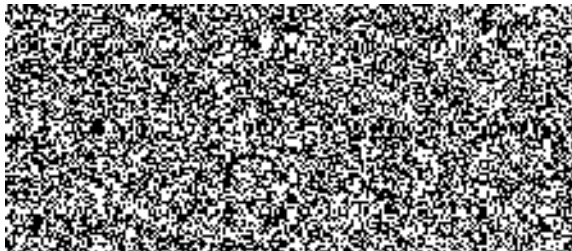

(dále jen „zhotovitel“, přičemž Objednatel a Zhotovitel budou v dalším kontextu společně označeni také jako "smluvní strany")

I.

Nad rámec prací dle uzavřené SOD, vč. dodatku č.1, bude provedeno osazení vstupních dveří vč. příslušných bouracích a zednických prací. Bude proveden jiný rozsah opravy okna pozice č. 2.12 z důvodu již realizované opravy tohoto okna v předchozí etapě rekonstrukce objektu.

Článek 4., odst. 4.1 Smlouvy o dílo č. j. ZA/5478/2018/31 se nahrazuje takto:

A handwritten signature in blue ink, consisting of a stylized, cursive script.

4. Cena díla a platební podmínky

4.1. Cena díla byla stanovena na základě cenově nejvýhodnější nabídky a činí:

- a. navýšení ceny z důvodu osazení vstupních dveří. – viz příloha č. 1
Cena bez DPH 33.438 Kč
- b. méněpráce vyvolané menším rozsahem oprav okna na pozici č. 2.12. – viz příloha č. 2
Cena bez DPH - 35.000 Kč

Celková cena za provedení díla se započtením opravené chyby a méněprací

Celkem cena bez DPH	2.462.698 Kč
----------------------------	---------------------

II.

Veškerá ustanovení smlouvy nedotčená tímto dodatkem zůstávají v platnosti beze změny. Tento dodatek je vypracován v dvou vyhotoveních, z nichž každé má platnost originálu. Každá smluvní strana obdrží 1 vyhotovení.

Dodatek nabývá platnosti okamžikem jejího podpisu oběma smluvními stranami na téže listině a účinnosti zveřejněním v registru smluv.

Smluvní strany prohlašují, že si tento dodatek před podpisem přečetly, že byl uzavřen po vzájemném projednání podle jejich pravé a svobodné vůle, určitě vážně a srozumitelně, nikoliv v tísní za nápadně nevýhodných podmínek. Autentičnost tohoto dodatku ke smlouvě č. j. ZA/5478/2018/31 potvrzují svými podpisy oprávnění zástupci smluvních stran.

Příloha č. 1 – Vícepráce - osazení vstupních dveří

Příloha č. 2 – Méněpráce – menší rozsah oprav okna 2.12

V Opavě dne 23 -07- 2020

V Píšti dne 23 -07- 2020



objednatel



ředitel Zemského archivu v Opavě



zhotovitel



předseda představenstva

FICHNA - HUDECZEK a.s.

FICHNA - HUDECZEK a.s.
Lomnická 526/17, 746 01 Píšť
IČO: 27765857, DIČ: CZ27765857

KRYCÍ LIST SOUPISU PRACÍ

Stavba:

VCP - Larischova Vila

Objekt:

1 - VCP - montáž dveří do nového otvoru vč.vybourání a zapravení otvoru

KSO:

Místo:

CC-CZ:

Datum:

8. 7. 2020

Zadavatel:

IČ:

DIČ:

Zhotovitel:

FICHNA-HUDECZEK, a.s.

IČ:

27765857

DIČ:

CZ27765857

Projektant:

IČ:

DIČ:

Zpracovatel:

IČ:

DIČ:

Poznámka:

Cena bez DPH

33 438,22

DPH základní
snížená

Základ daně

33 438,22

Sazba daně

21,00%

Výše daně

7 022,03

0,00

15,00%

0,00

Cena s DPH

v CZK

40 460,25

Projektant

Zpracovatel

Datum a podpis:

Razítko

Datum a podpis:

Razítko

Objednavatel

Zhotovitel

23 -07- 2020

ZEMSKÝ ARCHIV V OPAVĚ

Sněmovní 1

746 22 Opava

IČO: 769 79 057

Datum a podpis:

Razítko

23

Datum a

Razítko

FICHNA - HUDECZEK a.s.
Opavsko 535/17, 747 10 Píseň
27765857, DIČ: CZ27765857

REKAPITULACE ČLENĚNÍ SOUPISU PRACÍ

Stavba:

VCP - Larischova Vila

Objekt:

1 - VCP - montáž dveří do nového otvoru vč.vybourání a zapravení otvoru

Místo:

Datum:

8. 7. 2020

Zadavatel:

Projektant:

Zhotovitel:

FICHNA-HUDECZEK, a.s.

Zpracovatel:

Kód dílu - Popis

Cena celkem [CZK]

Náklady ze soupisu prací

33 438,22

HSV - Práce a dodávky HSV

13 177,42

6 - Úpravy povrchů, podlahy a osazování výplní

3 431,93

9 - Ostatní konstrukce a práce, bourání

1 428,03

997 - Přesun sutě

8 317,46

PSV - Práce a dodávky PSV

20 260,80

766 - Konstrukce truhlářské

20 260,80

JPIS PRACÍ

.avba:

VCP - Larischova Vila

Objekt:

1 - VCP - montáž dveří do nového otvoru vč.vybourání a zapravení otvoru

Místo:

Datum: 8. 7. 2020

Zadavatel:

Projektant:

Zhotovitel:

FICHNA-HUDECZEK, a.s.

Zpracovatel:

PČ	Typ	Kód	Popis	MJ	Množství	J.cena [CZK]	Cena celkem [CZK]
Náklady soupisu celkem							33 438,22
D		HSV	Práce a dodávky HSV				13 177,42
D		6	Úpravy povrchů, podlahy a osazování výplní				3 431,93
1	K	613321111	Vápenocementová omítka hrubá jednovrstvá zatřena ostění nanášená ručně	m2	9,060	232,00	2 101,92
	VV		"úprava ostění"0,6*(3,67*2+1,72)+0,2*(3,67*2+1,72)*2		9,060		
12	K	613321191	Příplatek k vápenocementové omítce ostění za každých dalších 5 mm tloušťky ručně	m2	18,120	73,40	1 330,01
	VV		9,06*2		18,120		
D		9	Ostatní konstrukce a práce, bourání				1 428,03
2	K	952902121	Čištění budov zametení drsných podlah	m2	40,000	3,47	138,80
3	K	962032231	Bourání zdiva z cihel pálených nebo vápenopískových na MV nebo MVC přes 1 m3	m3	1,855	695,00	1 289,23
	VV		"otvor pro dveře"3,67*1,72*0,6-1,4*2,3*0,6		1,855		
	VV		Součet		1,855		
D		997	Přesun sutě				8 317,46
4	K	997013211	Vnitrostaveništní doprava suti a vybouraných hmot pro budovy v do 6 m ručně	t	3,339	754,00	2 517,61
5	K	997013511	Odvoz suti a vybouraných hmot z meziskládky na skládku do 1 km s naložením a se složením	t	3,339	333,00	1 111,89
6	K	997013509	Příplatek k odvozu suti a vybouraných hmot na skládku ZKD 1 km přes 1 km	t	66,780	10,20	681,16
	VV		3,339*20 *Přepočtené koeficientem množství		66,780		
7	K	997013631	Poplatek za uložení na skládce (skládkovné) stavebního odpadu směsného kód odpadu 17 09 04	t	3,339	1 200,00	4 006,80
D		PSV	Práce a dodávky PSV				20 260,80
D		766	Konstrukce truhlářské				20 260,80
8	K	766622833	Demontáž rámu zdvojených oken dřevěných nebo plastových do 4m2 k opětovnému použití	m2	3,220	280,00	901,60
	VV		1,4*2,3		3,220		
	VV		Součet		3,220		
9	K	766622862	Vyvěšení křídel dřevěných nebo plastových okenních přes 1,5 m2	kus	4,000	14,80	59,20
10	K	766660111RR	Montáž dveřních křídel otvíravých dvoukřídlových š do 1,45 m do dřevěné rámové zárubně	kus	1,000	5 800,00	5 800,00
11	K	766681122RR	Montáž zárubní rámových pro dveře dvoukřídlové rozměru 1500x3500 vč. nadsvětliku, ATYP	kus	1,000	13 500,00	13 500,00

Pohled západní - ze dvora			
2.NP			
2.12	okno čtyřdílné kastlové m.č. 201 - původní cena Okno bylo repasovné v předchozí etapě. V rámci této etapy bude provedeno obroušení, popř. vytmelení některých částí a nátěr ve stejné barevnosti jako zbývající okna. Nebude prováděno přesklení. Kování bude zrevidováno. Kalkulace této opravy.	1	65 000 Kč
		1	30 000 Kč
	Měněpráce celkem bez. DPH	1	35 000 Kč

23 -07- 2020

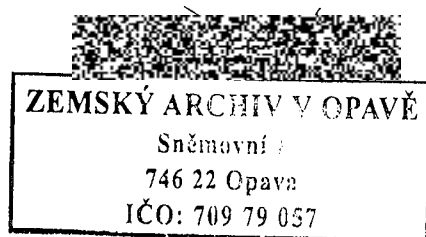

23 -07- 2020



PICTURA - KONIECZKA s.r.o.
 Opavská 636/17, 747 48 Píseň
 IČ: 27765687, DIČ: CZ27765687