

**S 0143/2020/MBaI****SMLOUVA****o zřízení věcného břemene**

uzavřená v souladu s ustanovením § 59 zákona č. 458/2000 Sb., o podmínkách podnikání a o výkonu státní správy v energetických odvětvích a o změně některých zákonů (energetický zákon), ve znění pozdějších předpisů a v souladu s ustanoveními § 1257 - 1266 a 1299 - 1302 zákona č. 89/2012 Sb., občanský zákoník, ve znění pozdějších předpisů

mezi smluvními stranami:

**Statutární město Ostrava****Městský obvod Radvanice a Bartovice**

Sídlo: Těšínská 87/281, 71600 Ostrava Radvanice  
IČO: 00845451  
DIČ: CZ00845451  
Zastoupena: Bc. Martinou Stankušovou, místostarostkou  
Bankovní spojení: Komerční banka a.s.  
Číslo účtu: XXXXXXXXXX

dále jen „**povinný**“

a

**GasNet, s.r.o.**

Sídlo: Klíšská 940/96, Klíše, 400 01 Ústí nad Labem  
Spisová značka: C 23083 vedená u Krajského soudu v Ústí nad Labem  
IČO: 27295567  
DIČ: CZ27295567

Zastoupena na základě plné moci společností

**GridServices, s.r.o.**

Sídlo: Plynárenská 499/1, Zábřovice, 602 00 Brno  
Spisová značka: C 57165 vedená u Krajského soudu v Brně  
IČO: 27935311  
DIČ: CZ27935311

Zastoupena na základě plné moci: paní Julií Sládkovou, vedoucí oddělení správy nemovitého majetku – Morava sever a Mgr. Zuzanou Laškovou, technikem správy nemovitého majetku

dále jen „**oprávněný**“

I.

1. Povinný prohlašuje, že je výlučným vlastníkem pozemků parc. č. **1030**, parc. č. **1031**, parc. č. **1057/2**, parc. č. **1057/3**, parc. č. **3217/1**, parc. č. **3232**, parc. č. **3238/1**, parc. č. **3239/10**, parc. č. **3239/16**, parc. č. **3239/1**, parc. č. **3277/1**, parc. č. **3277/14**, zapsaných na LV č. 1962, pro k.ú. **Radvanice**, obec Ostrava, u Katastrálního úřadu pro Moravskoslezský kraj, katastrální pracoviště Ostrava (dále jen „**služebné pozemky**“).  
Povinný dále prohlašuje, že vlastnictví ke služebným pozemkům ke dni podpisu této smlouvy nepozbyl.
2. Oprávněný je vlastníkem plynárenského zařízení „**REKO MS Ostrava-Radvanice 1. část, číslo stavby: 7700100956**“ včetně jeho součástí, příslušenství, opěrných a vytyčovacíh bodů, které je uloženo ve služebných pozemcích v celkové délce 596,21 m (dále jen „**plynárenské zařízení**“).

## II.

1. Povinný zřizuje ke služebným pozemkům ve prospěch oprávněného věcné břemeno ve smyslu služebnosti spočívající v:
  - a) právu zřídit a provozovat na služebných pozemcích plynárenské zařízení,
  - b) právu vstupovat a vjíždět na služebné pozemky v souvislosti se zřízením, stavebními úpravami, opravami, provozováním a odstraněním plynárenského zařízení (dále jen „**věcné břemeno**“).
2. Věcné břemeno se zřizuje úplatně na dobu neurčitou.
3. Smluvní strany se dohodly na rozsahu věcného břemene 1 m na obě strany od půdorysu plynárenského zařízení.
4. Skutečná poloha plynárenského zařízení včetně rozsahu věcného břemene je stanovena a vyznačena v geometrickém plánu č. 2369-18/2020 ze dne 27.02.2020, který vyhotovil GIS-STAVINVE X a.s., Bučinská 1733, 73541 Petřvald a potvrdil dne 03.03.2020 Katastrální úřad pro Moravskoslezský kraj, katastrální pracoviště Ostrava. Geometrický plán tvoří nedílnou součást této smlouvy.
5. Povinný prohlašuje, že služebné pozemky jsou bez faktických i právních vad a neexistují žádné okolnosti, které by bránily řádnému výkonu práv z věcného břemene. Oprávněný práva z věcného břemene přijímá a povinný se zavazuje jejich výkon trpět.
6. Náklady spojené s běžným udržováním služebných pozemků nese povinný.

## III.

1. Smluvní strany se dohodly na jednorázové úplatě za zřízení věcného břemene v celkové výši 288.948,- Kč včetně DPH (slovy Dvěstěosmdesátosmtisícdevětsetčtyřicetosm korun českých) (dále jen „**úplata**“).
2. Je-li povinný plátcem daně z přidané hodnoty a hradí-li úplatu oprávněný, slouží tato smlouva jako daňový doklad. Základ daně činí 238.800,- Kč, základní sazba daně z přidané hodnoty 21 %, vypočtená daň 50.148,- Kč. Úplata včetně daně z přidané hodnoty činí 288.948,- Kč (slovy Dvěstěosmdesátosmtisícdevětsetčtyřicetosm korun českých). Za datum vystavení daňového dokladu a datum zdanitelného plnění se považuje datum uzavření této smlouvy. Evidenční číslo daňového dokladu: **7700100956\_1/VB**.
3. Oprávněný se zavazuje poukázat na výše uvedený účet povinného úplatu včetně DPH nejpozději do 30 dnů ode dne, kdy mu bude od katastrálního úřadu doručeno vyrozumění o provedení zápisu vkladu

K ochraně plynárenského zařízení je zřízeno ochranné pásmo v rozsahu dle příslušného ustanovení energetického zákona. V tomto ochranném pásmu je zakázáno provádět činnosti, které by ve svých důsledcích ohrozily plynárenské zařízení včetně jeho příslušenství, spolehlivost a bezpečnost jeho provozu, zejména stavební činnosti, zemní práce, umísťování konstrukcí, zřizování skládek a uskladňování materiálů, není-li oprávněným stanoveno jinak.

#### VI.

1. Pokud byl povinný nebo uživatel nemovité věci v důsledku výkonu práv oprávněného jako provozovatele distribuční soustavy omezen v souladu s touto smlouvou v obvyklém užívání nemovité věci nebo mu vznikla újma na majetku, má právo na přiměřenou jednorázovou náhradu. Právo na náhradu lze uplatnit u provozovatele distribuční soustavy do 2 let ode dne, kdy k omezení nebo újmě došlo, jinak právo zaniká.
2. Provozovatel distribuční soustavy je povinen co nejvíce šetřit práv vlastníků dotčených nemovitých věcí a vstup na jejich nemovitou věc jim oznámit. Po skončení prací je povinen uvést nemovitou věc do předchozího stavu, nebo není-li to možné s ohledem na povahu provedených prací, do stavu odpovídajícímu předchozímu účelu či užívání dotčené nemovité věci a oznámit tuto skutečnost vlastníku nemovité věci. Po provedení odstranění nebo okleštění stromů je povinen na svůj náklad provést likvidaci vzniklého klesu a zbytků po těžbě.

#### VII.

1. Tato smlouva podléhá uveřejnění v registru smluv dle zákona číslo 340/2015 Sb., o zvláštních podmínkách účinnosti některých smluv, uveřejňování těchto smluv a o registru smluv (zákon o registru smluv), ve znění pozdějších předpisů (dále jen „**zákon o registru smluv**“).
2. Smlouvu bez zbytečného odkladu, nejpozději do 30 dnů od uzavření smlouvy, uveřejní povinný (dále jen „**strana povinná**“). Při uveřejnění je strana povinná povinna postupovat tak, aby nebyla ohrožena doba zahájení plnění ze smlouvy, pokud si ji smluvní strany sjednaly, případně vyplývá-li z účelu smlouvy. Pro případ potřeby opravy uveřejněné smlouvy nebo metadat smlouvy je smluvními stranami ujednáno, že tyto opravy bude povinna uveřejnit strana povinná. Pro uveřejnění opravy platí ustanovení tohoto článku o uveřejnění obdobně.
3. GasNet/GridServices i strana povinná prohlašují, že tato smlouva neobsahuje obchodní tajemství, jež by nebylo možné uveřejnit.
4. Strana povinná, zajistí, aby při uveřejnění této smlouvy nebyly uveřejněny informace, které nelze uveřejnit podle platných právních předpisů (osobní údaje zaměstnanců GasNet/GridServices, pracovní pozice a jejich emailové adresy a tel. čísla,) a dále, aby byly znečitelněny podpisy osob zastupujících smluvní strany. Strojově čitelnou verzi k uveřejnění připraví pro stranu povinnou GasNet/GridServices. GasNet/GridServices bude při přípravě vycházet z pokynů strany povinné, a to zejm. ve věci znečitelnění obchodního tajemství, osobních údajů a jiných zákonem chráněných údajů. Pokud k takovému sdělení strany povinné nedojde ještě před uzavřením smlouvy, potvrzuje tímto strana povinná, že výslovně souhlasí s uveřejněním smlouvy v plném rozsahu. GasNet/GridServices není odpovědná za správnost a úplnost tato připraveného dokumentu.
5. Tato smlouva nabývá účinnosti dnem uveřejnění v registru smluv v souladu s § 6 odst. 1 zákona o registru smluv, není-li smluvními stranami sjednáno datum pozdější.
6. Smluvní strany považují ve vztahu k registru smluv práva a povinnosti upravené v tomto článku za postup odpovídající péči řádného hospodáře. Strany se zavazují se informovat vzájemně bez zbytečného odkladu pro případ nesplnění jakékoliv povinnosti v tomto článku sjednané.
7. Pro případ porušení povinností sjednaných v tomto článku některou smluvní stranou, bude tato odpovědná za škodu druhé smluvní straně způsobenou.

#### VIII.

GasNet, s.r.o. je, ve smyslu Nařízení Evropského parlamentu a Rady (EU) 2016/679 ze dne 27. dubna 2016 o ochraně fyzických osob v souvislosti se zpracováním osobních údajů a o volném pohybu těchto údajů a o zrušení směrnice 95/46/ES (obecné nařízení o ochraně osobních údajů), správcem osobních údajů povinného. Informace o jejich zpracování vyžadované platnými právními předpisy, včetně jejich

rozsahu a účelu zpracování, přehledu práv a povinností GasNet, s.r.o. a aktualizovaného seznamu zpracovatelů osobních údajů, jsou zveřejněny na webové stránce GasNet, s.r.o. ([www.gasnet.cz/cs/informace-o-zpracovani-osobnich-udaju](http://www.gasnet.cz/cs/informace-o-zpracovani-osobnich-udaju)) a při uzavírání smlouvy nebo kdykoli v průběhu jejího trvání budou povinnému poskytnuty na jeho vyžádání, adresované písemně na adresu sídla GasNet, s.r.o. nebo do jeho datové schránky ID rdxzhzt.

IX.

1. Smlouva se vyhotovuje v 3 stejnopisech, z nichž po 1 obdrží každá smluvní strana, 1 stejnopis je určen pro potřeby řízení před katastrálním úřadem.
2. Smlouva byla schválena radou městského obvodu Radvanice a Bartovice, usnesením č. 572/33/20 ze dne 8. dubna 2020.

Za povinného:

14 -04- 2020

V Ostravě dne .....

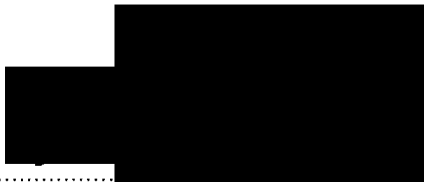

.....  
Bc. Martina Stankušová  
místostarostka

Za oprávněného:

V Ostravě dne 21.04.2020



.....  
Julie Sládková  
vedoucí oddělení správy nemovitého  
majetku – Morava sever



.....  
Mgr. Zuzana Lašková  
technik správy nemovitého majetku

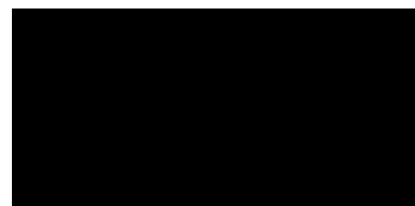

# VÝKAZ DOSAVADNÍHO A NOVÉHO STAVU ÚDAJŮ KATASTRU NEMOVITOSTÍ

Dosavadní stav			Nový stav												
Označení pozemku parc. číslem	Vyměra parcely		Druh pozemku	Označení pozemku parc. číslem	Vyměra parcely		Druh pozemku	Typ stavby	Způsob určení výměr	Porovnání se stavem evidence právních vztahů					
	ha	m <sup>2</sup>			Způsob využití	ha				m <sup>2</sup>	Způsob využití	způsob využití	Díl přechází z pozemku označeného v		Číslo listu vlastnictví
									katastru nemovitosti	dřívější poz. evidenci		ha	m <sup>2</sup>		
1030															
1031															
1057/2															
1057/3															
3217/1															
3232															
3238/1															
3239/1															
3239/10															
3239/16															
3266/1															
3277/1															
3277/14															

**Oprávněný: Dle listin**

**Druh věcného břemene: Právo dle listin**

<b>GEOMETRICKÝ PLÁN pro vymezení rozsahu věcného břemene k části pozemku</b>	Geom. plán ověřil úředně oprávněný zeměměřický inženýr :	Stejnopis ověřil úředně oprávněný zeměměřický inženýr :
	Jméno, příjmení <b>Ing. Aleš Novotný</b>	Jméno, příjmení <b>Ing. Miroslav Žilík</b>
	Číslo položky seznamu úředně oprávněných zeměměřických inženýrů <b>2226/2004</b>	Číslo položky seznamu úředně oprávněných zeměměřických inženýrů <b>1075/1995</b>
	Dne <b>27. únor 2020</b> Číslo <b>650/2020</b>	Dne <b>6.3.2020</b> Číslo <b>624/2020</b>
Náležitosti a přesnosti odpovídá právním předpisům		Tento stejnopis odpovídá geometrickému plánu v elektronické podobě uloženému v dokumentaci katastrálního úřadu
Vyhotovil: <b>GIS-STAVINVEX a.s.</b> Bučinská 1733, Petřvald 735 41 IČ : 25 39 49 75	Katastrální úřad souhlasí s očíslováním parcel.	
Číslo plánu : 2369-18/2020 Okres : Ostrava-město Obec : Ostrava Kat.území : Radvanice Mapový list : Ostrava 6-1/43.6-2/21	KÚ pro Moravskoslezský kraj KP Ostrava Ing. Vojtěch Hořínek PGP-539/2020-807 2020.03.03 08:45:03 CET	
Dosavadním vlastníkům byla poskytnuta možnost seznámit se v terénu s průběhem navrhovaných hranic které byly označeny předepsaným způsobem <p style="text-align: center;"><b>dočasně</b></p>	Ověření stejnopisu v listinné podobě.	

### Seznam souřadnic (S-JTSK)

Číslo bodu	Souřadnice pro zápis do KN			Souřadnice určené měřením		Poznámka
	Y	X	Kód kv.	Y	X	
k.ú. Radvanice (715018)						
42-8	466138.64	1104160.59	3			
1007-10	466002.38	1104013.37	3			
1007-12	466018.62	1104008.40	3			
1007-13	466026.81	1104006.74	3			
1	466120.14	1104197.11	4	466119.20	1104197.40	dočasně
2	466121.91	1104198.13	4	466120.98	1104198.42	dočasně
3	466122.10	1104193.69	4	466121.16	1104193.98	dočasně
4	466123.88	1104194.73	4	466122.94	1104195.02	dočasně
5	466127.16	1104185.18	4	466126.22	1104185.47	dočasně
6	466128.43	1104187.09	4	466127.49	1104187.38	dočasně
7	466129.48	1104185.35	4	466128.54	1104185.64	dočasně
8	466129.74	1104187.80	4	466128.80	1104188.09	dočasně
9	466132.54	1104187.01	4	466131.60	1104187.30	dočasně
10	466128.96	1104189.15	4	466128.02	1104189.44	dočasně
11	466130.68	1104190.16	4	466129.75	1104190.45	dočasně
13	466131.20	1104182.55	4	466130.26	1104182.84	dočasně
14	466128.92	1104182.34	4	466127.98	1104182.63	dočasně
15	466129.98	1104180.59	4	466129.04	1104180.88	dočasně
16	466126.68	1104180.92	4	466125.70	1104181.19	dočasně
17	466127.73	1104179.15	4	466126.71	1104179.40	dočasně
18	466136.53	1104173.63	4	466135.58	1104173.92	dočasně
19	466134.77	1104172.57	4	466133.82	1104172.86	dočasně
20	466142.63	1104163.71	4	466141.68	1104163.99	dočasně
21	466140.34	1104163.50	4	466139.39	1104163.78	dočasně
22	466141.40	1104161.77	4	466140.45	1104162.05	dočasně
23	466137.83	1104161.97	4	466136.83	1104162.23	dočasně
24	466138.86	1104160.22	4	466137.81	1104160.45	dočasně
25	466147.89	1104151.30	4	466146.93	1104151.58	dočasně
26	466148.96	1104149.59	4	466148.00	1104149.87	dočasně
27	466145.17	1104149.49	4	466144.16	1104149.74	dočasně
28	466146.20	1104147.74	4	466145.22	1104148.01	dočasně
29	466153.10	1104142.90	4	466152.14	1104143.18	dočasně
30	466154.32	1104144.82	4	466153.36	1104145.10	dočasně
31	466155.39	1104143.11	4	466154.43	1104143.39	dočasně
32	466156.57	1104146.14	4	466155.66	1104146.45	dočasně
33	466157.60	1104144.39	4	466156.70	1104144.70	dočasně
34	466160.60	1104130.85	4	466159.63	1104131.12	dočasně
35	466162.36	1104131.93	4	466161.39	1104132.20	dočasně
36	466163.83	1104125.59	4	466162.86	1104125.86	dočasně
37	466165.06	1104127.51	4	466164.09	1104127.78	dočasně
38	466166.10	1104125.76	4	466165.13	1104126.03	dočasně
39	466166.86	1104128.62	4	466165.94	1104128.92	dočasně
40	466167.88	1104126.89	4	466166.95	1104127.18	dočasně
41	466175.20	1104109.86	4	466174.22	1104110.13	dočasně
42	466173.42	1104108.84	4	466172.44	1104109.11	dočasně
43	466185.91	1104091.20	4	466184.92	1104091.46	dočasně
44	466184.13	1104090.18	4	466183.14	1104090.44	dočasně
45	466193.18	1104078.49	4	466192.18	1104078.75	dočasně
46	466190.38	1104079.25	4	466189.38	1104079.51	dočasně
47	466191.39	1104077.48	4	466190.39	1104077.74	dočasně
48	466187.44	1104077.63	4	466186.46	1104077.90	dočasně
49	466188.48	1104075.86	4	466187.47	1104076.11	dočasně
50	466195.26	1104070.77	4	466194.26	1104071.03	dočasně
51	466197.02	1104071.85	4	466196.02	1104072.10	dočasně
52	466197.20	1104069.52	4	466196.20	1104069.77	dočasně
53	466199.86	1104073.56	4	466198.86	1104073.81	dočasně
54	466200.96	1104071.78	4	466199.96	1104072.03	dočasně
55	466201.80	1104074.79	4	466200.80	1104075.04	dočasně
56	466202.88	1104072.99	4	466201.88	1104073.24	dočasně
57	466203.10	1104075.51	4	466202.10	1104075.76	dočasně
58	466204.12	1104073.69	4	466203.12	1104073.94	dočasně
59	466187.02	1104065.73	4	466186.02	1104065.99	dočasně
60	466188.10	1104063.95	4	466187.10	1104064.21	dočasně
61	466171.50	1104056.37	4	466170.49	1104056.64	dočasně
62	466172.59	1104054.59	4	466171.58	1104054.86	dočasně
63	466166.43	1104053.19	4	466165.42	1104053.46	dočasně
64	466167.51	1104051.41	4	466166.50	1104051.68	dočasně
65	466157.52	1104047.96	4	466156.51	1104048.24	dočasně
66	466158.59	1104046.16	4	466157.58	1104046.43	dočasně
67	466150.26	1104041.14	4	466149.24	1104041.42	dočasně

68	466150.05	1104043.45	4	466149.03	1104043.73	dočasně
69	466148.31	1104042.40	4	466147.29	1104042.68	dočasně
70	466147.52	1104047.62	4	466146.46	1104047.98	dočasně
71	466145.75	1104046.59	4	466144.71	1104046.92	dočasně
72	466135.51	1104034.63	4	466134.49	1104034.92	dočasně
73	466133.78	1104033.57	4	466132.76	1104033.86	dočasně
74	466132.93	1104039.15	4	466131.89	1104039.48	dočasně
75	466131.16	1104038.13	4	466130.11	1104038.47	dočasně
76	466135.93	1104032.44	4	466134.91	1104032.73	dočasně
77	466134.20	1104031.39	4	466133.18	1104031.68	dočasně
78	466141.89	1104022.27	4	466140.89	1104022.50	dočasně
79	466140.14	1104021.22	4	466139.09	1104021.55	dočasně
80	466119.37	1104022.38	4	466118.34	1104022.68	dočasně
81	466117.63	1104021.31	4	466116.60	1104021.61	dočasně
82	466122.85	1104016.49	4	466121.82	1104016.78	dočasně
83	466121.13	1104015.42	4	466120.10	1104015.71	dočasně
84	466125.51	1104012.37	4	466124.50	1104012.63	dočasně
85	466123.77	1104011.33	4	466122.74	1104011.62	dočasně
86	466114.85	1104019.64	4	466113.82	1104019.94	dočasně
87	466114.59	1104021.93	4	466113.56	1104022.23	dočasně
88	466112.86	1104020.87	4	466111.83	1104021.17	dočasně
89	466111.41	1104026.67	4	466110.38	1104026.97	dočasně
90	466109.66	1104025.66	4	466108.62	1104025.98	dočasně
91	466099.85	1104010.46	4	466098.82	1104010.77	dočasně
92	466098.75	1104012.24	4	466097.72	1104012.55	dočasně
93	466090.46	1104004.55	4	466089.42	1104004.86	dočasně
94	466090.20	1104006.86	4	466089.17	1104007.17	dočasně
95	466088.48	1104005.78	4	466087.45	1104006.09	dočasně
96	466089.43	1104008.05	4	466088.40	1104008.36	dočasně
97	466087.63	1104007.10	4	466086.60	1104007.41	dočasně
98	466086.67	1104014.47	4	466085.63	1104014.81	dočasně
99	466084.78	1104013.77	4	466083.74	1104014.11	dočasně
100	466083.09	1103999.97	4	466082.05	1104000.28	dočasně
101	466082.45	1104002.03	4	466081.41	1104002.34	dočasně
102	466076.91	1103999.62	4	466075.87	1103999.94	dočasně
103	466076.83	1104001.70	4	466075.79	1104002.02	dočasně
104	466065.38	1103999.46	4	466064.34	1103999.78	dočasně
105	466067.40	1104001.58	4	466066.36	1104001.90	dočasně
106	466065.26	1104003.30	4	466064.22	1104003.62	dočasně
107	466067.28	1104005.42	4	466066.24	1104005.74	dočasně
108	466060.77	1104003.20	4	466059.73	1104003.53	dočasně
109	466060.73	1104005.30	4	466059.69	1104005.63	dočasně
110	466044.13	1104002.74	4	466043.09	1104003.07	dočasně
111	466044.06	1104004.83	4	466043.02	1104005.16	dočasně
112	466036.71	1104002.54	4	466035.67	1104002.88	dočasně
113	466036.73	1104004.64	4	466035.69	1104004.98	dočasně
114	466034.21	1104002.66	4	466033.17	1104003.00	dočasně
115	466034.42	1104004.73	4	466033.38	1104005.07	dočasně
116	466027.55	1104003.80	4	466026.51	1104004.14	dočasně
117	466028.85	1104005.69	4	466027.82	1104006.03	dočasně
118	466028.94	1104006.25	4	466027.91	1104006.63	dočasně
120	466025.48	1104007.01	4	466024.45	1104007.37	dočasně
121	466025.36	1104006.26	4	466024.33	1104006.60	dočasně
122	466019.11	1104007.24	4	466018.08	1104007.59	dočasně
123	466017.10	1104007.56	4	466016.07	1104007.91	dočasně
124	466019.29	1104008.26	4	466018.27	1104008.66	dočasně
125	466017.31	1104008.73	4	466016.28	1104009.08	dočasně
126	466010.45	1104006.49	4	466009.42	1104006.84	dočasně
127	466010.88	1104008.55	4	466009.85	1104008.90	dočasně
128	466008.51	1104006.99	4	466007.48	1104007.34	dočasně
129	466009.18	1104008.97	4	466008.15	1104009.32	dočasně
130	466003.30	1104011.49	4	466002.27	1104011.85	dočasně
131	466001.44	1104012.29	4	466000.41	1104012.65	dočasně
132	466003.81	1104012.87	4	466002.78	1104013.23	dočasně
133	466001.91	1104013.64	4	466000.88	1104013.99	dočasně
134	465997.36	1104011.77	4	465996.33	1104012.13	dočasně
135	465995.44	1104012.62	4	465994.41	1104012.98	dočasně
136	465996.73	1104010.04	4	465995.67	1104010.32	dočasně
137	465994.75	1104010.66	4	465993.72	1104011.02	dočasně
138	465995.44	1104014.91	4	465994.41	1104015.27	dočasně
139	465993.60	1104015.75	4	465992.57	1104016.11	dočasně
140	465996.32	1104016.80	4	465995.29	1104017.16	dočasně
141	465994.48	1104017.66	4	465993.45	1104018.02	dočasně
142	465983.58	1104017.99	4	465982.55	1104018.36	dočasně
143	465984.80	1104019.73	4	465983.77	1104020.10	dočasně

14	465980.34	1104021.26	4	465979.31	1104021.63	dočasně
15	465982.04	1104022.52	4	465981.01	1104022.89	dočasně
16	465978.25	1104025.13	4	465977.23	1104025.50	dočasně
17	465980.40	1104025.55	4	465979.38	1104025.92	dočasně
18	465978.75	1104029.67	4	465977.73	1104030.04	dočasně
19	465980.77	1104028.97	4	465979.75	1104029.34	dočasně
20	465980.06	1104031.83	4	465979.04	1104032.20	dočasně
1	465981.87	1104030.76	4	465980.85	1104031.13	dočasně
2	465981.84	1104035.00	4	465980.82	1104035.37	dočasně
3	465983.62	1104033.93	4	465982.61	1104034.31	dočasně
4	465986.08	1103979.32	4	465985.03	1103979.68	dočasně
5	465984.74	1103981.86	4	465983.68	1103982.18	dočasně
6	465984.11	1103979.77	4	465983.06	1103980.14	dočasně
7	465955.62	1103984.36	4	465954.57	1103984.74	dočasně
8	465955.39	1103982.25	4	465954.34	1103982.66	dočasně
9	465953.42	1103984.62	4	465952.37	1103985.00	dočasně
0	465953.07	1103982.56	4	465952.02	1103982.94	dočasně
1	465950.89	1103985.16	4	465949.84	1103985.54	dočasně
2	465950.23	1103983.16	4	465949.18	1103983.54	dočasně
3	465947.19	1103986.81	4	465946.15	1103987.20	dočasně
4	465946.27	1103984.94	4	465945.22	1103985.33	dočasně
5	465940.97	1103990.11	4	465939.93	1103990.50	dočasně
5	465940.01	1103988.25	4	465938.97	1103988.64	dočasně
7	465931.06	1103995.25	4	465930.02	1103995.64	dočasně
8	465930.03	1103993.43	4	465928.99	1103993.82	dočasně
9	465926.64	1103997.90	4	465925.60	1103998.30	dočasně
0	465925.61	1103996.08	4	465924.57	1103996.48	dočasně
1	465919.59	1104001.47	4	465918.55	1104001.87	dočasně
2	465918.55	1103999.65	4	465917.51	1104000.05	dočasně
3	465914.32	1104004.84	4	465913.28	1104005.24	dočasně
4	465913.22	1104003.06	4	465912.18	1104003.46	dočasně
5	465913.09	1104005.55	4	465912.06	1104005.95	dočasně
6	465912.03	1104003.75	4	465910.99	1104004.15	dočasně
7	466120.57	1104196.35	4			průsečík
8	466122.34	1104197.39	4			průsečík
9	466193.21	1104074.33	4			průsečík
0	466194.97	1104075.40	4			průsečík
1	466137.79	1104029.26	6			průsečík
2	466136.06	1104028.21	6			průsečík
3	466121.23	1104019.23	6			průsečík
4	466119.50	1104018.16	4			průsečík
5	466112.76	1104024.65	4			průsečík
6	466111.05	1104023.58	4			průsečík
7	466094.33	1104009.46	4			průsečík
8	466091.48	1104005.20	4			průsečík
9	466088.61	1104003.40	4			průsečík
0	466082.98	1104002.36	4			průsečík
1	466080.61	1104001.92	4			průsečík
2	466074.08	1103999.58	4			průsečík
3	466074.74	1104001.67	4			průsečík
4	466066.01	1104005.40	4			průsečík
5	466032.81	1104002.90	4			průsečík
6	465994.91	1104011.11	4			průsečík
7	465993.19	1103999.82	4			průsečík
8	465991.18	1104000.39	4			průsečík
9	465991.63	1103995.34	4			průsečík
0	465989.64	1103995.94	4			průsečík
1	465986.90	1103981.69	4			průsečík
2	465947.41	1103984.43	4			průsečík
3	465944.92	1103988.02	4			průsečík
4	465918.27	1103999.82	4			průsečík
5	465912.30	1104004.22	4			průsečík
6	466067.48	1103999.49	4			průsečík

ní území Radvanice je poddolováno.





Q  
1145/1

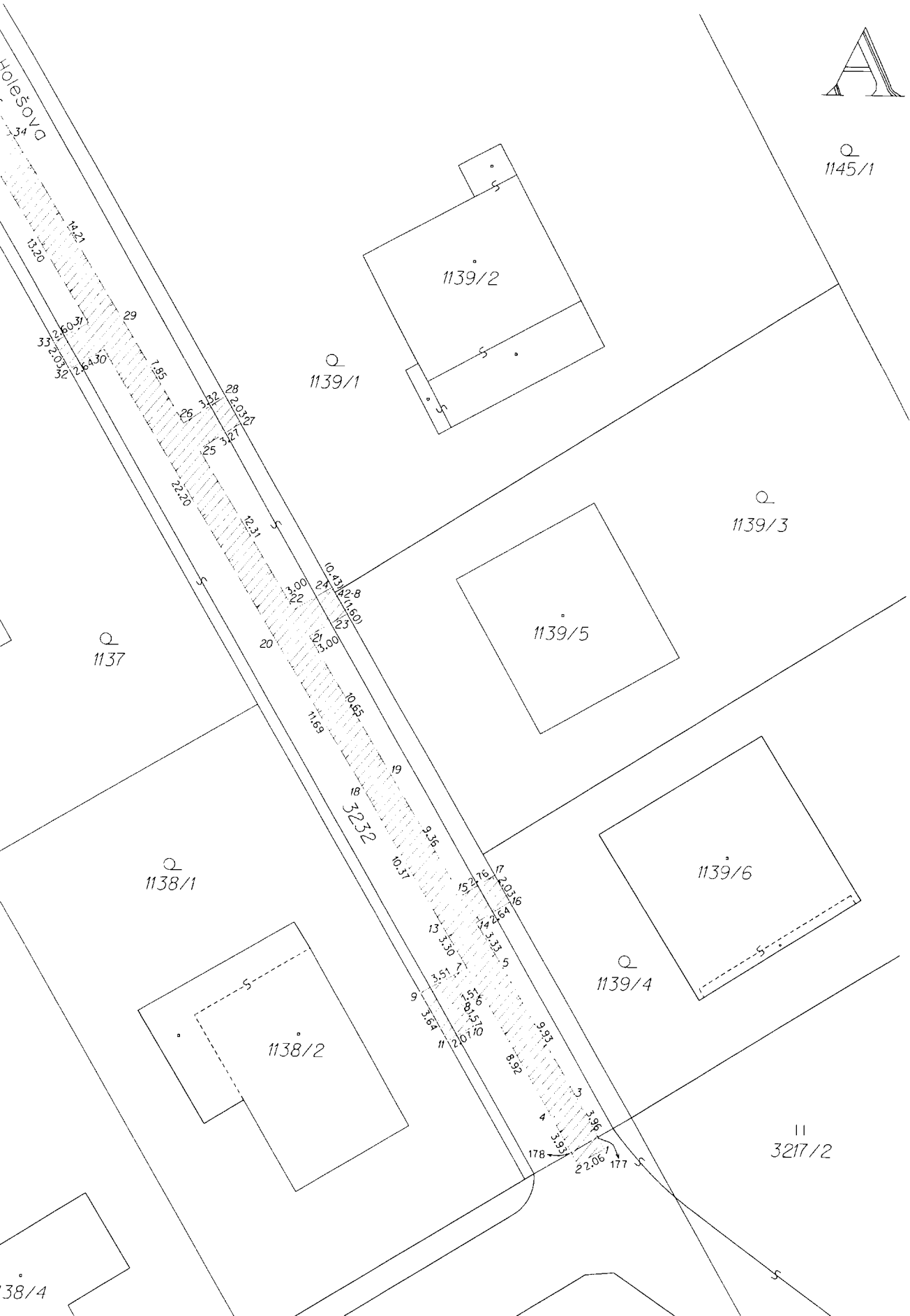

Holešova

Q  
1139/1

1139/2

Q  
1139/3

Q  
1137

1139/5

Q  
1138/1

1139/6

1138/2

Q  
1139/4

II  
3217/2

38/4

34

33

32

31

30

29

28

27

26

25

24

23

22

21

20

19

18

17

16

15

14

13

12

11

10

9

8

7

6

5

4

3

2

1

33

32

31

30

29

28

27

26

25

24

23

22

21

20

19

18

17

16

15

14

13

12

11

10

9

8

7

6

5

4

3

2

1

33

32

31

30

29

28

27

26

25

24

23

22

21

20

19

18

17

16

15

14

13

12

11

10

9

8

7

6

5

4

3

2

1

33

32

31

30

29

28

27

26

25

24

23

22

21

20

19

18

17

16

15

14

13

12

11

10

9

8

7

6

5

4

3

2

1

33

32

31

30

29

28

27

26

25

24

23

22

21

20

19

18

17

16

15

14

13

12

11

10

9

8

7

6

5

4

3

2

1

33

32

31

30

29

28

27

26

25

24

23

22

21

20

19

18

17

16

15

14

13

12

11

10

9

8

7

6

5

4

3

2

1

33

32

31

30

29

28

27

26

25

24

23

22

21

20

19

18

17

16

15

14

13

12

11

10

9

8

7

6

5

4

3

2

1

33

32

31

30

29

28

27

26

25

24

23

22

21

20

19

18

17

16

15

14

13

12

11

10

9

8

7

6

5

4

3

2

1

33

32

31

30

29

28

27

26

25

24

23

22

21

20

19

18

17

16

15

14

13

12

11

10

9

8

7

6

5

4

3

2

1

33

32

31

30

29

28

27

26

25

24

23

22

21

20

19

18

17

16

15

14

13

12

11

10

9

8

7

6

5

4

3

2

1

33

32

31

30

29

28

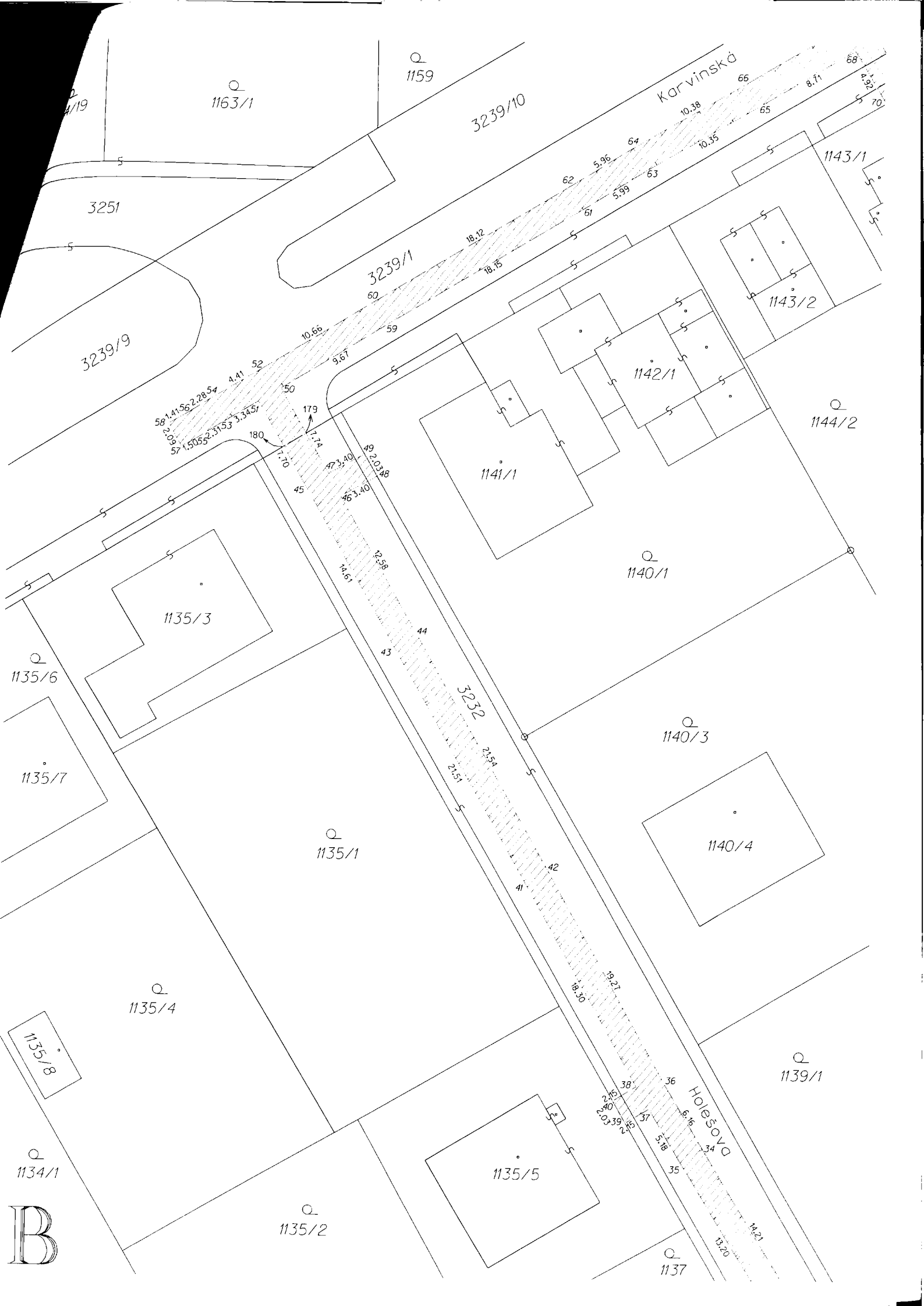



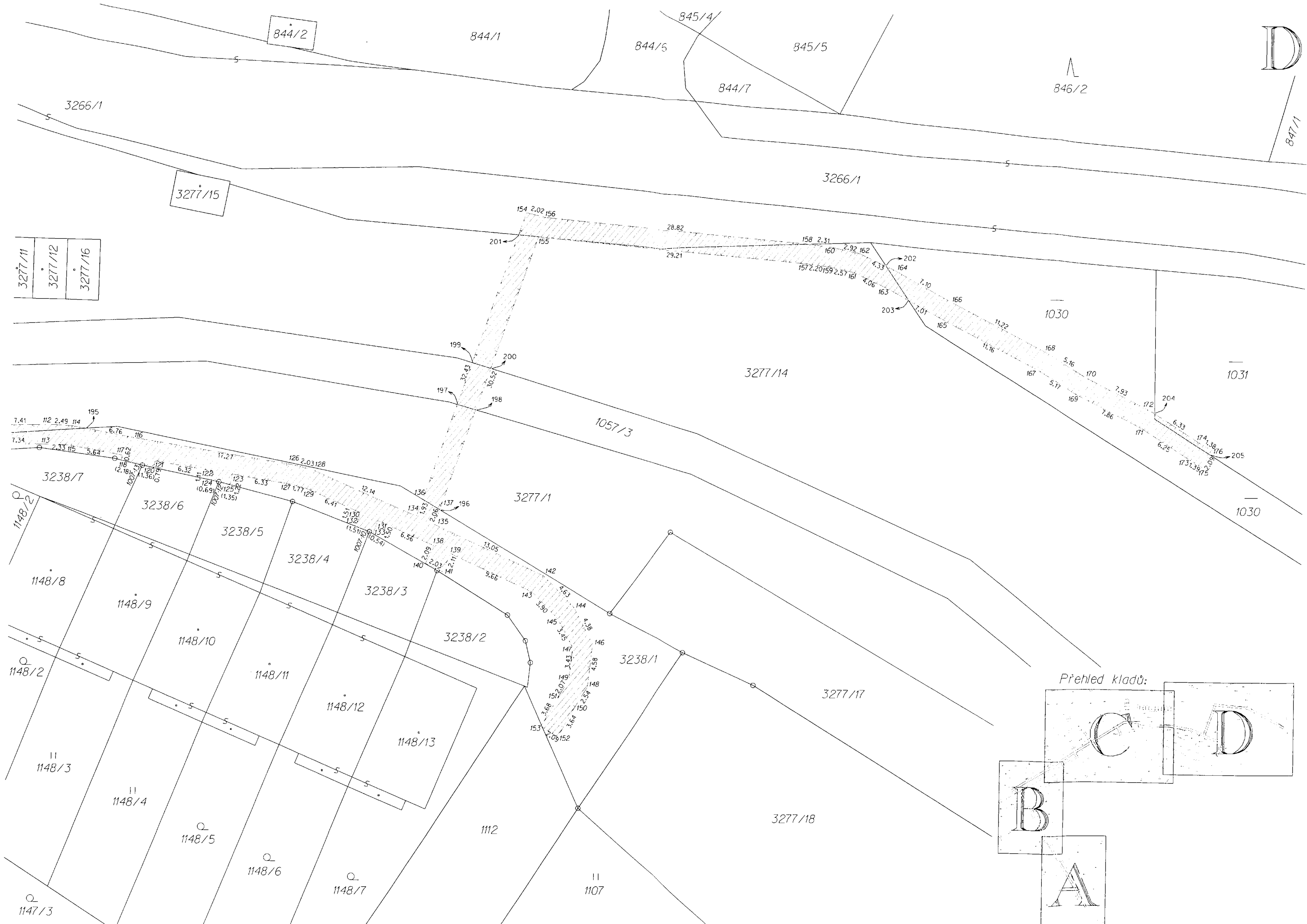

3277/11	3277/12	3277/16
---------	---------	---------

Přehled kladů:

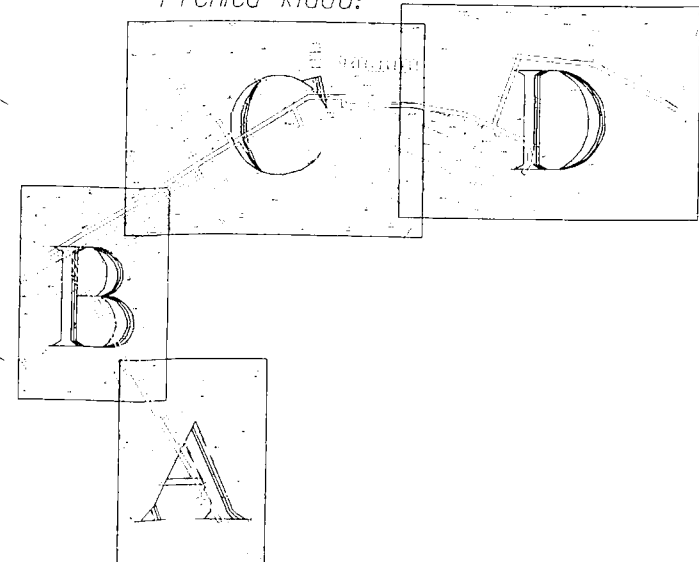

D

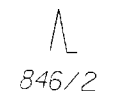

847/1

1030

1031

1030

3277/1

1057/3

3277/14

3266/1

3277/15

844/2

844/1

844/6

845/4

845/5

3266/1

3238/7

3238/6

3238/5

3238/4

3238/3

3238/2

3238/1

1148/8

1148/9

1148/10

1148/11

1148/12

1148/13

1148/2

1148/3

1148/4

1148/5

1148/6

1148/7

1112

1107

3277/18

3277/17

1147/3

154 2.02 156

28.82

158 2.31

4.33

1030

1031

1030

3277/1

1057/3

3277/14

3266/1

3277/15

844/2

844/1

844/6

845/4

845/5

3266/1

3238/7

3238/6

3238/5

3238/4

3238/3

3238/2

3238/1

1148/8

1148/9

1148/10

1148/11

1148/12

1148/13

1148/2

1148/3

1148/4

1148/5

1148/6

1148/7

1112

1107

3277/18

3277/17

1147/3

154 2.02 156

28.82

158 2.31

4.33

1030

1031

1030

3277/1

1057/3

3277/14

3266/1

3277/15

844/2

844/1

844/6

845/4

845/5

3266/1

3238/7

3238/6

3238/5

3238/4

3238/3

3238/2

3238/1

1148/8

1148/9

1148/10

1148/11

1148/12

1148/13

1148/2

1148/3

1148/4

1148/5

1148/6

1148/7

1112

1107

3277/18

3277/17

1147/3

154 2.02 156

28.82

158 2.31

4.33

1030

1031

1030

3277/1

1057/3

3277/14

3266/1

3277/15

844/2

844/1

844/6

845/4

845/5

3266/1

3238/7

3238/6

3238/5

3238/4

3238/3

3238/2

3238/1

1148/8

1148/9

1148/10

1148/11

1148/12

1148/13

1148/2

1148/3

1148/4

1148/5

1148/6

1148/7

1112

1107

3277/18

3277/17

1147/3

154 2.02 156

28.82

158 2.31

4.33

1030

1031

1030

3277/1

1057/3

3277/14

3266/1

3277/15

844/2

844/1

844/6

845/4

845/5

3266/1

3238/7

3238/6

3238/5

3238/4

3238/3

3238/2

3238/1

1148/8

1148/9

1148/10

1148/11

1148/12

1148/13

1148/2

1148/3

1148/4

1148/5

1148/6

1148/7

1112

1107

3277/18

3277/17

1147/3

154 2.02 156

28.82

158 2.31

4.33

1030

1031

1030

3277/1

1057/3

3277/14

3266/1

3277/15

844/2

844/1

844/6

845/4

845/5

3266/1

3238/7

3238/6

3238/5

3238/4

3238/3

3238/2

3238/1

1148/8

1148/9

1148/10

1148/11

1148/12

1148/13

1148/2

1148/3

1148/4

1148/5

1148/6

1148/7

1112

1107

3277/18

3277/17

1147/3

154 2.02 156

28.82

158 2.31

4.33

1030

1031

1030

3277/1

1057/3

3277/14

3266/1

3277/15

844/2

844/1

844/6

845/4

845/5

3266/1

3238/7

3238/6

3238/5

3238/4

3238/3

3238/2

3238/1

1148/8

1148/9

1148/10

1148/11

1148/12

1148/13

1148/2