

Smlouva o dílo

uzavřená dle § 2586 a násl. zákona č. 89/2012 Sb., občanský zákoník, ve znění pozdějších předpisů
(dále jen „Smlouva“)

objednatel:

Město Rudná
Masarykova 94
252 19 Rudná
IČ: 002333773
DIČ: CZ 00233773

Zastoupen: Lubomírem Kocmanem, starostou, ve věcech smluvních
zastoupen: Miroslavem Kotoučem, ve věcech technických

zhotovitel:

PILECKÝ, S.R.O.
Mokrovraty 177
262 03 Nový Knín
IČO: 26511991
DIČ: CZ26511991

zastoupen: Danielem Pileckým ve věcech smluvních
zastoupen: Zdeňkem Košařem ve věcech technických

společně dále také „Smluvní strany“

Městský úřad Rudná	Čj.
Došlo 27. 7. 2020	05708
Přílohy	Č.dor.zásilky
Zpracovatel HO	RR1745912091

M

1. Předmět smlouvy

Oplocení parku základní školy v Rudné, v rozsahu uvedeném v příloze 1.

2. Provedení prací

Oplocení bude provedeno na základě kalkulace zakázky č. MO/2020/979, viz příloha č.1.

3. Cena

Na základě kalkulace zakázky č. MO/2020/979, viz příloha č., která je nedílnou součástí této smlouvy je smluvně sjednána tato cena:

1. Cena celkem bez DPH je 265.155,- Kč, přičemž tato cena může být upravena podle skutečně realizované montáže a materiálu, přičemž úprava ceny bude vycházet z jednotkových cen, které jsou uvedeny v příloze č. 1.
2. DPH je 15 % v případě, že objednatel čestně prohlásí, že staví nové oplocení pro objekt, jehož plocha je menší než 340 m² a zároveň je více než 50 % obytné plochy používáno k nekomerčním účelům. V ostatních případech je DPH 21 %.

4. Způsob platby

Výše uvedená cena celkem včetně DPH bude hrazena následujícím způsobem:

1. Po předání hotového díla objednateli uhradí objednatel zhotoviteli konečnou cenu díla podle skutečného rozsahu díla a jednotkových cen na základě daňového dokladu zhotovitele se splatností 10 dnů ode dne doručení, který vystaví zhotovitel po protokolárním předání řádně dokončeného díla bez vad a nedodělků objednateli.
2. Objednatel se zavazuje nejpozději 24 hodin před zahájením prací na realizaci díla zhotovitelem předat oprávněnému zástupci zhotovitele“

dobu smluvené vlastnosti, v případě, že bude používáno v souladu s účelem, za kterým bylo vyhotoveno. Záruční doba počne běžet ode dne převzetí díla.

9. Ostatní ujednání

1. Tato smlouva je vyhotovena ve dvou stejnopisech, z nichž jednu obdrží objednatel a druhou zhotovitel.
2. V otázkách neupravených touto smlouvou se účastníci řídí ustanoveními obecně platné právní úpravy.
3. Smluvní strany prohlašují, že se důkladně seznámily s obsahem této smlouvy, porozuměly jí a na důkaz bezvýhradného souhlasu se všemi jejími ustanoveními připojují osoby oprávněné jednat jménem smluvních stran své podpisy.
4. Úprava podmínek této Smlouvy je možná pouze po dohodě Smluvních stran na základě samostatně číslovaných dodatků.

Příloha č. 1:
kalkulace č. zakázky MO/2020/979

V Mokrovratech dne:

za zhotovitele

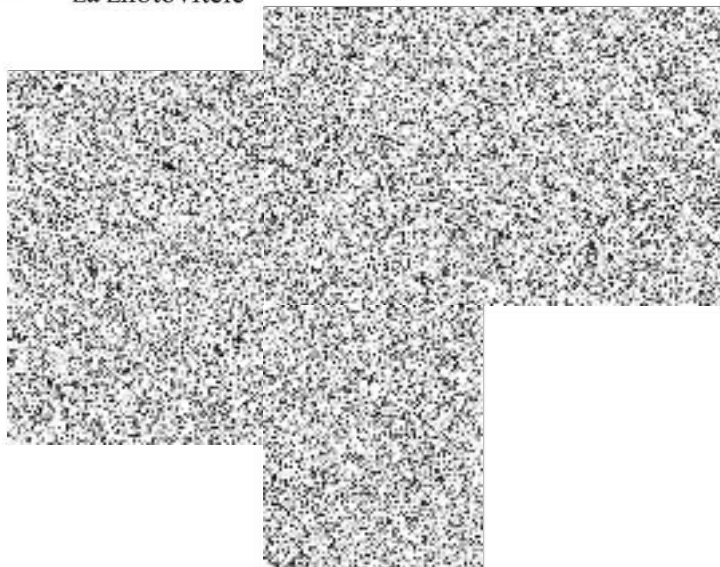

V Rudné dne:

za objednatele



Lubomír Kocman, starosta



Cenová kalkulace

MO/2020/979

Dodavatel:

PILECKÝ s.r.o.
Mokrovraty 177
262 03 Nový Knín
CZ

Město Rudná
Masarykova 94/53
252 19 Rudná
CZ

Platnost od: 25.06.2020 Platnost do: 23.09.2020 Nabídka: MO/2020/979
Vypracoval: Košář Zdenek cen. sk. C5 Datum vystavení: 25.06.2020

Kontaktní osoba: Miroslav Kotouč

Email 1: spravce@rudnamesto.cz
Mobil 1: 724 564 308

1213/2020_Město Rudná_Základní škola

Položky	Množství	Cena/MJ	Celkem netto
1. - Oplocení svařovanými panely PILOFOR SUPER, výška 1230mm, povrchová úprava Zn+PVC barva zelená RAL 6005. Sloupky Pilodel průřez 60x40mm, povrchová úprava Zn+PVC, barva zelená RAL 6005. Podhrabová deska hladká 2450/200/50mm. Celková délka oplocení cca 200bm.			
panel PILOFOR SUPER PVC 2500x1230mm, 200x50mm/2x6vod. + 5 mm svís.	85,00 KS	832,98	70 803,30 Kč
Sloupek PILODEL 2200/60x40/1,5, Zn+PVC, zelený	93,00 KS	267,68	24 894,24 Kč
Přichytka panelu na obdelníkový sloupek nerez + PVC, zelená	295,00 KS	25,27	7 454,65 Kč
Podhrabová deska BEZ ZÁMKU 245/20/5	85,00 KS	301,84	25 656,40 Kč
Stabilizační držák PVC - koncový 20cm	170,00 KS	25,65	4 360,50 Kč
Šroub TEX 6,3x32mm	350,00 KS	2,36	826,00 Kč
Material			133 995,09 Kč
montáž panel s PD montáž panelu nebo jeho části, vykopání děr průměru 200mm a hloubky max 800mm, rozprostření vykopané zeminy v okolí výkopu max. d vzdálenosti 50m, zabetonování sloupků včetně betonu, instalace podhrabových desek na povrch terénu, doprava materiálu a betonu, doprava podhrabových desek	85,00	1 420,00	120 700,00 Kč
Montaz			120 700,00 Kč
1.			254 695,09 Kč
2. - Oplocení svařovanými panely PILOFOR SUPER, výška 1630mm, povrchová úprava Zn. Sloupky PILOFOR průřez 60x60mm, povrchová úprava Zn GALVA. Celková délka oplocení cca 9bm.			
panel PILOFOR SUPER ZN 2500x1630mm, 200x50mm/2x6vod. + 5 mm svíslé	4,00 KS	927,59	3 710,36 Kč
Sloupek PILOFOR ZN 2200/60x60/1,5mm	5,00 KS	279,55	1 397,75 Kč
Přichytka PILOFOR SUPER černá	35,00 KS	10,46	366,10 Kč
Šroub M6x40 IMBUS k panelu Pilofor	35,00 KS	5,30	185,50 Kč
Material			5 659,71 Kč
montáž panel bez PD montáž panelu nebo jeho části, vykopání děr průměru 200mm a hloubky max 800mm, rozprostření vykopané zeminy v okolí výkopu max. d vzdálenosti 50m, zabetonování sloupků včetně betonu, doprava materiálu a betonu	4,00	1 200,00	4 800,00 Kč
Montaz			4 800,00 Kč

