

VÝKAZ DOSAVADNÍHO A NOVÉHO STAVU ÚDAJŮ KATASTRU NEMOVITOSTÍ

Dosavadní stav			Nový stav						Porovnání se stavem evidence právních vztahů								
Označení pozemku parc. číslem	Výměra parcely		Druh pozemku	Označení pozemku parc. číslem	Výměra parcely		Druh pozemku	Typ stavby	Způsob využití	Způsob využití	Způsob určení výměr	Díl přechází z pozemku označeného v katastru nemovitostí		Číslo listu vlastnictví	Výměra dílu		Označení dílu
	ha	m ²			Způsob využití	ha						m ²	Způsob využití		Způsob využití	katastru nemovitostí	
st.82												st.82		1173			
st.208												st.208		1025			
st.310												st.310		1199			
st.311												st.311		3309			
st.461												st.461		1228			
603/6												603/6		150			
603/7												603/7		392			
603/8												603/8		1316			
603/11												603/11		1348			
603/12												603/12		1239			
604/1												604/1		1			
618/6												618/6		1240			
618/8												618/8		187			
618/10												618/10		1331			
661/2												661/2		1			

Druh věcného břemene: Věcné břemeno pro účely zřízení a provozování zařízení distribuční soustavy.
 Oprávněný: dle smluv

GEOMETRICKÝ PLÁN pro vymezení rozsahu věcného břemene k části pozemku	Geometrický plán ověřil úředně oprávněný zeměměřický inženýr:		Stejnopis ověřil úředně oprávněný zeměměřický inženýr:		
	Jméno, příjmení: Ing. Petr Skořepa		Jméno, příjmení: Ing. Vladimír Macho		
	Číslo položky seznamu úředně oprávněných zeměměřických inženýrů: 2235/04		Číslo položky seznamu úředně oprávněných zeměměřických inženýrů: 671/1995		
	Dne: 25. dubna 2016 Číslo: 53A/2016		Dne: 6.5.2016 Číslo: 177/2016		
Náležitosti a přesnosti odpovídá právním předpisům.		Tento stejnopis odpovídá geometrickému plánu v elektronické podobě uloženému v dokumentaci katastrálního úřadu.			
Vyhotovitel:  Plánská 1854/6 České Budějovice		Katastrální úřad souhlasí s očišlováním parcel.		Ověření stejnopisu geometrického plánu v listinné podobě.	
Číslo plánu: 1072-15/2016		KÚ pro Jihočeský kraj KP Písek Josef Müller PGP-283/2016-305 2016.05.03 16:11:27 CEST			
Okres: Písek					
Obec: Písek					
Kat. území: Hradiště u Písku					
Mapový list: DKM (Strakonice 0-3/23, 0-3/24)					
Dosavadním vlastníkům pozemků byla poskytnuta možnost seznámit se v terénu s průběhem navrhovaných nových hranic, které byly označeny předepsaným způsobem: nestabilizován					

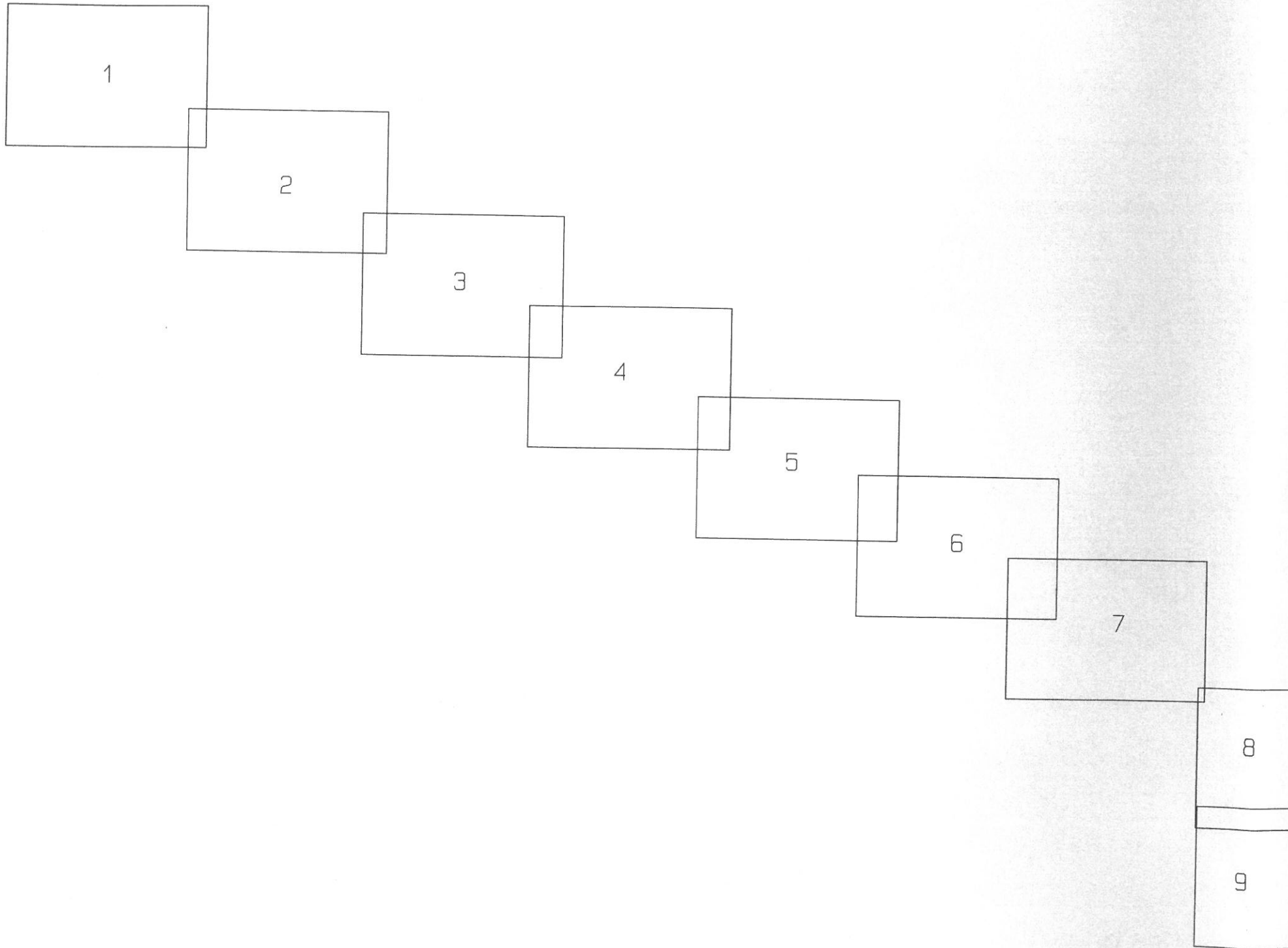



Q
604/7

215

Q
618/13

Q
604/11

604/1

Q
618/8

Q
604/10

206

11
618/10

207

Výkres č. 1



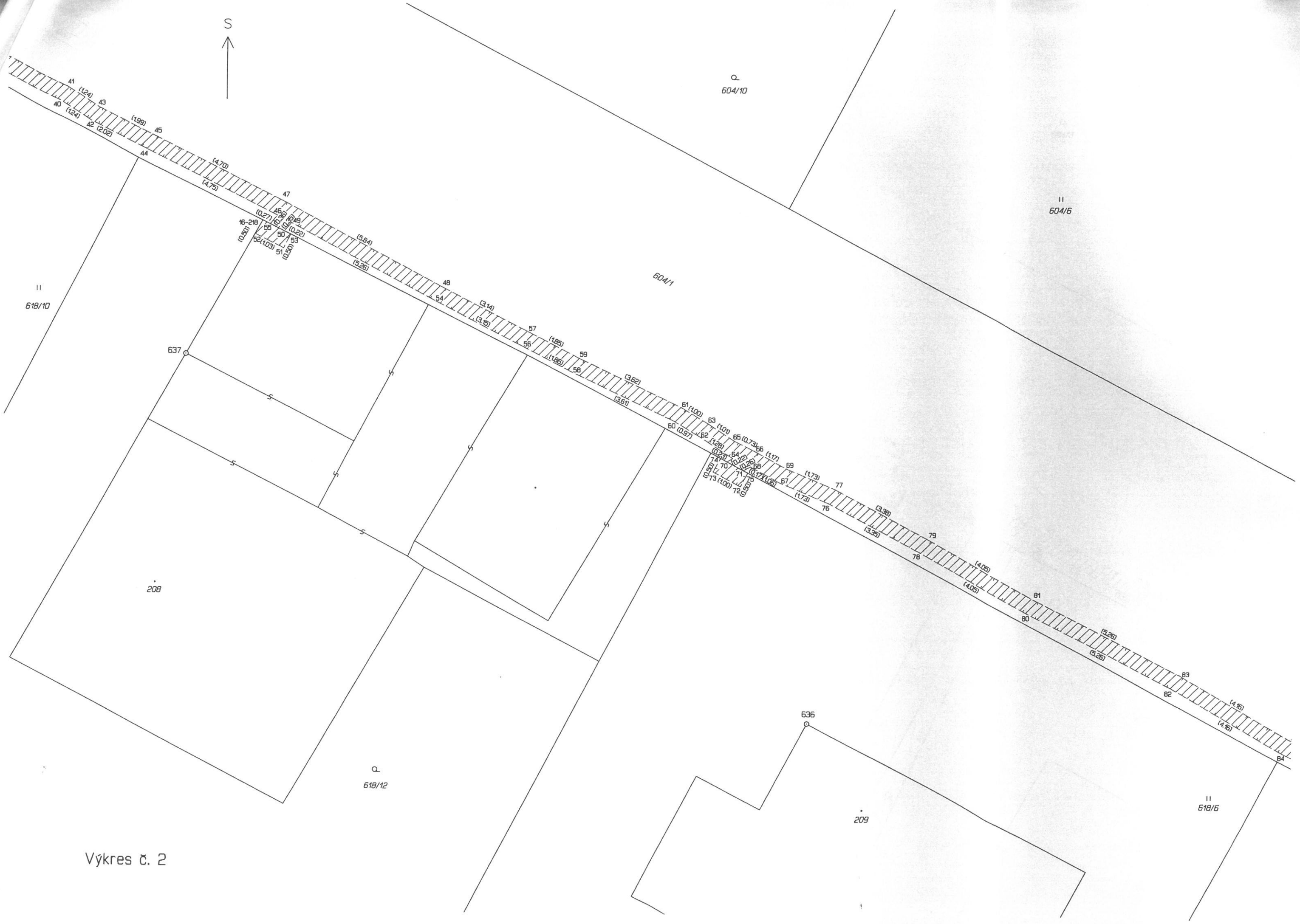

Výkres č. 2



Výkres č. 3

618/5

II
618/6

Nová

II
604/6

Q
604/8

604/1

212

Q
603/10

603/13

310

603/10 P

311

108

461

(4,6)

(4,6)

85

(4,72)

(4,73)

84

87

(2,0)

(1,99)

86

89 (0,69)

91 (1,89)

88 (0,70)

90 (1,90)

92

(4,57)

(4,54)

95 (0,50)

96 (0,50)

94 (0,50)

98 (0,50)

100 (0,50)

(4,50)

(4,38)

99 (1,56)

106 (0,56)

108 (0,72)

110 (1,89)

112 (1,57)

(4,00)

(4,08)

114 (0,66)

116 (1,57)

118 (1,10)

120 (1,50)

(5,74)

(5,20)

121

(5,89)

(5,17)

125

124

(4,85)

(4,60)

S



212

604/9

211

639

604/1

603/13

311

127 (0,54)
128 (0,40)
126 (2,2)
221-30 (0,50)
134 (1,00)
135 (0,50)

(3,4)
(2,00)
(3,4)
(1,00)
(0,50)

(6,78)
(6,78)

136
(4,80)
(3,99)

137 (2,60)
140 (2,44)
143 (1,00)
142 (0,50)

138 (3,83)
139 (3,99)
144 (1,62)
145 (3,17)

17-109 (0,25)
148 (0,25)
149 (0,25)
150 (0,25)
151 (0,25)
152 (0,25)
153 (0,25)
154 (0,25)
155 (0,25)
156 (0,25)
157 (0,25)

146 (1,84)
151 (3,39)
157 (3,59)
158 (3,39)
159 (3,67)
160 (3,99)

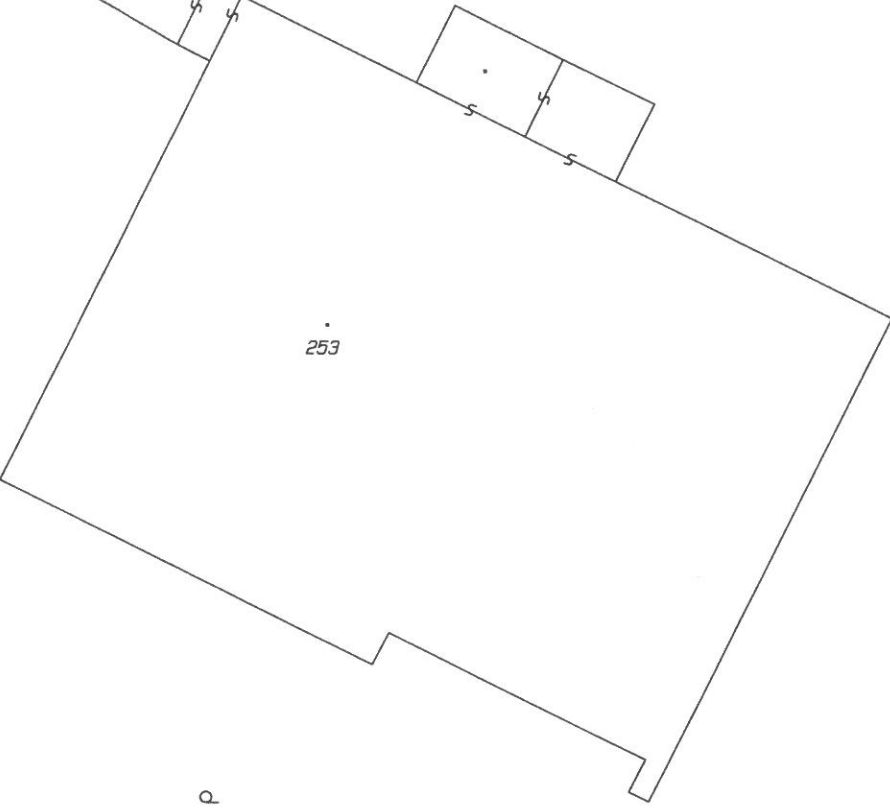

253

603/12

603/11

210

641

Výkres č. 4



Výkres č. 5



Výkres č. 6

117

104

103

603/7

604/1

604/3

604/2

603/6

99



Výkres č. 7

603/5

603/4

603/2

604/1

604/2

65/99

621

80

82

103

104

101



2269

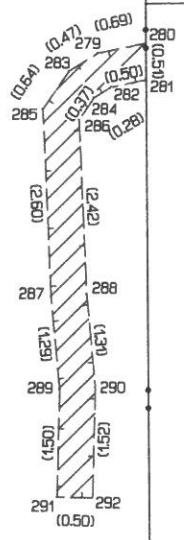

Q
903/14

2270

623 H

661/5

661/2

6323

k.ú. Hradiště u Pisku

k.ú. Prsek

Q
903/2

Výkres č. 8



661/5

k.ú. Hradiště u Pisku

661/2

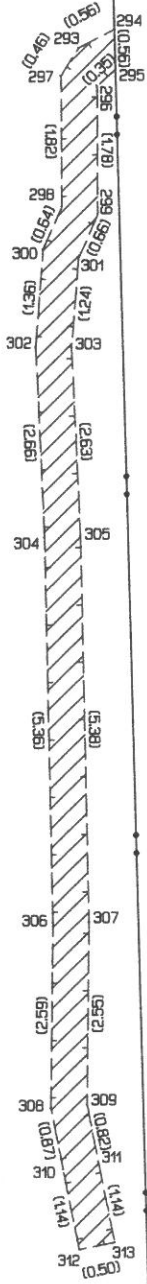

Q.
903/2

k.ú. Prsek

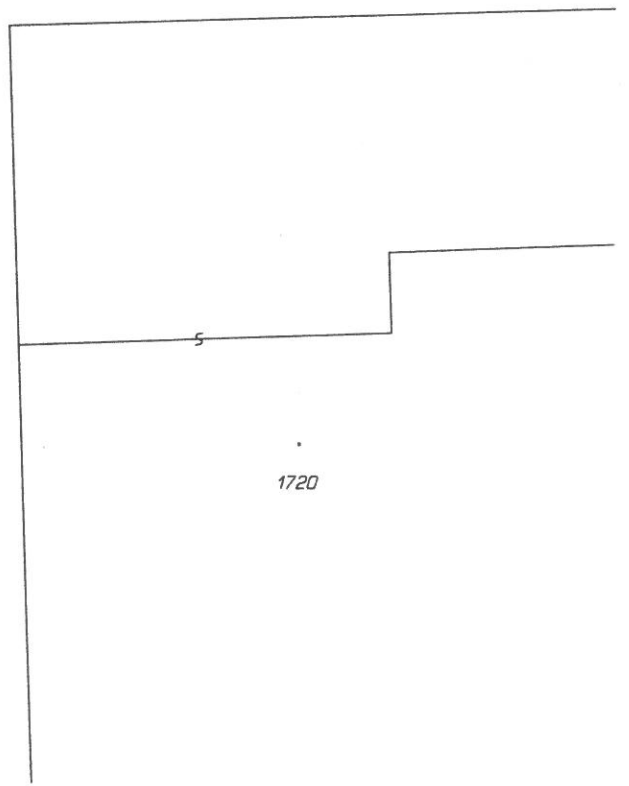

Výkres č. 9