

## Rámcová smlouva o poskytování služeb

(dále jen „Smlouva“)

uzavřená dle ustanovení § 1746 a násl. zákona č. 89/2012 Sb., občanský zákoník, ve znění pozdějších předpisů (dále jen „občanský zákoník“), níže uvedeného dne, měsíce a roku.

### Česká republika – Zdravotnické zařízení Ministerstva vnitra

organizační složka státu zřízená zřizovací listinou vydanou Ministerstvem vnitra pod č.j. MV-9846-44/OZZ-2008 ze dne 22.10.2008

se sídlem: Lhotecká 559/7, 143 01 Praha 12 – Kamýk  
jejímž jménem jedná: Ing. Miroslav Červenka, ředitel  
IČO: 75154960 (není plátcem DPH)  
bankovní spojení: ČNB, č. ú. 4800881/0710  
fakturační adresa Lhotecká 559/7, 143 01 Praha 12 - Kamýk  
**adresa pro zasílání faktur: Oblastní zdrav. Zařízení Praha, Bartolomějská 306/7  
110 01 Praha 1**

kontaktní osoba pro fakturace Ing. Jarmila Trunečková, 974 823 719,

kontaktní osoba pro zdravotnictví  731 553 029  
-vrchní sestra

ID datové schránky: ir5hkiz

(dále jen „Objednatel“)

a

### synlab czech, s.r.o.

zapsaná v obchodním rejstříku vedeném Městským/Krajským soudem v Praze/Jinde, oddíl C, vložka 23895

se sídlem: Sokolovská 100/94, Karlín, 186 00 Praha 8  
jehož jménem jedná: Ing. Tomáš Halousek, na základě plné moci-příloha č. 3  
IČO: 49688804  
DIČ: CZ699003979  
bankovní spojení: 100220765/2700  
kontaktní osoba včetně údajů: Ing. Tomáš Halousek, 

ID datové schránky: a5mqv8v

(dále jen „Dodavatel“)

(dohromady dále jen „Smluvní strany“)

uzavírají níže uvedeného dne, měsíce a roku tuto smlouvu:

I.  
**Předmět Smlouvy**

1. Tato smlouva, jejímž předmětem je úprava podmínek pro uzavírání dílčích objednávek – žadanek na poskytování laboratorních služeb v resortu Zdravotnického zařízení Ministerstva vnitra podle objednávek Objednatele, je uzavírána na základě výběru nejvhodnější nabídky veřejné zakázky „Poskytování laboratorních služeb“, **část 1 – Poskytování laboratorních služeb pro Polikliniku ZZMV**, která byla podána v Národním elektronickém nástroji pod systémovým číslem: **N006/20/00000572/001**. Dodavatel tímto prohlašuje, že se v plném rozsahu seznámil s rozsahem a povahou plnění, které bude poskytovat na základě této Smlouvy, že mu jsou známy jejich veškeré technické, kvalitativní a jiné podmínky a že disponuje takovými kapacitami a odbornými znalostmi, které jsou k plnění ze smlouvy nezbytné.

2. Předmětem této Smlouvy je úprava podmínek pro uzavírání dílčích objednávek – žadanek na poskytování laboratorních služeb v resortu Zdravotnického zařízení Ministerstva vnitra podle objednávek Objednatele.

3. Laboratorními službami se pro účely této Smlouvy rozumí:

a) **Vstupní prohlídky**

Sběr a zpracování odběrů biologického materiálu v rámci vstupních prohlídek; vzorky budou odebírány v ordinacích lékařů. Součástí plnění jsou i veškeré činnosti související. Druh zjišťovaných hodnot každého klienta je určen taxativně a je přílohou č. 2 a nedílnou součástí této smlouvy.

b) **Pracovnílékařské prohlídky**

Sběr a zpracování odběrů biologického materiálu; vzorky budou odebírány v ordinacích lékařů v rámci pracovnílékařských prohlídek, včetně veškerých souvisejících činností. Druh zjišťovaných hodnot každého klienta je určen taxativně a bude specifikován v objednávce-žádance.

c) **Screening**

V případě potřeby sběr a zpracování biologického materiálu klientů např. potenciálně ohrožených salmonelózou, hepatitidou A nebo B, spalničkami, syfilisem, virem HIV.

4. Součástí plnění bodu 1) – 3) jsou i veškeré související činnosti, zejména:

- Poskytování spotřebního materiálu k veškerým odběrům podle požadavků Odběratele.
- Svoz materiálu do laboratoře.

- Použití plně elektronické žádanky včetně elektronického podpisu.
- Dálkový elektronický přístup k laboratorním výsledkům.
- Možnost chronologického zobrazení laboratorních výsledků.
- Zobrazení referenčních mezí ve výsledcích včetně barevného odlišení překročených hodnot.

## II.

### Rozsah, cena, způsob a místo plnění Smlouvy

1. Celkový rozsah plnění nepřesáhne **4.190.000,- Kč**, (slovy: čtyřmilionystodevadesátisíckorunčeských) což je maximální a nepřekročitelná cena veškerých služeb dle této Smlouvy. Objednatel není povinen tuto částku vyčerpat.
2. Plnění bude prováděno průběžně podle potřeb Objednatele, na základě dílčích objednávek-žádanek, doručených Dodavateli. Začátek plnění bude ihned po nabytí účinnosti Smlouvy.
3. Okamžik objednání služby je vystavení objednávky-žádanky a její doručení Dodavateli. Každá objednávka-žádanka bude obsahovat:
  - a) specifikaci služby a její rozsah;
  - b) označení místa, kde bude služba vykonána;
  - c) kontaktní osobu odběratele;

4. Cena dílčích plnění činí:

#### a. Vstupní prohlídka

Cena za jednu vstupní prohlídku v Kč bez DPH

**219,- Kč**

DPH v %

**15 %**

DPH v Kč

**32,85,- Kč**

Cena za jednu vstupní prohlídku v Kč včetně DPH

**251,85,- Kč**



**b. Pracovnílékařská prohlídka**

Cena za jednu pracovnílékařskou prohlídku v Kč  
bez DPH **299,- Kč**

DPH v % **0 %**

DPH v Kč **0,- Kč**

Cena za jednu pracovnílékařskou prohlídku v Kč  
včetně DPH **299,- Kč**

**c. Provedený rozbor v rámci screeningu**

Cena za jeden rozbor v rámci screeningu v Kč bez  
DPH **219,- Kč**

DPH v % **0 %**

DPH v Kč **0,- Kč**

Cena za jeden rozbor v rámci screeningu v Kč  
včetně DPH **219,- Kč**

5. Cena za každé jednotlivé plnění je cenou konečnou, nepřekročitelnou a zahrnuje veškeré náklady, související s předmětem plnění.
6. Dle § 58 zákona o DPH jsou pracovnílékařské služby a screening osvobozeny od DPH. U ostatních zdravotních prohlídek (vstupní prohlídka) bude DPH účtována dle aktuálních platných předpisů.
7. Místem plnění jsou všechna pracoviště Zdravotnického zařízení Ministerstva vnitra, jejichž adresy jsou uvedeny v příloze č. 1, této Smlouvy. Konkrétní adresy včetně kontaktních osob a telefonních čísel Objednatele budou uvedeny v jednotlivých objednávkách-žádankách.

### III. Platební podmínky

1. Objednatel neposkytuje zálohy. Cena za jednotlivé dílčí dodávky bude hrazena na základě faktur vystavených Dodavatelem.
2. K ceně plnění bude připočtena DPH podle platných právních předpisů. Změna DPH není podstatnou změnou Smlouvy a nebude mezi stranami řešena dodatkem ke Smlouvě; Dodavatel bude v takovém případě fakturovat DPH platnou v den zdanitelného plnění.
3. Faktura musí obsahovat rozepsané položky podle druhu plnění formou: cena bez DPH, výše DPH (jedná-li se o plnění, které je osvobozeno od DPH, Dodavatel uvede 0), cena s DPH.
4. Fakturace bude probíhat měsíčně a přílohou faktury bude vždy kopie žádanky, vystavená žadatelem o vyšetření. Fakturačním místem je sídlo Oblastního zdravotnického zařízení, uvedené v hlavičce této Smlouvy.
5. Jednotlivé faktury budou splňovat veškeré náležitosti daňového dokladu stanoveném Zákonem č. 235/2004 Sb., o dani z přidané hodnoty, v platném znění. Dále daňový doklad musí obsahovat číslo SSD této smlouvy  / případě, že faktura nebude obsahovat náležitosti daňového dokladu, Objednatel je oprávněn vrátit ji Dodavateli k opravě. V takovém případě se přeručí lhůta splatnosti a nová lhůta splatnosti začne plynout doručením opravené faktury Objednateli. Objednatel nebude poskytovat Dodavateli jakékoliv zálohy.
6. Lhůta splatnosti faktur se vzájemnou dohodou sjednává na 30 dnů po jejich doručení na adresu pro doručování faktur. V případě doručení faktury Objednateli po 15. 12. toho, kterého roku činí splatnost faktury 60 dní. Fakturovanou částku zaplatí objednatel Dodavateli bankovním převodem na bankovní účet Dodavatele. Povinnost zaplatit je splněna dnem odepsání fakturované částky z účtu Objednatele.

### IV. Práva a povinnosti Smluvních stran

1. Objednatel je povinen vytvořit pro Dodavatele podmínky k plnění a nezbytnou součinnost; dále je povinen provádět úhradu faktur za odebrané plnění řádně a včas.
2. Dodavatel je povinen poskytovat plnění podle podmínek této Smlouvy. Dodavatel se zavazuje zachovávat ve vztahu ke třetím osobám mlčenlivost o informacích, které při realizaci této dohody získá od Objednatele nebo o Objednateli či jeho zaměstnancích a spolupracovnících a nesmí je zpřístupnit bez písemného souhlasu kupujícího žádné třetí osobě. Povinnost mlčenlivosti trvá i po ukončení účinnosti této dohody.

## V. Smluvní sankce

1. V případě prodlení Dodavatele s plněním podle podmínek Smlouvy je Dodavatel povinen zaplatit Objednateli smluvní pokutu ve výši ve výši 0,05 % z ceny plnění za každý započatý den prodlení, leda by prokázal, že k prodlení nedošlo jeho vinou.
2. V případě prodlení Objednatele s platbou za plnění, je povinen uhradit Dodavateli smluvní pokutu ve výši 0,05 % z ceny plnění za každý den prodlení, leda by prokázal, že prodlení nevzniklo jeho vinou.
3. Zaplacením pokuty není dotčeno právo Objednatele na způsobenou škodu.

## VI. Závěrečná ustanovení

1. Smlouva se uzavírá na dobu určitou, a to na **24 měsíců** ode dne její účinnosti. Před tímto termínem smlouva zaniká v případě, že objem dodávek předmětu plnění dosáhne výše nabídkové ceny.
2. Před uplynutím doby platnosti může Smlouva zaniknout dohodou Smluvních stran nebo odstoupením od Smlouvy v případě jejího hrubého porušení druhou Smluvní stranou.
3. Za hrubé porušení Smlouvy, které zakládá nárok na okamžité odstoupení od Smlouvy, se považuje zejména:
  - a. Dodavatel neplní podle uzavřené Smlouvy a nezjedná nápravu do 5 dnů od písemného upozornění.
  - b. Dodavatel ztratil oprávnění podnikat v oblasti, upravené touto Smlouvou.
  - c. Porušení povinnosti mlčenlivosti Dodavatele.
  - d. Na straně Objednatele došlo k prodlení delšímu než 60 dní.
4. Účinky odstoupení nastávají okamžikem doručení písemného projevu vůle druhé straně. Odstoupení od Smlouvy je vždy s účinky EX NUNC (tedy ke dni zániku smlouvy).
5. Ve věcech touto Smlouvou výslovně neupravených se Smluvní strany řídí ustanoveními příslušných právních předpisů, zejm. Občanského zákoníku.
6. Veškeré změny či doplnění této Smlouvy lze realizovat pouze na základě písemných, vzestupně číslovaných dodatků ke Smlouvě, podepsaných zástupci obou Smluvních stran. Smluvní strany jsou povinny si bez zbytečného odkladu sdělit veškeré podstatné skutečnosti, které by mohly mít vliv na plnění dle této Smlouvy.
7. Pravidla pro doručování mezi Smluvními stranami jsou sjednána tak, že písemnost se v případě pochybností či nedoručitelnosti považuje za doručenu nejpozději pátým pracovním dnem po jejím odeslání na adresu uvedenou v záhlaví této Smlouvy.



8. Smluvní strany se zavázaly řešit spory nejprve smírně. Nebude-li smírného řešení dosaženo, budou spory řešeny v soudním řízení. Veškeré spory vzniklé z této Smlouvy se řídí platným českým právem.
9. Tato Smlouva je vyhotovena ve dvou stejnopisech, z nichž každá Smluvní strana obdrží po jednom vyhotovení.
10. Smlouva nabývá platnosti dnem podpisu, účinnosti uveřejněním v registru smluv za podmínek Zákona č. 340/2015 Sb., o registru smluv. Obě strany s tímto uveřejněním souhlasí; uveřejnění zajistí Objednatel bez zbytečného odkladu.
11. Smluvní strany prohlašují, že Smlouva nebyla uzavřena v tísní ani za jednostranně nevýhodných podmínek, s ustanoveními této Smlouvy souhlasí a na důkaz toho připojují své podpisy.
12. Součástí závazku ze Smlouvy jsou také všechny práva a povinnosti plynoucí ze zadávací dokumentace Č.j.: ZZ-25-5/R-2020, a to i když nejsou smlouvou výslovně zmíněna. V případě rozporu Smlouvy a zadávací dokumentace dle předchozí věty má přednost ujednání obsažené ve Smlouvě.

**Přílohy:**

Příloha č. 1 – Seznam odběrových míst

Příloha č. 2 – Technická specifikace

Příloha č. 3 - Plná moc k zastupování Dodavatele

V Praze dne 22. 5. 2020



Ing. Miroslav Červenka  
ředitel

Zdravotnické zařízení  
Ministerstva vnitra  
IČO 75154960  
143 01 Praha 12, Lhotecká 559/7  
- 9 -

V Praze dne: 28-05-2020



Ing. Tomáš Hájek  
finanční ředitel  
jedná na základě plné moci

**SYNLAB**  synlab czech s. r. o.  
IČO: 496 88 804  
Sokolovská100/94, Karlín, 186 00 Praha 8

②

## Seznam odběrných míst Oblastního zdravotnického zařízení Praha

Adresa odběrového místa   ordinace	Jméno lékaře	Telefonní kontakt	Ordinační hodiny
Žežická 498 261 01 Příbram	MUDr. Beniač Peter	974 879 245	Pondělí: 7:30 – 11:30 Úterý: 7:30 – 11:30 / 12:00 – 15:00 Středa: 7:30 – 11:30 Čtvrtek: 7:30 – 11:30 / 12:00 – 15:00 Pátek: 7:30 – 11:30
Náměstí Hrdinů 3 140 00 Praha 4	MUDr. Čonková Ludmila	974 816 255	Pondělí: 7:00 – 11:30 Úterý: 7:00 – 11:30 / 12:00 - 15:00 Středa: 7:00 – 11:30 Čtvrtek: 7:00 – 11:30 / 12:00 - 15:00 Pátek: 7:00 – 11:30
	MUDr. Lehovec Zdeněk	974 816 258 974 816 259	Pondělí: 7:30 – 11:30 Úterý: 7:30 – 11:30 / 12:00 – 15:00 Středa: 7:30 – 11:30 Čtvrtek: 7:30 – 11:30 / 12:00 – 15:00 Pátek: 7:30 – 11:30
Bartolomějská 306/7 110 00 Praha 1	MUDr. Dvořák Antonín	974 823 721	Pondělí: 8:00 - 10:00 Středa: 8:00 - 10:00 Pátek: 8:00 - 10:00
	MUDr. Igor Krivosudský	974 823 721	Pondělí: 8:00 - 10:00 Středa: 8:00 - 10:00 Pátek: 8:00 - 10:00
Lodžská 750/5 181 00 Praha 8	MUDr. Flekačová Františka	283 850 775	Pondělí: 7:30 - 11:30 Úterý: 7:30 - 11:30   12:00 - 15:00 Středa: 7:30 - 11:30 Čtvrtek: 7:30 - 11:30   12:00 - 15:00 Pátek: 7:30 - 11:30
Tyršova 1635 Beroun 266 01	MUDr. Fortuník Ludvík	974 872 245 974 872 246	Pondělí: 7:30 – 11:30 Úterý: 7:30 – 11:30 / 12:00 – 15:00 Středa: 7:30 – 11:30 Čtvrtek: 7:30 – 11:30 / 12:00 – 15:00 Pátek: 7:30 – 11:30
Bubenečská 20 160 00 Praha 6	MUDr. Jakubík Viktor	974 836 134 974 836 114	Pondělí: 7:30 - 11:30 Úterý: 7:30 - 11:30   12:00 - 15:00 Středa: 7:30 - 11:30 Čtvrtek: 7:30 - 11:30   12:00 - 15:00 Pátek: 7:30 - 11:30
Václavská 11 Kolín 280 02	MUDr. Jurková Helena	974 836 134 974 836 114	Pondělí: 7:30 – 11:30 Úterý: 7:30 – 11:30 / 12:00 – 15:00 Středa: 7:30 – 11:30



			Čtvrtek: 7:30 – 11:30 / 12:00 – 15:00 Pátek: 7:30 – 11:30
Bartolomějská 311/8 110 01 Praha 1	MUDr. Korbelová Helena	974 861 989	Pondělí: 7:30 – 11:30 Úterý: 7:30 – 11:30 / 12:00 – 15:00 Středa: 7:30 – 11:30 Čtvrtek: 7:30 – 11:30 / 12:00 – 15:00 Pátek: 7:30 – 11:30
	MUDr. Lidmila Jan	974 823 704	Pondělí: 7:30 – 11:30 Úterý: 7:30 – 11:30 / 12:00 – 15:00 Středa: 7:30 – 11:30 Čtvrtek: 7:30 – 11:30 / 12:00 – 15:00 Pátek: 7:30 – 11:30
	MUDr. Soukupová Šárka	974 823 731 974 823 732	Úterý: 7:30 - 11:30   12:00 15:00 Čtvrtek: 7:30 - 11:30   12:00 15:00 Pátek: 7:30 - 11:30
	MUDr. PhDr. Revenda Lukáš	974 823 759 974 823 715	Pondělí: 7:30 - 11:30 Úterý: 7:30 - 11:30   12:00 - 15:00 Středa: 7:30 - 11:30 Čtvrtek: 7:30 - 11:30   12:00 - 15:00 Pátek: 7:30 - 11:30
	MUDr. Kubálková Alena	974 861 904 974 861 917	Úterý: 7:30 - 11:30   12:00 - 15:00 Středa: 7:30 - 11:30 Čtvrtek: 7:30 - 11:30   12:00 - 15:00
	MUDr. Valentíková Jiřina	974 823 705 974 823 733	Pondělí: 7:30 - 11:30 Úterý: 7:30 - 11:30   12:00 - 15:00 Středa: 7:30 - 11:30 Čtvrtek: 7:30 - 11:30   12:00 - 15:00 Pátek: 7:30 - 11:30
Kongresová 2 140 00 Praha 4	MUDr. Macela Ivo	974 823 742 974 823 743	Pondělí: 7.30 – 11.30 Úterý: 7.30 – 11.30   12.00 – 15.00 Středa: 7.30 – 11.30 Čtvrtek: 7.30 – 11.30   12.00 – 15.00 Pátek: 7.30 – 11.30
Pod Tábořem 102 190 00 Praha 9	MUDr. Rak Jindřich	974 845 332 974 845 330	Pondělí: 7:30 – 11:30 Úterý: 7:30 – 11:30 / 12:00 – 15:00 Středa: 7:30 – 11:30 Čtvrtek: 7:30 – 11:30 / 12:00 – 15:00 Pátek: 7:30 – 11:30
Nad Štolou 3 170 00 Praha 7	MUDr. Schaller Karel	974 833 314 974 832 624	Pondělí: 7:00 – 11:30 Úterý: 7:00 – 11:30 / 12:00 - 15:00 Středa: 7:00 – 11:30 Čtvrtek: 7:00 – 11:30 / 12:00 - 15:00 Pátek: 7:00 – 11:30
Na Baních 1535 156 00 Praha 5	MUDr. Smekalová Monika	974 861 902	Pondělí: 7:30 – 11:30 Středa: 7:30 – 11:30 Pátek: 7:30 – 11:30

Nádražní 16 B 150 00 Praha 5	MUDr. Smekalová Monika	974 861 902 974 855 384	Úterý: 7:30 – 11:30 / 12:00 – 15:00 Čtvrtek: 7:30 – 11:30 / 12:00 – 15:00
Olšanská 2 130 00 Praha 3	MUDr. Sovinová Jitka	974 841 829 974 841 831	Pondělí: 7:30 – 11:30 Úterý: 7:30 – 11:30   12:00 – 15:00 Středa: 7:30 – 11:30 Čtvrtek: 7:30 – 11:30   12:00 – 15:00 Pátek: 7:30 – 11:30
Štefánikova 1304 293 01 Mladá Boleslav III	Kateřina Šilhartová	974 877 757	Pondělí: 7:30 – 11:30   pouze sestra Úterý: 7:30 – 11:30   pouze sestra Středa: 7:30 – 11:30   pouze sestra Čtvrtek: 7:30 – 11:30   pouze sestra Pátek: pouze sestra
Na Krčské stráni 1366 140 00 Praha 4	MUDr. Šuchman Jan	950 856 555	Pondělí: 7:30 – 11:30 Úterý: 7:30 – 11:30   12:00 – 15:00 Středa: 7:30 – 11:30 Čtvrtek: 7:30 – 11:30   12:00 – 15:00 Pátek: 7:30 – 11:30
Saskova 1481 272 01 Kladno	MUDr. Štefek Petr	312 249 685	Pondělí: 7:30 – 10:30 Úterý: 7:30 – 10:00 Středa: 7:30 – 10:00 Čtvrtek: 7:30 – 10:00 Pátek: 7:30 – 10:00
Pražská 221 276 01 Mělník	MUDr. Kolářová Markéta	315 639 452	Pondělí: 9:00 - 13:00 Úterý: 10:00 - 13:00 Středa: 10:00 - 13:00 Čtvrtek: 13:00 - 15:00 Pátek: 10:00 - 13:00
Školní 406/1 288 02 Nymburk	MUDr. Lochmannová Jana	315 558 751	Pondělí: 7:30 – 10:30 Úterý: 8:30 – 11:30 Středa: 7:30 – 10:30 Čtvrtek: 7:30 – 10:30 Pátek: 7:30 – 10:30
Malé náměstí 1700 256 01 Benešov	MUDr. Kardová Helena	317 724 165	Pondělí: 7:00 – 8:30 Úterý: 7:00 – 8:30 Středa: 7:00 – 8:30 Čtvrtek: 7:00 – 8:30 Pátek: 7:00 – 8:00
Kamenná 131 269 01 Rakovník	MUDr. Ludačková Lýdie	313 517 252	Pondělí: 8:00 - 10:00 Úterý: 8:00 - 10:00 Středa: 15:00 - 17:00 Čtvrtek: 8:00 - 10:00 Pátek: 8:00 - 10:00



## Technická specifikace k laboratorním službám

Poskytování laboratorních služeb je rozděleno do 3 okruhů:

### 1) Pracovnílékařské prohlídky:

- Ko + dif
- Glykemie
- CRP
- JT (bili, AL<sup>T</sup>,AST,GGT,ALP,
- Kreatinin
- Moč ch.+sed

Stanovení limitní ceny jednoho zpracování vzorků při pracovnílékařské prohlídce: **299,- Kč**

### 2) Vstupní prohlídky:

- BWR (TPHA,RRR)
- Drogy

Stanovení limitní ceny jednoho zpracování vzorků při vstupní prohlídce: **219,- Kč**

### 3) Při screeningu:

- Výtěr z recta na vyloučení salmonelozy
- Provedení testu na vyloučení hepatitidy A
- Provedení testu na vyloučení hepatitidy B
- Provedení testu na vyloučení spalniček
- Provedení testu na vyloučení syfilisu (TPHA)
- Provedení testu na protilátky proti viru HIV

Stanovení limitní ceny jednoho zpracovaného vzorku: **219,- Kč**

### Součástí plnění jsou i veškeré související činnosti, zejména:

- Poskytování spotřebního materiálu k veškerým odběrům podle požadavků Odběratele;
- Svoz materiálu do laboratoře;
- Použití plně elektronické žádanky včetně elektronického podpisu;
- Dálkový elektronický přístup k laboratorním výsledkům;
- Možnost chronologického zobrazení laboratorních výsledků;
- Zobrazení referenčních mezí ve výsledcích včetně barevného odlišení překročených hodnot.



OC

**POWER OF ATTORNEY**

synlab czech s.r.o., se sídlem  
186 00, Praha 8, IČO: 496  
88 804, zapsáná v obchodním  
rejstříku vedeném  
Městským soudem v Praze  
v oddíl C, vložka 23895

synlab czech s.r.o., with its registered seat at  
Sokolovská 100/94, Karlín, 186 00, Prague 8,  
Identification no.: 496 88 804, registered at  
Commercial Register held by the Municipal Court in  
Prague, section C, insert 23895 (hereinafter referred  
to as the "Company")

*uděluje tímto plnou moc**hereby grants a power of attorney to*

k tomu, aby zastupoval Společnost ve všech právních  
jednáních souvisejících s provozem podniku. Jedná  
se zejména, nikoliv však výlučně o právní úkony  
činěné za Společnost:

- 1) před všemi veřejnoprávními orgány a úřady,  
zejména před správními orgány a soudy;
- 2) při vstupování do závazkových vztahů, uzavírání  
smluv s třetími subjekty, ke kterým dochází v  
souvlosti s běžným provozem podniku, vyjma  
právních úkonů uvedených níže;
- 3) při vstupování a účasti ve výběrových řízeních  
konaných v souladu se zákonem č. 134/2016 Sb.,  
o zadávání veřejných zakázek, ve znění  
pozdějších předpisů;
- 4) v pracovněprávních vztazích.

Zmocněnec je dále oprávněn činit jakékoliv ostatní  
právní úkony jménem Zmocnitele, k nimž je oprávněn  
jednatel společnosti, a je zmocněn ke všem úkonům  
souvisejícím.

Tato plná moc se nevztahuje na následující právní  
úkony:

- 1) nabývání, zcizování a zatěžování nemovitostí;
- 2) zřízení zástavního práva;
- 3) uzavírání smluv o úvěru a o půjčce;
- 4) nabývání podílů, akcií či jiná majetková účast  
společnosti v jiných společnostech;
- 5) prodávání a zatěžování dlouhodobých aktiv  
společnosti;

Zmocněnec je oprávněn činit veškeré právní úkony,  
ke kterým je zmocněn, a to samostatně.

Zmocněnec není oprávněn udělit plnou moc jiné  
osobě, aby místo něj jednala za Společnost.

Tato plná moc je vyhotovena v českém a anglickém  
jazyce. Vyskytnou-li se odlišnosti mezi českou a  
anglickou jazykovou verzí, má česká verze přednost.

to represent the Company in all legal proceedings  
relating to the operation of the enterprise. This is  
especially true, but not exclusively, of legal acts  
done for the Company:

- 1) before all public authorities and authorities, in  
particular before administrative authorities and  
courts;
- 2) entering into a contractual relationship, the  
conclusion of contracts with third parties that  
occur in connection with the normal operation of  
an undertaking, other than the legal acts listed  
below;
- 3) when entering and participating in competitions  
held in accordance with Act No. 134/2016 Coll.  
On Public Procurement, as amended;
- 4) in labor relations.

The Representative is also entitled to make any  
other legal acts on behalf of the Company to which  
it is entitled Managing Director, and is authorized to  
perform all acts related.

This power of attorney does not cover the following  
legal acts:

- 1) acquiring, alienating and loading real estate;
- 2) establishment of lien;
- 3) conclusion of credit agreements and loans;
- 4) Acquisition of shares, shares or other equity in  
other companies;
- 5) selling and loading the Company's long-term  
assets;

The Representative is entitled to do all the legal acts  
to which he is authorized, independently.

The Representative is not entitled to award the power  
of attorney to another person to act for the Company  
instead.

This power of attorney has been executed in the  
Czech and English language. In case of  
discrepancies between the language versions, the  
Czech version shall prevail.

Tato plná moc je udělena na dobu neurčitou.

This power of attorney is granted for a indefinite period.

In Prague / V Praze, dne / 19-12-2017



Erik Lambert Vossius-Irshaid, jednatel, Managing Director  
synlab czech s.r.o.

Já, Ing. Tomáš Halousek výše uvedenou plnou moc v plném rozsahu bezvýhradně přijímám.

Ing. Tomáš Halousek accepts the empowerment completely and with no reservation.

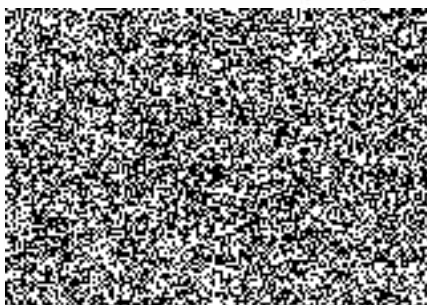



PROHLÁŠENÍ O PRAVOSTI PODPISU  
NA LISTINĚ NESEPSANÉ ADVOKÁTEM

Běžné číslo knihy o prohlášeních o pravosti podpisu 

Já, níže podepsaná Mgr. Petra Svobodová, advokátka se sídlem V Nové Vsi 739/10, 158 00, Praha 5, zapsaná v seznamu advokátů vedeném Českou advokátní komorou pod ev. Č. 15996, prohlašuji, že tuto listinu přede mnou vlastnoručně ve třech vyhotoveních podepsal:



Podepsaná advokátka tímto prohlášením o pravosti podpisu nepotvrzuje správnost ani pravdivost údajů uvedených v této listině, ani její soulad s právními předpisy.

V Praze, dne 19. 12. 2017

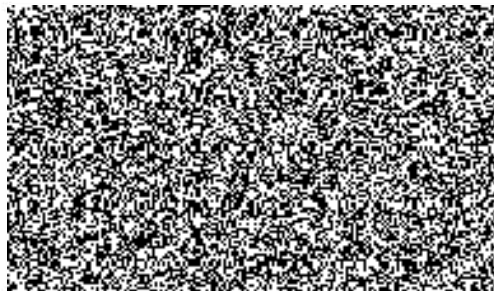

-2-

-2-

05-05-2020

