

Druh věcného břemene: dle listiny

Oprávněný: dle listiny

GEOMETRICKÝ PLÁN pro vymezení rozsahu věcného břemene k části pozemku	Geometrický plán ověřil úředně oprávněný zeměměřický inženýr:		Stejnopis ověřil úředně oprávněný zeměměřický inženýr:	
	Jméno, příjmení:	Ing. Zdeněk Mlčoch	Jméno, příjmení:	Ing. Zdeněk Mlčoch
	Číslo položky seznamu úředně oprávněných zeměměřických inženýrů:	2207/2004	Číslo položky seznamu úředně oprávněných zeměměřických inženýrů:	2207/2004
	Dne: 3. dubna 2020	Číslo: 4145/2020	Dne: 16. 4. 2020	Číslo: 4145/2020
	Náležitosti a přesnosti odpovídá právním předpisům.	Tento stejnopis odpovídá geometrickému plánu v elektronické podobě uloženému v dokumentaci katastrálního úřadu.		
Vyhotovitel: Emgeo profi s. r. o. Sadová 609 Frydek - Místek, 738 01 IČ 28 577 299, Tel.777706770	Katastrální úřad souhlasí s občlováním parcel.		Dověření stejnopisu geometrického plánu v listinné podobě.	
Číslo plánu: 5270-547/2019	KÚ pro Moravskoslezský kraj KP Nový Jičín Ing. František Vejda PGP- 573/2020-804 2020.04.09 14:48:02 CEST			
Okres: Nový Jičín				
Obec: Frenštát pod Radhoštěm				
Kat. území: Frenštát pod Radhoštěm				
Mapový list: NJ 0-6/31,33, NJ 1-6/42,43,44 NJ 1-7/21,23,34,41,43				
Dosaďadním vlastníkům pozemků byla poskytnuta možnost seznámit se v terénu s průběhem navrhovaných nových hranic které byly označeny předepsaným způsobem:				

VÝKAZ DOSAVALNÍHO A NOVÉHO STAVU ÚDAJŮ KATASTRU NEMOVITOSTÍ

Dosavalný stav				Nový stav										
Označení pozemku parc. číslem	Výměra parcely		Druh pozemku	Označení pozemku parc. číslem	Výměra parcely		Druh pozemku	Typ stavby	Způsob určení výměr	Porovnání se stavem evidence právních vztahů				Označení dílu
	ha	m ²			Způsob využití	ha				m ²	Způsob využití	Díl přechází z pozemku označeného v		
			katastru nemovitostí				dřívejší poz. evidenci	ha				m ²		
2929										2929		10001		
2974/1										2974/1		2549		
2974/14										2974/14		10001		
2974/20										2974/20		10001		
3100/15										3100/15		158		
3100/23										3100/23		10002		
3100/24										3100/24		10002		
3100/25										3100/25		783		
3270/3										3270/3		863		
3270/5										3270/5		443		
3270/8										3270/8		863		
3270/12										3270/12		1375		
3292/7										3292/7		1051		
3292/10										3292/10		1270		
3296/2										3296/2		10001		
3302/1										3302/1		763		
3302/9										3302/9		1270		
3319/6										3319/6		6884		
3383/2										3383/2		863		
3383/3										3383/3		1292		
3384/2										3384/2		1292		
3385										3385		1292		
3395										3395		1292		
3396/1										3396/1		2097		
3403										3403		2097		
3407/3										3407/3		6509		
3407/5										3407/5		6509		
3407/6										3407/6		2349		
3407/8										3407/8		6610		
3503/3										3503/3		6509		
3507/1										3507/1		6509		
3507/2										3507/2		2349		
3521										3521		2058		
3522										3522		2058		
4344/1										4344/1		10001		
4344/4										4344/4		10001		
4345/2										4345/2		6750		
4346/1										4346/1		10001		
4346/21										4346/21		1215		
4371/2										4371/2		10001		
4372/1										4372/1		10001		
4376/3										4376/3		10001		
4376/4										4376/4		6750		
4376/5										4376/5		10001		
4376/16										4376/16		10001		
4376/34										4376/34		7316		
4380/1										4380/1		10001		
4383/1										4383/1		10001		
4383/4										4383/4		10001		
4389										4389		10001		
4392/4										4392/4		10001		
4403										4403		10001		
4416										4416		10001		
4466/2										4466/2		3898		
4467/1										4467/1		3898		
4467/31										4467/31		3898		
4482/1										4482/1		3898		
4498/14										4498/14		1177		
4501/1										4501/1		10001		

VÝKAZ DOSAVIDNÍHO A NOVÉHO STAVU ÚDAJŮ KATASTRU NEMOVITOSTÍ

Dosavidní stav				Nový stav											
Označení pozemku parc. číslem	Výměra parcely		Druh pozemku	Označení pozemku parc. číslem	Výměra parcely		Druh pozemku	Typ stavby	Způsob určení výměry	Porovnání se stavem evidence právních vztahů					
	ha	m ²			Způsob využití	Způsob využití				Způsob využití	Díl přechází z pozemku označeného v		Číslo listu vlastnictví	Výměra dílu	
			katastru nemovitostí				dřívejší poz. evidenci	ha			m ²				
st.1134									st.1134			10001			
1390/6									1390/6			3862			
1394									1394			3862			
1425/1									1425/1			1200			
1428/1									1428/1			3882			
1429/2									1429/2			6273			
1429/15									1429/15			1269			
1443/5									1443/5			10001			
1443/8									1443/8			10001			
1444/9									1444/9			890			
1464/1									1464/1			5706			
1464/11									1464/11			890			
1464/12									1464/12			5706			
1464/15									1464/15			890			
1467/1									1467/1			10001			
1467/2									1467/2			10001			
1467/3									1467/3			10001			
1482/1									1482/1			10001			
1491/2									1491/2			1933			
1494/2									1494/2			2359			
1521/18									1521/18			1933			
1521/40									1521/40			10001			
1521/44									1521/44			10001			
1543/1									1543/1			10001			
1543/3									1543/3			1215			
1565/1									1565/1			2079			
1565/2									1565/2			2079			
st.2189									st.2189			1200			
2280/5									2280/5			10001			
2332/3									2332/3			1740			
2332/6									2332/6			3892			
2332/11									2332/11			3895			
2332/16									2332/16			6999			
2364/1									2364/1			10001			
2374/1									2374/1			2449			
2380/2									2380/2			10001			
2569/2									2569/2			7449			
2570									2570			7449			
2573									2573			3057			
2579									2579			5522			
2588									2588			2229			
2597									2597			4112			
2607/5									2607/5			1433			
2611									2611			2223			
2634/5									2634/5			699			
2634/6									2634/6			7449			
2637/2									2637/2			931			
2800/1									2800/1			3835			
2800/89									2800/89			5563			
2865/1									2865/1			1698			
2898									2898			1199			
2916/1									2916/1			6032			
2916/5									2916/5			1637			
2916/6									2916/6			931			
2916/7									2916/7			931			
2916/13									2916/13			4371			
2916/14									2916/14			2168			
2916/15									2916/15			1698			
2916/16									2916/16			4112			
2916/37									2916/37			6197			

Seznam souřadnic (S-JTSK)
Číslo bodu Souřadnice pro zápis do KN

	Y	X	Kód kv.	Poznámka
k.ú. Frenštát pod Radhoštěm (634719)				
1	477488.34	1133128.93	3	lom břemene
2	477488.06	1133129.45	3	lom břemene
3	477491.07	1133131.09	3	lom břemene
4	477491.23	1133130.49	3	lom břemene
5	477492.94	1133130.59	3	lom břemene
6	477493.06	1133131.19	3	lom břemene
7	477499.37	1133127.97	3	lom břemene
8	477499.13	1133127.41	3	lom břemene
9	477504.25	1133125.53	3	lom břemene
10	477503.93	1133125.29	3	lom břemene
11	477506.33	1133131.87	3	lom břemene
12	477506.87	1133131.59	3	lom břemene
13	477510.37	1133137.27	3	lom břemene
14	477509.83	1133137.55	3	lom břemene
15	477512.05	1133142.47	3	lom břemene
16	477512.49	1133142.01	3	lom břemene
17	477514.89	1133142.99	3	lom břemene
18	477514.45	1133143.47	3	lom břemene
19	477514.70	1133143.93	3	lom břemene
20	477515.30	1133143.79	3	lom břemene
21	477515.24	1133144.93	3	lom břemene
22	477514.66	1133144.67	3	lom břemene
23	477504.14	1133154.74	3	lom břemene
24	477504.64	1133155.10	3	lom břemene
25	477500.30	1133165.03	3	lom břemene
26	477499.80	1133164.67	3	lom břemene
27	477482.23	1133180.19	3	lom břemene
28	477482.61	1133180.65	3	lom břemene
29	477479.13	1133183.42	3	lom břemene
30	477478.71	1133182.98	3	lom břemene
31	477469.09	1133193.95	3	lom břemene
32	477469.53	1133194.35	3	lom břemene
33	477457.77	1133206.54	3	lom břemene
34	477456.99	1133206.48	3	lom břemene
35	477462.02	1133213.35	3	lom břemene
36	477462.36	1133212.79	3	lom břemene
37	477471.37	1133213.99	3	lom břemene
38	477471.23	1133214.57	3	lom břemene
39	477474.72	1133215.76	3	lom břemene
40	477475.18	1133215.28	3	lom břemene
41	477480.32	1133228.69	3	lom břemene
42	477479.66	1133228.65	3	lom břemene
43	477476.81	1133234.26	3	lom břemene
44	477477.45	1133234.34	3	lom břemene
45	477481.67	1133250.90	3	lom břemene
46	477481.09	1133251.06	3	lom břemene
47	477484.06	1133261.78	3	lom břemene
48	477484.62	1133261.56	3	lom břemene
49	477485.27	1133262.83	3	lom břemene
50	477484.81	1133263.23	3	lom břemene
51	477504.06	1133276.70	3	lom břemene
52	477504.40	1133276.20	3	lom břemene
53	477515.46	1133283.23	3	lom břemene
54	477515.14	1133283.73	3	lom břemene
55	477527.72	1133292.17	3	lom břemene
56	477528.02	1133291.65	3	lom břemene
57	477532.57	1133293.86	3	lom břemene
58	477532.17	1133294.34	3	lom břemene
59	477534.14	1133296.91	3	lom břemene
60	477534.70	1133296.65	3	lom břemene
61	477535.00	1133297.97	3	lom břemene
62	477534.36	1133297.89	3	lom břemene
63	477531.01	1133304.20	3	lom břemene
64	477531.59	1133304.40	3	lom břemene
65	477531.33	1133305.77	3	lom břemene
66	477530.71	1133305.87	3	lom břemene
67	477532.05	1133308.46	3	lom břemene
68	477532.43	1133307.90	3	lom břemene
69	477546.70	1133309.60	3	lom břemene
70	477546.66	1133310.20	3	lom břemene
71	477568.39	1133310.72	3	lom břemene
72	477568.43	1133310.12	3	lom břemene
73	477574.83	1133310.64	3	lom břemene
74	477574.29	1133311.20	3	lom břemene
75	477575.11	1133319.45	3	lom břemene
76	477575.73	1133319.55	3	lom břemene
77	477574.41	1133322.56	3	lom břemene
78	477573.87	1133322.28	3	lom břemene
79	477572.35	1133324.68	3	lom břemene
80	477572.81	1133325.08	3	lom břemene
81	477565.17	1133331.07	3	lom břemene
82	477564.79	1133330.61	3	lom břemene
83	477560.07	1133334.76	3	lom břemene
84	477560.36	1133335.32	3	lom břemene
85	477558.07	1133335.75	3	lom břemene
86	477557.73	1133335.21	3	lom břemene
87	477555.90	1133337.57	3	lom břemene
88	477556.34	1133337.97	3	lom břemene
89	477544.81	1133348.86	3	lom břemene
90	477544.41	1133348.42	3	lom břemene
91	477530.39	1133360.62	3	lom břemene
92	477530.73	1133361.12	3	lom břemene
93	477525.23	1133363.25	3	lom břemene
94	477525.91	1133362.75	3	lom břemene
95	477505.19	1133379.98	3	lom břemene
96	477505.55	1133380.46	3	lom břemene
97	477501.83	1133383.03	3	lom břemene
98	477501.45	1133382.57	3	lom břemene
99	477494.61	1133389.54	3	lom břemene

Seznam souřadnic (S-JTSK)
Číslo bodu Souřadnice pro zápis do KN

	Y	X	Kód kv.	Poznámka
k.ú. Frenštát pod Radhoštěm (634719)				
100	477495.05	1133389.94	3	lom břemene
101	477491.73	1133393.79	3	lom břemene
102	477491.19	1133393.49	3	lom břemene
103	477490.01	1133397.49	3	lom břemene
104	477490.55	1133397.79	3	lom břemene
105	477480.33	1133409.78	3	lom břemene
106	477479.85	1133409.42	3	lom břemene
107	477468.85	1133426.29	3	lom břemene
108	477469.35	1133426.63	3	lom břemene
109	477466.58	1133430.27	3	lom břemene
110	477466.12	1133429.87	3	lom břemene
111	477452.64	1133443.62	3	lom břemene
112	477453.08	1133444.04	3	lom břemene
113	477439.50	1133458.80	3	lom břemene
114	477438.96	1133458.50	3	lom břemene
115	477438.21	1133460.84	3	lom břemene
116	477438.73	1133461.16	3	lom břemene
117	477432.48	1133467.71	3	lom břemene
118	477432.02	1133467.33	3	lom břemene
119	477421.28	1133482.47	3	lom břemene
120	477421.78	1133482.81	3	lom břemene
121	477413.88	1133495.59	3	lom břemene
122	477413.36	1133495.29	3	lom břemene
123	477406.92	1133507.26	3	lom břemene
124	477407.44	1133507.56	3	lom břemene
125	477396.04	1133526.57	3	lom břemene
126	477395.52	1133526.25	3	lom břemene
127	477386.41	1133540.79	3	lom břemene
128	477386.69	1133541.14	3	lom břemene
129	477379.84	1133551.74	3	lom břemene
130	477379.36	1133551.38	3	lom břemene
131	477368.96	1133563.71	3	lom břemene
132	477369.40	1133564.11	3	lom břemene
133	477363.19	1133570.40	3	lom břemene
134	477362.85	1133569.88	3	lom břemene
135	477351.59	1133574.13	3	lom břemene
136	477351.69	1133574.73	3	lom břemene
137	477342.72	1133574.19	3	lom břemene
138	477342.80	1133573.59	3	lom břemene
139	477335.84	1133572.17	3	lom břemene
140	477335.68	1133572.75	3	lom břemene
141	477320.79	1133567.56	3	lom břemene
142	477321.03	1133567.00	3	lom břemene
143	477316.44	1133564.73	3	lom břemene
144	477316.24	1133565.31	3	lom břemene
145	477305.70	1133563.29	3	lom břemene
146	477305.90	1133562.71	3	lom břemene
147	477295.53	1133557.15	3	lom břemene
148	477295.13	1133557.61	3	lom břemene
149	477293.43	1133555.34	3	lom břemene
150	477293.63	1133554.60	3	lom břemene
151	477282.15	1133559.75	3	lom břemene
152	477282.37	1133560.31	3	lom břemene
153	477277.29	1133561.94	3	lom břemene
154	477277.01	1133561.40	3	lom břemene
155	477274.16	1133563.70	3	lom břemene
156	477274.48	1133564.20	3	lom břemene
157	477264.81	1133569.17	3	lom břemene
158	477264.27	1133568.78	3	lom břemene
159	477247.88	1133574.28	3	lom břemene
160	477248.49	1133574.71	3	lom břemene
161	477235.00	1133579.13	3	lom břemene
162	477234.80	1133578.57	3	lom břemene
163	477223.98	1133582.48	3	lom břemene
164	477224.68	1133582.86	3	lom břemene
165	477225.26	1133585.52	3	lom břemene
166	477224.56	1133585.14	3	lom břemene
167	477193.99	1133586.35	3	lom břemene
168	477194.17	1133586.93	3	lom břemene
169	477190.65	1133597.95	3	lom břemene
170	477190.45	1133597.39	3	lom břemene
171	477180.55	1133601.35	3	lom břemene
172	477180.77	1133601.91	3	lom břemene
173	477170.63	1133605.46	3	lom břemene
174	477170.47	1133604.88	3	lom břemene
175	477167.73	1133605.51	3	lom břemene
176	477167.71	1133606.13	3	lom břemene
177	477163.95	1133604.96	3	lom břemene
178	477164.05	1133604.36	3	lom břemene
179	477161.21	1133604.36	3	lom břemene
180	477161.33	1133604.96	3	lom břemene
181	477137.70	1133615.26	3	lom břemene
182	477137.48	1133614.70	3	lom břemene
183	477123.18	1133619.24	3	lom břemene
184	477123.36	1133619.80	3	lom břemene
185	477112.82	1133623.46	3	lom břemene
186	477112.23	1133623.03	3	lom břemene
187	477081.87	1133634.97	3	lom břemene
188	477082.40	1133635.40	3	lom břemene
189	477077.74	1133637.35	3	lom břemene
190	477077.48	1133636.81	3	lom břemene
191	477060.14	1133646.43	3	lom břemene
192	477060.50	1133646.91	3	lom břemene
193	477057.97	1133649.24	3	lom břemene
194	477057.17	1133649.16	3	lom břemene
195	477066.13	1133661.11	3	lom břemene
196	477066.64	1133660.79	3	lom břemene
197	477041.11	1133686.19	3	lom břemene
198	477041.58	1133686.59	3	lom břemene

Seznam souřadnic (S-JTSK)
Číslo bodu Souřadnice pro zápis do KN

	Y	X	Kód kv.	Poznámka
k.ú. Frenštát pod Radhoštěm (634719)				
199	477035.38	1133691.06	3	lom břemene
200	477034.52	1133690.94	3	lom břemene
201	477067.38	1133732.18	3	lom břemene
202	477067.84	1133731.80	3	lom břemene
203	477087.20	1133755.75	3	lom břemene
204	477086.74	1133756.13	3	lom břemene
205	477104.77	1133777.88	3	lom břemene
206	477105.23	1133777.50	3	lom břemene
207	477142.55	1133825.27	3	lom břemene
208	477142.19	1133825.77	3	lom břemene
209	477145.69	1133827.07	3	lom břemene
210	477145.87	1133825.49	3	lom břemene
211	477171.19	1133832.78	3	lom břemene
212	477171.03	1133833.36	3	lom břemene
213	477180.62	1133835.28	3	lom břemene
214	477180.82	1133835.72	3	lom břemene
215	477191.86	1133840.51	3	lom břemene
216	477191.96	1133841.21	3	lom břemene
217	477195.81	1133837.87	3	lom břemene
218	477195.41	1133837.43	3	lom břemene
219	477201.10	1133831.90	3	lom břemene
220	477201.50	1133832.34	3	lom břemene
221	477209.01	1133826.05	3	lom břemene
222	477209.01	1133825.27	3	lom břemene
223	477211.76	1133827.46	3	lom břemene
224	477211.34	1133827.90	3	lom břemene
225	477239.12	1133859.20	3	lom břemene
226	477239.48	1133858.70	3	lom břemene
227	477241.47	1133859.63	3	lom břemene
228	477241.31	1133860.21	3	lom břemene
229	477245.85	1133860.67	3	lom břemene
230	477245.89	1133860.07	3	lom břemene
231	477265.16	1133860.54	3	lom břemene
232	477265.14	1133861.14	3	lom břemene
233	477283.93	1133862.48	3	lom břemene
234	477284.45	1133861.92	3	lom břemene
235	477285.48	1133867.91	3	lom břemene
236	477284.88	1133867.97	3	lom břemene
237	477285.54	1133865.88	3	lom břemene
238	477286.14	1133865.86	3	lom břemene
239	477286.40	1133908.05	3	lom břemene
240	477285.80	1133908.03	3	lom břemene
241	477285.43	1133914.67	3	lom břemene
242	477286.03	1133914.81	3	lom břemene
243	477282.97	1133922.28	3	lom břemene
244	477282.43	1133922.04	3	lom břemene
245	477279.65	1133927.64	3	lom břemene
246	477280.45	1133927.38	3	lom břemene
247	477286.39	1133930.38	3	lom břemene
248	477286.15	1133930.94	3	lom břemene
249	477296.52	1133934.66	3	lom břemene
250	477297.14	1133934.10	3	lom břemene
251	477299.88	1133935.51	3	lom břemene
252	477299.14	1133935.81	3	lom břemene
253	477296.73	1133942.53	3	lom břemene
254	477297.53	1133942.09	3	lom břemene
255	477309.18	1133944.73	3	lom břemene
256	477309.12	1133945.33	3	lom břemene
257	477317.25	1133945.12	3	lom břemene
258	477317.19	1133944.52	3	lom břemene
259	477320.29	1133943.95	3	lom břemene
260	477319.85	1133944.65	3	lom břemene
261	477323.59	1133958.97	3	lom břemene
262	477324.07	1133958.41	3	lom břemene
263	477339.29	1133959.66	3	lom břemene
264	477339.25	1133960.26	3	lom břemene
265	477351.34	1133960.63	3	lom břemene
266	477351.40	1133960.03	3	lom břemene
267	477362.01	1133962.07	3	lom břemene
268	477361.47	1133962.57	3	lom břemene
269	477362.22	1133969.32	3	lom břemene
270	477362.78	1133968.98	3	lom břemene
271	477367.55	1133972.18	3	lom břemene
272	477367.27	1133972.72	3	lom břemene
273	477369.34	1133973.45	3	lom břemene
274	477369.70	1133972.93	3	lom břemene
275	477371.72	1133975.30	3	lom břemene
276	477371.32	1133975.76	3	lom břemene
277	477374.84	1133978.01	3	lom břemene
278	477375.04	1133977.43	3	lom břemene
279	477376.73	1133977.56	3	lom břemene
280	477376.85	1133978.18	3	lom břemene
281	477382.27	1133975.31	3	lom břemene
282	477382.03	1133974.75	3	lom břemene
283	477398.41	1133968.93	3	lom břemene
284	477398.67	1133969.47	3	lom břemene
285	477399.77	1133968.82	3	lom břemene
286	477399.51	1133968.28	3	lom břemene
287	477404.16	1133966.64	3	lom břemene
288	477404.28	1133967.24	3	lom břemene
289	477407.44	1133966.98	3	lom břemene
290	477407.42	1133966.38	3	lom břemene
291	477441.89	1133967.57	3	lom břemene
292	477441.87	1133968.17	3	lom břemene
293	477448.09	1133968.56	3	lom břemene
294	477448.07	1133967.96	3	lom břemene
295	477454.49	1133967.20	3	lom břemene
296	477454.45	1133967.80	3	lom břemene
297	477457.12	1133968.43	3	lom břemene

Seznam souřadnic (S-JTSK)
Číslo bodu Souřadnice pro zápis do KN

	Y	X	Kód kv.	Poznámka
k.ú. Frenštát pod Radhoštěm (634719)				
298	477457.42	1133967.89	3	lom břemene
299	477461.65	1133972.18	3	lom břemene
300	477461.33	1133972.72	3	lom břemene
301	477463.61	1133973.32	3	lom břemene
302	477463.49	1133972.66	3	lom břemene
303	477477.99	1133962.69	3	lom břemene
304	477478.35	1133963.17	3	lom břemene
305	477493.04	1133950.93	3	lom břemene
306	477492.68	1133950.45	3	lom břemene
307	477504.06	1133942.45	3	lom břemene
308	477504.44	1133942.93	3	lom břemene
309	477521.02	1133928.29	3	lom břemene
310	477520.66	1133927.81	3	lom břemene
311	477537.41	1133916.84	3	lom břemene
312	477537.77	1133917.32	3	lom břemene
313	477548.91	1133908.23	3	lom břemene
314	477548.53	1133907.75	3	lom břemene
315	477565.75	1133894.60	3	lom břemene
316	477566.13	1133895.08	3	lom břemene
317	477575.67	1133887.36	3	lom břemene
318	477575.55	1133886.68	3	lom břemene
319	477580.17	1133888.39	3	lom břemene
320	477580.37	1133889.11	3	lom břemene
321	477588.07	1133878.91	3	lom břemene
322	477587.91	1133878.13	3	lom břemene
323	477614.23	1133892.49	3	lom břemene
324	477613.95	1133893.01	3	lom břemene
325	477625.73	1133899.13	3	lom břemene
326	477625.99	1133898.59	3	lom břemene
327	477658.70	1133913.14	3	lom břemene
328	477658.46	1133913.68	3	lom břemene
329	477706.47	1133935.60	3	lom břemene
330	477706.73	1133935.06	3	lom břemene
331	477739.44	1133950.51	3	lom břemene
332	477739.20	1133951.07	3	lom břemene
333	477797.91	1133974.28	3	lom břemene
334	477798.09	1133973.71	3	lom břemene
335	477830.76	1133951.05	3	lom břemene
336	477831.22	1133951.42	3	lom břemene
337	477835.94	1133945.09	3	lom břemene
338	477835.46	1133944.73	3	lom břemene
339	477853.82	1133919.29	3	lom břemene
340	477854.30	1133919.57	3	lom břemene
341	477872.82	1133893.00	3	lom břemene
342	477872.32	1133892.66	3	lom břemene
343	477891.63	1133865.65	3	lom břemene
344	477892.11	1133866.01	3	lom břemene
345	477915.04	1133836.19	3	lom břemene
346	477914.58	1133835.79	3	lom břemene
347	477921.30	1133829.02	3	lom břemene
348	477921.44	1133829.74	3	lom břemene
349	477936.44	1133836.37	3	lom břemene
350	477936.70	1133835.83	3	lom břemene
351	477963.36	1133850.21	3	lom břemene
352	477963.08	1133850.73	3	lom břemene
353	477989.97	1133865.54	3	lom břemene
354	477990.25	1133865.02	3	lom břemene
355	478006.75	1133873.89	3	lom břemene
356	478006.49	1133874.43	3	lom břemene
357	478020.28	1133880.65	3	lom břemene
358	478020.54	1133880.11	3	lom břemene
359	478043.64	1133892.04	3	lom břemene
360	478043.38	1133892.58	3	lom břemene
361	478055.32	1133898.43	3	lom břemene
362	478055.58	1133897.89	3	lom břemene
363	478074.66	1133907.33	3	lom břemene
364	478074.40	1133907.87	3	lom břemene
365	478102.39	1133922.22	3	lom břemene
366	478102.67	1133921.68	3	lom břemene
367	478106.26	1133924.31	3	lom břemene
368	478106.26	1133923.62	3	lom břemene
369	478106.79	1133923.90	3	lom břemene
370	478109.24	1133918.53	3	lom břemene
371	478108.70	1133918.25	3	lom břemene
372	478118.93	1133901.51	3	lom břemene
373	478119.45	1133901.81	3	lom břemene
374	478122.57	1133895.96	3	lom břemene
375	478122.05	1133895.66	3	lom břemene
376	478123.37	1133893.61	3	lom břemene
377	478124.01	1133893.71	3	lom břemene
378	478123.75	1133892.66	3	lom břemene
379	478123.17	1133892.80	3	lom břemene
380	478145.22	1133943.42	3	lom břemene
381	478144.96	1133943.96	3	lom břemene
382	478163.93	1133953.28	3	lom břemene
383	478164.41	1133952.86	3	lom břemene
384	478166.15	1133957.92	3	lom břemene
385	478165.59	1133958.14	3	lom břemene
386	478168.17	1133953.78	3	lom břemene
387	478168.47	1133952.98	3	lom břemene
388	478172.26	1133961.29	3	lom břemene
389	478172.38	1133961.89	3	lom břemene
390	478175.09	1133961.94	3	lom břemene
391	478175.19	1133961.34	3	lom břemene
392	478222.95	1133977.97	3	lom břemene
393	478222.75	1133978.53	3	lom břemene
394	478232.40	1133982.20	3	lom břemene
395	478232.84	1133981.72	3	lom břemene
396	478238.52	1133994.35	3	lom břemene

Seznam souřadnic (S-JTSK)

Číslo bodu Souradnice pro zápis do KN

Y X

Kód kv. Poznámka

Číslo bodu	Souradnice pro zápis do KN	Kód kv.	Poznámka
Y	X		
k.ú. Frenštát pod Radhoštěm (634719)			
397	478238.04 1133994.73	3	lom břemene
398	478250.50 1134004.84	3	lom břemene
399	478250.42 1134004.00	3	lom břemene
400	478256.59 1133996.83	3	lom břemene
401	478256.79 1133997.53	3	lom břemene
402	478258.73 1133998.14	3	lom břemene
403	478258.73 1133997.51	3	lom břemene
404	478259.26 1133997.79	3	lom břemene
405	478259.41 1133980.96	3	lom břemene
406	478268.74 1133980.91	3	lom břemene
407	478269.01 1133980.36	3	lom břemene
408	478269.64 1133978.88	3	lom břemene
409	478270.20 1133979.12	3	lom břemene
410	478266.64 1133978.73	3	lom břemene
411	478265.96 1133978.99	3	lom břemene
412	478266.40 1133977.31	3	lom břemene
413	478266.94 1133977.61	3	lom břemene
414	478265.99 1133977.17	3	lom břemene
415	478266.28 1133976.63	3	lom břemene
416	478266.90 1133976.85	3	lom břemene
417	478268.35 1133977.83	3	lom břemene
418	478268.01 1133978.33	3	lom břemene
419	478268.22 1134004.82	3	lom břemene
420	478268.54 1134004.30	3	lom břemene
421	478271.97 1134006.13	3	lom břemene
422	478271.65 1134006.65	3	lom břemene
423	478284.02 1134015.00	3	lom břemene
424	478284.34 1134014.50	3	lom břemene
425	478304.09 1134026.99	3	lom břemene
426	478303.79 1134026.51	3	lom břemene
427	478358.24 1134055.58	3	lom břemene
428	478358.52 1134055.06	3	lom břemene
429	478385.03 1134070.05	3	lom břemene
430	478384.71 1134070.55	3	lom břemene
431	478395.25 1134077.99	3	lom břemene
432	478395.63 1134077.53	3	lom břemene
433	478396.60 1134078.51	3	lom břemene
434	478396.08 1134078.83	3	lom břemene
435	478404.07 1134101.51	3	lom břemene
436	478404.67 1134101.41	3	lom břemene
437	478404.68 1134102.28	3	lom břemene
438	478404.08 1134102.24	3	lom břemene
439	478402.87 1134112.22	3	lom břemene
440	478403.47 1134112.28	3	lom břemene
441	478399.04 1134161.27	3	lom břemene
442	478398.44 1134161.21	3	lom břemene
443	478393.33 1134208.59	3	lom břemene
444	478393.93 1134208.65	3	lom břemene
445	478391.30 1134242.75	3	lom břemene
446	478390.70 1134242.69	3	lom břemene
447	478382.34 1134326.63	3	lom břemene
448	478382.94 1134326.69	3	lom břemene
449	478378.98 1134369.17	3	lom břemene
450	478378.38 1134369.11	3	lom břemene
451	478368.86 1134465.10	3	lom břemene
452	478369.39 1134465.82	3	lom břemene
453	478359.78 1134614.93	3	lom břemene
454	478359.23 1134614.27	3	lom břemene
455	478359.01 1134617.10	3	lom břemene
456	478359.61 1134617.02	3	lom břemene
457	478360.77 1134620.11	3	lom břemene
458	478360.19 1134620.25	3	lom břemene
459	478360.55 1134622.99	3	lom břemene
460	478361.15 1134623.01	3	lom břemene
461	478355.25 1134649.30	3	lom břemene
462	478354.65 1134649.20	3	lom břemene
463	478353.17 1134662.89	3	lom břemene
464	478353.77 1134662.95	3	lom břemene
465	478351.98 1134682.79	3	lom břemene
466	478351.40 1134682.43	3	lom břemene
467	478349.62 1134683.50	3	lom břemene
468	478349.88 1134684.04	3	lom břemene
469	478342.69 1134686.93	3	lom břemene
470	478341.95 1134686.59	3	lom břemene
471	478348.32 1134706.23	3	lom břemene
472	478348.90 1134706.07	3	lom břemene
473	478349.42 1134708.23	3	lom břemene
474	478348.80 1134708.25	3	lom břemene
475	478348.35 1134710.53	3	lom břemene
476	478348.93 1134710.71	3	lom břemene
477	478347.13 1134715.23	3	lom břemene
478	478346.53 1134715.11	3	lom břemene
479	478346.33 1134721.70	3	lom břemene
480	478346.93 1134721.68	3	lom břemene
481	478347.70 1134731.29	3	lom břemene
482	478347.14 1134731.73	3	lom břemene
483	478357.04 1134734.95	3	lom břemene
484	478357.60 1134734.51	3	lom břemene
485	478358.88 1134748.51	3	lom břemene
486	478358.28 1134748.59	3	lom břemene
487	478362.61 1134776.51	3	lom břemene
488	478363.19 1134776.37	3	lom břemene
489	478366.71 1134787.55	3	lom břemene
490	478366.13 1134787.69	3	lom břemene
491	478367.12 1134792.93	3	lom břemene
492	478367.70 1134792.77	3	lom břemene
493	478377.19 1134818.56	3	lom břemene
494	478376.45 1134818.28	3	lom břemene
495	478367.62 1134822.94	3	lom břemene

Seznam souřadnic (S-JTSK)

Číslo bodu Souradnice pro zápis do KN

Y X

Kód kv. Poznámka

Číslo bodu	Souradnice pro zápis do KN	Kód kv.	Poznámka
Y	X		
k.ú. Frenštát pod Radhoštěm (634719)			
496	478368.38 1134823.22	3	lom břemene
497	478376.92 1134844.03	3	lom břemene
498	478376.36 1134844.25	3	lom břemene
499	478385.73 1134868.13	3	lom břemene
500	478385.29 1134867.91	3	lom břemene
501	478393.11 1134886.16	3	lom břemene
502	478392.53 1134886.34	3	lom břemene
503	478394.41 1134894.66	3	lom břemene
504	478395.01 1134894.56	3	lom břemene
505	478395.92 1134902.97	3	lom břemene
506	478395.32 1134903.01	3	lom břemene
507	478395.39 1134911.93	3	lom břemene
508	478395.99 1134911.85	3	lom břemene
509	478394.56 1134931.95	3	lom břemene
510	478393.96 1134931.75	3	lom břemene
511	478392.24 1134938.36	3	lom břemene
512	478392.80 1134938.60	3	lom břemene
513	478388.98 1134944.48	3	lom břemene
514	478388.50 1134944.12	3	lom břemene
515	478376.89 1134958.63	3	lom břemene
516	478377.35 1134959.03	3	lom břemene
517	478364.70 1134972.31	3	lom břemene
518	478364.28 1134971.89	3	lom břemene
519	478356.21 1134979.24	3	lom břemene
520	478357.07 1134979.26	3	lom břemene
521	478358.89 1134981.12	3	lom břemene
522	478358.43 1134981.52	3	lom břemene
523	478360.22 1134983.86	3	lom břemene
524	478360.66 1134983.44	3	lom břemene
525	478363.48 1134985.96	3	lom břemene
526	478362.82 1134986.16	3	lom břemene
527	478362.57 1134987.14	3	lom břemene
528	478363.13 1134987.40	3	lom břemene
529	478354.62 1134998.95	3	lom břemene
530	478354.14 1134998.61	3	lom břemene
531	478347.35 1135008.33	3	lom břemene
532	478347.89 1135008.61	3	lom břemene
533	478347.30 1135010.39	3	lom břemene
534	478346.66 1135010.41	3	lom břemene
535	478347.60 1135012.82	3	lom břemene
536	478348.12 1135012.50	3	lom břemene
537	478352.94 1135017.89	3	lom břemene
538	478352.52 1135018.31	3	lom břemene
539	478355.55 1135021.15	3	lom břemene
540	478355.95 1135020.69	3	lom břemene
541	478360.94 1135024.77	3	lom břemene
542	478360.50 1135025.19	3	lom břemene
543	478364.00 1135029.68	3	lom břemene
544	478364.50 1135029.34	3	lom břemene
545	478367.77 1135034.76	3	lom břemene
546	478367.23 1135035.02	3	lom břemene
547	478371.01 1135045.63	3	lom břemene
548	478371.57 1135045.45	3	lom břemene
549	478378.14 1135067.02	3	lom břemene
550	478377.56 1135067.18	3	lom břemene
551	478379.08 1135073.14	3	lom břemene
552	478379.68 1135073.04	3	lom břemene
553	478379.79 1135074.81	3	lom břemene
554	478379.17 1135074.63	3	lom břemene
555	478378.32 1135075.83	3	lom břemene
556	478378.76 1135076.25	3	lom břemene
557	478375.44 1135078.69	3	lom břemene
558	478374.92 1135078.33	3	lom břemene
559	478374.52 1135079.90	3	lom břemene
560	478375.16 1135079.82	3	lom břemene
561	478383.86 1135098.17	3	lom břemene
562	478384.38 1135097.89	3	lom břemene
563	478386.67 1135101.75	3	lom břemene
564	478386.19 1135102.13	3	lom břemene
565	478388.78 1135104.56	3	lom břemene
566	478389.36 1135104.28	3	lom břemene
567	478389.65 1135108.44	3	lom břemene
568	478389.07 1135108.60	3	lom břemene
569	478403.56 1135137.16	3	lom břemene
570	478404.10 1135136.88	3	lom břemene
571	478416.49 1135160.53	3	lom břemene
572	478415.95 1135160.81	3	lom břemene
573	478423.24 1135175.35	3	lom břemene
574	478423.76 1135175.05	3	lom břemene
575	478427.12 1135180.22	3	lom břemene
576	478426.60 1135180.52	3	lom břemene
577	478429.24 1135184.37	3	lom břemene
578	478428.74 1135184.71	3	lom břemene
579	477140.66 1133823.81	3	lom břemene
580	477141.16 1133823.49	3	lom břemene
581	477141.97 1133824.53	3	lom břemene
582	477141.48 1133824.86	3	lom břemene
583	478497.45 1135243.87	3	lom břemene
584	478496.65 1135244.41	3	lom břemene
585	478497.64 1135244.49	3	lom břemene
586	478497.92 1135243.91	3	lom břemene
587	478500.96 1135247.14	3	lom břemene
588	478500.50 1135247.52	3	lom břemene
589	478515.87 1135267.65	3	lom břemene
590	478516.35 1135267.29	3	lom břemene
591	478538.67 1135297.38	3	lom břemene
592	478538.19 1135297.74	3	lom břemene
593	478562.25 1135329.85	3	lom břemene
594	478562.73 1135329.49	3	lom břemene

Seznam souřadnic (S-JTSK)
Číslo bodu Souřadnice pro zápis do KN

Číslo bodu	Y	X	Kód kv.	Poznámka
k.u. Frenštát pod Radhoštěm (634719)				
595	478572.96	1135344.05	3	lom břemene
596	478572.48	1135344.41	3	lom břemene
597	478587.10	1135363.46	3	lom břemene
598	478587.58	1135363.08	3	lom břemene
599	478600.51	1135379.10	3	lom břemene
600	478600.25	1135379.60	3	lom břemene
601	478606.69	1135382.19	3	lom břemene
602	478607.45	1135381.85	3	lom břemene
603	478598.23	1135406.64	3	lom břemene
604	478597.59	1135406.62	3	lom břemene
605	478600.34	1135416.41	3	lom břemene
606	478600.88	1135416.15	3	lom břemene
607	478604.31	1135420.79	3	lom břemene
608	478603.81	1135421.13	3	lom břemene
609	478609.76	1135430.07	3	lom břemene
610	478610.26	1135429.73	3	lom břemene
611	478633.99	1135462.79	3	lom břemene
612	478633.51	1135463.13	3	lom břemene
613	478655.68	1135494.05	3	lom břemene
614	478656.12	1135493.63	3	lom břemene
615	478656.95	1135494.23	3	lom břemene
616	478656.67	1135494.77	3	lom břemene
617	478681.60	1135504.22	3	lom břemene
618	478681.82	1135503.66	3	lom břemene
619	478739.48	1135526.86	3	lom břemene
620	478739.26	1135527.42	3	lom břemene
621	478777.79	1135542.71	3	lom břemene
622	478778.03	1135542.17	3	lom břemene
623	478787.07	1135546.79	3	lom břemene
624	478786.29	1135547.07	3	lom břemene
625	478774.79	1135572.21	3	lom břemene
626	478775.33	1135572.47	3	lom břemene
627	478766.40	1135588.85	3	lom břemene
628	478765.66	1135588.95	3	lom břemene
629	478768.79	1135592.14	3	lom břemene
630	478769.19	1135591.68	3	lom břemene
631	478814.76	1135623.92	3	lom břemene
632	478814.40	1135624.40	3	lom břemene
633	478836.82	1135640.80	3	lom břemene
634	478837.18	1135640.32	3	lom břemene
635	478853.35	1135652.43	3	lom břemene
636	478852.97	1135652.91	3	lom břemene
637	478872.64	1135669.44	3	lom břemene
638	478873.02	1135668.98	3	lom břemene
639	478882.59	1135676.41	3	lom břemene
640	478881.99	1135676.71	3	lom břemene
641	478882.19	1135703.53	3	lom břemene
642	478882.79	1135703.13	3	lom břemene
643	478883.79	1135703.58	3	lom břemene
644	478883.65	1135704.18	3	lom břemene
645	478891.04	1135704.35	3	lom břemene
646	478891.08	1135703.75	3	lom břemene
647	478893.34	1135704.06	3	lom břemene
648	478892.74	1135704.58	3	lom břemene
649	478892.80	1135709.65	3	lom břemene
650	478893.40	1135709.63	3	lom břemene
651	478894.43	1135729.31	3	lom břemene
652	478893.83	1135729.33	3	lom břemene
653	478893.67	1135757.72	3	lom břemene
654	478894.27	1135757.12	3	lom břemene
655	478897.12	1135757.14	3	lom břemene
656	478897.06	1135757.74	3	lom břemene
657	478905.36	1135759.28	3	lom břemene
658	478905.50	1135758.70	3	lom břemene
659	478909.83	1135799.99	3	lom břemene
660	478909.69	1135760.57	3	lom břemene
661	478912.94	1135761.23	3	lom břemene
662	478913.36	1135760.71	3	lom břemene
663	478926.06	1135786.26	3	lom břemene
664	478924.28	1135787.16	3	lom břemene
665	478928.63	1135793.79	3	lom břemene
666	478929.19	1135793.57	3	lom břemene
667	478930.18	1135797.87	3	lom břemene
668	478929.60	1135798.01	3	lom břemene
669	478932.09	1135806.84	3	lom břemene
670	478932.77	1135807.08	3	lom břemene
671	478924.61	1135813.12	3	lom břemene
672	478923.81	1135812.98	3	lom břemene
673	478930.16	1135822.97	3	lom břemene
674	478930.66	1135822.65	3	lom břemene
675	478949.95	1135851.03	3	lom břemene
676	478949.53	1135851.49	3	lom břemene
677	478956.43	1135855.08	3	lom břemene
678	478956.67	1135854.54	3	lom břemene
679	478963.39	1135857.09	3	lom břemene
680	478963.27	1135857.69	3	lom břemene
681	478978.06	1135858.02	3	lom břemene
682	478978.62	1135857.44	3	lom břemene
683	478979.21	1135864.44	3	lom břemene
684	478978.67	1135865.06	3	lom břemene
685	478986.20	1135864.80	3	lom břemene
686	478986.50	1135864.18	3	lom břemene
687	479001.53	1135885.11	3	lom břemene
688	479001.05	1135885.45	3	lom břemene
689	479027.47	1135922.79	3	lom břemene
690	479027.95	1135922.45	3	lom břemene
691	479057.93	1135964.32	3	lom břemene
692	479057.45	1135964.66	3	lom břemene
693	479066.59	1135977.74	3	lom břemene

Seznam souřadnic (S-JTSK)
Číslo bodu Souřadnice pro zápis do KN

Číslo bodu	Y	X	Kód kv.	Poznámka
k.u. Frenštát pod Radhoštěm (634719)				
694	479066.99	1135977.26	3	lom břemene
695	479068.41	1135977.86	3	lom břemene
696	479068.35	1135978.48	3	lom břemene
697	479088.67	1135974.10	3	lom břemene
698	479088.55	1135973.52	3	lom břemene
699	479107.90	1135969.94	3	lom břemene
700	479108.00	1135970.54	3	lom břemene
701	479121.28	1135968.52	3	lom břemene
702	479121.18	1135967.92	3	lom břemene
703	479139.88	1135964.57	3	lom břemene
704	479140.00	1135965.15	3	lom břemene
705	479166.66	1135959.18	3	lom břemene
706	479166.54	1135958.60	3	lom břemene
707	479176.14	1135956.80	3	lom břemene
708	479176.24	1135957.40	3	lom břemene
709	479188.81	1135955.82	3	lom břemene
710	479188.73	1135955.22	6	lom břemene
711	479199.15	1135954.25	3	lom břemene
712	479199.19	1135954.85	3	lom břemene
713	479209.81	1135954.44	3	lom břemene
714	479209.75	1135953.84	3	lom břemene
715	479218.67	1135952.26	3	lom břemene
716	479218.75	1135952.86	3	lom břemene
717	479273.54	1135947.69	3	lom břemene
718	479273.48	1135947.09	3	lom břemene
719	479293.56	1135945.33	3	lom břemene
720	479293.60	1135945.93	3	lom břemene
721	479304.37	1135945.36	3	lom břemene
722	479304.13	1135944.76	3	lom břemene
723	479305.59	1135943.53	3	lom břemene
724	479306.17	1135943.83	3	lom břemene
725	479306.29	1135941.95	3	lom břemene
726	479305.69	1135942.05	3	lom břemene
727	479294.71	1135916.85	3	lom břemene
728	479295.49	1135917.11	3	lom břemene
729	479295.98	1135916.86	3	lom břemene
730	479295.74	1135916.29	3	lom břemene
731	479298.00	1135915.76	3	lom břemene
732	479298.23	1135915.32	3	lom břemene
733	477222.75	1133839.85	3	lom břemene
734	477222.31	1133840.25	3	lom břemene
735	477237.42	1133857.28	3	lom břemene
736	477237.81	1133856.82	3	lom břemene
737	478922.60	1135780.50	3	lom břemene
738	478922.00	1135780.64	3	lom břemene
739	478925.71	1135788.35	3	lom břemene
740	478926.31	1135788.20	3	lom břemene
741	479251.91	1135949.13	3	lom břemene
742	479251.80	1135949.74	3	lom břemene
743	479260.94	1135948.88	3	lom břemene
744	479261.05	1135948.26	3	lom břemene
745	477223.27	1133839.38	3	lom břemene
746	477221.79	1133840.72	3	lom břemene
747	477238.27	1133856.29	3	lom břemene
748	477236.95	1133857.81	3	lom břemene
749	478923.30	1135780.34	3	lom břemene
750	478921.31	1135780.80	3	lom břemene
751	478925.01	1135788.54	3	lom břemene
752	478927.01	1135788.02	3	lom břemene
753	479252.04	1135948.41	3	lom břemene
754	479251.67	1135950.46	3	lom břemene
755	479260.81	1135949.59	3	lom břemene
756	479261.18	1135947.55	3	lom břemene
757	477386.29	1133540.97	3	průsečík
758	477370.75	1133561.58	3	průsečík
759	477371.24	1133561.93	3	průsečík
760	477329.90	1133570.10	3	průsečík
761	477331.82	1133571.40	3	průsečík
762	477291.57	1133555.52	3	průsečík
763	477292.17	1133555.91	3	průsečík
764	477288.05	1133557.76	3	průsečík
765	477287.49	1133557.35	3	průsečík
766	477276.25	1133562.01	3	průsečík
767	477276.72	1133562.40	3	průsečík
768	477244.97	1133575.23	3	průsečík
769	477245.58	1133575.66	3	průsečík
770	477170.45	1133605.50	3	průsečík
771	477169.77	1133605.04	3	průsečík
772	477142.46	1133612.53	3	průsečík
773	477143.04	1133612.93	3	průsečík
774	477069.31	1133641.34	3	průsečík
775	477069.78	1133641.76	3	průsečík
776	477059.67	1133652.50	3	průsečík
777	477060.19	1133652.19	3	průsečík
778	477117.95	1133794.75	3	průsečík
779	477120.10	1133796.54	3	průsečík
780	477134.01	1133815.30	3	průsečík
781	477134.51	1133814.97	3	průsečík
782	477138.43	1133819.99	3	průsečík
783	477137.92	1133820.31	3	průsečík
784	477213.88	1133830.76	3	průsečík
785	477214.33	1133830.35	3	průsečík
786	477506.32	1133130.31	3	průsečík
787	477505.80	1133130.64	3	průsečík
788	477224.00	1133843.22	3	průsečík
789	477225.50	1133841.90	3	průsečík
790	477472.68	1133214.43	3	průsečík
791	477472.13	1133214.88	3	průsečík
792	477260.98	1133660.44	3	průsečík

Seznam souřadnic (S-JTSK)
Číslo bodu Souřadnice pro zápis do KN

Y	X	Kod kv.	Poznámka
k.o. Frenštát pod Radhoštěm (634719)			
793	477260.51	1133861.03	3 průsečík
794	477285.65	1133910.74	3 průsečík
795	477286.25	1133910.72	3 průsečík
796	477286.09	1133913.69	3 průsečík
797	477285.45	1133914.45	3 průsečík
798	477286.79	1133930.52	3 průsečík
799	477286.55	1133931.07	3 průsečík
800	477323.49	1133958.56	3 průsečík
801	477324.71	1133958.46	3 průsečík
802	477425.75	1133967.01	3 průsečík
803	477425.74	1133967.61	3 průsečík
804	477434.38	1133967.91	3 průsečík
805	477434.43	1133967.31	3 průsečík
806	477473.60	1133965.71	3 průsečík
807	477474.26	1133965.99	3 průsečík
808	477549.11	1133907.32	3 průsečík
809	477549.76	1133907.57	3 průsečík
810	477555.31	1133903.34	3 průsečík
811	477554.67	1133903.07	3 průsečík
812	477558.32	1133900.28	3 průsečík
813	477558.96	1133900.55	3 průsečík
814	477575.37	1133886.82	3 průsečík
815	477580.66	1133888.73	3 průsečík
816	477741.25	1133951.87	3 průsečík
817	477741.52	1133951.34	3 průsečík
818	477747.85	1133954.48	3 průsečík
819	477748.16	1133953.96	3 průsečík
820	477796.10	1133972.92	3 průsečík
821	477842.39	1133935.10	3 průsečík
822	477842.86	1133935.48	3 průsečík
823	477853.89	1133920.14	3 průsečík
824	477853.43	1133919.76	3 průsečík
825	477884.80	1133875.20	3 průsečík
826	477885.27	1133875.58	3 průsečík
827	477896.10	1133859.84	3 průsečík
828	477896.58	1133860.20	3 průsečík
829	477910.98	1133840.48	3 průsečík
830	477911.46	1133840.84	3 průsečík
831	477972.98	1133855.50	3 průsečík
832	477976.95	1133858.38	3 průsečík
833	478014.61	1133878.09	3 průsečík
834	478014.99	1133877.61	3 průsečík
835	478110.47	1133915.36	3 průsečík
836	478111.00	1133915.64	3 průsečík
837	478118.62	1133902.02	3 průsečík
838	478119.16	1133902.28	3 průsečík
839	478151.88	1133947.36	3 průsečík
840	478152.24	1133946.87	3 průsečík
841	478185.28	1133965.49	3 průsečík
842	478185.38	1133964.89	3 průsečík
843	478191.31	1133966.95	3 průsečík
844	478191.20	1133967.55	3 průsečík
845	478201.02	1133970.97	3 průsečík
846	478201.12	1133970.37	3 průsečík
847	478214.62	1133975.07	3 průsečík
848	478215.14	1133975.88	3 průsečík
849	478218.58	1133977.08	3 průsečík
850	478220.57	1133977.14	3 průsečík
851	478225.48	1133978.93	3 průsečík
852	478224.77	1133979.30	3 průsečík
853	478236.50	1133991.31	3 průsečík
854	478236.69	1133990.28	3 průsečík
855	478260.49	1133994.58	3 průsečík
856	478261.02	1133994.86	3 průsečík
857	478268.41	1133981.46	3 průsečík
858	478268.94	1133981.73	3 průsečík
859	478296.53	1134022.29	3 průsečík
860	478296.62	1134021.64	3 průsečík
861	478392.87	1134214.53	3 průsečík
862	478393.43	1134215.05	3 průsečík
863	478392.07	1134232.69	3 průsečík
864	478391.51	1134232.17	3 průsečík
865	478389.79	1134251.83	3 průsečík
866	478390.34	1134252.40	3 průsečík
867	478386.04	1134289.45	3 průsečík
868	478386.58	1134290.13	3 průsečík
869	478377.98	1134373.15	3 průsečík
870	478378.51	1134373.86	3 průsečík
871	478374.28	1134410.48	3 průsečík
872	478374.80	1134411.29	3 průsečík
873	478372.11	1134438.42	3 průsečík
874	478371.58	1134437.68	3 průsečík
875	478360.84	1134620.63	3 průsečík
876	478360.42	1134622.05	3 průsečík
877	478348.90	1134683.79	3 průsečík
878	478347.78	1134684.89	3 průsečík
879	478343.36	1134688.99	3 průsečík
880	478342.81	1134689.24	3 průsečík
881	478345.96	1134697.00	3 průsečík
882	478347.12	1134702.52	3 průsečík
883	478347.71	1134702.42	3 průsečík
884	478355.51	1134734.46	3 průsečík
885	478355.44	1134733.80	3 průsečík
886	478375.46	1134818.80	3 průsečík
887	478375.68	1134819.36	3 průsečík
888	478383.43	1134950.46	3 průsečík
889	478383.77	1134951.00	3 průsečík
890	478357.13	1134980.18	3 průsečík
891	478357.58	1134979.78	3 průsečík

Seznam souřadnic (S-JTSK)
Číslo bodu Souřadnice pro zápis do KN

Y	X	Kod kv.	Poznámka
k.o. Frenštát pod Radhoštěm (634719)			
892	478361.48	1134984.17	3 průsečík
893	478361.09	1134984.63	3 průsečík
894	478360.22	1135024.96	3 průsečík
895	478361.16	1135025.05	3 průsečík
896	478427.50	1135180.97	3 průsečík
897	478427.01	1135181.32	3 průsečík
898	478575.75	1135348.67	3 průsečík
899	478576.40	1135348.53	3 průsečík
900	478600.66	1135416.85	3 průsečík
901	478601.22	1135416.60	3 průsečík
902	478603.14	1135419.21	3 průsečík
903	478602.58	1135419.45	3 průsečík
904	478655.19	1135492.34	6 průsečík
905	478654.68	1135492.65	6 průsečík
906	478778.74	1135542.53	3 průsečík
907	478778.48	1135543.07	3 průsečík
908	478784.18	1135545.99	3 průsečík
909	478784.44	1135545.45	3 průsečík
910	478775.26	1135571.18	3 průsečík
911	478775.77	1135571.52	3 průsečík
912	478861.52	1135660.09	6 průsečík
913	478861.78	1135659.53	6 průsečík
914	478882.60	1135678.36	3 průsečík
915	478882.00	1135677.88	3 průsečík
916	478884.99	1135704.21	3 průsečík
917	478885.01	1135703.61	3 průsečík
918	478889.28	1135703.71	3 průsečík
919	478889.28	1135704.31	6 průsečík
920	478890.29	1135704.33	6 průsečík
921	478890.46	1135703.74	6 průsečík
922	478893.38	1135707.82	3 průsečík
923	478892.79	1135708.74	3 průsečík
924	478893.02	1135713.88	3 průsečík
925	478893.58	1135713.04	3 průsečík
926	478914.78	1135765.16	3 průsečík
927	478915.17	1135764.59	3 průsečík
928	477532.18	1133293.68	3 průsečík
929	477531.85	1133294.18	3 průsečík
930	477574.54	1133313.69	3 průsečík
931	477575.14	1133313.75	3 průsečík
932	478951.09	1135852.30	3 průsečík
933	478950.87	1135851.51	3 průsečík
934	478978.11	1135858.51	3 průsečík
935	478978.71	1135858.51	3 průsečík
936	478978.97	1135861.63	3 průsečík
937	478978.37	1135861.63	3 průsečík
938	479013.97	1135903.72	6 průsečík
939	479014.11	1135902.88	6 průsečík
940	479184.25	1135956.39	3 průsečík
941	479191.90	1135955.53	6 průsečík
942	479191.34	1135954.98	6 průsečík
943	479203.21	1135953.86	6 průsečík
944	479203.19	1135954.46	6 průsečík
945	479245.81	1135949.70	6 průsečík
946	479245.69	1135950.32	6 průsečík
947	479247.52	1135950.14	3 průsečík
948	479247.91	1135949.50	3 průsečík
949	477575.54	1133317.69	3 průsečík
950	477574.93	1133317.64	3 průsečík
951	477575.08	1133319.16	3 průsečík
952	477575.69	1133319.23	3 průsečík
953	479268.07	1135947.60	3 průsečík
954	479268.06	1135948.21	3 průsečík
955	477489.33	1133129.46	3 průsečík
956	477488.84	1133129.88	3 průsečík
957	477499.95	1133384.10	3 průsečík
958	477500.39	1133384.50	3 průsečík
959	477468.02	1133427.39	3 průsečík
960	477468.46	1133427.79	3 průsečík
961	477447.46	1133449.25	3 průsečík
962	477447.91	1133449.66	3 průsečík
963	477428.56	1133472.21	3 průsečík
964	477429.01	1133472.61	3 průsečík
965	477396.44	1133524.73	3 průsečík
966	477396.89	1133525.14	3 průsečík
967	477394.33	1133529.29	3 průsečík
968	477393.84	1133528.94	3 průsečík

Λ
2280/6

θ
2280/5

4498/14

4376/4

2268/17

4376/3

4376/34

2274/2

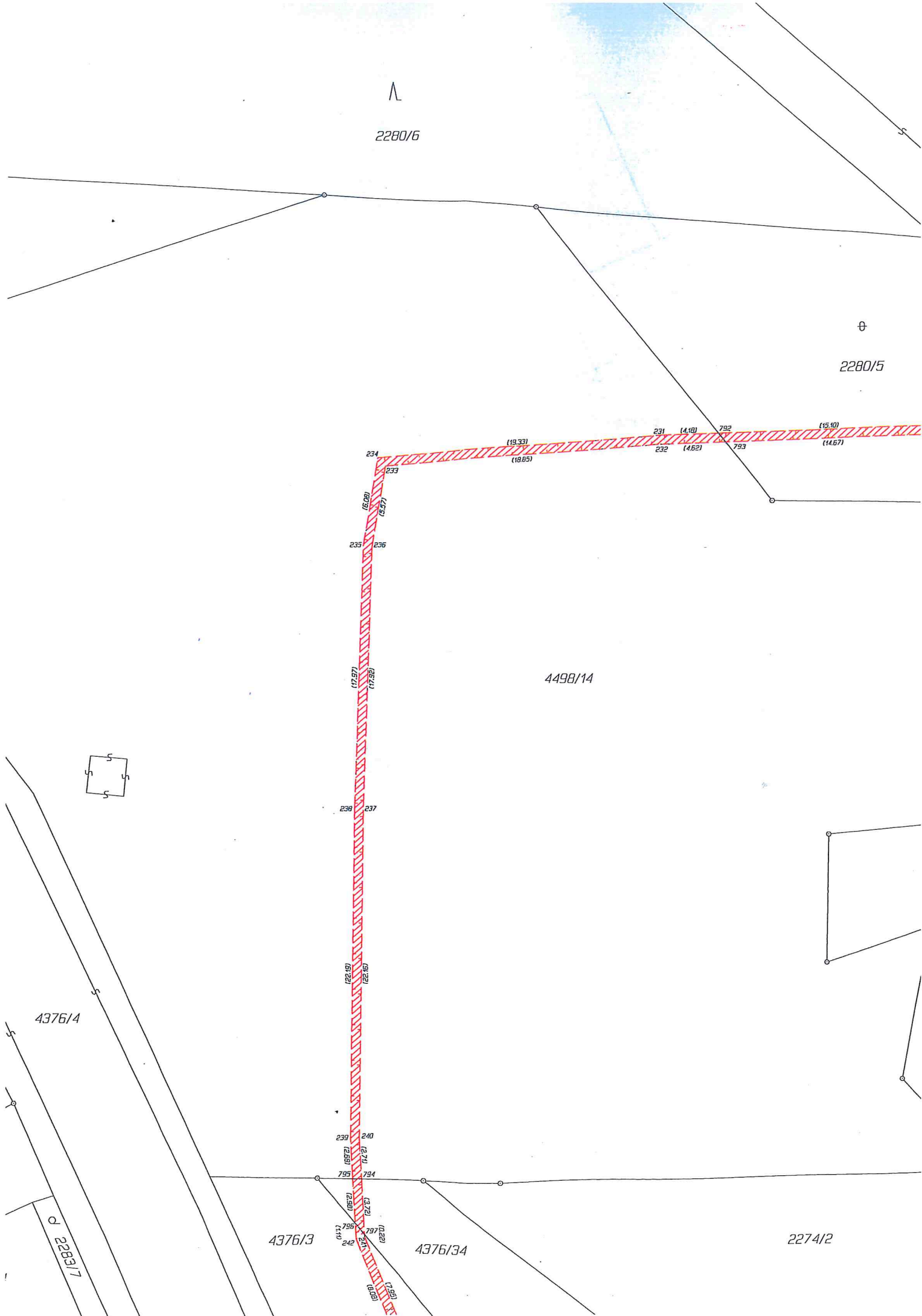

234
233
235
236
237
238
239
240
795
794
795
796
797
798
799
800
801
802
803
804
805
806
807
808
809
810
811
812
813
814
815
816
817
818
819
820
821
822
823
824
825
826
827
828
829
830
831
832
833
834
835
836
837
838
839
840
841
842
843
844
845
846
847
848
849
850
851
852
853
854
855
856
857
858
859
860
861
862
863
864
865
866
867
868
869
870
871
872
873
874
875
876
877
878
879
880
881
882
883
884
885
886
887
888
889
890
891
892
893
894
895
896
897
898
899
900
901
902
903
904
905
906
907
908
909
910
911
912
913
914
915
916
917
918
919
920
921
922
923
924
925
926
927
928
929
930
931
932
933
934
935
936
937
938
939
940
941
942
943
944
945
946
947
948
949
950
951
952
953
954
955
956
957
958
959
960
961
962
963
964
965
966
967
968
969
970
971
972
973
974
975
976
977
978
979
980
981
982
983
984
985
986
987
988
989
990
991
992
993
994
995
996
997
998
999
1000

Ověřovací doložka změny datového formátu dokumentu podle § 69a zákona č. 499/2004 Sb.

Doložka číslo: 987305

Původní datový formát: application/pdf

UUID původní komponenty: 5093eef7-3537-4229-90cd-54400ad12d3d

Jméno a příjmení osoby, která změnu formátu dokumentu provedla:

System ERMS (zpracovatel dokumentu Hana KONÍČKOVÁ)

Subjekt, který změnu formátu provedl: Správa železnic, státní organizace

Datum vyhotovení ověřovací doložky: 30.07.2020 13:26:01



30e1bce5-9cc3-4ae0-bd29-a5b5c79f2628