

## Odborné vyjádření

Název a číslo stavby: **Tramvaj Plotní - soubor staveb - etapa 2-4**

Věc: Vyjádření k předložené ZBV č. 3/67.3 – SO 100.40.2/1– Ul. Dornych 3.část, chodníky

---

V předložené změně dochází ke zvýšení ceny objektu z 3 328 729,96 Kč na 3 545 022,26 Kč, tedy o + **216 292,30 Kč**.

V předložené změně dochází k úpravě výměr položek z nabídky a jsou zde 3 nové položky.

- Pol. č. 501 – 979071122R00 – Očištění vybouraných dlažebních kostek drobných, s původním vyplněním spár živící nebo cementovou maltou, navrhovaná jednotková cena 69,00 Kč/m<sup>2</sup>.

Jednotková cena položky byla převzata ze stavby (objektová řada). **Konzultant nemá k výši jednotkové ceny připomínky.**

- Pol. č. 502 – 917461111R1 – Osaz. stoj. obrub. kam. s opěrou, lože z C 12/15 vč. materiálu, navrhovaná jednotková cena 1 418,00 Kč/m.

Jednotková cena položky byla převzata ze stavby z položky 917425 CHODNÍKOVÉ OBRUBY Z KAMENNÝCH OBRUBNÍKŮ ŠÍŘ 200MM. **Konzultant nemá k výši jednotkové ceny připomínky.**

- Pol. č. 503 – 999037 – Projektční práce – úprava prostranství u přechodu Dornych - Přízová, navrhovaná jednotková cena 23 575,00 Kč/soub.

Jednotková cena je doložená kalkulací s dopočtem, režii a zisku. **Konzultant nemá k výši jednotkové ceny připomínky.**

### Závěr:

Veškeré přílohy směrnice GŘ č. 18/2017 verze 1.2 byly doloženy.

**Konzultant nemá z hlediska cenové kontroly připomínky.**

V Brně dne 23. 3. 2020



KUBITA s.r.o.





**Průvodní list zařazení do skupiny  
pro ZBV číslo: 3/67.3**

|                                  |  |
|----------------------------------|--|
| Věcně příslušný útvar:           | Statutární město Brno                      |
| Název stavby:                    | Tramvaj Plotní – soubor staveb – etapa 2-4 |
| Číslo SO/PS / číslo Změny SO/PS: | SO 100.40.2/1                              |
| Název SO/PS:                     | Ul. Dornych 3.část, chodníky               |

Údaje jsou zpracovány ke dni vzniku Změny:

|   |   |
|---|---|
| Přijatá smluvní částka (bez Rezervy a DPH): | <b>1 197 447 545,43 Kč (bez DPH);</b>                 |
| Celková cena SO/PS dle Smlouvy:             | 3 328 729,96 Kč (bez DPH)                             |
| Orientač. cena navrhovaných Změn záporných: | 0,00 Kč, 0,00 % z ceny SO/PS dle Smlouvy              |
| Orientační cena navrhovaných Změn kladných: | 216 292,30 Kč, 6,50 % z ceny SO/PS dle Smlouvy        |
| Aktuální orientační smluvní částka:         | 1 188 684 210,43 Kč, 99,27 % z Přijaté smluvní částky |

Stručný popis Změny, popis původního řešení (např. dle PDPS), včetně jejich vzájemného porovnání, posouzení možnosti vzniku řetězení Změn a možnosti vzniku Smluvních kompenzačních nároků (Claimy):

Tato ZBV řeší změnu, která vyvstala na základě požadavku objednatele na úpravu dlážděné plochy v místě bývalé zastávky MHD (u domu Dornych 33). A dále také vyhotovení dodatečných projekčních prací na úpravu prostranství u křižovatky Dornych-Přízová.

Vzhledem k příčině vzniku řešené změny lze říci, že Změna nevyvolá řetězení Změn a zároveň Změna nevyvolá vznik odpovědnostních závazků objednatele, respektive vznik Smluvních kompenzačních nároků.

**ZDŮVODNĚNÍ PRO ZMĚNY ZÁPORNÉ:** Z jakých důvodů Změny záporné vznikají, včetně posouzení možnosti vzniku podstatné Změny záporné, která by umožnila účast jiných dodavatelů nebo by mohla mít vliv na výběr dodavatele (pořadí nabídek jednotlivých uchazečů) (viz § 16 a § 17 této Směrnice):  
Změny záporné nejsou vyvolány.

**JEDNÁ SE O ZMĚNU NEPODSTATNOU DLE § 222, ODS. (3) ZZVZ:**  
(NEHODÍCÍ SE ŠKRTNĚTE A HODÍCÍ SE PODTRHNĚTE)

**ANO / NE**

**ZDŮVODNĚNÍ PRO SKUPINU 3 – Nepředvídané změny (dle § 222, odst. (6) ZZVZ):** Uvedte důvody pro zařazení do této Skupiny.

Tato Změna řeší změny ve stavebním objektu SO 100.40.2.

**Dílčí změna č. 1:**

Tato ZBV řeší Změnu, která vyvstala na základě požadavku objednatele na úpravu dlážděné plochy v místě bývalé zastávky MHD (u domu Dornych 33) dle návrhu [redacted] projektant parku). V rámci Změny bylo provedeno zdemolování bývalé zastávky a zadláždění plochy po zastávce a stánku PNS, domodelování travnatých valů, přemístění 2 ks sloupků pro koše, předláždění chodníku u ulice Zvonařka v celém rozsahu + místa s chybějícími obrubníky, umístění nových laviček.

Jelikož tyto požadavky byly vzneseny až v průběhu výstavby akce Tramvaj Plotní - soubor staveb - etapa 2-4, nebyly tedy součástí zadávací dokumentace stavby, proto nemohl Zhotovitel tuto skutečnost předpokládat.

**Dílčí změna č. 2:**

Tato ZBV řeší vyhotovení projekčních prací na dodatečnou úpravu stavby dle požadavku investora stavby, na základě které, bude rozhodnuto, zda tuto úpravu bude možné provést z hlediska ekonomického a technologického. Tato úprava nebyla předpokládána zadávací projektovou dokumentací, proto Zhotovitel ani projektant nemohl tuto změnu předpokládat.

Projektová dokumentace zpracovává požadované úpravy:

- zpracování projekčních prací na úpravu prostranství u přechodu křižovatky Dornych-Přízová (u areálu Vlněna)

## Změny množství položek dotčených Změnou v rozpočtu SO 100.40.2:

| Poř. č. pol. | Kód položky  | Název položky   | Množství rozdílu | Rozdíl cen celkem v % |
|--------------|--------------|---|------------------|-----------------------|
| 1            | 122102202R00 | Odkopávky a prokopávky pro silnice v horninách 1 a 2<br><br>přes 100 do 1 000 m <sup>3</sup>  | 45,000           | 43,27%                |
| 3            | 162701105R00 | Vodorovné přemístění výkopku z horniny 1 až 4, na vzdálenost přes 9 000 do 10 000 m   | 45,000           | 6,04%                 |
| 4            | 162701109R00 | Vodorovné přemístění výkopku příplatek k ceně za každých dalších i započatých 1 000 m přes 10 000 m z horniny 1 až 4                      | 270,000          | 7,25%                 |
| 8            | 199000002R00 | Poplatky za skládku horniny 1- 4  | 45,000           | 6,04%                 |
| 10           | 180402111R00 | Založení trávníku parkového výsevem v rovině  | 115,000          | 12,29%                |
| 11           | 181101101R00 | Úprava pláně v zářezech v hornině 1 až 4, bez zhutnění  | 115,000          | 12,29%                |
| 12           | 181301112R00 | Rozprostření a urovnání ornice v rovině v souvislé ploše přes 500 m <sup>2</sup> , tloušťka vrstvy přes 100 do 150 mm                     | 115,000          | 12,29%                |
| 13           | 00572410R    | směs travní parková, pro mírnou zátěž   | 3,554            | 12,29%                |
| 14           | 10364200R    | ornice pro pozemkové úpravy   | 17,768           | 12,29%                |
| 17           | 564831111R00 | Podklad ze štěrkodrti s rozprostřením a zhutněním tloušťka po zhutnění 100 mm   | 90,000           | 3,66%                 |
| 18           | 564851111R00 | Podklad ze štěrkodrti s rozprostřením a zhutněním tloušťka po zhutnění 150 mm   | 90,000           | 3,37%                 |
| 51           | 113106121R00 | Rozebrání dlažeb, panelů komunikací pro pěší s jakýmkoliv ložem a výplní spár<br><br>z betonových nebo kameninových dlaždic nebo tvarovek | 150,000          | 66,67%                |
| 57           | 113204111R00 | Vytrhání obrub záhonových   | 50,000           | 18,28%                |
| 61           | 979024441R00 | Očištění vybouraných obrubníků, dlaždic obrubníků, krajníků vybouraných z jakéhokoliv lože a s jakoukoliv výplní spár                     | 50,000           | 7,04%                 |
| 63           | 979084216R00 | Vodorovná doprava vybouraných hmot po suchu bez naložení, ale se složením na vzdálenost do 5 km   | 47,250           | 13,05%                |
| 64           | 979084219R00 | Vodorovná doprava vybouraných hmot po suchu příplatek k ceně za každých dalších i započatých 5 km přes 5 km                               | 47,250           | 13,05%                |
| 65           | 979087213T00 | Paletizace a nakládání vybouraných hmot na dopravní prostředky  | 47,250           | 13,05%                |
| 66           | 979990101R00 | Poplatek za skládku směsi betonu a cihel do 30x30 cm  | 47,250           | 13,05%                |

## Příloha č. 4

|     |              |  |         |         |
|-----|--------------|--|---------|---------|
| 501 | 979071122R00 | Očištění vybouraných dlažebních kostek drobných, s původním vyplněním spár živicí nebo cementovou maltou | 150,000 | 100,00% |
| 502 | 917461111R1  | Osaz. stoj. obrub. kam. s opěrou, lože z C 12/15 vč. materiálu   | 80,000  | 100,00% |
| 503 | 999037       | Projekční práce – úprava prostranství u přechodu Dornych - Přízová                                       | 1,000   | 100,00% |

**ZPRACOVATEL:**

Správce stavby

Jméno: [REDACTED]

Podpis: ... [REDACTED] .....

datum: 27. 03. 2020 .....

**SCHVALOVATEL – ŘEDITEL VĚCNĚ PŘÍSLUŠNÉHO ÚTVARU:**

Statutární město Brno

Jméno: [REDACTED]

Podpis: ... [REDACTED] .....

## Změnový list

|   |   |                             |
|---|---|-----------------------------|
| Název a evidenční číslo Stavby:<br><b>Tramvaj Plotní - soubor staveb - etapa 2-4</b><br>Název stavebního objektu/provozního souboru (SO/PS):<br><b>Ul. Dornych 3.část, chodníky</b> | Číslo SO/PS /<br>/ číslo Změny SO/PS:<br><b>SO 100.40.2/1</b> | Číslo ZBV:<br><b>3/67.3</b> |
|---|---|-----------------------------|

Strany smlouvy o dílo na realizaci výše uvedené Stavby uzavřené dne 18.12.2017 (dále jen Smlouva):

**Objednatel:**

Statutární město Brno se sídlem Dominikánské náměstí 196/1, 602 00 Brno  
Ředitelství silnic a dálnic ČR se sídlem Na Pankráci 546/56, 140 00 Praha 4  
Dopravní podnik města Brna, a.s. se sídlem Hlinky 64/151, Pisárky, 603 00 Brno  
Teplárny Brno, a.s., se sídlem Okružní 828/25, Lesná, 638 00 Brno

**Zhotovitel:** Společnost "Výstavba tramvajové tratě Plotní" se sídlem Olomoucká 704/174, Černovice, 627 00 Brno

|   |         |   |
|---|---------|---|
| Přílohy Změnového listu:<br><br>Rozpis ocenění změn položek | Paré č. | Příjemce  |
|   | 1       | Správce stavby (v elektronické verzi Intranet ŘSD ČR) |
|   | 2       | Zhotovitel  |
|   | 3       | Projektant  |
|   | 4-7     | Objednatelé   |

Iniciátor změny: Zhotovitel

**Popis Změny:**

Tato Změna řeší změny ve stavebním objektu SO 100.40.2.

Díličí změna č. 1:

Tato ZBV řeší Změnu, která vyvstala na základě požadavku objednatele na úpravu dlážděné plochy v místě bývalé zastávky MHD (u domu Dornych 33) dle návrhu [redacted] projektant parku). V rámci Změny bylo provedeno zdemolování bývalé zastávky a zadláždění plochy po zastávce a stánku PNS, domodelování travnatých valů, přemístění 2 ks sloupků pro koše, předdláždění chodníku u ulice Zvonařka v celém rozsahu + místa s chybějícími obrubníky, umístění nových laviček.

Jelikož tyto požadavky byly vzneseny až v průběhu výstavby akce Tramvaj Plotní - soubor staveb - etapa 2-4, nebyly tedy součástí zadávací dokumentace stavby, proto nemohl Zhotovitel tuto skutečnost předpokládat.

Díličí změna č. 2:

Tato ZBV řeší vyhotovení projekčních prací na dodatečnou úpravu stavby dle požadavku investora stavby, na základě které, bude rozhodnuto, zda tuto úpravu bude možné provést z hlediska ekonomického a technologického. Tato úprava nebyla předpokládána zadávací projektovou dokumentací, proto Zhotovitel ani projektant nemohl tuto změnu předpokládat.

Projektová dokumentace zpracovává požadované úpravy:

- zpracování projekčních prací na úpravu prostranství u přechodu křižovatky Dornych-Přízová (u areálu Vlněna)

Údaje v Kč bez DPH:

| Cena navrhovaných Změn záporných | Cena navrhovaných Změn kladných | Cena navrhovaných Změn záporných a Změn kladných celkem |
|----------------------------------|---------------------------------|---|
| 0,00                             | 216 292,30                      | 216 292,30  |

**Podpis vyjadřuje souhlas se Změnou:**

|   |                  |                    |                   |
|---|------------------|--------------------|-------------------|
| Projektant (autorský dozor)   | jméno [redacted] | datum 31. 03. 2020 | podpis [redacted] |
| Funkce zaměstnance ŘSD ČR určeného v rámci organizační struktury Věcně příslušného útvaru k vyjádření k ZBV   | jméno [redacted] | datum [redacted]   | podpis [redacted] |
| Supervize   | jméno [redacted] | datum [redacted]   | podpis [redacted] |
| Správce stavby  | jméno [redacted] | datum 27. 03. 2020 | podpis [redacted] |
| Objednatel a Zhotovitel se dohodli, že u výše uvedeného SO/PS, který je součástí výše uvedené Stavby, budou provedeny v souladu s § 222 ZZVZ Změny, jež jsou podrobně popsány, zdůvodněny, dokladovány a oceněny v dokumentaci Změny, jejíž součástí je i tento Změnový list. Ostatním zůstávají práva a povinnosti Objednatele a Zhotovitele sjednané ve Smlouvě nedotčeny. Smluvní strany shodně prohlašují, že Změny dle tohoto Změnového listu nejsou zlepšením dle čl. 13.2 Smluvních podmínek. Na důkaz toho připojují příslušné osoby oprávněné jednat jménem nebo v zastoupení Objednatele a Zhotovitele své podpisy. |                  |                    |                   |
| Statutární město Brno (Oprávněná osoba objednatele)   | jméno [redacted] | datum [redacted]   | [redacted]        |
| Zhotovitel  | jméno [redacted] | datum 27. 3. 2020  | [redacted]        |

Číslo paré:

17

**ZÁPIS****o projednání ocenění soupisu prací a ceny stavebního objektu/provozního souboru (SO/PS)  
pro celou ZBV číslo: 3/67.3**

|  |                            |
|--|----------------------------|
| <b>Název Stavby:</b> Tramvaj Plotní - soubor staveb - etapa 2-4                              | <b>Skupina</b><br><b>3</b> |
| <b>Číslo SO/PS / číslo Změny SO/PS: SO 100.40.2/1</b>  |                            |
| <b>Název stavebního objektu/provozního souboru (SO/PS):<br/>Ul. Dornych 3.část, chodníky</b> |                            |

Údaje v Kč bez DPH

|                               |
|-------------------------------|
| <b>Cena SO/PS dle Smlouvy</b> |
| 1 - zadat                     |
| 3 328 729,96                  |

**Poznámka:** Cenu všech Změn záporných v předchozích Změnách na SO/PS a cenu navrhovaných Změn záporných na SO/PS je nutno zadávat se znaménkem mínus (-).

**Cena SO/PS v předchozích ZBV:**

Údaje v Kč bez DPH

|                         | Cena všech Změn záporných v předchozích Změnách na SO/PS | Cena všech Změn kladných v předchozích Změnách na SO/PS | Cena SO/PS po všech předchozích Změnách | Rozdíl ceny SO/PS po všech předchozích Změnách a ve Smlouvě |
|-------------------------|--|---|---|---|
| 2                       | 3 - zadat  | 4 - zadat   | 5=1+3+4                                 | 6=5-1   |
| stavební/montážní práce | 0,00   | 0,00  | 3 328 729,96                            | 0,00  |

**Cena SO/PS v této ZBV a po této ZBV:**

Údaje v Kč bez DPH

|                         | Cena navrhovaných Změn záporných na SO/PS | Cena navrhovaných Změn kladných na SO/PS | Cena všech Změn kladných na SO/PS (předchozích a navrhovaných) | Cena všech Změn kladných na SO/PS k ceně SO/PS dle Smlouvy v % |
|-------------------------|---|--|--|--|
| 7                       | 8 - zadat                                 | 9 - zadat                                | 10=4+9   | 11=(10/1)*100  |
| stavební/montážní práce | 0,00                                      | 216 292,30                               | 216 292,30   | 6,50%  |

**Cena SO/PS po této ZBV:**

Údaje v Kč bez DPH

|                         | Cena všech Změn záporných na SO/PS (předchozích a navrhovaných) | Cena SO/PS po této Změně | Rozdíl ceny SO/PS po této Změně oproti ceně SO/PS dle Smlouvy | Rozdíl ceny SO/PS po této Změně oproti ceně SO/PS dle Smlouvy v % |
|-------------------------|---|--------------------------|---|---|
| 12                      | 13=3+8  | 14=1+13+10               | 15=14-1   | 16=(15/1)*100   |
| stavební/montážní práce | 0,00  | 3 545 022,26             | 216 292,30  | 6,50%   |

**Vyjádření (souhlasím x nesouhlasím), jméno, datum, podpis**

Zhotovitel (stavbvedoucí):

SOUHLASÍM  
27. 3. 2020

SOUHLASÍM 27. 03. 2020

Projektant (autorský dozor):

SOUHLASÍM  
31. 03. 2020

Správce stavby

Statutární město Brno

## Rozpis ocenění Změn položek - pro ZBV číslo: 3/67.3

Evidenční číslo a název stavby: Tramvaj Plotní - soubor staveb - etapa 2-4

Číslo a název SO/PS: SO 100.40.2 Ul. Dorných 3.část, chodníky

Číslo a název rozpočtu: SO 100.40.2 Ul. Dorných 3.část, chodníky

ZMĚNA SOUPLISU PRACÍ (SO/PS)  
č. SO 100.40.2/1

## Skupina Změn: 3

| Poř. č.<br>řad. | Kód položky  | Název položky   | m.j. | Množství ve<br>Smlouvě | Množství ve<br>Změně | Množství<br>rozdílu | Cena za m.j. v<br>Kč | Cena celkem ve<br>Smlouvě v Kč | Změny záporné v Kč | Změny kladné v Kč | Cena celkem ve<br>Změně v Kč | Rozdíl cen celkem v<br>Kč | Rozdíl cen<br>celkem v % |
|-----------------|--------------|---|------|------------------------|----------------------|---------------------|----------------------|--------------------------------|--------------------|-------------------|------------------------------|---------------------------|--------------------------|
|                 |              |   |      |                        |                      |                     |                      |                                |                    |                   |                              |                           |                          |
| <b>1</b>        |              | <b>Zemní práce</b>  |      |                        |                      |                     |                      |                                |                    |                   |                              |                           |                          |
| 1               | 122102202R00 | Odkopávky a prokopávky pro silnice v horninách 1 a 2 přes 100 do 1 000 m3<br><i>dílčí změna č. 1</i>                                | m3   | 104,000                | 149,000              | 45,000              | 74,00                | 7 696,00                       | 0,00               | 3 330,00          | 11 026,00                    | 3 330,00                  | 43,27%                   |
| 2               | 122302202R00 | Odkopávky a prokopávky pro silnice v hornině 4 přes 100 do 1 000 m3<br><i>dílčí změna č. 1</i>                                      | m3   | 641,120                | 641,120              | 0,000               | 86,00                | 55 136,32                      | 0,00               | 0,00              | 55 136,32                    | 0,00                      | 0,00%                    |
| 3               | 162701105R00 | Vodorovné přemístění výkopku z horniny 1 až 4, na vzdálenost přes 9 000 do 10 000 m<br><i>dílčí změna č. 1</i>                      | m3   | 745,120                | 790,120              | 45,000              | 159,00               | 118 474,08                     | 0,00               | 7 155,00          | 125 629,08                   | 7 155,00                  | 6,04%                    |
| 4               | 162701109R00 | Vodorovné přemístění výkopku příplatek k ceně za každých dalších i započatých 1 000 m přes 10 000 m<br>z horniny 1 až 4<br>45*6     | m3   | 3 725,600              | 3 995,600            | 270,000             | 1,00                 | 3 725,60                       | 0,00               | 270,00            | 3 995,60                     | 270,00                    | 7,25%                    |
| 5               | 167101102R00 | přes 100 m3, z horniny 1 až 4   | m3   | 230,000                | 230,000              | 0,000               | 48,00                | 11 040,00                      | 0,00               | 0,00              | 11 040,00                    | 0,00                      | 0,00%                    |
| 6               | 171101102R01 | Uložení sypáního do násypů zhutněných   | m3   | 230,000                | 230,000              | 0,000               | 139,00               | 31 970,00                      | 0,00               | 0,00              | 31 970,00                    | 0,00                      | 0,00%                    |
| 7               | 181101102R00 | Úprava pláně v zářezech v hornině 1 až 4, se zhutněním  | m2   | 2 669,500              | 2 669,500            | 0,000               | 13,00                | 34 703,50                      | 0,00               | 0,00              | 34 703,50                    | 0,00                      | 0,00%                    |
| 8               | 199000002R00 | Poplatky za skládku horniny 1- 4<br><i>dílčí změna č. 1</i>   | m3   | 745,120                | 790,120              | 45,000              | 89,00                | 66 315,68                      | 0,00               | 4 005,00          | 70 320,68                    | 4 005,00                  | 6,04%                    |
| 9               | 58330002.R   | Zemina stabilizační vhodná do násypu<br><b>Zemní práce</b>  | t    | 402,730                | 402,730              | 0,000               | 133,00               | 53 563,09                      | 0,00               | 0,00              | 53 563,09                    | 0,00                      | 0,00%                    |
| <b>1</b>        |              |   |      |                        |                      |                     |                      | <b>382 624,27</b>              | <b>0,00</b>        | <b>14 760,00</b>  | <b>397 384,27</b>            | <b>14 760,00</b>          | <b>3,86%</b>             |
| <b>18</b>       |              | <b>Povrchové úpravy terénu</b>  |      |                        |                      |                     |                      |                                |                    |                   |                              |                           |                          |
| 10              | 180402111R00 | Založení trávníku parkového výševem v rovině<br><i>dílčí změna č. 1</i>   | m2   | 936,000                | 1 051,000            | 115,000             | 17,00                | 15 912,00                      | 0,00               | 1 955,00          | 17 867,00                    | 1 955,00                  | 12,29%                   |
| 11              | 181101101R00 | Úprava pláně v zářezech v hornině 1 až 4, bez zhutnění<br><i>dílčí změna č. 1</i>   | m2   | 936,000                | 1 051,000            | 115,000             | 8,00                 | 7 488,00                       | 0,00               | 920,00            | 8 408,00                     | 920,00                    | 12,29%                   |
| 12              | 181301112R00 | Rozprostření a urovňání ornice v rovině v souvislé ploše přes 500 m2, tloušťka vrstvy přes 100 do 150 mm<br><i>dílčí změna č. 1</i> | m2   | 936,000                | 1 051,000            | 115,000             | 29,00                | 27 144,00                      | 0,00               | 3 335,00          | 30 479,00                    | 3 335,00                  | 12,29%                   |
| 13              | 00572410R    | směs travní parková, pro mírnou zátěž<br><i>dílčí změna č. 1</i>  | kg   | 28,922                 | 32,476               | 3,554               | 136,00               | 3 933,45                       | 0,00               | 483,29            | 4 416,74                     | 483,29                    | 12,29%                   |
| 14              | 10364200R    | ornice pro pozemkové úpravy<br><i>dílčí změna č. 1</i>  | m3   | 144,612                | 162,380              | 17,768              | 417,00               | 60 303,20                      | 0,00               | 7 409,26          | 67 712,46                    | 7 409,26                  | 12,29%                   |
| <b>18</b>       |              | <b>Povrchové úpravy terénu</b>  |      |                        |                      |                     |                      | <b>114 780,65</b>              | <b>0,00</b>        | <b>14 102,55</b>  | <b>128 883,20</b>            | <b>14 102,55</b>          | <b>12,29%</b>            |



| Poř. č.<br>pol. | Kód položky  | Název položky  | m.j. | Množství ve<br>Smlouvě | Množství ve<br>Změně | Množství<br>rozdílu | Cena za m.j. v<br>Kč | Cena celkem ve<br>Smlouvě v Kč | Změny záporné v Kč | Změny kladné v Kč | Cena celkem ve<br>Změně v Kč | Rozdíl cen celkem v<br>Kč | Rozdíl cen<br>celkem v % |
|-----------------|--------------|--|------|------------------------|----------------------|---------------------|----------------------|--------------------------------|--------------------|-------------------|------------------------------|---------------------------|--------------------------|
|                 |              |  |      |                        |                      |                     |                      |                                |                    |                   |                              |                           |                          |
| 3               | 38899300RPO  | <b>Svislé a kompletní konstrukce</b><br>Chránička kabelu z korug. PE 63, bet. mazanina,<br>zemní práce                     | m    | 60,500                 | 60,500               | 0,000               | 308,00               | 18 634,00                      | 0,00               | 0,00              | 18 634,00                    | 0,00                      | 0,00%                    |
| 16              | 38899400RPO  | Chránička kabelu z korug. PE 110, bet. mazanina,<br>zemní práce  | m    | 154,500                | 154,500              | 0,000               | 370,00               | 57 165,00                      | 0,00               | 0,00              | 57 165,00                    | 0,00                      | 0,00%                    |
| 3               |              | <b>Svislé a kompletní konstrukce</b>   |      |                        |                      |                     |                      | <b>75 799,00</b>               | <b>0,00</b>        | <b>0,00</b>       | <b>75 799,00</b>             | <b>0,00</b>               | <b>0,00%</b>             |
| 5               |              | <b>Komunikace</b>  |      |                        |                      |                     |                      |                                |                    |                   |                              |                           |                          |
| 17              | 56483111R00  | Podklad ze šterkodrti s rozproštěním a<br>zhuštěním tloušťka po zhuštění 100 mm<br><i>dílčí změna č. 1</i>                 | m2   | 2 462,000              | 2 552,000            | 90,000              | 71,00                | 174 802,00                     | 0,00               | 6 390,00          | 181 192,00                   | 6 390,00                  | 3,66%                    |
| 18              | 56485111R00  | Podklad ze šterkodrti s rozproštěním a<br>zhuštěním tloušťka po zhuštění 150 mm<br><i>dílčí změna č. 1</i>                 | m2   | 2 669,500              | 2 759,500            | 90,000              | 107,00               | 285 636,50                     | 0,00               | 9 630,00          | 295 266,50                   | 9 630,00                  | 3,37%                    |
| 19              | 567122114R00 | Podklad z kameniva zpevněného cementem KZC<br>1. tloušťka po zhuštění 150 mm   | m2   | 207,500                | 207,500              | 0,000               | 249,00               | 51 667,50                      | 0,00               | 0,00              | 51 667,50                    | 0,00                      | 0,00%                    |
| 20              | 596215021R00 | Kladení zámkové dlažby do drté tloušťka dlažby<br>60 mm, tloušťka lože 40 mm   | m2   | 2 462,000              | 2 462,000            | 0,000               | 191,00               | 470 242,00                     | 0,00               | 0,00              | 470 242,00                   | 0,00                      | 0,00%                    |
| 21              | 596215040R00 | Kladení zámkové dlažby do drté tloušťka dlažby<br>80 mm, tloušťka lože 40 mm   | m2   | 207,500                | 207,500              | 0,000               | 193,00               | 40 047,50                      | 0,00               | 0,00              | 40 047,50                    | 0,00                      | 0,00%                    |
| 22              | 596215030R01 | Předláždění chodníku ze zámkové dlažby,<br>(rozebrání, očištění, kladení)  | m2   | 98,000                 | 98,000               | 0,000               | 193,00               | 18 914,00                      | 0,00               | 0,00              | 18 914,00                    | 0,00                      | 0,00%                    |
| 23              | 599141110T00 | Zalití spáry asfalt. modifikovanou zálivkou  | m    | 21,000                 | 21,000               | 0,000               | 121,00               | 2 541,00                       | 0,00               | 0,00              | 2 541,00                     | 0,00                      | 0,00%                    |
| 24              | 592451151R   | dlažba betonová dvouvrstvá, skladebná;<br>obdélník; dlaždice pro nevidomé; červená; l =<br>200 mm; š = 100 mm; tl. 60,0 mm | m2   | 76,124                 | 76,124               | 0,000               | 315,00               | 23 978,97                      | 0,00               | 0,00              | 23 978,97                    | 0,00                      | 0,00%                    |
| 25              | 592451158R   | dlažba betonová dvouvrstvá, skladebná;<br>obdélník; dlaždice pro nevidomé; červená; l =<br>200 mm; š = 100 mm; tl. 80,0 mm | m2   | 4,727                  | 4,727                | 0,000               | 381,00               | 1 800,91                       | 0,00               | 0,00              | 1 800,91                     | 0,00                      | 0,00%                    |
| 26              | 592451170R   | dlažba betonová dvouvrstvá; obdélník; šedá; l =<br>200 mm; š = 100 mm; tl. 80,0 mm   | m2   | 204,848                | 204,848              | 0,000               | 205,00               | 41 993,88                      | 0,00               | 0,00              | 41 993,88                    | 0,00                      | 0,00%                    |
| 27              | 592452630R   | dlažba betonová dvouvrstvá; čtverec; šedá; l =<br>200 mm; š = 200 mm; tl. 60,0 mm  | m2   | 2 387,771              | 2 387,771            | 0,000               | 167,00               | 398 757,81                     | 0,00               | 0,00              | 398 757,81                   | 0,00                      | 0,00%                    |
| 28              | 59245270P    | Dlažba betonová drážková tl.6 cm šedá<br><b>Komunikace</b>   | m2   | 22,725                 | 22,725               | 0,000               | 512,00               | 11 635,20                      | 0,00               | 0,00              | 11 635,20                    | 0,00                      | 0,00%                    |
| 5               |              |  |      |                        |                      |                     |                      | <b>1 522 017,27</b>            | <b>0,00</b>        | <b>16 020,00</b>  | <b>1 538 037,27</b>          | <b>16 020,00</b>          | <b>1,05%</b>             |
| 6               |              | <b>Úpravy povrchu, podlahy</b>   |      |                        |                      |                     |                      |                                |                    |                   |                              |                           |                          |
| 29              | 622423721R00 | Oprava vnějších omítek vápenných štukových<br>stupně členitosti 3<br>v množství opravované plochy přes 65 do 80 %          | m2   | 18,600                 | 18,600               | 0,000               | 451,00               | 8 388,60                       | 0,00               | 0,00              | 8 388,60                     | 0,00                      | 0,00%                    |
| 6               |              | <b>Úpravy povrchu, podlahy</b>   |      |                        |                      |                     |                      | <b>8 388,60</b>                | <b>0,00</b>        | <b>0,00</b>       | <b>8 388,60</b>              | <b>0,00</b>               | <b>0,00%</b>             |

| 1            | 2            | 3  | 4              | 5                   | 6                 | 7                | 8                 | 9                           | 10                 | 11                | 12                        | 13                     | 14                    |
|--------------|--------------|--|----------------|---------------------|-------------------|------------------|-------------------|-----------------------------|--------------------|-------------------|---------------------------|------------------------|-----------------------|
| Poř. č. pol. | Kód položky  | Název položky  | m.j.           | Množství ve Smlouvě | Množství ve Změně | Množství rozdílů | Cena za m.j. v Kč | Cena celkem ve Smlouvě v Kč | Změny záporné v Kč | Změny kladné v Kč | Cena celkem ve Změně v Kč | Rozdíl cen celkem v Kč | Rozdíl cen celkem v % |
| 8            |              | <b>Trubní vedení</b>   |                |                     |                   |                  |                   |                             |                    |                   |                           |                        |                       |
| 30           | 894410000RPO | Zřízení vpusť uliční z betonových dílců včetně dodávky dílců a zemních prací   | kus            | 1,000               | 1,000             | 0,000            | 15 478,00         | 15 478,00                   | 0,00               | 0,00              | 15 478,00                 | 0,00                   | 0,00%                 |
| 31           | 899202111R00 | Osazení mříží litinových o hmotnost jednotlivě přes 50 do 100 kg   | kus            | 1,000               | 1,000             | 0,000            | 691,00            | 691,00                      | 0,00               | 0,00              | 691,00                    | 0,00                   | 0,00%                 |
| 32           | 55243099R    | Mříž litinová s rámem D400 300x500 mm  | kus            | 1,000               | 1,000             | 0,000            | 2 746,00          | 2 746,00                    | 0,00               | 0,00              | 2 746,00                  | 0,00                   | 0,00%                 |
| 33           | 831260014RPO | Kanalizace z trub kameninových DN 150 včetně zemních prací   | m              | 16,000              | 16,000            | 0,000            | 3 392,00          | 54 272,00                   | 0,00               | 0,00              | 54 272,00                 | 0,00                   | 0,00%                 |
| 8            |              | <b>Trubní vedení</b>   |                |                     |                   |                  |                   | <b>73 187,00</b>            | <b>0,00</b>        | <b>0,00</b>       | <b>73 187,00</b>          | <b>0,00</b>            | <b>0,00%</b>          |
| 91           |              | <b>Doplňující práce na komunikaci</b>  |                |                     |                   |                  |                   |                             |                    |                   |                           |                        |                       |
| 34           | 911231111R00 | se dvěma madly   | m              | 82,000              | 82,000            | 0,000            | 617,00            | 50 594,00                   | 0,00               | 0,00              | 50 594,00                 | 0,00                   | 0,00%                 |
| 35           | 917862111R01 | Osazení stojat. obrub.bet. s opěrou, lože C 20/25  | m              | 525,000             | 525,000           | 0,000            | 241,00            | 126 525,00                  | 0,00               | 0,00              | 126 525,00                | 0,00                   | 0,00%                 |
| 36           | 919735111R00 | Řezání stávajících krytů nebo podkladů živičných, hloubky do 50 mm   | m              | 21,000              | 21,000            | 0,000            | 45,00             | 945,00                      | 0,00               | 0,00              | 945,00                    | 0,00                   | 0,00%                 |
| 37           | 59217472R    | obrubník silniční materiál beton; l = 1000,0 mm; š = 150,0 mm; h = 250,0 mm; barva šedá                                      | kus            | 29,795              | 29,795            | 0,000            | 93,00             | 2 770,94                    | 0,00               | 0,00              | 2 770,94                  | 0,00                   | 0,00%                 |
| 38           | 55395105.RP  | Zábradlí ocelové trubkové vzor Brno  | m              | 82,000              | 82,000            | 0,000            | 2 467,00          | 202 294,00                  | 0,00               | 0,00              | 202 294,00                | 0,00                   | 0,00%                 |
| 39           | 59217421R    | obrubník chodníkový materiál beton; l = 1000,0 mm; š = 100,0 mm; h = 250,0 mm; barva šedá                                    | kus            | 464,600             | 464,600           | 0,000            | 75,00             | 34 845,00                   | 0,00               | 0,00              | 34 845,00                 | 0,00                   | 0,00%                 |
| 40           | 59217476R    | obrubník silniční nálezový; materiál beton; l = 1000,0 mm; š = 150,0 mm; h = 150,0 mm; barva šedá                            | kus            | 21,715              | 21,715            | 0,000            | 73,00             | 1 585,20                    | 0,00               | 0,00              | 1 585,20                  | 0,00                   | 0,00%                 |
| 41           | 59217480R    | obrubník silniční přechodový levý; materiál beton; l = 1000,0 mm; š = 150,0 mm; výškový rozsah h = 150 až 250 mm; barva šedá | kus            | 8,080               | 8,080             | 0,000            | 192,00            | 1 551,36                    | 0,00               | 0,00              | 1 551,36                  | 0,00                   | 0,00%                 |
| 42           | 59217495R    | obrubník silniční oblouk vnější; r 1 000 mm; materiál beton; l = 1000,0 mm; š = 150,0 mm; h = 250,0 mm; barva šedá           | kus            | 6,060               | 6,060             | 0,000            | 432,00            | 2 617,92                    | 0,00               | 0,00              | 2 617,92                  | 0,00                   | 0,00%                 |
| 91           |              | <b>Doplňující práce na komunikaci</b>  |                |                     |                   |                  |                   | <b>423 728,42</b>           | <b>0,00</b>        | <b>0,00</b>       | <b>423 728,42</b>         | <b>0,00</b>            | <b>0,00%</b>          |
| 961          |              | <b>Vybourané stavební suti</b>   |                |                     |                   |                  |                   |                             |                    |                   |                           |                        |                       |
| 43           | 113108405R00 | Odstranění podkladů nebo krytů živičných, v ploše jednotlivě nad 50 m <sup>2</sup> , tloušťka vrstvy 50 mm                   | m <sup>2</sup> | 573,000             | 573,000           | 0,000            | 16,00             | 9 168,00                    | 0,00               | 0,00              | 9 168,00                  | 0,00                   | 0,00%                 |
| 44           | 113108420R00 | Odstranění podkladů nebo krytů živičných, v ploše jednotlivě nad 50 m <sup>2</sup> , tloušťka vrstvy 200 mm                  | m <sup>2</sup> | 1 020,000           | 1 020,000         | 0,000            | 62,00             | 63 240,00                   | 0,00               | 0,00              | 63 240,00                 | 0,00                   | 0,00%                 |
| 45           | 113109415R00 | Odstranění podkladů nebo krytů z betonu prostého, v ploše jednotlivě nad 50 m <sup>2</sup> , tloušťka vrstvy 150 mm          | m <sup>2</sup> | 575,000             | 575,000           | 0,000            | 224,00            | 128 800,00                  | 0,00               | 0,00              | 128 800,00                | 0,00                   | 0,00%                 |

| Poř. č. pol. | Kód položky  | Název položky  | m.j. | Množství ve Smlouvě | Množství ve Změně | Množství rozdílů | Cena za m.j. v Kč | Cena celkem ve Smlouvě v Kč | Změny záporné v Kč | Změny kladné v Kč | Cena celkem ve Změně v Kč | Rozdíl cen celkem v Kč | Rozdíl cen celkem v % |
|--------------|--------------|--|------|---------------------|-------------------|------------------|-------------------|-----------------------------|--------------------|-------------------|---------------------------|------------------------|-----------------------|
|              |              |  |      |                     |                   |                  |                   |                             |                    |                   |                           |                        |                       |
| 46           | 120901121R00 | Bourání konstrukcí v odkopávkách a prokopávkách z betonu, prostého, pneumatickým kladivem  | m3   | 4,200               | 4,200             | 0,000            | 1 492,00          | 6 266,40                    | 0,00               | 0,00              | 6 266,40                  | 0,00                   | 0,00%                 |
| 47           | 979082113R00 | Vodorovná doprava sutí po suchu do 1000 m  | t    | 830,775             | 830,775           | 0,000            | 88,00             | 73 108,20                   | 0,00               | 0,00              | 73 108,20                 | 0,00                   | 0,00%                 |
| 48           | 979082119R00 | Příplatek k přesunu sutí za každých dalších 1000 m   | t    | 4 971,450           | 4 971,450         | 0,000            | 1,00              | 4 971,45                    | 0,00               | 0,00              | 4 971,45                  | 0,00                   | 0,00%                 |
| 49           | 979990103R00 | Poplatek za skládku beton do 30x30 cm  | t    | 216,240             | 216,240           | 0,000            | 86,00             | 18 596,64                   | 0,00               | 0,00              | 18 596,64                 | 0,00                   | 0,00%                 |
| 50           | 979990112R00 | Poplatek za skládku Poplatek za skládku sutí - asfalt  | t    | 511,830             | 511,830           | 0,000            | 247,00            | 126 422,01                  | 0,00               | 0,00              | 126 422,01                | 0,00                   | 0,00%                 |
|              | <b>961</b>   | <b>Vybourané stavební sutí</b>   |      |                     |                   |                  |                   | <b>430 572,70</b>           | <b>0,00</b>        | <b>0,00</b>       | <b>430 572,70</b>         | <b>0,00</b>            | <b>0,00%</b>          |
|              | <b>962</b>   | <b>Vybourané stavební hmoty</b>  |      |                     |                   |                  |                   |                             |                    |                   |                           |                        |                       |
| 51           | 113106121R00 | Rozebrání dlažeb, panelů komunikací pro pěší s jakýmkoliv ložem a výplní spár z betonových nebo kameninových dlaždic nebo tvarovek   | m2   | 225,000             | 375,000           | 150,000          | 39,00             | 8 775,00                    | 0,00               | 5 850,00          | 14 625,00                 | 5 850,00               | 66,67%                |
|              |              | <i>dílčí změna č. 1</i>  |      |                     |                   |                  |                   |                             |                    |                   |                           |                        |                       |
| 52           | 113106221R00 | Rozebrání dlažeb, panelů vozovek a ploch s jakoukoliv výplní spár v ploše jednotlivě do 200 m2, z drobných kostek nebo odseků, kladených do lože z kameniva těžšího, škváry nebo strusky | m2   | 82,000              | 82,000            | 0,000            | 39,00             | 3 198,00                    | 0,00               | 0,00              | 3 198,00                  | 0,00                   | 0,00%                 |
| 53           | 113106231R00 | Rozebrání dlažeb, panelů vozovek a ploch s jakoukoliv výplní spár v jakékoliv ploše, ze zámkové dlažky, kladených do lože z kameniva   | m2   | 430,000             | 430,000           | 0,000            | 39,00             | 16 770,00                   | 0,00               | 0,00              | 16 770,00                 | 0,00                   | 0,00%                 |
| 54           | 113201111R00 | Vytrhání obrub chodníkových ležatých   | m    | 39,500              | 39,500            | 0,000            | 75,00             | 2 962,50                    | 0,00               | 0,00              | 2 962,50                  | 0,00                   | 0,00%                 |
| 55           | 113202111R00 | Vytrhání obrub z krajníků nebo obrubníků stojatých   | m    | 397,000             | 397,000           | 0,000            | 60,00             | 23 820,00                   | 0,00               | 0,00              | 23 820,00                 | 0,00                   | 0,00%                 |
| 56           | 113203111R00 | Vytrhání obrub z dlažebních kostek   | m    | 549,000             | 549,000           | 0,000            | 50,00             | 27 450,00                   | 0,00               | 0,00              | 27 450,00                 | 0,00                   | 0,00%                 |
| 57           | 113204111R00 | Vytrhání obrub záhonových  | m    | 273,500             | 323,500           | 50,000           | 47,00             | 12 854,50                   | 0,00               | 2 350,00          | 15 204,50                 | 2 350,00               | 18,28%                |
|              |              | <i>dílčí změna č. 1</i>  |      |                     |                   |                  |                   |                             |                    |                   |                           |                        |                       |
| 58           | 966005111R00 | Rozebrání a odstranění zábradlí a ocelových svodidel silničního zábradlí se sloupky osazenými s betonovými patkami   | m    | 108,500             | 108,500           | 0,000            | 208,00            | 22 568,00                   | 0,00               | 0,00              | 22 568,00                 | 0,00                   | 0,00%                 |
| 59           | 966006132R00 | Odstanění značek pro staničení nebo dopravních značek dopravních nebo orientačních s betonovými patkami  | kus  | 6,000               | 6,000             | 0,000            | 316,00            | 1 896,00                    | 0,00               | 0,00              | 1 896,00                  | 0,00                   | 0,00%                 |
| 60           | 966006211R00 | Odstanění svislých dopr. značek včetně demontáže ze sloupů nebo konzolí  | kus  | 7,000               | 7,000             | 0,000            | 69,00             | 483,00                      | 0,00               | 0,00              | 483,00                    | 0,00                   | 0,00%                 |

| Poř. č.<br>no. | Kód položky  | Název položky   | m.j. | Množství ve<br>Smlouvě | Množství ve<br>Změně | Množství<br>rozdílu | Cena za m.j. v<br>Kč | Cena celkem ve<br>Smlouvě v Kč | Změny záporné v Kč | Změny kladné v Kč | Cena celkem ve<br>Změně v Kč | Rozdíl cen celkem v<br>Kč | Rozdíl cen<br>celkem v % |
|----------------|--------------|---|------|------------------------|----------------------|---------------------|----------------------|--------------------------------|--------------------|-------------------|------------------------------|---------------------------|--------------------------|
| 1              | 2            | 3   | 4    | 5                      | 6                    | 7                   | 8                    | 9                              | 10                 | 11                | 12                           | 13                        | 14                       |
| 61             | 979024441R00 | Očištění vybouraných obrubníků, dlaždic obrubníků, krajníků vybouraných z jakéhokoliv lože a s jakoukoliv výplní spár<br><i>díličí změna č. 1</i>           | m    | 710,000                | 760,000              | 50,000              | 23,00                | 16 330,00                      | 0,00               | 1 150,00          | 17 480,00                    | 1 150,00                  | 7,04%                    |
| 62             | 979071121R00 | Očištění vybouraných dlažebních kostek drobných, s původním vyplněním spár kamenivem těženým  | m2   | 54,900                 | 54,900               | 0,000               | 29,00                | 1 592,10                       | 0,00               | 0,00              | 1 592,10                     | 0,00                      | 0,00%                    |
| 63             | 979084216R00 | Vodorovná doprava vybouraných hmot po suchu bez naložení, ale se složením na vzdálenost do 5 km<br><i>díličí změna č. 1</i>                                 | t    | 361,972                | 409,222              | 47,250              | 109,00               | 39 454,95                      | 0,00               | 5 150,25          | 44 605,20                    | 5 150,25                  | 13,05%                   |
| 64             | 979084219R00 | Vodorovná doprava vybouraných hmot po suchu příplatek k ceně za každých dalších i započatých 5 km přes 5 km<br><i>díličí změna č. 1</i>                     | t    | 361,972                | 409,222              | 47,250              | 1,00                 | 361,97                         | 0,00               | 47,25             | 409,22                       | 47,25                     | 13,05%                   |
| 65             | 979087213T00 | Paletizace a nakládání vybouraných hmot na dopravní prostředky<br><i>díličí změna č. 1</i>  | t    | 361,972                | 409,222              | 47,250              | 115,00               | 41 626,78                      | 0,00               | 5 433,75          | 47 060,53                    | 5 433,75                  | 13,05%                   |
| 66             | 979990101R00 | Poplatek za skládku směsi betonu a cihel do 30X30 cm<br><i>díličí změna č. 1</i>  | t    | 361,972                | 409,222              | 47,250              | 86,00                | 31 129,59                      | 0,00               | 4 063,50          | 35 193,09                    | 4 063,50                  | 13,05%                   |
| 67             | 966570000RPO | Odstanění části stáv.odv. žlabu s odvozem<br><b>Vybourané stavební hmoty</b>  | m    | 11,000                 | 11,000               | 0,000               | 950,00               | 10 450,00                      | 0,00               | 0,00              | 10 450,00                    | 0,00                      | 0,00%                    |
|                |              |   |      |                        |                      |                     |                      | <b>261 722,39</b>              | <b>0,00</b>        | <b>24 044,75</b>  | <b>285 767,14</b>            | <b>24 044,75</b>          | <b>9,19%</b>             |
| 68             | 99825311R00  | <b>Staveništní přesun hmot</b><br>Přesun hmot pro opravy a údržbu komunikací jakékoliv délky objektu  | t    | 493,638                | 493,638              | 0,000               | 12,00                | 5 923,66                       | 0,00               | 0,00              | 5 923,66                     | 0,00                      | 0,00%                    |
|                |              |   |      |                        |                      |                     |                      | <b>5 923,66</b>                | <b>0,00</b>        | <b>0,00</b>       | <b>5 923,66</b>              | <b>0,00</b>               | <b>0,00%</b>             |
| 69             | 767990000RPO | <b>Konstrukce zámečnické</b><br>Odstanění zastávkového přístřešku   | kpl  | 1,000                  | 1,000                | 0,000               | 25 901,00            | 25 901,00                      | 0,00               | 0,00              | 25 901,00                    | 0,00                      | 0,00%                    |
|                |              |   |      |                        |                      |                     |                      | <b>25 901,00</b>               | <b>0,00</b>        | <b>0,00</b>       | <b>25 901,00</b>             | <b>0,00</b>               | <b>0,00%</b>             |
| 70             | 460490012RT1 | <b>Zemní práce při montážích</b><br>Zakrytí kabelu výstražnou folií PVC, šířka 33 cm  | m    | 215,000                | 215,000              | 0,000               | 19,00                | 4 085,00                       | 0,00               | 0,00              | 4 085,00                     | 0,00                      | 0,00%                    |
|                |              |   |      |                        |                      |                     |                      | <b>4 085,00</b>                | <b>0,00</b>        | <b>0,00</b>       | <b>4 085,00</b>              | <b>0,00</b>               | <b>0,00%</b>             |
| 501            | 979071122R00 | <b>Nové položky</b><br>Očištění vybouraných dlažebních kostek drobných, s původním vyplněním spár živíci nebo cementovou maltou<br><i>díličí změna č. 1</i> | m2   | 0,000                  | 150,000              | 150,000             | 69,00                | 0,00                           | 0,00               | 10 350,00         | 10 350,00                    | 10 350,00                 | 100,00%                  |

| Poř. č.<br>pol. | Kód položky<br>2 | Název položky<br>3  | m.j.<br>4 | Množství ve<br>Smlouvě<br>5 | Množství ve<br>Změně<br>6 | Množství ve<br>rozdílu<br>7 | Cena za m.j. v<br>Kč<br>8 | Cena celkem ve<br>Smlouvě v Kč<br>9 | Změny záporné v Kč<br>10 | Změny kladné v Kč<br>11 | Cena celkem ve<br>Změně v Kč<br>12 | Rozdíl (cen celkem v<br>Kč)<br>13 | Rozdíl cen<br>celkem v %<br>14 |
|-----------------|------------------|---|-----------|-----------------------------|---------------------------|-----------------------------|---------------------------|-------------------------------------|--------------------------|-------------------------|------------------------------------|-----------------------------------|--------------------------------|
| 502             | 917461111R1      | Osaz. stoj. obrub. kam. s opěrou, lože z C 12/15<br>vč. materiálu<br>dílní změna č. 1   | M         | 0,000                       | 80,000                    | 80,000                      | 1 418,00                  | 0,00                                | 0,00                     | 113 440,00              | 113 440,00                         | 113 440,00                        | 100,00%                        |
| 503             | 999037           | Projektční práce - úprava prostranství u přechodu<br>Dorných - Přízová<br>dílní změna č. 2<br>Zpracování projektčních prací na dodatečné<br>úpravy dle investora stavby<br>Nové položky | soubor    | 0,000                       | 1,000                     | 1,000                       | 23 575,00                 | 0,00                                | 0,00                     | 23 575,00               | 23 575,00                          | 23 575,00                         | 100,00%                        |
|                 | 999              |   |           |                             |                           |                             |                           | 0,00                                | 0,00                     | 147 365,00              | 147 365,00                         | 147 365,00                        | 100,00%                        |
|                 |                  | <b>Celkem</b>   |           |                             |                           |                             |                           | <b>3 328 729,96</b>                 | <b>0,00</b>              | <b>216 292,30</b>       | <b>3 545 022,26</b>                | <b>216 292,30</b>                 | <b>6,50%</b>                   |

|     |              |  |        |                 |  |  |  |  |  |  |  |  |  |
|-----|--------------|--|--------|-----------------|--|--|--|--|--|--|--|--|--|
| 501 | 979071122R00 | Očištění vybouraných dlažebních kostek<br>drobných, s původním vyplněním spár živíci<br>nebo cementovou maltou | m2     | cenová hladina: |  | pol. č. 107, SO 100.10.1-1   |  |  |  |  |  |  |  |
| 502 | 917461111R1  | Osaz. stoj. obrub. kam. s opěrou, lože z C 12/15<br>vč. materiálu  | M      | cenová hladina: |  | pol. č. 50, SO 100.21.1 - použita položka z ceníku RTS,<br>cenová hladina použita z položky obsažené v SOD z<br>ceníku OTSKP |  |  |  |  |  |  |  |
| 503 | 999037       | Projektční práce - úprava prostranství u přechodu<br>Dorných - Přízová   | soubor | cenová hladina: |  | Rozbor ceny položky: 999037  |  |  |  |  |  |  |  |

Za

Za Objednatelce:

Datum: 27. 3. 2020

27. 03. 2020

Datum:

PŘEHLED ZAŘAZENÍ ZMĚN DO SKUPIN (údaje v Kč bez DPH)

Název a evidenční číslo Stavby: Tramvaj Plotní - soubor staveb - etapa 2-4

Summary table showing contract details: Přijátá smluvní částka bez rezervy a DPH (1 197 447 545,43), Aktuální smluvní částka (1 188 684 210,43), Procento změny (99,27%), etc.

Summary table for Skupiny 3 a 4: Suma Změn kladných a Změn záporných Skupiny 3 a Skupiny 4 (-6 358 459,77), etc.

Summary table for Skupina 3 and 4: Sledování limitu 50 % Skupina 3 (7,17%), Sledování limitu 50 % Skupina 4 (0,00%), etc.

Summary table for limit 15%: Sledování limitu 15 % (0,32%), Sledování limitu 149 224 000 Kč (3 843 618,42 Kč), etc.

Skupiny změn

Main data table with columns for SO, ZBV č., Investor, Název SOIPS / předmět Změny, Změny záporné, Změny kladné, Hodnota ZBV, and 6 groups of changes (-1 to -6).

Poznámka: Formulář má informativní charakter a zobrazuje stav k datu předložení Evidenčního listu vyhrazené změny. Evidenčního listu smluvních kompenzačních nároků či Změnového listu ke schválení.

**IMOS Brno, a.s.      Rozbor ceny položky      999037**

Název : **Projekční práce - úprava prostranství u přechodu Dorných -**      MJ      **soubor**  
**Přízová**

|                           |                                 |                |                     |                     |
|---------------------------|---------------------------------|----------------|---------------------|---------------------|
| 1                         | Materiál                        |                | 0,00 Kč             | 0,00% z celkové JC  |
| 2                         | Mzdy                            |                | 0,00 Kč             | 0,00% z celkové JC  |
| 3                         | Odvody                          | 34,00 % z mezd | 0,00 Kč             | 0,00% z celkové JC  |
| 4                         | Stroje                          |                | 0,00 Kč             | 0,00% z celkové JC  |
| 5                         | Ostatní přímé náklady           |                | 20 500,00 Kč        | 86,96% z celkové JC |
| 6                         | <b>Přímé náklady [1] až [5]</b> |                | <b>20 500,00 Kč</b> |                     |
| 7                         | Režie výrobní                   | 5,00 % z [6]   | 1 025,00 Kč         | 4,35% z celkové JC  |
| 8                         | Režie správní                   | 5,00 % z [6]   | 1 025,00 Kč         | 4,35% z celkové JC  |
| 9                         | Zisk                            | 5,00 % z [6]   | 1 025,00 Kč         | 4,35% z celkové JC  |
| 10                        | Ostatní a nekalkulované náklady |                | 0,00 Kč             | 0,00%               |
| <b>Celkem [6] až [10]</b> |                                 |                | <b>23 575,00 Kč</b> |                     |

| T                            | Kód položky | Název položky  | MJ     | Množství<br>spotřeba | Jednotková<br>cena | Celkem              |
|------------------------------|-------------|--|--------|----------------------|--------------------|---------------------|
| M                            |             |  | kg     |                      |                    | 0,00 Kč             |
| M                            |             |  |        |                      |                    | 0,00 Kč             |
| M                            |             |  |        |                      |                    | 0,00 Kč             |
| M                            |             |  |        |                      |                    | 0,00 Kč             |
| <b>Materiály</b>             |             |  |        |                      |                    | <b>0,00 Kč</b>      |
| P                            |             |  | Nh     |                      |                    | 0,00 Kč             |
| P                            |             |  | Nh     |                      |                    | 0,00 Kč             |
| P                            |             |  | Nh     |                      |                    | 0,00 Kč             |
| P                            |             |  |        |                      |                    | 0,00 Kč             |
| <b>Mzdy</b>                  |             |  |        |                      |                    | <b>0,00 Kč</b>      |
| S                            |             |  | Sh     |                      |                    | 0,00 Kč             |
| S                            |             |  | Sh     |                      |                    | 0,00 Kč             |
| S                            |             |  | Sh     |                      |                    | 0,00 Kč             |
| S                            |             |  | Sh     |                      |                    | 0,00 Kč             |
| S                            |             |  | Sh     |                      |                    | 0,00 Kč             |
| <b>Stroje</b>                |             |  |        |                      |                    | <b>0,00 Kč</b>      |
| O                            |             | Nabídka subdodavatele - zpracování<br>projektové dokumentace RDS | Soubor | 1,00000              | 20 500,00          | 20 500,00 Kč        |
| O                            |             |  |        |                      |                    | 0,00 Kč             |
| <b>Ostatní přímé náklady</b> |             |  |        |                      |                    | <b>20 500,00 Kč</b> |

## Poznámka :

Tato položka se nevyskytuje v soupisech prací dle SOD ani v cenících OTSKP-SKP a RTS, proto předpokládáme vyčíslení přímých nákladů.



Evidenční číslo: ORG 4276 TRAMVAJ PLOTNÍ

Počet stran  
Počet výtisků  
Výtisk číslo  
Klasifikace PI**Zápis z 43. kontrolního dne stavby  
„Tramvaj Plotní – soubor staveb, etapa 2-4“**

|                      |           |            |  |
|----------------------|-----------|------------|--|
| <b>Kontrolní den</b> |           |            |  |
| číslo                | <b>43</b> | konaný dne | <b>28.11.2019</b> v zasedací místnosti zařízení staveniště zhotovitele Dornych |

|   |  |
|---|--|
| <b>Účastníci</b>  |  |
| Seznam účastníků je uveden v příloze č. 1 – Prezenční listina |  |

|   |  |
|---|--|
| <b>Program kontrolního dne</b>  |  |
| <ol style="list-style-type: none"> <li>1. Kontrola úkolů z jednání o předání staveniště a minulého KD</li> <li>2. Zpráva zhotovitele o průběhu výstavby:             <ol style="list-style-type: none"> <li>a) plnění věcného harmonogramu</li> <li>b) popis provedených prací</li> </ol> </li> <li>3. Kontrola kvality:</li> <li>4. Stav BOZP a PO</li> <li>5. Různé – nové úkoly</li> <li>6. Kontrola stavby</li> <li>7. Závěr</li> </ol> |  |

| Úkol číslo | Název   | Skutečný stav plnění úkolu |
|------------|---|----------------------------|
| 1.3.2      | Úseky stavby, na které bude postupně vydáváno zvláštní užívání komunikace (ZUK) budou správcem komunikace (BKOM a.s.) předávány na základě výzvy zhotovitele. DPMB upozorňuje, že úsek tramvajové trati (kabely, troleje) od zastávky Konopná až po smyčku Komárov zůstává pod napětím.   | Trvá                       |
| 1.5.7      | Zhotovitel zajistí doplnění souřadnic a výšek kontrolních bodů v příčných profilech na všech konstrukčních vrstvách, dle platné TKP č.1, čl.4.4.6, včetně doplnění ZTKP str.17.   | Trvá                       |
| 1.5.13     | Zástupce správy komunikací BKOM a.s. požaduje předkládat v jednom vyhotovení realizační dokumentace objektů řady 100.   | Trvá průběžně              |
| 1.5.15     | ÚOZI Objednatele požaduje trvale-po celou dobu výstavby dodržování ustanovení § 13, odst. 6 vyhlášky č.31/1995 o zaměřování podzemních částí stavby před zakrytím a dodržování „Náležitostí a způsobu vedení stavebního deníku a jednoduchého záznamu o stavbě“ ve smyslu vyhlášky č. 499/2006 Sb., Příloha č. 16, Stavební deník, oddíl B, odst. 2., písmeno h).                                       | Trvá průběžně              |
| 2.5.4      | ÚOZI objednatel požaduje předávat protokoly geodetického vytyčení a zaměření šachet SO 300 v souladu s TKP, a to včetně porovnání odchylek od projektové dokumentace.   | Trvá                       |
| 6.6        | Geodet objednatel upozorňuje na ochranu stávajících měřických bodů vytyčovací sítě stavby, popřípadě náhradu zničených. Na doplněné body musí být geodetem zhotovitele vydán geodetický protokol. Zhotovitel bude bodové pole průběžně obnovovat. Geodet objednatel upozorňuje zhotovitele na průběžné zaměřování indukčních smyček.  | Trvá průběžně              |
| 8.3        | Geodet SpSt žádá zhotovitele o předání zaměření hmotových přípojek, <b>aktuálně trakčních sloupů.</b>   | Průběžně                   |
| 8.4.1      | <b>Demolice objektu Dornych 60</b><br>[redacted] má zájem o odkoupení části objektu. Demolice byla aktuálně pozastavena. Zhotovitel upozornil na rizika, spojená s nedokončením demolice. Podle aktuálních informací nemá SMB zájem pozemek prodat, <b>Zhotovitel připraví ZBV k dobouření objektu (ruční bourání, statické zajištění sousedního objektu,...) jako podklad pro rozhodnutí Rady SMB.</b> | <b>Termín 12/2019</b>      |

|  |   |             |
|--|---|-------------|
| ŘEDITELSTVÍ SILNIC A DÁLNIC ČR             | ZÁPIS Z 43. KONTROLNÍHO DNE STAVBY          |             |
| EVIDENČNÍ ČÍSLO<br>ORG 4276 TRAMVAJ PLOTNÍ | „TRAMVAJ PLOTNÍ – SOUBOR STAVEB, ETAPA 2-4“ |             |
|  | KLASIFIKACE: PROVOZNÍ INFORMACE             | STRANA: 1/5 |



|        |   |                              |
|--------|---|------------------------------|
| 29.4.1 | <b>Řešení vnitrobloku, Demolice objektu Plotní 37</b><br>Běží soudní proces. Kvůli majetkoprávním vztahům nedotaženo také povolení kanalizace a vodovodu. Zhotovitel upozorňuje, že se jedná o významnou překážku stavby. Objednatel upozorňuje, že v tomto prostoru může dojít ke změně rozsahu realizačních prací, a to nejen na komunikacích, ale také na inženýrských sítích. Žádá zhotovitele, aby v tomto prostoru práce zatím neprováděl. Smlouva o převodu pozemků mezi SŽDC a SMB podepsána, zatím bez vkladu do katastru. Upřesněn termín jednání mezi SMB a [REDAKCE] na 18. 11. 2019. <b>Jednání proběhlo, přesto správce stavby, AD a SMB připravují alternativní řešení.</b>  |                              |
| 30.1   | <b>Prodloužení zastávky na Zvonařce</b><br>DPMB, a.s. žádá AD o prodloužení zastávky (podél stávající smyčky). Správce stavby na tomto základě uděluje zhotoviteli pokyn k variaci, která zajistí změnu délky autobusové zastávky Zvonařka pro autobusovou dopravu u vlastní nástupní hrany na nejdelší možnou. AD zpracoval dokumentaci, realizace zastávky až v roce 2020. SpSt svolá jednání k projednání (odsouhlasení) této dokumentace se zástupci DPMB. <b>Splněno, schůzka na místě samém proběhla, řešení odsouhlaseno.</b>  | <b>Splněno</b>               |
| 31.6   | <b>Park Plotní, reklama firmy RENGL</b><br>Zhotovitel dořeší údajně poškozenou reklamu firmy RENGL.<br><b>Zhotovitel kontaktoval firmu RENGL, zatím stále v jednání.</b>  | <b>Termín<br/>12.12.2019</b> |
| 31.9   | <b>Plotní 39</b><br>Zhotovitel předal podklady dne 11. 9. 2019 [REDAKCE] – MMB OI k nutnosti vystěhování kompletního objektu. Žádost na MČ Brno – jih odešla, místní část řeší. Nově došlo k dohodě o možné demolici objektu. Zhotovitel doloží podrobnou diagnostiku a opatření k nutnému statickému zajištění objektu včetně cenové nabídky, dále cenovou nabídku na demolici jako podklad pro rozhodnutí objednatele o dalším postupu. <b>Zhotovitel předloží cenové nabídky do 6. 12. 2019, správce zašle obratem se svým stanoviskem na IO SMB.</b>  | <b>Termín<br/>6.12.2019</b>  |
| 31.12  | <b>Zvonařka – kolize plynu a E-ON</b><br>Dohodnuta provizorní ochrana stávajícího vedení E-ON, uložení do betonových korýtek. Definitivní vyřešení stavu až při realizaci definitivních vrstev komunikace na ulici Zvonařka.  | <b>Termín<br/>03–04/2020</b> |
| 33.1   | <b>Nový vjezd z ulice Plotní pro objekt Dornych 128</b><br>Projekt nyní na vyjádření na Policii ČR a Odboru dopravy. Vyřešeno, povolení bude vydáno za cca 2 měsíce, realizace společně s ulicí Kalovou cca v 03-04/2020. <b>Čekáme na vydání povolení.</b>   | <b>Splněno</b>               |
| 33.3   | <b>Svodidla na ulici Svatopetrská</b><br>- zda a kdy bude provedena generální rekonstrukce mostu. <b>Dle zástupců ŘSD ne dříve než za 3 roky.</b><br>- Závěr – ve vazbě na provedení mostu a umístění vedení VO není prakticky možné osazení ocelových svodidel.<br>Správce stavby [REDAKCE] kontaktoval Drážní úřad, proběhlo jednání s drážním radou na místě samém. Na jednání stanoveny dvě podmínky – dodržet průjezdný profil a zajistit obecnou ochranu dráhy.<br>Zhotovitel připraví návrh řešení, správce stavby svolá jednání k dořešení problematiky za účasti zástupců ŘSD a DPMB. <b>DPMB doporučuje osazení zábradlí vysokého 1,3m typ Hicon (obdobné použito u objektu Dornych č.p. 55), projektant zakreslí do dokumentace a následně vzájemně projednáme s ŘSD a DPMB.</b> | <b>Termín<br/>01/2020</b>    |
| 34.3   | Investor DPMB upozorňuje na spolufinancování díla ze zdrojů EU - OPD, nejzazší termín realizace projektu je dle schvalovacího protokolu MD ČR stanoven na 31.12.2020. Čerpání peněžních prostředků je k dnešnímu dni příjemci dotace garantováno do 09/2020. Proběhlo jednání na Ministerstvu dopravy, předána první informace o možném prodloužení termínu realizace stavby.   |                              |
| 35.4   | Požadavek Městské části Brno-jih směrem na zhotovitele a DPMB ke stanovení provizorních zastávek na ulici Dornych. Trvá, MČ Brno-jih žádá o doplnění zastávky Svatopetrská v původní poloze. ZNAKOM zakreslí a projednává s dotčenými orgány. MČ Brno-jih požaduje zřízení zastávky do konce 11/2019, zhotovitel v tomto termínu zajistí. <b>Předpokládáme vydání stanoviska Policie ČR do konce 11/2019.</b>   | <b>Termín<br/>11/2019</b>    |
| 35.6   | <b>Zvonařka – střední dělicí pás</b><br>zhotovitel upozorňuje, že ve prospěch zachování provozu v režimu 2+1 nebude   | <b>Termín<br/>3.12.2019</b>  |

|                                |   |             |
|--------------------------------|---|-------------|
| ŘEDITELSTVÍ SILNIC A DÁLNIC ČR | ZÁPIS Z 43. KONTROLNÍHO DNE STAVBY          |             |
| EVIDENČNÍ ČÍSLO                | „TRAMVAJ PLOTNÍ – SOUBOR STAVEB, ETAPA 2-4“ |             |
| ORG 4276 TRAMVAJ PLOTNÍ        | KLASIFIKACE: PROVOZNÍ INFORMACE             | STRANA: 2/5 |

|       |  |                      |
|-------|--|----------------------|
|       | <p>zatím realizovat střední dělicí pás. Dále dává na zváženou, zvláště na stranu ŘSD, zda tento dělicí pás vůbec budovat. ŘSD souhlasí s podmínkou nepřekročení investičních nákladů. SpSt vydává zhotoviteli pokyn k zajištění úpravy dokumentace bez středového ostrůvku k projednání. Projektant předložil projekční podklady, doplní ještě výkazy výměr. Správce stavby svolá jednání za účasti ŘSD, Policie, OD JmK. <b>Jednání se uskuteční v úterý 3.12.2019 od 9:00 hod.</b></p>   |                      |
| 36.3  | <p><b>Výšková návaznost za nově osazenou obrubou</b><br/>Zbývá dořešit<br/>1) prostor u čp. 33 (parku) – zhotovitel upraví do 6.12.2019<br/>2) chodníky u LIDL – zde po projednání na IO SMB objednatel souhlasí s drobnými úpravami chodníků (po technickém upřesnění projektantem). <b>Zhotovitel provede částečně do konce roku 2019, zbývající část ve vazbě na živice v cca 03/2020.</b></p>  | Termín<br>03/2020    |
| 37.2  | <p><b>Kanalizační šachta a ostatní inženýrské sítě u vjezdu k [REDAKCE]</b><br/>Zhotovitel osadí kanalizační šachtu do nové polohy určené AD.<br/><b>Správce stavby žádá AD o předložení změny technického řešení uložení ostatních sítí do konce 12/2019, aby je bylo možné osadit podél pozemku [REDAKCE]</b></p>  | Termín<br>12/2019    |
| 37.6  | <p><b>Přístřešky na zastávkách MHD</b><br/>Pan starosta žádá, aby v rámci stavby byly zřízeny přístřešky nad všemi zastávkami. Jedná se zvláště o upřesnění autobusové zastávky Svatopetrská – Konopná. Správce stavby žádá DPMB o sdělení, jak postupovat ve věci přístřešků MHD. DPMB sděluje, že přístřešky budou nad všemi zastávkami MHD. DPMB projedná podrobnosti s MČ Brno-Jih na samostatném jednání. <b>Proběhlo jednání s [REDAKCE] DPMB bude kontaktovat Euro AWK k dořešení problematiky.</b></p>   |                      |
| 37.12 | <p><b>Vjezd na staveniště z prostoru CTP Ponávka</b><br/>[REDAKCE] svolá jednání, v souladu s uzavřenou dohodou, k vyhodnocení aktuálního stavu živichých ploch ve správě CTP, případně k určení rozsahu jejich opravy. Jednání proběhlo, konstatováno, že na předmětných plochách nevznikly škody, CTP potvrdí ještě písemně. [REDAKCE] zašle na CTP písemně závěry tohoto jednání společně s vyhodnocením provedené pasportizace. <b>Splněno, pasport zaslán, [REDAKCE] pro uzavření problematiky svolá jednání se zástupci CTP na místo samé.</b></p>   | Termín<br>12.12.2019 |
| 37.13 | <p><b>TB – oprava odvodňovače a kanalizační přípojky</b><br/>TB provedly opravu odvodňovače v šachtě u OD LIDL. Zjištěno trvalé poškození kanalizační stoky v délce cca 30 m, včetně poškození kanalizační odbočky. S BVK předběžně domluveno, že oprava proběhne až po uplynutí záruční lhůty na komunikaci. Zhotovitel svolal jednání s Teplárnami Brno k dořešení navazující problematiky, TB zahájí jednání s pojišťovnou, poté proběhne navazující schůzka. Dle sdělení zástupce TB probíhají interní jednání, zatím TB nezačaly jednání s pojišťovnou. <b>Dle telefonické informace již TB jednájí s pojišťovnou, správce stavby žádá TB o zaslání písemného výstupu z těchto jednání.</b></p> | Termín<br>28.11.2019 |
| 37.14 | <p><b>Podzemní prostory u objektu Svatopetrská 18</b><br/>Majitelé pozemků, na kterých se studna nachází, tj. MČ Brno-jih a [REDAKCE] mají zájem na zachování studny. Stavebně-technický průzkum studny zajistí mimo rámec stavby IO SMB – <b>zajištěno smluvně u firmy Baraba</b>. AD zpracuje, v rámci ZBV, úpravu technického řešení chodníku bez dodatečných technických opatření na šířku chodníku 1,5 m.</p>   |                      |
| 38.3  | <p><b>Stožáry VO na Plotní</b><br/>MČ Brno-jih žádá zhotovitele o obnovení veřejného osvětlení k zajištění bezpečnosti obyvatel. Zhotovitel prověří možnost osazení alespoň jednoho provizorního stožáru VO, <b>popř. mobilního stožáru ve vazbě na postup zhotovitelských prací.</b></p>  | Průběžně             |
| 39.1  | <p><b>Vjezd do Vlněny</b><br/>IO SMB svolá jednání s CTP k vyřešení poškození části chodníku v prostoru před CTP.</p>  | Termín<br>12/2019    |
| 39.5  | <p><b>Převzetí kabelovodů</b><br/>IO svolá jednání k upřesnění průběhu předávání kabelovodů (stavební části). <b>SpSt urguje svolání tohoto jednání.</b></p>   | Termín<br>17.10.2019 |
| 40.2  | <p><b>UI. Železniční, úprava po plynu</b><br/>SpSt uděluje zhotoviteli pokyn k zapravení komunikace do původního stavu. <b>Zhotovitel potvrzuje provedení prací do konce 11/2019.</b></p>  | Termín<br>11/2019    |

|  |  |             |
|--|--|-------------|
| ŘEDITELSTVÍ SILNIC A DÁLNIC ČR             | ZÁPIS Z 43. KONTROLNÍHO DNE STAVBY   |             |
| EVIDENČNÍ ČÍSLO<br>ORG 4276 TRAMVAJ PLOTNÍ | „TRAMVAJ PLOTNÍ – SOUBOR STAVEB, ETAPA 2-4“<br>KLASIFIKACE: PROVOZNÍ INFORMACE |             |
|  |  | STRANA: 3/5 |

|      |   |                       |
|------|---|-----------------------|
| 40.3 | <b>Termín realizace TT Úzká – Křenová</b><br>Správce stavby uděluje zhotoviteli pokyn zahájit práce ve vazbě na klimatické podmínky začátkem roku 2020. Zhotovitel zahájí práce počátkem 02/2020.<br><b>ZNAKOM již projednává podanou žádost k upřesnění dopravního řešení.</b>   |                       |
| 41.1 | <b>Požadavek DPMB, a.s.</b><br>DPMB jako minoritní spoluinvestor a současně jako jeden ze spoluinvestorů, který na svoji část stavby čerpá dotaci EU, upozorňuje majoritního spoluinvestora, že pokud nebude z jeho strany dále umožněno provádět stavbu vlastní tramvajové trati a jejich součástí dle platné projektové dokumentace, tzn. že neumožní bezkolizní provádění prací na této části stavby, vznikne DPMB škoda. Škoda bude vyjádřena ztrátou celé nebo části dotace ze strany SFDI, která vznikne posunem termínu dokončení části stavby DPMB za datum 31.12.2020. K tomu dále DPMB uvádí, že v této věci bude postupovat v souladu s uzavřenou smlouvou o spolupráci a požadovat po majoritním spoluinvestorovi kompenzaci ve výši této ztráty. |                       |
| 41.2 | Správce stavby uděluje zhotoviteli pokyn k předložení úpravy POV a finančního harmonogramu stavby tak, aby objekty ve prospěch DPMB a TB byly zhotovitelem zrealizovány do konce roku 2020. <b>Splněno</b>  | <b>Splněno</b>        |
| 41.3 | AD předloží stanovisko k navrženému zkrácení zastávky a „přiblížení“ přechodu pro chodce přes koleje směrem k poště. <b>Splněno, závěry uvedeny v emailu správce stavby na MČ Brno-jih ze dne 20.11.2019.</b>   | <b>Splněno</b>        |
| 41.4 | AD předloží své stanovisko k navrženému zvýšení počtu parkovacích míst na ul. Svatopetrská (současně omezení navržené zeleně na této ulici). <b>Splněno, závěry uvedeny v emailu správce stavby na MČ Brno-jih ze dne 20.11.2019.</b>   | <b>Splněno</b>        |
| 41.5 | AD předloží své stanovisko k návrhu (po předpokládané demolici objektu Plotní 39) úpravy křižovatky Plotní – Široká, dále k navrženému přesměrování dopravy mezi ulicemi Dornych a Plotní (ve vazbě na p. Koblížka). <b>Splněno, AD předložil návrh variantních řešení. Další postup bude určen objednatelům, SMB, ve vazbě na řešení problematiky Plotní 37.</b>   | <b>Splněno</b>        |
| 42.1 | BKOM upozorňuje na nájem pozemků ČD v prostoru Plotní 6a a nutnost jejich zpětného předání. Zhotovitel po dohodě s [redacted] předá pozemky do konce 12/2019.   | <b>Termín 12/2019</b> |
| 42.2 | MČ Brno - Jih svolává na 20.11.2019 od 10,00 hod. schůzku do kanceláře starosty k řešení koordinace naší stavby s výstavbou parkoviště na ulici Spěšné a úpravami parku Plotní. <b>Splněno, jednání proběhlo.</b>   | <b>Splněno</b>        |

## 2. Zpráva zhotovitele o průběhu výstavby

|  |  |
|--|--|
| a) plnění věcného harmonogramu           | SpSt vydal pokyn zhotoviteli zpracovat návrh aktualizace HMG ve vazbě na zajištění dopravní obslužnosti Města Brna. Zhotovitel připravil jak revizi POV, tak revizi hmg. |
| b) popis rozhodujících provedených prací | Viz příloha č. 1 zápisu z KD   |
| c) předpoklad prací                      | Viz příloha č. 1 zápisu z KD   |

## 3. Kontrola kvality

|  |  |
|--|--|
| a) zpráva o hodnocení kvality za uplynulé období | V současné době probíhají práce v souladu s příslušnými TKP a v souladu s PDPS.<br><b>Kontrolní dny kvality probíhají průběžně se samostatnými zápisy.</b> |
|--|--|

## 4. Stav BOZP a PO

|       |  |      |
|-------|--|------|
| 1.4.1 | Koordinátor BOZP zpracoval Plán BOZP pro realizaci stavby a předal ho zhotoviteli. Všichni pracovníci budou s plánem BOZP prokazatelně seznámeni (doložit podpisem v prezenční listině plánu).   | Trvá |
| 1.4.2 | Koordinátor BOZP provádí pravidelné kontroly plnění opatření podle Plánu BOZP na staveništi (zápis minimálně 1 x za týden je rozeslán určeným účastníkům výstavby). Při podstatných závadách a opakujících se závad přijme koordinátor BOZP okamžité opatření a upozorní objednatele | Trvá |
| 1.4.3 | Koordinátor požaduje plnění povinnosti zhotovitele a zasílání nejpozději 8 dnů před  |      |

|                                |   |             |
|--------------------------------|---|-------------|
| ŘEDITELSTVÍ SILNIC A DÁLNIC ČR | ZÁPIS Z 43. KONTROLNÍHO DNE STAVBY          |             |
| EVIDENČNÍ ČÍSLO                | „TRAMVAJ PLOTNÍ – SOUBOR STAVEB, ETAPA 2-4“ |             |
| ORG 4276 TRAMVAJ PLOTNÍ        | KLASIFIKACE: PROVOZNÍ INFORMACE             | STRANA: 4/5 |

|       |  |      |
|-------|--|------|
| 1.4.4 | zahájením technologický postup prací (zákon č. 309/2006 Sb., §16).   | Trvá |
| 1.4.5 | Při provádění prací budou pracovníci používat předepsané OOPP. Zhotovitel zajistí veřejnosti bezpečný průchod po stávajících chodnících. V případě nutnosti uzavření chodníku budou provedeny koridory pro chodce. | Trvá |

**5. Různé – nové úkoly:**

|      |   |                     |
|------|---|---------------------|
| 43.1 | Kovářská – úklid a údržba ulice v souladu s uzavřenou dohodou – zde uvedeno, že zajistí objednatel. IO SMB zašle dohodu na MČ Brno – Jih.   | Termín<br>6.12.2019 |
| 43.2 | Zhotovitel předpokládá využívání parkoviště naproti TESCO od 1.1.2020. Protože se jedná o stavbu v zájmu SMB je v rámci výjimky z vyhlášky pronájem ploch bezúplatný. BKOM zašle zhotoviteli příslušnou vyhlášku, kterou uvede zhotovitel do žádosti. | Termín<br>6.12.2019 |
| 43.3 | OVHŽ MMB upozorňuje na včasné kolaudace dokončených stavebních objektů, popř. ucelených částí.  |                     |

**6. Kontrola stavby**

|     |   |  |
|-----|---|--|
| 6.1 | Prohlídka staveniště proběhla individuálně. |  |
|-----|---|--|

**7. Závěr**

|                          |  |
|--------------------------|--|
| Datum konání příštího KD | Dne 12. 12. 2019 od 9:00 hodin<br>Sraz účastníků KD v prostoru ZS zhotovitele na ulici Dornych.<br>Kontrolní den (KD) SpSt 16. 1. 2020 od 9:00 hod. na ZS Dornych. |
|--------------------------|--|

Všichni podepsaní na prezentační listině se se zápisem seznámili a s jeho obsahem souhlasí.

Zapsal  

| Přílohy |                   |
|---------|-------------------|
| Číslo   | Název             |
| 1       | Prezenční listina |

**Rozdělovník**

Rozeslání bude provedeno elektronicky po schválení znění všemi zúčastněnými – zajistí SpSt (Správce stavby).

Situace širších vztahů

Příloha č. 12

SO 100.20.  
Křižovatka Dopravní  
- zvláštní chodníky

SO 100.40.2  
Ul. Dopravní  
chodníky

ŘEŠENÉ MÍSTO

KOMÁROV

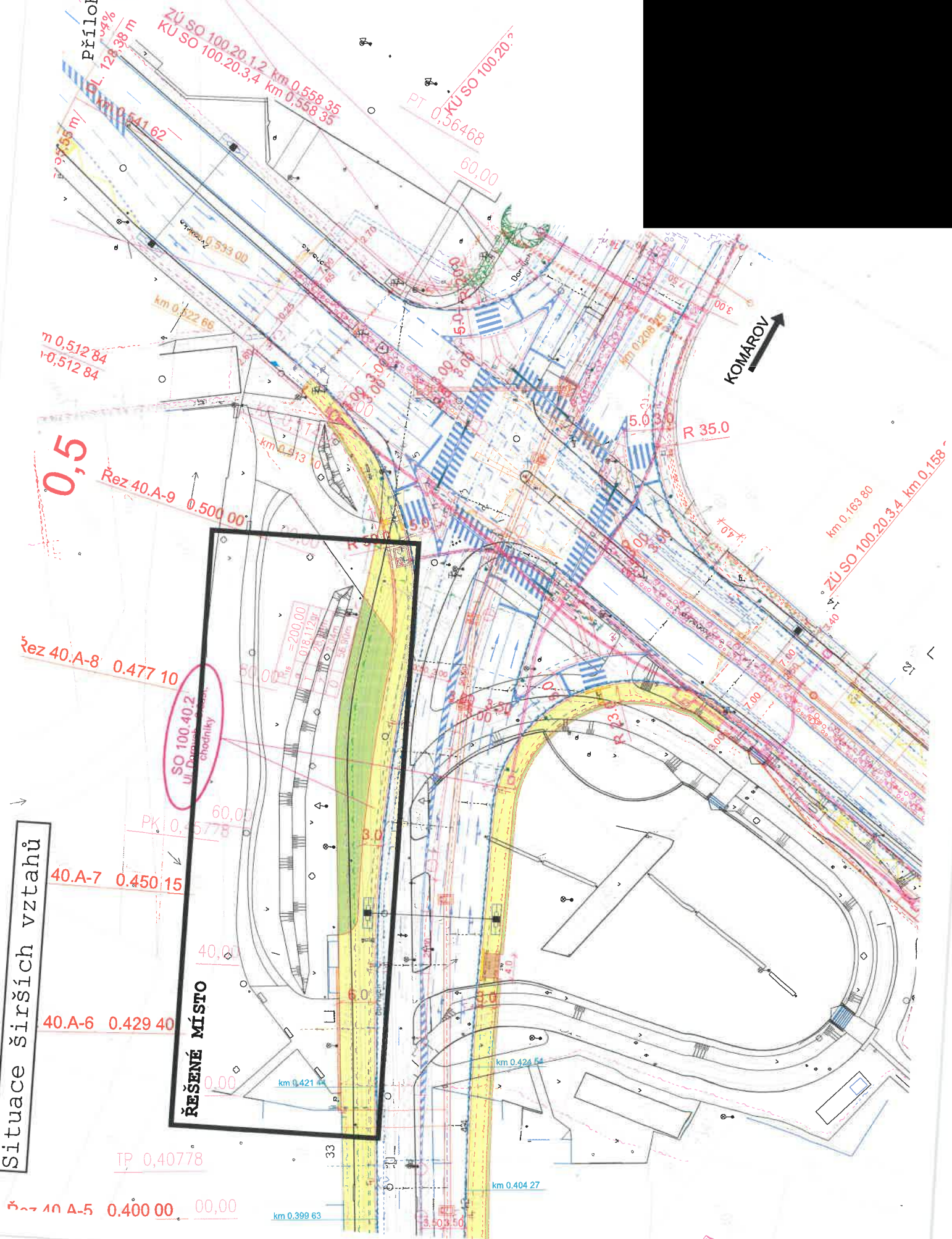

# Nákres řešení změny

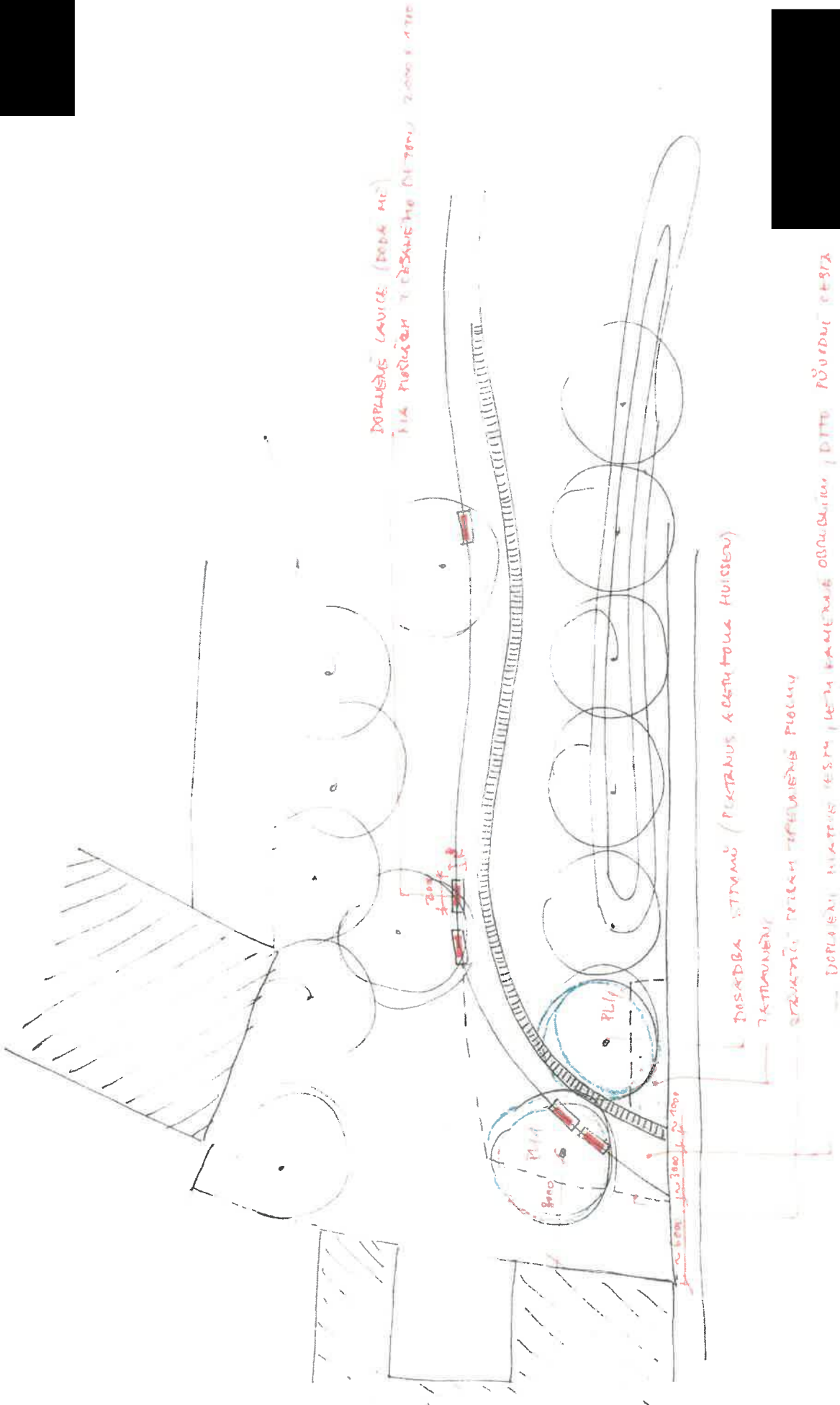

[Redacted]

T. BRNĚŘ, ŠTĚPÁNKA PASTOROVÁ  
 MČ - 1. 7. 2011 16/2011



B R N O

Statutární město Brno, Úřad městské části Brno-střed  
Dominikánská 2, 601 69 Brno

### PROTOKOL O PŘEDÁNÍ

Přítomni:



-za UMČ mB, Brno-střed

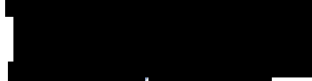

za MDS



za MOTEC

Lokalita:

za Brno

Dorných

Akce:

Tramvaj - Plotní + Propoj kolejovodu Vinohra x Čechyňské

Současný stav předmětné plochy, podmínky jejího zvl. užívání a zpětného předání:

MOTEC zajistí rekonstrukci mlátové části a přechýlčování a vyrovnaní kamenných dílů vč. dosypaní mlátovou částí a výměna 1 ks kamenného dílu v termínu do 15.11.2019. Dále zajistí umístění info cedule, a obnovu travního porostu.



MDS zajistí úpravu dlážděné plochy v místě bývalé zastávky MHD (u domu Dorných 33) dle návrhu Ing. Kágrerové (projektant parku), likvidaci bývalé zastávky a zadláždění plochy po zastávce a stánku PNS, 3D domodelování travnatých valů, přemístění 2 ks sloupků pro káse, předláždění chodníku u ulice Zvoníčka v celém rozsahu + místa s chybnými obrubnicemi; umístění nových lavic

Datum:

4.10.2019

Podpisy:

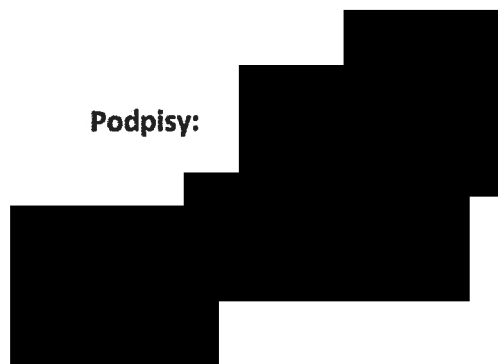

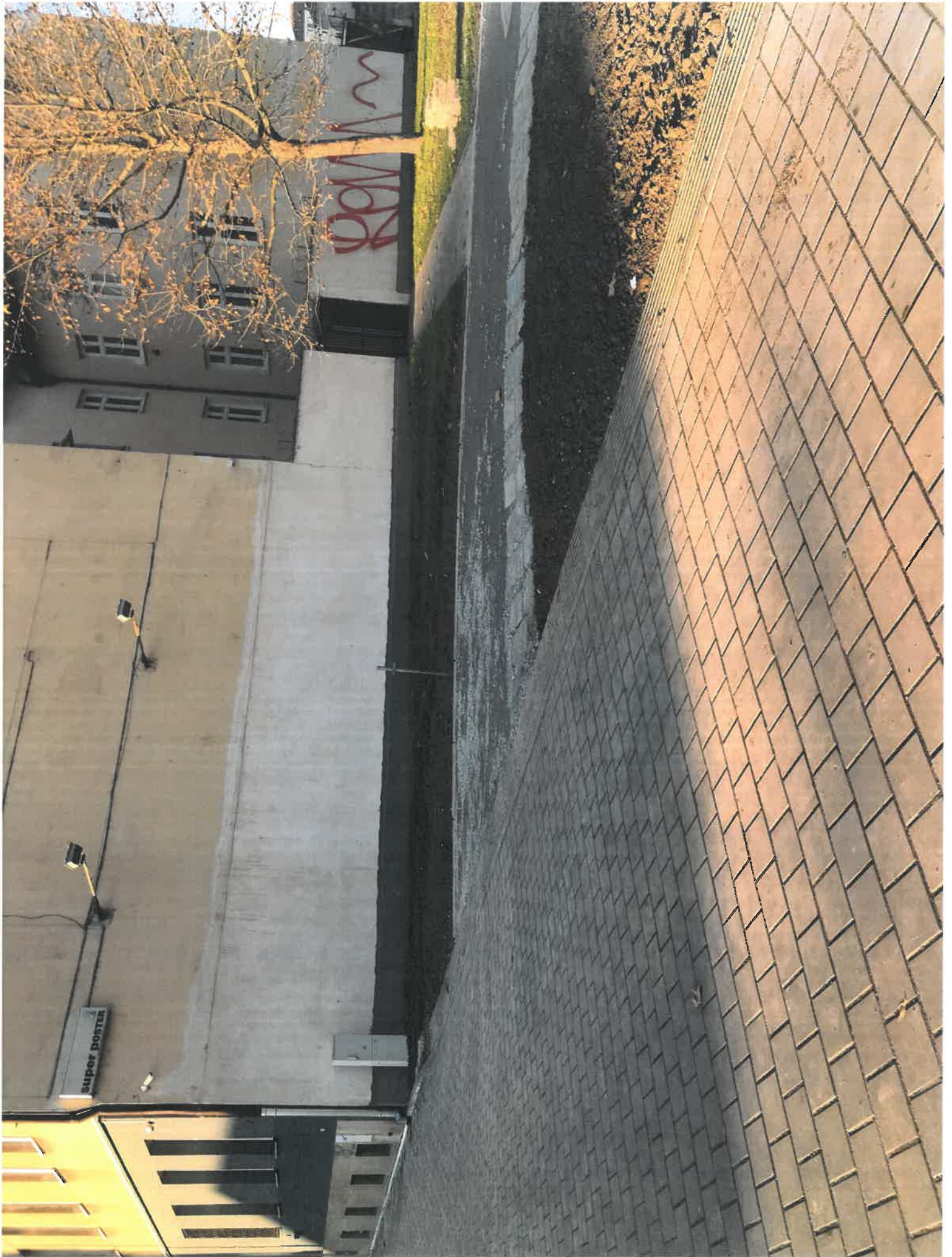







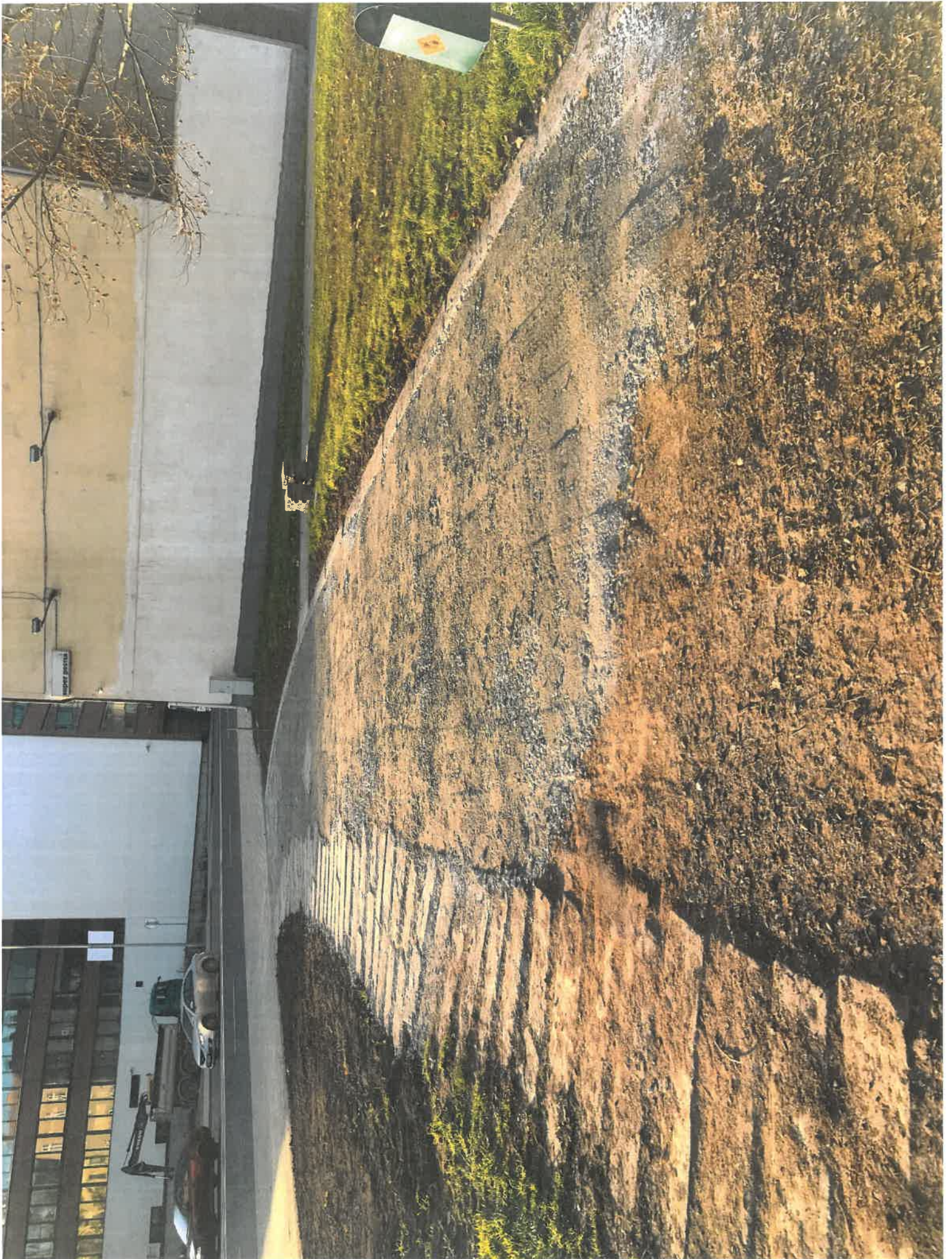

SUDOP BRNO, spol. s r.o.  
Kounicova 26  
611 36 Brno

**IMOS Brno, a.s.**

**Olomoucká 704/174  
627 00 Brno**

Váš dopis značky/ze dne

Naše značka

1096X /2019

Vyřizuje/linka

V Brně, dne

6.8.2019

**VĚC: 15005 Tramvaj Plotní – Objednávka projekčních prací:**

Na základě poptávky Vám zasíláme cenovou kalkulaci předpokládaného rozsahu projekčních prací na zpracování následujících bodů projekčních prací:

- změna chodníku Svatopetrská (změna chodníku za zeleň u areálu Svatopetrská) vč. rozdílového VV
- úprava prostranství u přechodu křižovatky Dornych-Přízová (u areálu Vlněna)
- úprava polohy SSZ na ul. Kalová
- chodník u bývalého domu Dornych č.o. 55
- zpracování nového sjezdu na ulici Svatopetrská – jedná se o vjezd k objektu Dornych 128 od ulice Plotní, kde dojde ke zpracování Nové situace a Vytyčovací situace včetně nových vytyčovacích bodů
- zpracování prodloužení autobusové zastávky Zvonařka o 2,0 m (z 22 m na 24 m), kde dojde ke zpracování Nové situace, revize TZ a Vytyčovací situace včetně nových vytyčovacích bodů

Předpokládaný počet paré: 6 ks tištěné + 1 ks digitální forma

Termín dodání: 8.11.2019, případně dle možností projektanta dříve.

Kalkulace:

Zpracování projektové dokumentace RDS:

Projektové práce, kompletně: 131.000,- Kč bez DPH

DPH 21%: 27.510,- Kč

Celkem cena vč. DPH: 158.510,- Kč

S pozdravem

Generální ředitel

TEL.: 972 625 804  
TEL./FAX: 541 211 310  
E-MAIL: sudop@sudop-brno.cz  
WEB: www.sudop-brno.cz

BANK. SPOJENÍ: KB BRNO – VENKOV  
Č. Ú.: 63108641/0100  
IČO: 44960417  
DIČ: CZ44960417



Společnost je registrována v OR KS v Brně, oddíl C, vložka 3803

### **Rozklad ceny projekčních prací:**

Změna chodníku Svatopetrská (změna chodníku na zeleň u areálu Svatopetrská) vč. rozdílového VV:

20 500,- Kč bez DPH

Úprava prostranství u přechodu křižovatky Dornych-Přízová (u areálu Vlněna):

20 500,- Kč bez DPH

Úprava polohy SSZ na ul. Kalová:

20 500,- Kč bez DPH

Chodník u bývalého domu Dornych č.o. 55:

20 500,- Kč bez DPH

Zpracování nového sjezdu na ulici Svatopetrská – jedná se o vjezd k objektu Dornych 128 od ulice Plotní:

35 000,- Kč bez DPH

Zpracování prodloužení autobusové zastávky Zvonařka o 2,0 m (z 22 m na 24 m):

14 000,- Kč bez DPH

**Celkem:**

**131 000,- Kč bez DPH**



Evidenční číslo: ORG 4276 TRAMVAJ PLOTNÍ

Počet stran  
Počet výtisků  
Výtisk číslo  
Klasifikace PI**Zápis z 39. kontrolního dne stavby  
„Tramvaj Plotní – soubor staveb, etapa 2-4“****Kontrolní den**číslo **39** konaný dne **3.10.2019** v zasedací místnosti zařízení staveniště zhotovitele Dornych**Účastníci**

Seznam účastníků je uveden v příloze č. 1 – Prezenční listina

**Program kontrolního dne**

1. Kontrola úkolů z jednání o předání staveniště a minulého KD
2. Zpráva zhotovitele o průběhu výstavby:
  - a) plnění věcného harmonogramu
  - b) popis provedených prací
3. Kontrola kvality:
4. Stav BOZP a PO
5. Různé – nové úkoly
6. Kontrola stavby
7. Závěr

| Úkol číslo | Název  | Skutečný stav plnění úkolu |
|------------|--|----------------------------|
| 1.3.2      | Úseky stavby, na které bude postupně vydáváno zvláštní užívání komunikace (ZUK) budou správcem komunikace (BKOM a.s.) předávány na základě výzvy zhotovitele. DPMB upozorňuje, že úsek tramvajové trati (kabely, troleje) od zastávky Konopná až po smyčku Komárov zůstává pod napětím.  | Trvá                       |
| 1.5.7      | Zhotovitel zajistí doplnění souřadnic a výšek kontrolních bodů v příčných profilech na všech konstrukčních vrstvách, dle platné TKP č.1, čl.4.4.6, včetně doplnění ZTKP str.17.  | Trvá                       |
| 1.5.13     | Zástupce správy komunikací BKOM a.s. požaduje předkládat v jednom vyhotovení realizační dokumentace objektů řady 100.  | Trvá průběžně              |
| 1.5.15     | ÚOZI Objednatele požaduje trvale-po celou dobu výstavby dodržování ustanovení § 13, odst. 6 vyhlášky č.31/1995 o zaměřování podzemních částí stavby před zakrytím a dodržování „Náležitostí a způsobu vedení stavebního deníku a jednoduchého záznamu o stavbě“ ve smyslu vyhlášky č. 499/2006 Sb., Příloha č. 16, Stavební deník, oddíl B, odst. 2., písmeno h).  | Trvá průběžně              |
| 2.5.4      | ÚOZI objednatel požaduje předávat protokoly geodetického vytyčení a zaměření šachet SO 300 v souladu s TKP, a to včetně porovnání odchylek od projektové dokumentace.  | Trvá                       |
| 6.6        | Geodet objednatel upozorňuje na ochranu stávajících měřických bodů vytyčovací sítě stavby, popřípadě náhradu zničených. Na doplněné body musí být geodetem zhotovitele vydán geodetický protokol. Zhotovitel bude bodové pole průběžně obnovovat. Geodet objednatel upozorňuje zhotovitele na průběžné zaměřování indukčních smyček.   | Trvá průběžně              |
| 8.3        | Geodet SpSt žádá zhotovitele o předání zaměření hotových přípojek.<br>Průběžně.  | Průběžně                   |
| 8.4.1      | <b>Demolice objektu Dornych 60</b><br>[redacted] má zájem o odkoupení části objektu. Statik vystavil posudek s návrhem dalšího postupu. Zhotovitel upozornil na rizika, spojená s nedokončením demolice, zvláště na statické zajištění objektu a bezpečnost osob v blízkosti objektu. Demolice byla aktuálně pozastavena, nyní řeší stavební úřad, a to vč. rozdělení pozemku. Aktuálně zpracován geometrický plán. <b>Probíhá jednání s OÚPR MMB.</b> | Trvá                       |

|  |   |             |
|--|---|-------------|
| ŘEDITELSTVÍ SILNIC A DÁLNIC ČR             | ZÁPIS Z 39. KONTROLNÍHO DNE STAVBY          |             |
| EVIDENČNÍ ČÍSLO<br>ORG 4276 TRAMVAJ PLOTNÍ | „TRAMVAJ PLOTNÍ – SOUBOR STAVEB, ETAPA 2-4“ |             |
|  | KLASIFIKACE: PROVOZNÍ INFORMACE             | STRANA: 1/6 |

|        |  |                               |
|--------|--|-------------------------------|
| 28.5   | BKOM avizuje změnu technického řešení komunikace v lokalitě Komárovská. SpSt požaduje po objednateli předat odsouhlasené řešení společně s povolením stavby.   |                               |
| 29.1   | Ve spolupráci se zhotovitelem bude zástupce investora projednávat nové umístění vodoměrných šachet v chodbě, popř. ve sklepě Plotní 25, 43, 63, 65, 67, 69 a 73.<br><b>AD svolá jednání s BVK, následně BKOM projedná umístění šachet individuálně s jednotlivými vlastníky.</b>   | <b>Termín<br/>17.10.2019</b>  |
| 29.4.1 | <b>Řešení vnitrobloku, Demolice objektu Plotní 37</b><br>Běží soudní proces. Kvůli majetkoprávním vztahům nedotaženo také povolení kanalizace a vodovodu. Zhotovitel upozorňuje, že se jedná o významnou překážku stavby. Objednatel upozorňuje, že v tomto prostoru může dojít ke změně rozsahu realizačních prací – a to nejen na komunikacích, ale také na inženýrských sítích. Žádá zhotovitele, aby v tomto prostoru práce zatím neprováděl.<br>Proběhlo jednání, konstatováno, že v běhu nyní převod pozemků mezi SŽDC a SMB, dále probíhají jednání mezi SMB a [REDAKCE]<br>SMB velmi intenzivně jedná o majetkoprávním vypořádání daného prostoru. IO SMB zadal autorskému dozoru zpracovat studii daného prostoru, pokud se nepodaří vyřešit spor s [REDAKCE] <b>První soudní stání odročeno.</b> |                               |
| 29.4.2 | <b>Řešení vnitrobloku, Demolice objektu Plotní 37</b><br>Teplárny žádají o stanovisko k objemu finančních prostředků, které mají rezervovat do konce svého fiskálního roku tj. do 09/2020.   |                               |
| 29.4.3 | <b>Řešení vnitrobloku, Demolice objektu Plotní 37</b><br>Správce stavby i zhotovitel žádají objednatele o svolání koordinačního jednání k upřesnění dalšího postupu v tomto prostoru. Dle stanoviska zhotovitele je nutné problematiku vyřešit nejpozději do 05/2020.  | <b>Termín<br/>10/2019</b>     |
| 30.1   | <b>Prodloužení zastávky na Zvonařce</b><br>DPMB, a.s. žádá AD o prodloužení zastávky (podél stávající smyčky). AD potvrdil možnost prodloužení. Správce stavby na tomto základě uděluje zhotoviteli pokyn k variaci, která zajistí změnu délky autobusové zastávky Zvonařka pro autobusovou dopravu u vlastní nástupní hrany na nejdelší možnou. Projektant zaslal elektronicky návrh řešení. SpSt svolá dle dohody jednání k projednání tohoto návrhu se zástupci DPMB. Realizace zastávky až v roce 2020. AD zpracovává dokumentaci, nutno odsouhlasit zástupci DPMB. <b>Dokumentace připravena.</b>   | <b>Termín<br/>10/2019</b>     |
| 31.4   | <b>Svatopetrská – přístřešek MHD (BUS)</b><br>Přístřešek vyroben, zhotovitel v rámci předcházejících dohod o realizace základu – zahájil realizaci základů.  | <b>Termín<br/>17.10.2019</b>  |
| 31.6   | <b>Park Plotní</b><br>Požadavky Městské části budou řešeny prostřednictvím správce stavby, termín realizace úprav parku po 9/2020. Drobné úpravy dokumentace budou řešeny na separátním jednání. Zhotovitel dořeší údajně poškozenou reklamu firmy RENGL. Zhotovitel kontaktoval firmu RENGL, [REDAKCE] zatím bez reakce.  | <b>Termín<br/>17.10.2019</b>  |
| 31.9   | <b>Plotní 39</b><br>Statik již v předběžné zprávě uvádí, že velmi pravděpodobně budou muset být vystěhovány byty v přilehlé části k prováděným pracím. Zhotovitel předpokládá zahájení realizace v 05-06/2020. Pan starosta urguje předání podkladů co nejdříve. Zhotovitel předal podklady dne 11. 9. 2019 [REDAKCE] – MMB OI k nutnosti vystěhování kompletního objektu. <b>Žádost na MC Brno – již odešla, místní část bude následně řešit.</b>   | <b>Termín<br/>31.10.2019</b>  |
| 31.10  | <b>Chodníky na celém Dornychu</b><br>Zhotovitel žádá o doplnění dokumentace o rozdílový rozpočet pro možnost zpracování ZBV změny chodníků – zhotovitel objedná u BKOM, popřípadě u AD a zapracuje do ZBV. Probíhá – AD zašle do konce tohoto týdne. <b>Splněno.</b>   | <b>Splněno</b>                |
| 31.12  | <b>Zvonařka – kolize plynu a E-ON</b><br>Dohodnuta provizorní ochrana stávajícího vedení E-ON, uložení do betonových korytek. Definitivní vyřešení stavu až při realizaci definitivních vrstev komunikace na ulici Zvonařka.   | <b>Termín po<br/>1.9.2019</b> |
| 32.4   | <b>Kamenná zeď (val) u Vařkovky</b><br>BKOM zajistí písemné oznámení havarijního stavu zdi na ÚZSVM, následně SpSt vydá zhotoviteli pokyn k provedení bourání. ÚZSVM vzal písemně na vědomí. Zhotovitel oznámí na BKOM [REDAKCE] zahájení prací s minimálně týdenním   | <b>Termín<br/>11/2020</b>     |

|                                |   |             |
|--------------------------------|---|-------------|
| ŘEDITELSTVÍ SILNIC A DÁLNIC ČR | ZÁPIS Z 39. KONTROLNÍHO DNE STAVBY          |             |
| EVIDENČNÍ ČÍSLO                | „TRAMVAJ PLOTNÍ – SOUBOR STAVEB, ETAPA 2-4“ |             |
| ORG 4276 TRAMVAJ PLOTNÍ        | KLASIFIKACE: PROVOZNÍ INFORMACE             | STRANA: 2/6 |

- předstihem. Zhotovitel zahájí práce na bourání zdi v říjnu, po demontáži lávky a likvidaci zbytku valu.
- 33.1 **Nový vjezd z ulice Plotní pro objekt Dornych 128**  
Podklady předány SpSt i na AD. Upřesněno, že se jedná pouze o vjezdy přes chodníky (ne navazující komunikace k objektům). AD připraví projekční podklady do 08/2019 (mimo jiné nutná změna stanovení). Podklady připraveny k projednání se zástupci MČ Brno-jih a následné změně stanovení. **Probíhá – AD zpracuje do konce 10/2019.** **Termín 10/2019**
- 33.3 **Svodidla na ulici Svatopetrská**  
- zda a kdy bude provedena generální rekonstrukce mostu. **Dle zástupců ŘSD ne dříve než za 3 roky.**  
- zda je do doby zahájení rekonstrukce akceptovatelné osazení betonových svodidel (místo ocelových). V rámci předčasného užívání projednána varianta bez osazení svodidel.  
Závěr – ve vazbě na provedení mostu a umístění vedení VO není prakticky možné osazení ocelových svodidel. V rámci budování tramvajové tratě bude projednáno se správními orgány, zda je nutné osazení jakýchkoli svodidel.  
Na dnešním KD stavby dohodnuto, že správce stavby [REDAKCE] zkontaktuje Dražní úřad. **Termín 12/2019**
- 33.5 **Výměna sloupů VO**  
Zhotovitel žádá po AD vyjádření AMAKO, popřípadě statický posudek, že značky mohou být osazeny na projektem předpokládané sloupy. Posudek předán, ve vazbě na předložené nové požadavky musí být část sloupu vyměněna, zhotovitel předloží návrh řešení k projednání **do konce 10/2019.** **Termín 31.10.2019**
- 34.2 **Dornych 126, přístup do obchodu (v rámci ul. Kalová)**  
– projektant prověří řešení chodníků pro umožnění vstupu do obchodu z boční strany objektu. Splněno, vstup upřesněn s celoplošným zadlážděním s protažením nového chodníku po hranu stávajícího za domem. **Bude dořešeno na koordinačním jednání za účasti objednatele, MČ Brno-jih, AD, správce stavby a zhotovitele.**
- 34.3 Investor DPMB upozorňuje na spolufinancování díla ze zdrojů EU - OPD, nejzazší termín realizace projektu je dle schvalovacího protokolu MD ČR stanoven na 31.12.2020. Čerpání peněžních prostředků je k dnešnímu dni příjemci dotace garantováno do 09/2020. Proběhlo jednání na Ministerstvu dopravy, předána první informace o možném prodloužení termínu realizace stavby.
- 34.8 **Realizace vegetačních úprav**  
Pan starosta žádá o provedení revize výsadby zeleně tak, aby nebyly osazovány vysoké stromy a nedošlo k výsadbě na soukromých pozemcích. Výsadba stromů za objektem Dornych 128 bude po odsouhlasení dotčenými stranami upravena podle nového návrhu projektantky. **Bude dořešeno na koordinačním jednání za účasti objednatele, MČ Brno-jih, AD, správce stavby a zhotovitele.**
- 35.1 **Koridor pro chodce u TENZY a přístup k poště**  
Zhotovitel zajistí jeho stálé zachování. Koridor vytvořen, zhotovitel doplní o napojení z ulice Plotní. K technickému provedení proběhne dnes po KD pochůzka. **Spíněno, ve vazbě na postup zemních prací na výstavbě tramvajové tratě bude zhotovitel koridor průběžně udržovat a to s důrazem na víkendy.**
- 35.3 DPMB oznamuje dočasné pozastavení plateb, které jsou financovány z OPD, a to do doby uzavření smlouvy o vypořádání závazků. Na dotační orgán SFDI podána informace o uzavření Dohody o vypořádání jak se správcem stavby, tak se zhotovitelem. **Zhotovitel a správce stavby žádá DPMB o informaci ohledně splatnosti faktur.**
- 35.4 Požadavek Městské části Brno-jih směrem na zhotovitele a DPMB ke stanovení provizorních zastávek na ulici Dornych. Trvá, MČ Brno-jih žádá o doplnění zastávky Svatopetrská v původní poloze. ZNAKOM zkreslil a projednává s dotčenými orgány - předpoklad v 12/2019 zřízení zastávky. **MČ Brno-jih v tomto duchu zašle dopis na DPMB a IO SMB.** **Trvá**
- 35.6 Zvonařka – zhotovitel upozorňuje, že ve prospěch zachování provozu v režimu 2+1 nebude zatím realizovat střední dělicí pás. Dále dává na zvážení, zvláště na stranu ŘSD, zda tento dělicí pás vůbec budovat. **Bude dořešeno na koordinačním jednání za účasti objednatele, AD, správce stavby a zhotovitele.** **Termín 31.10.2019**

|                                |   |             |
|--------------------------------|---|-------------|
| ŘEDITELSTVÍ SILNIC A DÁLNIC ČR | ZÁPIS Z 39. KONTROLNÍHO DNE STAVBY          |             |
| EVIDENČNÍ ČÍSLO                | „TRAMVAJ PLOTNÍ – SOUBOR STAVEB, ETAPA 2-4“ |             |
| ORG 4276 TRAMVAJ PLOTNÍ        | KLASIFIKACE: PROVOZNÍ INFORMACE             | STRANA: 3/6 |



- 36.2 **Vjezd do UXA**  
Zhotovitel upozorňuje na 2 vjezdy do UXA, které nejsou ve výškovém souladu s budovanými chodníky (přejezdy). Jedná se o jednu na zpevněnou plochu UXA, jednu na nezpevněnou plochu. Zpevněný vjezd zhotovitelem realizován, předání plochy dne 10.9.2019 za účasti AD i UXA. Sjezd na nezpevněnou plochu zpracovává AD. **Bude dořešeno na jednání s projektantem komunikací, které proběhne po tomto KD stavby.** **Termín 3.10.2019**
- 36.3 **Výšková návaznost za nově osazenou obrubou**  
AD navrhne způsob řešení výškových nesouladů v prostoru celé ulice Dornych. **Bude dořešeno na jednání s projektantem komunikací, které proběhne po tomto KD stavby.** **Termín 3.10.2019**
- 37.1 **Požadavek Teplárny Brno na kolaudaci objektů 600.20 a 600.25**  
Zhotovitel svolá jednání za účasti správce stavby, TB a firmy MOTEK – kompletace zhotovitelů ke kolaudačnímu řízení. Jednání bude svoláno na 23.9.2019 v 9:00 hod. **Jednání proběhlo, došlo k dohodě.** **Splněno**
- 37.2 **Kanalizační šachta u vjezdu k [REDAKCE]**  
Kanalizační šachta ve vjezdu k [REDAKCE] je velmi obtížně proveditelná bez zásahu do jeho pozemku. AD navrhne změnu technického řešení k umožnění realizace prací i bez dohody s [REDAKCE]. **Bude řešeno v rámci ZBV, AD zahájí práce na změně technického řešení po obdržení objednávky od zhotovitele.** **Termín 30.10.2019**
- 37.3 **Park Plotní – telefonní budka**  
Zhotovitel dořeší s O2 její demontáž, případně likvidaci. **Splněno.** **Splněno**
- 37.4 **Údržba komunikace a chodníků v ul. Dornych**  
MČ žádá o prověření stavu, kdo bude zajišťovat údržbu těchto prostor. Údržbu vozovek ul. Dornych zajistí BKOM, údržbu chodníků jednotlivé městské části. Rozsah v m<sup>2</sup> na údržbu chodníků bude předán samostatně. **Správa BKOM upřesní m<sup>2</sup> ploch samostatným sdělením na MČ Brno-jih.** **Termín 17.10.2019**
- 37.5 **Revize dopravního značení Dornych**  
Zhotovitel ve spolupráci se ZNAKOM provede revizi nově osazeného dopravního značení s důrazem na křižovatku u LIDL a průjezd kolem Viněny. **Dopravní značení bude ponecháno zatím beze změny, po vyhodnocení intenzity provozu bude případně upraven signální plán.**
- 37.6 **Přístřešky na zastávkách MHD**  
Pan starosta žádá, aby v rámci stavby byly zřízeny přístřešky nad všemi autobusovými zastávkami. Jedná se zvláště o upřesnění autobusové zastávky Svatopetrská – Konopná. **Správce stavby žádá DPMB o sdělení, jak postupovat ve věci přístřešků MHD.** **Termín 17.10.2019**
- 37.11 **Lávka pro pěší k ÚAN Zvonařka**  
**Termín demontáže v sobotu 5.10. od 23:00 hod do neděle 6.10.2019 5:00 hod. Po dobu demontáže bude komunikace Zvonařka uzavřena.** **Termín 6.10.2019**
- 37.12 **Vjezd na staveniště z prostoru CTP Ponávka**  
[REDAKCE] svolá jednání, v souladu s uzavřenou dohodou, k vyhodnocení aktuálního stavu živich ploch ve správě CTP, případně k určení rozsahu jejich opravy. **Jednání proběhlo, konstatováno, že na předmětných plochách nevznikly škody, CTP potvrdí ještě písemně.** **Splněno**
- 37.13 **TB – oprava odvodňovače a kanalizační přípojky**  
TB provedly opravu odvodňovače v šachtě u OD LIDL. Po následné kontrolní prohlídce kanalizační stoky zjištěno trvalé poškození v délce cca 30 m, včetně poškození kanalizační odbočky. **Bude svoláno jednání ohledně dořešení na 25.9.2019. Jednání proběhlo, předběžně s BVK domluveno, že oprava proběhne až po uplynutí záruční lhůty na komunikaci. Zhotovitel svolá jednání s Teplárnami Brno k dořešení navazující problematiky.** **Termín 10/2019**
- 37.14 **Podzemní prostory u objektu Svatopetrská 18**  
Při pokládce kabelů EON byla objevena podzemní prostora (studna). Majitelé pozemků, na kterých se studna nachází, tj. MČ Brno-jih a [REDAKCE] mají zájem na zachování studny. Ve vazbě na poškozený strop zhotovitel zajistil oplocení prostoru, AD navrhne budoucí úpravu okolí studny. **Správce stavby žádá objednatele o sdělení, zda řešení těchto prostor je součástí stavby. MČ Brno-jih žádá investora o svolání schůzky. Stavebně-technický průzkum studny zajistí**

|                                |   |             |
|--------------------------------|---|-------------|
| ŘEDITELSTVÍ SILNIC A DÁLNIC ČR | ZÁPIS Z 39. KONTROLNÍHO DNE STAVBY          |             |
| EVIDENČNÍ ČÍSLO                | „TRAMVAJ PLOTNÍ – SOUBOR STAVEB, ETAPA 2-4“ |             |
| ORG 4276 TRAMVAJ PLOTNÍ        | KLASIFIKACE: PROVOZNÍ INFORMACE             | STRANA: 4/6 |

|       |  |                      |
|-------|--|----------------------|
|       | mimo rámec stavby IO SMB, na základě jeho výsledků zpracuje AD, v rámci ZBV, úpravu technického řešení chodníku v daném prostoru.  |                      |
| 37.15 | <b>Aktualizace harmonogramu prací</b><br>Ve vazbě na zveřejnění Dohody o vypořádání... vydává správce stavby zhotoviteli pokyn k předložení aktualizace harmonogramu prací. <b>K již předanému harmonogramu předá zhotovitel ještě finanční harmonogram.</b> | Termín<br>7.10.2019  |
| 38.2  | <b>Finální zapravení a úklid ul. Dorných</b><br>V rámci KD kvality proběhne pochůzka lokality ul. Dorných.   | Termín<br>10.10.2019 |
| 38.3  | <b>Park Plotní</b><br>Chybí 3 stožáry VO. MČ Brno-jih žádá zhotovitele o obnovení veřejného osvětlení k zajištění bezpečnosti obyvatel. <b>Zhotovitel prověří možnost osazení alespoň 1 provizorního stožáru VO.</b>   | Termín<br>4.10.2019  |
| 38.4  | <b>Ul. Plotní</b><br>MČ Brno-jih žádá AD o prověření umístění zařízení na komunikacích, tak aby nebránily zimní údržbě. <b>AD sděluje, že skříně jsou umístěny ve vazbě na souhlas majitelů pozemků.</b>   | Splněno              |

### Zpráva zhotovitele o průběhu výstavby

|  |   |
|--|---|
| a) plnění věcného harmonogramu           | SpSt vydal pokyn zhotoviteli zpracovat návrh aktualizace HMG ve vazbě na zajištění dopravní obslužnosti Města Brna. <b>Zhotovitel připravil jak revizi POV, tak revizi hmg.</b> |
| b) popis rozhodujících provedených prací | Viz příloha č. 1 zápisu z KD  |
| c) předpoklad prací                      | Viz příloha č. 1 zápisu z KD  |

### 3. Kontrola kvality

|  |  |
|--|--|
| a) zpráva o hodnocení kvality za uplynulé období | V současné době probíhají práce v souladu s příslušnými TKP a v souladu s PDPS.<br><b>Kontrolní dny kvality probíhají průběžně se samostatnými zápisy.</b> |
|--|--|

### 4. Stav BOZP a PO

|       |  |      |
|-------|--|------|
| 1.4.1 | Koordinátor BOZP zpracoval Plán BOZP pro realizaci stavby a předal ho zhotoviteli. Všichni pracovníci budou s plánem BOZP prokazatelně seznámeni (doložit podpisem v prezenční listině plánu).   | Trvá |
| 1.4.2 | Koordinátor BOZP provádí pravidelné kontroly plnění opatření podle Plánu BOZP na staveništi (zápis minimálně 1 x za týden je rozeslán určeným účastníkům výstavby). Při podstatných závadách a opakujících se závad přijme koordinátor BOZP okamžité opatření a upozorní objednatele | Trvá |
| 1.4.3 | Koordinátor požaduje plnění povinnosti zhotovitele a zaslání nejpozději 8 dnů před zahájením technologický postup prací (zákon č. 309/2006 Sb., §16).  | Trvá |
| 1.4.4 | Při provádění prací budou pracovníci používat předepsané OOPP.   | Trvá |
| 1.4.5 | Zhotovitel zajistí veřejnosti bezpečný průchod po stávajících chodnicích. V případě nutnosti uzavření chodníku budou provedeny koridory pro chodce.  | Trvá |

### 5. Různé – nové úkoly:

|      |   |                      |
|------|---|----------------------|
| 39.1 | <b>Vjezd do Vlněny</b><br>CTP předal odsouhlasený projekční podklad k rozšíření vjezdu do Vlněny, AD prověří vazby na naši stavbu.  | Termín<br>11.10.2019 |
| 39.2 | <b>Správce stavby svolá v nejbližším možném termínu koordinační schůzku se zástupci investora, MČ Brno-jih, AD, správce stavby a zhotovitele k dořešení vyvolaných úprav v projektu s ohledem na aktuální stav na staveništi.</b> | Termín<br>10/2019    |
| 39.3 | <b>ŘSD žádá o neprodlené předkládání geometrických plánů.</b>   |                      |
| 39.4 | <b>Zhotovitel žádá DPMB o stanovisko k pozastavení plateb (viz. bod 35.3).</b>  | Termín<br>11.10.2019 |
| 39.5 | <b>Převzetí kabelovodů</b><br>IO svolá jednání k upřesnění průběhu předávání kabelovodů (stavební části).   | Termín<br>17.10.2019 |

|                                |   |             |
|--------------------------------|---|-------------|
| ŘEDITELSTVÍ SILNIC A DÁLNIC ČR | ZÁPIS Z 39. KONTROLNÍHO DNE STAVBY          |             |
| EVIDENČNÍ ČÍSLO                | „TRAMVAJ PLOTNÍ – SOUBOR STAVEB, ETAPA 2-4“ |             |
| ORG 4276 TRAMVAJ PLOTNÍ        | KLASIFIKACE: PROVOZNÍ INFORMACE             | STRANA: 5/6 |

|      |  |                      |
|------|--|----------------------|
| 39.6 | <b>Zvonařka 2+2</b><br>Zhotovitel projedná co nejrychleji, po dokončení demontáže ocelové lávky, zprovoznění Zvonařky do režimu 2+2.         | Termín<br>10/2019    |
| 39.7 | Starosta MČ Brno-jih žádá o účast všech spoluinvestorů na jednotlivých KD stavby.  |                      |
| 39.8 | <b>Úprava dopravního značení v oblouku u Vlněny</b><br>Zhotovitel upevní již osazené prvky klemfix do plastového pásu v délce cca 60 m.      | Termín<br>17.10.2019 |
| 39.9 | <b>Žádost správce stavby na zhotovitele</b><br>Zhotovitel prodlouží čistící zónu před výjezdem ze zařízení staveniště na komunikaci Dornych. | Termín<br>17.10.2019 |

#### 6. Kontrola stavby

6.1 Prohlídka staveniště proběhla individuálně.

#### 7. Závěr

Datum konání příštího KD **Dne 17. 10. 2019 od 9:00 hodin**  
Sraz účastníků KD v prostoru ZS zhotovitele na ulici Dornych.  
**Kontrolní den (KD) SpSt 31. 10. 2019 od 9:00 hod. na ZS Dornych.**

Všichni podepsaní na prezentační listině se se zápisem seznámili a s jeho obsahem souhlasí.

Zapsal

#### Přílohy

| Číslo | Název             |
|-------|-------------------|
| 1     | Prezenční listina |

#### Rozdělovník

Rozeslání bude provedeno elektronicky po schválení znění všemi zúčastněnými – zajistí SpSt (Správce stavby).

|                                |   |             |
|--------------------------------|---|-------------|
| ŘEDITELSTVÍ SILNIC A DÁLNIC ČR | ZÁPIS Z 39. KONTROLNÍHO DNE STAVBY          |             |
| EVIDENČNÍ ČÍSLO                | „TRAMVAJ PLOTNÍ – SOUBOR STAVEB, ETAPA 2-4“ |             |
| ORG 4276 TRAMVAJ PLOTNÍ        | KLASIFIKACE: PROVOZNÍ INFORMACE             | STRANA: 6/6 |