



**PŘÍLOHA č. 7**  
MP MD ČR OPK č.j. 21385/95-230

<b>STAVBA: Bytový dům Nováčkova 38, Brno</b>	<b>ZL 41</b>	
<b>ÚSEK: 766 Konstrukce truhlářské</b>		
<b>NÁVRH NA OCENĚNÍ ZMĚNY      NÁVRH NA OZNÁMENÍ Č.:</b> <b>PŘÍKAZ KE ZMĚNĚ Č.:</b> <b>Změna dveří</b>		
<b>KOMU: OI MMB</b>	<b>OD: SKR stav s.r.o.</b>	<b>DATUM:</b>
<b>ODESLÁNO: POŠTOU:</b>	<b>KURÝR: FAX:</b>	<b>OSOBNĚ:</b>
<b>MAIL</b>		
<b>PŘEDMĚT ZMĚNY: Předmětem změny je změna vnitřních dveří</b>		
<b>DOTČENÉ MÍSTO: 766 Konstrukce truhlářské</b>		
<b>ODKAZ NA VÝKRESY:</b>		
<b>ODKAZ NA SOUPIS PRACÍ: viz položkový rozpočet „Změna 41 – změna vnitřních dveří“</b>		
<b>ODKAZ NA JINOU ČÁST SMLOUVY:</b>		
<b>POPIS ZMĚNY:</b>		
<p>Změnový list se týká změny dveří D24 ve 4.NP do místnosti číslo 410. V projektu byly dveře navrženy výšky 1970 mm, avšak tyto dveře se do stěny nevezou z důvodu šikmíny v podkroví. Dveře rozměru 800x1970 byly nahrazeny dveřmi 800x1830 mm.</p> <p>Další změna se týká dveří D8 v místnosti č. 106. Tyto dveře jsou v PD popsány jako kouřotěsné, avšak s ventilační mřížkou, což nelze. Zhotovitel upozornil ADP, který navrhl větrací mřížku umístit do zdi do místnosti č. 105 (nákres přílohou).</p>		
<b>POKYN VYDAL: stavbyvedoucí</b> [REDACTED]	<b>DATUM: 2.7.2020</b>	
<b>TOTO OZNÁMENÍ NESMÍ BÝT POVAŽOVÁNO ZA PŘÍKAZ KE ZMĚNĚ POTVRZUJÍCÍ POKYN K PROVEDENÍ PRACÍ, ALE POUZE JAKO PODKLAD PRO ZPRACOVÁNÍ NÁVRHU OCENĚNÍ ZMĚNY. ZHOTOVITEL NEBUDE PROVÁDĚT PRÁCE DOKUD NEOBDRŽÍ PŘÍKAZ KE ZMĚNĚ POKRÝVAJÍCÍ PŘEDMĚTNÉ PRÁCE.</b>		
<b>STAVEBNÍ DOZOR:</b> [REDACTED]	<b>SPRÁVCE STAVBY:</b> <b>OI Magistrát města Brna,</b> [REDACTED]	



**PŘÍLOHA č. 9**  
MP MD ČR OPK č.j. 21385/95-230

<b>STAVBA: Bytový dům Nováčkova 38, Brno</b>		<b>ZL 41</b>	
ÚSEK: 766 Konstrukce truhlářské			
NÁVRH NA OCENĚNÍ ZMĚNY      NÁVRH NA OZNÁMENÍ Č.: Změna vnitřních dveří      PŘÍKAZ KE ZMĚNĚ Č.:			
KOMU: OI MMB	OD: SKR stav s.r.o.	DATUM:	
ODESLÁNO: _____	POŠTOU: _____	KURÝR: _____	
	FAX: _____	OSOBNĚ: _____	
	Mail _____		
PŘEDMĚT ZMĚNY: Předmětem změny je změna vnitřních dveří			
DOTČENÉ MÍSTO: 766 Konstrukce truhlářské			
ODKAZ NA VÝKRESY:			
ODKAZ NA SOUPIS PRACÍ: viz položkový rozpočet „ Změna 41 – změna vnitřních dveří“			
ODKAZ NA JINOU ČÁST SMLOUVY:			
<b>NÁVRH OCENĚNĚNÍ:</b>			
	Cena bez DPH	DPH	Cena s DPH
Vícepráce:	24 062,54 Kč	3 609,38 Kč	27 671,92 Kč
Méněpráce	- 21 953,46 Kč	- 3 293,02 Kč	-25 246,48 Kč
Rozdíl	2 109,08 Kč	316,36 Kč	2 425,44 Kč
PODPIS NAVRHOVATELE: stavbyvedoucí, _____		DATUM: _____	
VYJÁDŘENÍ: _____			
OD: _____	PODP: _____	DATUM: 2.7. 2020	
SCHVÁLIL: _____PODPIS:_____ DATUM: _____			
_____		SPRÁVCE STAVBY: OI Magistrát města Brna, _____	

## Položkový rozpočet stavby

**Stavba:** 19/328\_ZL\_ Bytový dům Nováčkova 38 - ZL - DOD 7  
 DOD 7  
**Objekt:** ZL 41 Změnový list č. 41 - změna vnitřních dveří  
**Rozpočet:** ZL 41 ZL 41 - odpočet

**Objednatel:** IČO:  
 DIČ:

**Zhotovitel:** SKR stav, s. r. o. IČO: 26961474  
 Nováčkova 233/18 DIČ: CZ26961474  
 61400 Brno

**Vypracoval:** Veronika  
 Hrabálková

Rozpis ceny	Celkem
HSV	0,00
PSV	-21 953,46
MON	0,00
Vedlejší náklady	0,00
Ostatní náklady	0,00
<b>Celkem</b>	<b>-21 953,46</b>

Rekapitulace daní		
Základ pro sníženou DPH	15 %	-21 953,46 CZK
Snížená DPH	15 %	-3 293,02 CZK
Základ pro základní DPH	21 %	0,00 CZK
Základní DPH	21 %	0,00 CZK
Zaokrouhlení		0,00 CZK

**Cena celkem s DPH** **-25 246,48 CZK**

v \_\_\_\_\_ dne

\_\_\_\_\_  
Za zhotovitele

\_\_\_\_\_  
Za objednatele

## Rekapitulace dílů

Číslo	Název	Typ dílu			Celkem	%
766	Konstrukce truhlářské	PSV			-21 953,46	100
Cena celkem					-21 953,46	100

## Položkový rozpočet

S:	19/328_ZL_DO Bytový dům Nováčkova 38 - ZL - DOD 7	
O:	ZL 41	Změnový list č. 41 - změna vnitřních dveří
R:	ZL 41	ZL 41 - odpočet

P.č.	Číslo položky	Název položky	MJ	Množství	Cena / MJ	Celkem
<b>Díl: 766</b>		<b>Konstrukce truhlářské</b>				<b>-21 953,46</b>
227	611653504R.V	Dveře protipožární EW30 plné 1 kř. 90x197 cm CPL		-1,00000	7 097,00	-7 097,00
		<b>D.1.1b_15 Výpis prvků :</b>				
		včetně kování :				
		<b>D24 - EW30DP3-Sm-C : -1</b>		<b>-1,00000</b>		
228	611653513R	dveře speciální protipožární, vnitřní, vnější, š= 800 mm, h = 1970 mm, laminátové, EI 30, DP3, otevíravé, počet křídel 1, prosklené 1/3		-1,00000	14 426,00	-14 426,00
		<b>D.1.1.b_15 Výpis prvků :</b>				
		včetně kování :				
		<b>D8 - EI30DP3-Sm ventilační mřížka 412x125 mm : -1</b>		<b>-1,00000</b>		
242	998766203R00	Přesun hmot pro truhlářské konstr., výšky do 24 m	%	-215,23000	2,00	-430,46

## Položkový rozpočet stavby

**Stavba:** 19/328\_ZL\_ Bytový dům Nováčkova 38 - ZL - DOD 7  
**DOD 7**  
**Objekt:** ZL 41 Změnový list č. 41 - změna vnitřních dveří  
**Rozpočet:** ZL 41 ZL 41 - přípočet

**Objednatel:** IČO:  
 DIČ:

**Zhotovitel:** SKR stav, s. r. o. IČO: 26961474  
 Nováčkova 233/18 DIČ: CZ26961474  
 61400 Brno

**Vypracoval:** Veronika  
 Hrabálková

Rozpis ceny	Celkem
HSV	0,00
PSV	24 062,54
MON	0,00
Vedlejší náklady	0,00
Ostatní náklady	0,00
<b>Celkem</b>	<b>24 062,54</b>

### Rekapitulace daní

Základ pro sníženou DPH	15 %	24 062,54 CZK
Snížená DPH	15 %	3 609,38 CZK
Základ pro základní DPH	21 %	0,00 CZK
Základní DPH	21 %	0,00 CZK
Zaokrouhlení		0,00 CZK

**Cena celkem s DPH**

**27 671,92 CZK**

v \_\_\_\_\_ dne

\_\_\_\_\_  
 Za zhotovitele

\_\_\_\_\_  
 Za objednatele

## Rekapitulace dílů

Číslo	Název	Typ dílu			Celkem	%
728	Vzduchotechnika	PSV			579,08	2
766	Konstrukce truhlářské	PSV			23 483,46	98
Cena celkem					24 062,54	100

## Položkový rozpočet

S:	19/328_ZL_DO Bytový dům Nováčkova 38 - ZL - DOD 7		
O:	ZL 41	Změnový list č. 41 - změna vnitřních dveří	
R:	ZL 41	ZL 41 - přípočet	

P.č.	Číslo položky	Název položky	MJ	Množství	Cena / MJ	Celkem
<b>Díl: 728</b>		<b>Vzduchotechnika</b>				<b>579,08</b>
1	728415112R00	Montáž mřížky větrací nebo ventilační do 0,10 m2	kus	1,00000	304,00	304,00
2	42972815R	Mřížka čtyřhranná KMM vel. min 400x160.20	kus	1,00000	272,25	272,25
25	998728103R00	Přesun hmot pro vzduchotechniku, výšky do 24 m	t	0,00080	3 538,00	2,83
<b>Díl: 766</b>		<b>Konstrukce truhlářské</b>				<b>23 483,46</b>
227	611653504R.V1	Dveře protipožární EW30 plné 1 kř. 90x183 cm CPL		1,00000	8 597,00	8 597,00
<p style="margin-left: 20px;">D.1.1b_15 Výpis prvků :</p> <p style="margin-left: 20px;">včetně kování :</p> <p style="margin-left: 20px;">D24 - EW30DP3-Sm-C : 1 <span style="float: right;">1,00000</span></p>						
228	611653513R	dveře speciální protipožární, vnitřní, vnější, š= 800 mm, h = 1970 mm, laminátové, EI 30, DP3, otevíravé, počet křídel 1, prosklené 1/3		1,00000	14 426,00	14 426,00
<p style="margin-left: 20px;">D.1.1.b_15 Výpis prvků :</p> <p style="margin-left: 20px;">včetně kování :</p> <p style="margin-left: 20px;">D8 - EI30DP3-Sm : 1 <span style="float: right;">1,00000</span></p>						
242	998766203R00	Přesun hmot pro truhlářské konstr., výšky do 24 m	%	230,23000	2,00	460,46



## Položkový rozpočet stavby

**Stavba:** 19/328\_ZL\_ Bytový dům Nováčkova 38 - ZL - DOD 7  
**DOD 7**  
**Objekt:** ZL 41 Změnový list č. 41 - změna vnitřních dveří  
**Rozpočet:** ZL 41 ZL 41 - rozdílový

**Objednatel:** IČO:  
 DIČ:

**Zhotovitel:** SKR stav, s. r. o. IČO: 26961474  
 Nováčkova 233/18 DIČ: CZ26961474  
 61400 Brno

**Vypracoval:** Veronika  
 Hrabálková

Rozpis ceny	Celkem
HSV	0,00
PSV	2 109,08
MON	0,00
Vedlejší náklady	0,00
Ostatní náklady	0,00
<b>Celkem</b>	<b>2 109,08</b>

### Rekapitulace daní

Základ pro sníženou DPH	15 %	2 109,08 CZK
Snížená DPH	15 %	316,36 CZK
Základ pro základní DPH	21 %	0,00 CZK
Základní DPH	21 %	0,00 CZK
Zaokrouhlení		0,00 CZK

**Cena celkem s DPH** **2 425,44 CZK**

v \_\_\_\_\_ dne

\_\_\_\_\_  
 Za zhotovitele

  
 Za objednatele

## Rekapitulace dílů

Číslo	Název	Typ dílu			Celkem	%
728	Vzduchotechnika	PSV			579,08	27
766	Konstrukce truhlářské	PSV			1 530,00	73
Cena celkem					2 109,08	100

## Položkový rozpočet

S:	19/328_ZL_DO Bytový dům Nováčkova 38 - ZL - DOD 7	
O:	ZL 41	Změnový list č. 41 - změna vnitřních dveří
R:	ZL 41	ZL 41 - rozdílový

P.č.	Číslo položky	Název položky	MJ	Množství	Cena / MJ	Celkem
<b>Díl: 728</b>		<b>Vzduchotechnika</b>				<b>579,08</b>
1	728415112R00	Montáž mřížky větrací nebo ventilační do 0,10 m2	kus	1,00000	304,00	304,00
2	42972815R	Mřížka čtyřhranná KMM vel. min 400x160.20	kus	1,00000	272,25	272,25
25	998728103R00	Přesun hmot pro vzduchotechniku, výšky do 24 m	t	0,00080	3 538,00	2,83
<b>Díl: 766</b>		<b>Konstrukce truhlářské</b>				<b>1 530,00</b>
227	611653504R.V	Dveře protipožární EW30 plné 1 kř. 90x197 cm CPL		-1,00000	7 097,00	-7 097,00
		D.1.1b_15 Výpis prvků :				
		včetně kování :				
		D24 - EW30DP3-Sm-C : -1		-1,00000		
228	611653513R	dveře speciální protipožární, vnitřní, vnější, š= 800 mm, h = 1970 mm, laminátové, EI 30, DP3, otevíravé, počet křídel 1, prosklené 1/3		-1,00000	14 426,00	-14 426,00
		D.1.1.b_15 Výpis prvků :				
		včetně kování :				
		D8 - EI30DP3-Sm ventilační mřížka 412x125 mm : -1		-1,00000		
228	611653513R	dveře speciální protipožární, vnitřní, vnější, š= 800 mm, h = 1970 mm, laminátové, EI 30, DP3, otevíravé, počet křídel 1, prosklené 1/3		1,00000	14 426,00	14 426,00
		D.1.1.b_15 Výpis prvků :				
		včetně kování :				
		D8 EI30DP3-Sm : 1		1,00000		
227	611653504R.V1	Dveře protipožární EW30 plné 1 kř. 90x183 cm CPL		1,00000	8 597,00	8 597,00
		D.1.1.b_15 Výpis prvků :				
		včetně kování :				
		D24 - EW30DP3-Sm-C : 1		1,00000		
242	998766203R00	Přesun hmot pro truhlářské konstr., výšky do 24 m	%	15,00000	2,00	30,00

Položky 227, 228, 242 a 25 jsou položky z původního rozpočtu.  
Položky 1+2 jsou nové položky.

~~1. NP~~ 1. NP — OBRAZEM VĚTRACÍ HŘÍZKY DO STĚNY MĚŘÍ H.C. 105/107

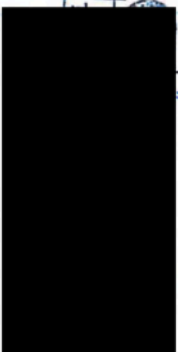
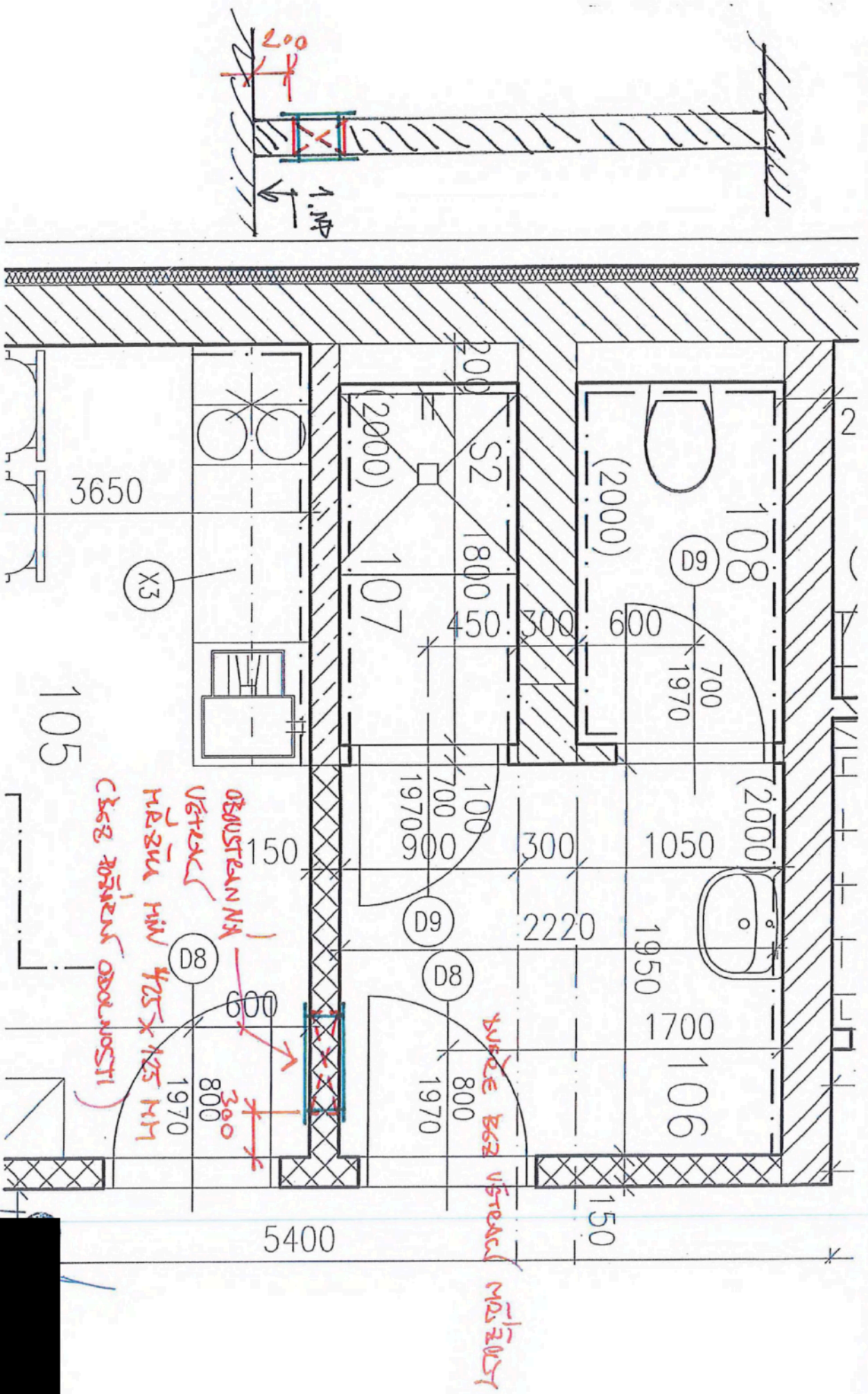





PŘÍLOHA č. 9  
MP MD ČR OPK č.j. 21385/95-230

<b>STAVBA: Bytový dům Nováčkova 38, Brno</b>		<b>ZL 42</b>	
<b>ÚSEK: 63 Podlahy a podlahové konstrukce</b>			
NÁVRH NA OCENĚNÍ ZMĚNY      NÁVRH NA OZNÁMENÍ Č.: Oprava chybné textace položky RTS PŘÍKAZ KE ZMĚNĚ Č.:			
KOMU: OI MMB	OD: SKR stav s.r.o.	DATUM:	
ODESLÁNO: _____	POŠTOU: _____	KURÝR: _____	
	Mail	FAX: _____	
		OSOBNĚ: _____	
PŘEDMĚT ZMĚNY: Předmětem změny je oprava textace chybné položky RTS DOTČENÉ MÍSTO: 63 Podlahy a podlahové konstrukce ODKAZ NA VÝKRESY: ODKAZ NA SOUPIS PRACÍ: viz položkový rozpočet „Změna 42 – oprava chybné textace položky RTS“ ODKAZ NA JINOU ČÁST SMLOUVY:			
<b>NÁVRH OCENĚNĚNÍ:</b>			
	Cena bez DPH	DPH	Cena s DPH
Vícepráce:	74 368,58 Kč	11 155,29 Kč	85 523,87 Kč
Méněpráce:	-74 368,58 Kč	-11 155,29 Kč	-85 523,87 Kč
Rozdíl:	0 Kč	0 K	0 Kč
PODPIS NAVRHOVATELE: stavbyvedoucí, _____		DATUM:	
VYJÁDŘENÍ: _____			
OD: ing. Martin Janoušek	PODPIS: _____	DATUM: 1.7. 2020	
SCHVÁLIL: _____PODPIS: _____ DATUM: _____			
SPRÁVCE STAVBY: OI Magistrát města Brna, _____			

## Položkový rozpočet stavby

**Stavba:** 19/328\_ZL - Bytový dům Nováčkova 38 - ZL - DOD 7  
**DOD 7**  
**Objekt:** ZL 42 ZL 42 - oprava chybné textace RTS položky  
**Rozpočet:** ZL 42 ZL 42 - přípočet

**Objednatel:** IČO:  
 DIČ:

**Zhotovitel:** SKR stav, s. r. o. IČO: 26961474  
 Nováčkova 233/18 DIČ: CZ26961474  
 61400 Brno

**Vypracoval:** Veronika  
 Hrabálková

Rozpis ceny	Celkem
HSV	74 368,58
PSV	0,00
MON	0,00
Vedlejší náklady	0,00
Ostatní náklady	0,00
<b>Celkem</b>	<b>74 368,58</b>

### Rekapitulace daní

Základ pro sníženou DPH	15 %	74 368,58 CZK
Snížená DPH	15 %	11 155,29 CZK
Základ pro základní DPH	21 %	0,00 CZK
Základní DPH	21 %	0,00 CZK
Zaokrouhlení		0,00 CZK

**Cena celkem s DPH** **85 523,87 CZK**

v \_\_\_\_\_ dne

\_\_\_\_\_  
Za zhotovitele

\_\_\_\_\_  
Za objednatele

## Položkový rozpočet

S:	19/328_ZL_DO Bytový dům Nováčkova 38 - ZL - DOD 7	
O:	ZL 42	ZL 42 - oprava chybné textace RTS položky
R:	ZL 42	ZL 42 - přípočet

P.č.	Číslo položky	Název položky	MJ	Množství	Cena / MJ	Celkem
<b>Díl:</b>	<b>63</b>	<b>Podlahy a podlahové konstrukce</b>				<b>74 368,58</b>
125.1	632411104RT1.1	Potěr ze suchých směrka samonivelační, vyrovnávací, tloušťky 4 mm, bez penetrace	m2	330,52700	225,00	74 368,58

s rozptřením a uhlazením :

1.NP tl. 64 mm: : 43,895+9,05

52,94500

2.NP, 3.NP, tl. 54 mm: :

216,69500

(9,05+3,57+11,505+3,57+11,505+4,165+13,275+3,9375+11,715+5,635+14,1+4,08+12,24)\*2

4.NP, tl. 54 mm: : (9,05+6,542+20,535+6,21+18,55)

60,88700



## Položkový rozpočet stavby

**Stavba:** 19/328\_ZL - Bytový dům Nováčkova 38 - ZL - DOD 7  
**Objekt:** ZL 42 ZL 42 - oprava chybné textace RTS položky  
**Rozpočet:** ZL 42 ZL 42 - odpočet

**Objednatel:** IČO:  
 DIČ:

**Zhotovitel:** SKR stav, s. r. o. IČO: 26961474  
 Nováčkova 233/18 DIČ: CZ26961474  
 61400 Brno

**Vypracoval:** Veronika  
 Hrabálková

Rozpis ceny	Celkem
HSV	-74 368,58
PSV	0,00
MON	0,00
Vedlejší náklady	0,00
Ostatní náklady	0,00
<b>Celkem</b>	<b>-74 368,58</b>

### Rekapitulace daní

Základ pro sníženou DPH	15 %	-74 368,58 CZK
Snížená DPH	15 %	-11 155,29 CZK
Základ pro základní DPH	21 %	0,00 CZK
Základní DPH	21 %	0,00 CZK
Zaokrouhlení		0,00 CZK

**Cena celkem s DPH** **-85 523,87 CZK**

v \_\_\_\_\_ dne

\_\_\_\_\_  
Za zhotovitele

\_\_\_\_\_  
Za objednatele

## Položkový rozpočet

S:	19/328_ZL_DO Bytový dům Nováčkova 38 - ZL - DOD 7		
O:	ZL 42	ZL 42 - oprava chybné textace RTS položky	
R:	ZL 42	ZL 42 - odpočet	

P.č.	Číslo položky	Název položky	MJ	Množství	Cena / MJ	Celkem
<b>Díl: 63</b>		<b>Podlahy a podlahové konstrukce</b>				<b>-74 368,58</b>
125	632411104RT1	Potěr ze suchých směsí stěrka anhydritová, samonivelační, vyrovnávací, tloušťky 4 mm, bez penetrace	m2	-330,52700	225,00	-74 368,58

s rozprostřením a uhlazením :

1.NP tl 64 mm: : -43,895-9,05

-52,94500

2.NP, 3:NP, tl.54 mm: : -

-216,69500

(9,05+3,57+11,505+3,57+11,505+4,165+13,275+3,9375+11,715+5,635+14,1+4,08+12,24)\*2

4.NP, t. 54 mm: : -(9,05+6,542+20,535+6,21+18,55)

-60,88700

## Položkový rozpočet stavby

Stavba: **19/328\_ZL\_ DOD 7** Bytový dům Nováčkova 38 - ZL - DOD 7

Objekt: **ZL 42** ZL 42 - oprava chybné textace RTS položky

Rozpočet: **ZL 42** ZL 42 - rozdílový

Objednatel: \_\_\_\_\_ IČO: \_\_\_\_\_  
DIČ: \_\_\_\_\_

Zhotovitel: **SKR stav, s. r. o.** IČO: **26961474**  
**Nováčkova 233/18** DIČ: **CZ26961474**  
**61400 Brno**

Vypracoval: **Veronika Hrabálková**

Rozpis ceny	Celkem
HSV	0,00
PSV	0,00
MON	0,00
Vedlejší náklady	0,00
Ostatní náklady	0,00
<b>Celkem</b>	<b>0,00</b>

### Rekapitulace daní

Základ pro sníženou DPH	15 %	0,00 CZK
Snížená DPH	15 %	0,00 CZK
Základ pro základní DPH	21 %	0,00 CZK
Základní DPH	21 %	0,00 CZK
Zaokrouhlení		0,00 CZK

**Cena celkem s DPH** **0,00 CZK**

v \_\_\_\_\_ dne 

\_\_\_\_\_  
Za zhotovitele

\_\_\_\_\_  
Za objednatele

## Položkový rozpočet

S:	19/328_ZL_DO Bytový dům Nováčkova 38 - ZL - DOD 7	
O:	ZL 42	ZL 42 - oprava chybné textace RTS položky
R:	ZL 42	ZL 42 - rozdílový

P.č.	Číslo položky	Název položky	MJ	Množství	Cena / MJ	Celkem
<b>Díl: 63</b>		<b>Podlahy a podlahové konstrukce</b>				<b>0,00</b>
125.1	632411104RT1.1	Potěr ze suchých směsí stěrka samonivelační, vyrovnávací, tloušťky 4 mm, bez penetrace	m2	330,52700	225,00	74 368,58

s rozprostřením a uhlazením :

1.NP tl. 64 mm: : 43,895+9,05 52,94500

2.NP, 3.NP, tl. 54 mm: : 216,69500

(9,05+3,57+11,505+3,57+11,505+4,165+13,275+3,9375+11,715+5,635+14,1+4,08+12,24)\*2

4.NP, tl. 54 mm: : (9,05+6,542+20,535+6,21+18,55) 60,88700

125	632411104RT1	Potěr ze suchých směsí stěrka samonivelační, vyrovnávací, tloušťky 4 mm, bez penetrace	m2	-330,52700	225,00	-74 368,58
-----	--------------	--	----	------------	--------	------------

s rozprostřením a uhlazením :

1.NP tl. 64 mm: : -43,895-9,05 -52,94500

2.NP, 3.NP, tl. 54 mm: : - -216,69500

(9,05+3,57+11,505+3,57+11,505+4,165+13,275+3,9375+11,715+5,635+14,1+4,08+12,24)\*2

4.NP, tl. 54 mm: : -(9,05+6,542+20,535+6,21+18,55) -60,88700