

**DODATEK č. 1 ke KUPNÍ SMLOUVĚ č. 437/19, část 1  
uzavřené dne 26.5.2020**

**ČL. I  
SMLUVNÍ STRANY**

**EMPOLAS s.r.o.**

se sídlem: Charváty 284, 783 75 Charváty

zastoupená: 

IČO: 03514765

DIČ: CZ03514765

Zapsaná v obchodním rejstříku vedeném u Krajského soudu v Ostravě, oddíl C, vložka 60327



( dále jen „prodávající“)

a

**Fakultní nemocnice v Motole**

státní příspěvková organizace

se sídlem: V Úvalu 84, 150 06 Praha 5 - Motol

zastoupená: 

IČO: 00064203

DIČ: CZ00064203

( dále jen „kupující“)

(prodávající a kupující společně dále jen „smluvní strany“)

**ČL. II  
PŘEDMĚT DODATKU**

Smluvní strany se dohodly na změně Čl. I odst. 1 - Kupní smlouvy č. 437/19, část 1 ze dne 26.5.2020 – k VZ „ FN Motol – Roztoky na čištění a zvlhčování ran“, a to následovně:

1. Předmětem koupě jsou dodávky roztoků na čištění a zvlhčování ran pro FN Motol (dále jen „zboží“). Bližší vymezení předmětu je uvedeno v této kupní smlouvě.

### 1. část – Roztok 1

Předmět plnění	Obchodní název	Katalog. číslo	Cena za MJ v Kč bez DPH	Cena za MJ v Kč vč. DPH	Počet MJ v balení	Cena za 1 balení v Kč vč. DPH
Roztok 1 – forte lahev 300 ml	ActiMaris Forte roztok na rány 300ml	3098077	499,00	573,85	30	17.215,50
Roztok 1 – sensitiv lahev 300 ml	ActiMaris Sensitiv roztok na rány 300ml	3098093	269,00	309,35	30	9.280,50
Roztok 1 – sensitiv lahev 1000 ml	ActiMaris Sensitiv roztok na rány 1000ml	3098119	521,00	599,15	10	5.991,50

### ČL. III ZÁVĚREČNÁ UJEDNÁNÍ

1. Ostatní ujednání Kupní smlouvy č. 437/19/ část 1 ze dne 26.5.2020 zůstávají nedotčena.
2. Tento Dodatek č. 1 je vyhotoven ve třech stejnopisech s platností originálu, přičemž kupující obdrží dvě vyhotovení a prodávající jedno vyhotovení.
3. Tento Dodatek č. 1 lze měnit pouze písemnou dohodou obou smluvních stran.
4. Tento Dodatek č. 1 nabývá platnosti dnem jeho podpisu oběma smluvními stranami a účinnosti nabývá v souladu se zákonem č. 340/2015 Sb., o registru smluv, ve znění pozdějších předpisů.

V Praze dne: 17. 2. 2020

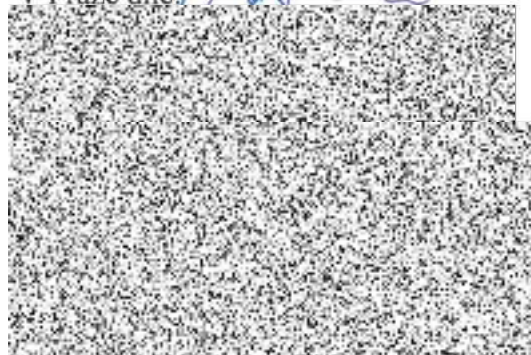

V Praze dne:



Prodávající:

