

VÝKAZ DOSAVADNÍHO A NOVÉHO STAVU ÚDAJŮ KATASTRU NEMOVITOSTÍ

Dosavadní stav				Nový stav											
Označení pozemku parc. číslem	Výměra parcely		Druh pozemku	Označení pozemku parc. číslem	Výměra parcely		Druh pozemku	Typ stavby	Způsob využití	Způsob využití	Způsob využití	Porovnání se stavem evidence právních vztahů			Označení dílu
	ha	m ²	Způsob využití		ha	m ²	Způsob využití	Způsob využití	Způsob využití	Způsob využití	Způsob využití	Díl přechází z pozemku označeného v katastru nemovitostí	dřívější poz. evidenci	Číslo listu vlastnictví	
118 125/1												118 125/1	157 163		

Oprávněný : Dle smlouvy
Druh věcného břemene : Dle smlouvy

Seznam souřadnic (S-JTSK)

Souřadnice pro zápis do KN				
Č. bodu	Y	X	kód kv.	Poznámka
1	761884.34	970681.32	3	
2	761881.13	970680.52	3	
3	761872.83	970709.70	3	
4	761867.61	970723.52	3	
5	761857.29	970745.14	3	
6	761860.20	970746.71	3	
7	761843.81	970769.58	3	
8	761846.60	970771.37	3	
9	761832.50	970784.77	3	
10	761835.02	970786.92	3	
11	761793.96	970824.53	3	
12	761795.01	970828.19	3	
13	761789.83	970823.51	3	
14	761791.06	970827.21	3	
15	761784.69	970836.54	3	
16	761780.39	970833.70	3	
17	761779.26	970847.04	3	
18	761774.18	970845.33	3	
19	761776.17	970864.60	3	
20	761770.94	970864.12	3	

Seznam souřadnic (S-JTSK)

Souřadnice pro zápis do KN				
Č. bodu	Y	X	kód kv.	Poznámka
21	761776.05	970878.08	3	
22	761770.75	970878.08	3	
23	761775.43	970912.89	3	
24	761772.13	970912.67	3	
25	761770.14	970949.08	3	
26	761766.87	970948.65	3	
27	761766.46	970981.07	3	
28	761762.93	970982.80	3	
29	761769.83	970983.11	3	
30	761766.51	970984.96	3	
31	761769.34	971028.49	3	
32	761766.01	971031.83	3	
33	761877.67	970711.21	3	
34	761873.56	970722.64	3	
35	761771.94	971031.76	3	
36	761771.83	971028.47	3	
37	761843.05	970737.59	3	
38	761837.58	970736.62	3	
39	761842.10	970740.55	3	
40	761836.73	970739.60	3	

GEOMETRICKÝ PLÁN pro vymezení rozsahu věcného břemene k části pozemku	Geometrický plán ověřil úředně oprávněný zeměměřický inženýr:	Stejnopis ověřil úředně oprávněný zeměměřický inženýr:
	Jméno, příjmení: [REDACTED]	Jméno, příjmení: [REDACTED]
	Číslo položky seznamu úředně oprávněných zeměměřických inženýrů: 278/1995	Číslo položky seznamu úředně oprávněných zeměměřických inženýrů: 278/1995
	Dne: 22. 7. 2015 číslo: 229/2015	Dne: 31. 07. 2015 číslo: 243/2015
Náležitosti a přesnosti odpovídá právním předpisům.		Tento stejnopis odpovídá geometrickému plánu v elektronické podobě uloženému v dokumentaci katastrálního úřadu.
Vyhovitel: [REDACTED]	Katastrální úřad souhlasí s očištěním parcel.	
Číslo plánu: 488-229/2015	Ověření stejnopisu geometrického plánu v listinné podobě.	
Okres: Ústí nad Labem	[REDACTED]	
Obec: Ústí nad Labem	KÚ pro Ústecký kraj KP Ústí nad Labem	
Kat. území: Strážky u Habrovic	[REDACTED]	
Mapový list: Ústí nad Labem 4-5/13,14,32	PGP-491/2015-510 2015.07.29 12:11:28 CEST	
Dosavadním vlastníkům pozemků byla poskytnuta možnost seznámit se v terénu s průběhem navrhovaných nových hranic, které byly označeny předepsaným způsobem:		



88/52

88/47

88/20

88/18

88/62

97/4

94_a

88/39

88/43

97/3

88/22

88/41

88/46

88/3

88/23

96/3

88/42

88/53

98/2

96/4

88/1

98/1

96/5

96/1

528

88/2

527

35 36

(36.57)

23

(34.82)

21

(13.48)

19

(17.83)

17

(45.37)

31

(45.38)

29

(33.92)

27

(32.20)

25

24

(34.62)

22

(13.96)

(19.07)

18

32

(46.87)

(41.10)

30

(34.38)

26

(36.36)

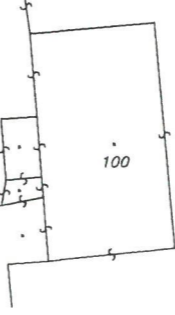

100

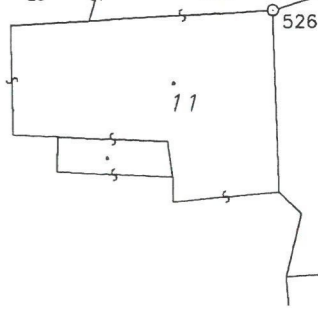

11

109/1

108

107/6

107/4

107/3

104

105

99

525

526





Usnesení

z 3. schůze Rady Ústeckého kraje – V. volební období 2016 – 2020,
konané dne 14. 12. 2016 od 10:08 hodin do 13:03 hodin
v sídle Krajského úřadu Ústeckého kraje, Velká Hradební 3118/48, Ústí nad Labem

Usnesení č. 1/3R/2016

Zahájení – určení ověřovatelů zápisu a usnesení

Rada Ústeckého kraje po projednání

schvaluje

ověřovatele zápisu a usnesení z 3. zasedání Rady Ústeckého kraje:

- 1.
- 2.

Usnesení č. 2/3R/2016

Schválení programu

Rada Ústeckého kraje po projednání

schvaluje

upravený program 3. schůze Rady Ústeckého kraje v V. volebním období 2016 – 2020.

Usnesení č. 3/3R/2016

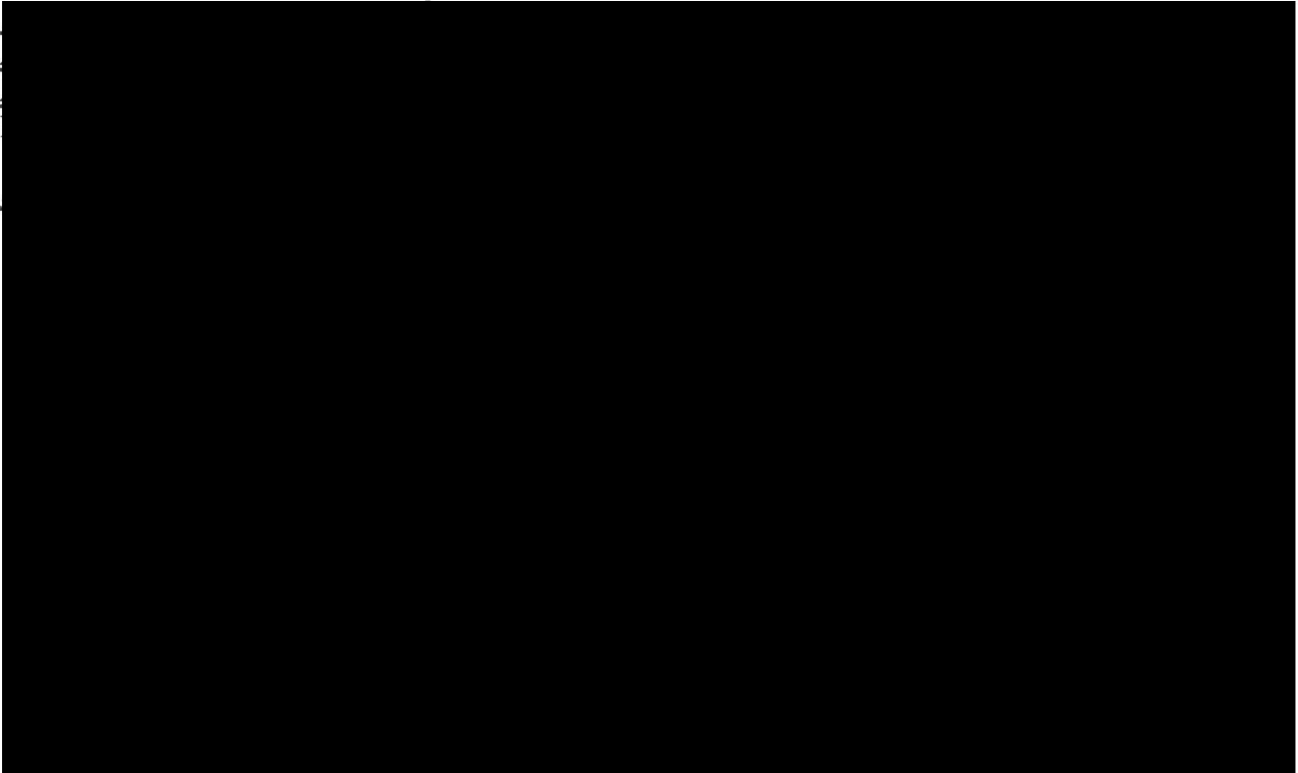

84.

Usnesení č. 136/3R/2016

Nakládání s majetkem

Rada Ústeckého kraje po projednání

A) souhlasí

s uzavřením smlouvy o zřízení služebnosti inženýrské sítě (č. IX/6055/2016/UL) k pozemku p.č. 125/1, druh pozemku: ostatní plocha, způsob využití: silnice, způsob ochrany: rozsáhlé chráněné území, obec Ústí nad Labem, k.ú. **Strážky u Habrovic**, zapsanému na LV č. 163 u Katastrálního úřadu pro Ústecký kraj, Katastrální pracoviště Ústí nad Labem a komunikace II/528 na tomto pozemku umístěnému ve prospěch **oprávněného: Statutární město Ústí nad Labem**, Velká Hradební 2336/8, Ústí nad Labem, PSČ 401 00, IČ 00081531. Obsahem věcného břemene bude povinnost vlastníka strpět zřízení, provozování, udržování a provádění úprav **přepojení ČOV Habrovic na kanalizační síť města Ústí nad Labem, Strážky**, jakož i vstup a vjezd v souvislosti se zřízením, provozováním, udržováním a prováděním úprav tohoto zařízení, a to v rozsahu dle geometrického plánu č. 488-229/2015 ze dne 22.7.2015. Věcné břemeno je zřízeno za jednorázovou úhradu v částce 342 793,- Kč včetně DPH na základě výpočtu v protokolu ze dne 27.7.2015.

B) zmocňuje

ředitele Správy a údržby silnic Ústeckého kraje, příspěvkové organizace, který je statutárním orgánem této příspěvkové organizace, k podepsání smlouvy o zřízení služebnosti inženýrské sítě, jejímž předmětem je zřízení služebnosti inženýrské sítě uvedené dle bodu A) tohoto usnesení.

85.

Usnesení č. 137/3R/2016

Nakládání s majetkem

Rada Ústeckého kraje po projednání

A)

B)

Příloha č. 38 k usnesení 201/3R/2016 -

Příloha č. 39 k usnesení 202/3R/2016 -

Příloha č. 40 k usnesení 207/3R/2016 -



	jméno	podpis	datum
hejtman/ka Ústeckého kraje nebo jeho/její náměstek			
ověřovatel			
ověřovatel			
zapisovatel			
zapisovatel			

Podle ověřovací knihy Krajského úřadu Ústeckého kraje
 poř. č. vidimace 12731 / 20.12.
 tento/ta úplný/á - číselný/á * opis * kopa
 obsahující 3 stran
 souhlasí doslovně s předloženou listinou z níž byla pořizena a tato listina je prvopisem
 ověřenou vidlicí zvanou listinou - listina - která je vystupem z autografované konverze
 dokumentu - opisem nebo kopii pořizenu ze spisu - stejnopisem oisemného
 vyhotovení rozhodnutí nebo výroku rozhodnutí
 obsahující 3 stran
 Listina, z níž je vidimovaná listina pořizena, obsahuje/obsahuje viditelný zajišťovací
 prvek, jenž je součástí obsahu právního významu této listiny
 V Ústí nad Labem dne 30.12.2016
 [Redacted Signature]
 Otisk úředního razítka a podpis ověřující osob: * Neladí se s textem.

