

EVIDENČNÍ ČÍSLO

1866	-	2020	MJ
poř. číslo		rok	zkr. odb.

SMĚNNÁ SMLOUVA

Č.: S 140/19

uzavřena dle ust. § 2184 a násl. zák. č. 89/2012 Sb., občanský zákoník, ve znění pozdějších předpisů dále jen („občanský zákoník“)

Smluvní strany:

Statutární město Ostrava

se sídlem: Prokešovo nám. 1803/8, Moravská Ostrava, 702 00 Ostrava

IČO: 00845451, DIČ: CZ00845451

zastoupené Mgr. Radimem Babincem, náměstkem primátora
na straně jedné (dále také jako „SMO“)

a

Lesy České republiky, s.p.

se sídlem Hradec Králové, Nový Hradec Králové, Přemyslova 1106/19, PSČ 500 08

zapsán v obchodním rejstříku vedeném Krajským soudem v Hradci Králové, oddíl AXII, vložka 540

IČO: 42196451, DIČ: CZ42196451

zastoupený Ing. Josefem Vojáčkem, generálním ředitelem

na základě pověření jednající [redacted], ředitelem Krajského ředitelství Frýdek – Místek,
Nádražní 2811, 738 01 Frýdek-Místek (adresa pro doručení: Pikartská 2128/52, 710 00 Ostrava-
Slezská Ostrava)

uzavírají níže uvedeného dne, měsíce a roku tuto

SMĚNNOU SMLOUVU**I.****Úvodní ustanovení**

1. SMO prohlašuje, že je výlučným vlastníkem následujících nemovitých věcí – pozemků:

Číslo parcely	Druh pozemku	Výměra v m ²	Směňovaná výměra v m ²	Katastrální území	LV	Obec
328/2	lesní pozemek	11188	11188	Horní Datyně	500	Vratimov
334/2	lesní pozemek	9067	9067	Horní Datyně	500	Vratimov
Celkem			20255			

zapsáno v katastru nemovitostí u Katastrálního úřadu pro Moravskoslezský kraj, Katastrálního pracoviště Ostrava na LV č. 500 pro obec Vratimov, k.ú. Horní Datyně.

Číslo parcely	Druh pozemku	Výměra v m ²	Směňovaná výměra v m ²	Katastrální území	LV	Obec
1970	lesní pozemek	24079	319	Krásná pod Lysou Horou	1063	Krásná
1972/1	lesní pozemek	3038	1303	Krásná pod Lysou Horou	1063	Krásná
1972/2	lesní pozemek	140	118	Krásná pod Lysou Horou	1063	Krásná
Celkem			1740			

zapsáno v katastru nemovitostí u Katastrálního úřadu pro Moravskoslezský kraj, Katastrálního pracoviště Frýdek-Místek na LV č. 1063 pro obec Krásná, k.ú. Krásná pod Lysou Horou.

Na základě geometrického plánu č. 1343-127/2014 ze dne 9. 9. 2014 byly z pozemku p.č. 1970 v k.ú. Krásná pod Lysou Horou odděleny pozemky p.č. 2674/39 – lesní pozemek o výměře 25 m² a pozemek p.č. 2674/42 – lesní pozemek o výměře 294 m², z pozemku p.č. 1972/1 v k.ú. Krásná pod Lysou Horou pozemek p.č. 2674/40 – lesní pozemek o výměře 1303 m² a z pozemku p.č. 1972/2 v k.ú. Krásná pod Lysou Horou pozemek p.č. 2674/38 – lesní pozemek o výměře 118 m².

2. LČR prohlašují, že mají právo hospodařit k následujícím nemovitým věcem, které jsou ve vlastnictví České republiky - pozemkům:

Číslo parcely	Druh pozemku	Výměra v m ²	Směňovaná výměra v m ²	Katastrální území	LV	Obec
3755	lesní pozemek	14724	14724	Stará Bělá	1890	Ostrava
Celkem			14724			

zapsáno v katastru nemovitostí u Katastrálního úřadu pro Moravskoslezský kraj, Katastrálního pracoviště Ostrava na LV č. 1890 pro obec Ostrava, k.ú. Stará Bělá.

Číslo parcely	Druh pozemku	Výměra v m ²	Směňovaná výměra v m ²	Katastrální území	LV	Obec
734/1	lesní pozemek	482	482	Výškovice u Ostravy	938	Ostrava
Celkem			482			

zapsáno v katastru nemovitostí u Katastrálního úřadu pro Moravskoslezský kraj, Katastrálního pracoviště Ostrava na LV č. 938 pro obec Ostrava, k.ú. Výškovice u Ostravy.

Číslo parcely	Druh pozemku	Výměra v m ²	Směňovaná výměra v m ²	Katastrální území	LV	Obec
1403/3	lesní pozemek	99	99	Zábřeh nad Odrou	2892	Ostrava
1403/4	lesní pozemek	11	11	Zábřeh nad Odrou	2892	Ostrava
1403/5	lesní pozemek	204	204	Zábřeh nad Odrou	2892	Ostrava
1401/7	lesní pozemek	2099	2099	Zábřeh nad Odrou	2892	Ostrava
1401/12	lesní pozemek	6	6	Zábřeh nad Odrou	2892	Ostrava
Celkem			2419			

vše zapsáno v katastru nemovitostí u Katastrálního úřadu pro Moravskoslezský kraj, Katastrálního pracoviště Ostrava na LV č. 2892 pro obec Ostrava, k.ú. Zábřeh nad Odrou.

Číslo parcely	Druh pozemku	Výměra v m ²	Směňovaná výměra v m ²	Katastrální území	LV	Obec
2058	lesní pozemek	3290	3290	Pustkovec	3	Ostrava
Celkem			3290			

zapsáno v katastru nemovitostí u Katastrálního úřadu pro Moravskoslezský kraj, Katastrálního pracoviště Ostrava na LV č. 3 pro obec Ostrava, k.ú. Pustkovec.

Číslo parcely	Druh pozemku	Výměra v m ²	Směňovaná výměra v m ²	Katastrální území	LV	Obec
3525/1	lesní pozemek	8050	437	Poruba-sever	64	Ostrava
Celkem			437			

zapsáno v katastru nemovitostí u Katastrálního úřadu pro Moravskoslezský kraj, Katastrálního pracoviště Ostrava na LV č. 64 pro obec Ostrava, k.ú. Poruba-sever.

Na základě geometrického plánu č. 2945-84/2019 ze dne 7. 6. 2019 byl z pozemku p.č. 3525/1 v k.ú. Poruba - sever oddělen díl „a“ o výměře 437 m² v k.ú. Poruba-sever. Tento díl „a“ pozemku p.č. 3525/1 byl zaměřen geometrickým plánem č. 2981-30/2020 ze dne 8.4.2020 jako nově vzniklý pozemek p.č. 3525/4 o výměře 437 m² vše v k.ú. Poruba-sever.

II.

Účastníci této smlouvy se dohodli, že vzájemně převádí vlastnické právo k nemovitým věcem uvedeným v článku I. odst. 1. a článku I. odst. 2. této smlouvy směnou, a to s veškerými součástmi a příslušenstvím takto:

- a) nemovité věci uvedené v čl. I. odst. 1. této smlouvy – a to pozemky p.č. 328/2, 334/2 vše v k.ú. Horní Datyně, nově vzniklé pozemky p.č. 2674/38, 2674/39, 2674/40, 2674/42 vše v k.ú. Krásná pod Lysou Horou dle GP č. 1343-127/2014 ze dne 9.9.2014 (včetně všech součástí a příslušenství) přijímají do vlastnictví České republiky a do svého práva hospodařit LČR,
- b) nemovité věci uvedené v čl. I. odst. 2. této smlouvy – a to pozemky p.č. 3755 v k.ú. Stará Bělá, p.č. 734/1 v k.ú. Výškovice u Ostravy, p.č. 1403/3, p.č. 1403/4, p.č. 1403/5, p.č. 1401/7, p.č. 1401/12 vše v k.ú. Zábřeh nad Odrou, p.č. 2058 v k.ú. Pustkovec a nově vzniklý pozemek p.č. 3525/4 v k.ú. Poruba-sever dle GP č. 2981-30/2020 ze dne 8.4.2020 (včetně všech součástí a příslušenství) přijímá do svého výlučného vlastnictví SMO.

III.

1. Hodnota nemovitých věcí uvedených v čl. I. odst. 1. této smlouvy je stanovena dohodou a činí částku ve výši 373.175,- Kč (slovy: třístasedmdesáttřítisícejednostosedmdesátpětikorunčeských).
2. Hodnota nemovitých věcí uvedených v čl. I. odst. 2. této smlouvy je stanovena dohodou a činí částku ve výši 663.862,- Kč (slovy: šestsetšedesáttřítisíceosmsetšedesátdvakorunčeských).
3. Rozdíl cen uvedených v odst. 1. a odst. 2. tohoto článku činí 290.687,- Kč, který SMO uhradí LČR před podáním návrhu na vklad vlastnického práva do katastru nemovitostí a nejpozději do 30 dnů od oboustranného podpisu této smlouvy, a to bezhotovostně na účet LČR vedený u Komerční banky a.s., pobočka Vítkov, číslo účtu: 19-0703100227/0100, variabilní symbol 14019.

IV.

1. Účastníci této smlouvy prohlašují, že ke dni jejího oboustranného podpisu nejsou směřované nemovité věci včetně součástí a příslušenství poskytnuty do užívání třetím osobám, že ke dni oboustranného podpisu této směnné smlouvy neuzavřeli smlouvu o převodu vlastnického práva týkajícího se směřovaných nemovitých věcí s jinými osobami a že v právu nakládat se směřovanými nemovitými věcmi není žádný z nich pro potřeby uzavření této smlouvy nikterak omezen.
2. Účastníci této smlouvy dále prohlašují, že na směřovaných nemovitých věcech neváznou ke dni oboustranného podpisu této smlouvy žádná zástavní smluvní právo, smluvní věcná břemena, právo stavby či jiná omezení, a dále že jim nejsou známy žádné právní vady směřovaných nemovitých věcí.
3. Účastníci prohlašují, že byli vzájemně seznámeni se stavem směřovaných nemovitých věcí a tento je jim dobře znám, což stvrzují níže svým podpisem.

V.

Vklad do katastru nemovitostí, poplatky

1. Po převodu vlastnického práva k nemovitým věcem uvedené v čl. I. odst. 1. této smlouvy na základě této smlouvy se vlastníkem těchto nemovitých věcí stane Česká republika s právem hospodařit pro LČR; vlastnické právo se všemi právy a povinnostmi přechází ze SMO na Českou republiku s právem hospodařit pro LČR dnem provedení vkladu vlastnického práva k těmto věcem místně příslušným katastrálním úřadem do katastru nemovitostí. Stejně tak se vlastníkem nemovitých věcí dle čl. I. odst. 2. této smlouvy stane SMO, a to rovněž dnem provedení vkladu vlastnického práva k těmto věcem místně příslušným katastrálním úřadem do katastru nemovitostí.
2. Návrh na vklad vlastnického práva - práva hospodařit k nemovitým věcem dle čl. I. odst. 1. této smlouvy, stejně jako k nemovitým věcem dle čl. I. odst. 2. této smlouvy, do katastru nemovitostí, podají pouze LČR, a to až po zaplacení rozdílu směřovaných nemovitých věcí dle čl. III. bod 3. smlouvy.
3. Poplatek spojený s návrhem na vklad vlastnického práva do katastru nemovitostí jde k tíží 1/2 každé smluvní straně.
4. Předmět směny uvedený v článku I. odst. 1 a 2 této smlouvy byl ohodnocen v rámci znaleckého posudku č. 4812-142/2019 vypracovaného znalcem [redacted] Smluvní strany se dohodly, že náklady na pořízení tohoto znaleckého posudku ponese poměrně v poloviční výši, která činí 9.400,-Kč pro každou ze smluvních stran. Za tímto účelem SMO uhradí LČR bezhotovostně 9.400,- Kč společně s úhradou rozdílu cen za podmínek uvedených v čl. III. odst. 3 této smlouvy, a to včetně čísla účtu a variabilního symbolu platby.
5. Daň z nabytí nemovitých věcí bude uhrazena příslušnému finančnímu úřadu v souladu s platnými a účinnými právními předpisy.

VI.

Odstoupení od smlouvy

1. Kterákoliv ze smluvních stran má právo odstoupit od této směnné smlouvy,
 - a) pokud vklad vlastnického práva k předmětu směny nebo dalších práv dle této smlouvy nebude v termínu do 12 měsíců ode dne podání návrhu na vklad vlastnického práva na místně příslušný katastrální úřad a pracoviště zapsán,
 - b) v případě poskytnutí nepravdivých informací druhou smluvní stranou nebo pokud se ukáže prohlášení druhé smluvní strany v této smlouvě jako nepravdivá,
 - c) v případě, že prodlení s uhrazením rozdílové ceny ve smyslu čl. III. bude delší než 30 dnů.
2. Odstoupení oprávněné smluvní strany od této směnné smlouvy je účinné okamžikem doručení písemného oznámení o odstoupení povinné smluvní straně. Odstoupením od této směnné smlouvy se tato směnná smlouva ruší od počátku.
3. V případě odstoupení od této směnné smlouvy v souladu s touto směnnou smlouvou se obě smluvní strany zavazují potvrdit svým podpisem návrh na zpětvzetí návrhu na vklad vlastnického práva na místně příslušný katastrální úřad a pracoviště, a to nejpozději do 5 (pěti) pracovních dnů po doručení odstoupení od této směnné smlouvy a po doručení písemné žádosti s návrhem zpětvzetí.

VII.

Doložky platnosti

1. Pro platnost této Smlouvy je v souladu se Statutem LČR, zákonem o státním podniku a zákonem o lesích nutný písemný souhlas Ministerstva zemědělství, které rovněž vykonává jménem státu funkci zakladatele LČR (dále jen „Zakladatel“) ve smyslu:
 - a) ustanovení § 4 odst. 2 zákona č. 289/1995 Sb., o lesích, ve znění pozdějších předpisů,
 - b) ustanovení § 17 odst. 2 zákona č. 77/1997 Sb., o státním podniku ve znění pozdějších předpisů.
2. Zakladatel udělil:
 - a) písemný souhlas s nakládáním s určeným majetkem ve smyslu ustanovení § 4 odst. 2 zákona č. 289/1995 Sb., o lesích, ve znění pozdějších předpisů pod č.j.: 14398/2020-MZE-16212 ze dne 8.4.2020.
 - b) dle ustanovení čl. 6 odst. 6.5.8 Statutu státního podniku Lesy České republiky, č.j. 47675/2017-MZE-13221 ze dne 1. 9. 2017 předchozí souhlas zakladatele státního podniku Lesy České republiky k nakládání s určeným majetkem dle ustanovení § 17 odst. 2 zákona č. 77/1997 Sb., o státním podniku, ve znění pozdějších předpisů k převodu odloučených lesních pozemků dle § 4 odst. 4 zákona č. 289/1995 Sb., o lesích, ve znění pozdějších předpisů.
3. Doložka platnosti právního jednání dle § 41 zákona č. 128/2000 Sb., o obcích (obecní zřízení), ve znění pozdějších předpisů:

O záměru směniti nemovité věci uvedené v čl. I. odst. 1. této smlouvy za nemovité věci uvedené v čl. I. odst. 2 této smlouvy rozhodlo zastupitelstvo města dne 12. 12. 2018 usnesením č. 0044/ZM1822/2. Záměr obce směniti předmět směny podle této smlouvy byl zveřejněn na elektronické úřední desce na webových stránkách a úřední desce Magistrátu města Ostravy od 17. 12. 2018 do 2. 1. 2019 a od 14. 5. 2020 do 1. 6. 2020. O směně nemovitých věcí podle této smlouvy a o uzavření této smlouvy rozhodlo na straně SMO zastupitelstvo města dne 24. 6. 2020 usnesením č. 0954/ZM1822/15.

4. Smlouva proto nabude platnosti dnem jejího podpisu oběma smluvními stranami. Z tohoto důvodu je vyloučeno přijetí nabídky s dodatkem nebo odchylkou, i když dodatek nebo odchylka podstatně nemění podmínky nabídky (§ 1740 odst. 3 občanského zákoníku).

VIII.

Criminal Compliance doložka

1. Smluvní strany níže svým podpisem stvrzují, že v průběhu vyjednávání o této smlouvě vždy jednaly a postupovaly čestně a transparentně a současně se zavazují, že takto budou jednat i při plnění této smlouvy a veškerých činnostech s ní souvisejících.
2. Smluvní strany se dále zavazují vždy jednat tak a přijmout taková opatření, aby nedošlo ke vzniku důvodného podezření na spáchání trestného činu či k samotnému jeho spáchání (včetně formy účastenství), v důsledku tedy jednat tak, aby kterákoliv ze smluvních stran nemohla být přičtena odpovědnost podle zákona č. 418/2011 Sb., o trestní odpovědnosti právnických osob a řízení proti nim, ve znění pozdějších předpisů nebo nevznikla trestní odpovědnost fyzických osob (včetně zaměstnanců) podle zákona č. 40/2009 Sb., trestní zákoník, ve znění pozdějších předpisů, případně aby nebylo zahájeno trestní stíhání proti jakékoliv ze smluvních stran včetně jejich zaměstnanců podle platných a účinných právních předpisů.
3. LČR za tímto účelem vytvořily tzv. Criminal Compliance Program Lesů České republiky, s.p. (viz www.lesycr.cz), a v jeho rámci přijaly závazek vymezovat se proti jakémukoli protiprávnímu a neetickému jednání a nastavily postupy k prevenci a odhalování takového jednání.

IX.

Závěrečná ustanovení

1. Obě smluvní strany jsou oprávněny a v případech stanovených zákonem i povinny uveřejnit smlouvu a její dodatky včetně metadat v rozsahu a způsobem dle zákona č. 340/2015 Sb., o zvláštních podmínkách účinnosti některých smluv, uveřejňování těchto smluv a o registru smluv (zákon o registru smluv), ve znění pozdějších předpisů. Obě smluvní strany jsou s uveřejněním smlouvy a jejích dodatků včetně metadat srozuměny.

- 
2. Pokud není v této smlouvě ujednáno jinak, řídí se vztahy mezi smluvními stranami příslušnými obecně platnými právními předpisy, zejména občanským zákoníkem, ve znění pozdějších předpisů.
 3. V případě změny identifikačních údajů smluvních stran se tyto zavazují vzájemně se o této skutečnosti bez zbytečného odkladu písemně informovat.
 4. Tuto smlouvu lze měnit a doplňovat pouze písemnými vzestupně číslovanými dodatky podepsanými oběma smluvními stranami.
 5. V případě, že příslušný katastrální úřad neprovede zápis do KN dle této smlouvy, zavazují se smluvní strany k poskytnutí vzájemné součinnosti a podání nového návrhu na vklad do katastru nemovitostí bez zbytečného odkladu.
 6. V případě, že by některé ustanovení této smlouvy bylo neplatné nebo neúčinné, není tím dotčena platnost nebo účinnost ostatních ustanovení smlouvy. V takovém případě se smluvní strany zavazují na nahrazení ustanovení zněním novým tak, aby se nové ustanovení co nejvíce přiblížilo předmětu a účelu ustanovení původního.
 7. Tato smlouva nabývá účinnosti dnem uveřejnění v registru smluv dle zákona č. 340/2015 Sb., o zvláštních podmínkách účinnosti některých smluv, uveřejňování těchto smluv a o registru smluv (zákon o registru smluv), ve znění pozdějších předpisů.
 8. Tato smlouva je vyhotovena v počtu 6 stejnopisů, z nichž LČR obdrží 2 vyhotovení, SMO 3 vyhotovení a 1 vyhotovení je určeno pro účely vkladového řízení před příslušným katastrálním úřadem.
 9. Smluvní strany prohlašují, že si tuto smlouvu přečetly a na důkaz správnosti a souhlasu připojují prosty omylu své vlastnoruční podpisy.

Nedílná součást smlouvy:

- geometrický plán č. 1343-127/2014 vyhotovený pro katastrální území Krásná pod Lysou Horou v roce 2014
- geometrický plán č. 2945-84/2019 vyhotovený pro katastrální území Poruba-sever v roce 2019
- geometrický plán č. 2981-30/2020 vyhotovený pro katastrální území Poruba-sever v roce 2020

V Ostravě dne 29-06-2020

Ve Frýdku - Místku dne 21.7.2020



Statutární město Ostrava

Ing. Radim Babinec
náměstek primátora

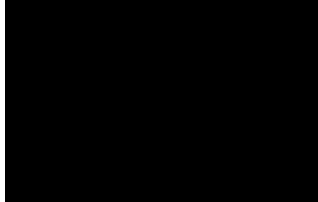

Lesy České republiky, s.p.

Ing. Tomáš Vrba
ředitel Krajského ředitelství Frýdek-Místek

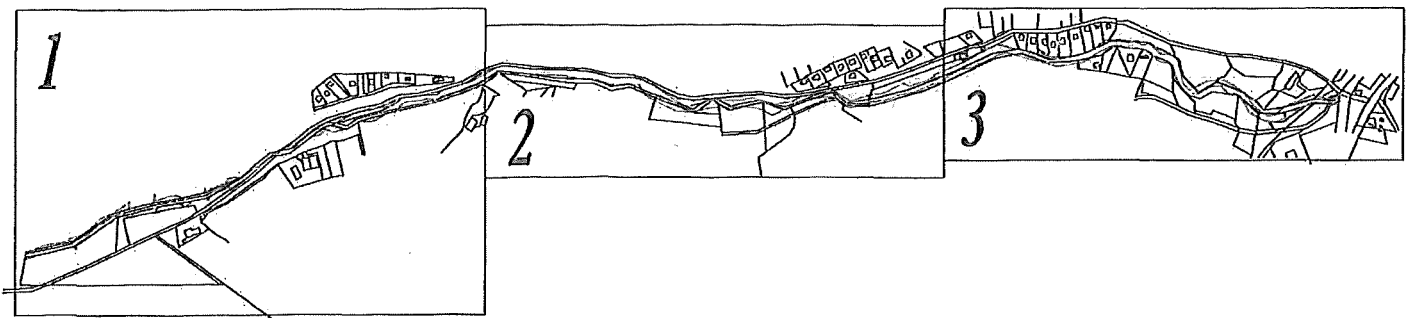

GEOMETRICKÝ PLÁN pro rozdělení pozemků	Geometrický plán ověřil úředně oprávněný zeměměřičský inženýr.	Stejnopis ověřil úředně oprávněný zeměměřičský inženýr.
Vyhotovil: 1. Geo, spol. s r.o. Hraděbín 6, Prostějov 796 01 tel: 582 343 515, IČ: 01573161	Jméno, příjmení: ██████████	Jméno, příjmení: ██████████
Číslo plánu: 1343-127/2014	Číslo položky seznamu úředně oprávněných zeměměřičských inženýrů: 2466/2009	Číslo položky seznamu úředně oprávněných zeměměřičských inženýrů: 2466/2009
Okres: Frydek-Místek	Dne: 9.9.2014 Číslo: 51/2014	Dne: 10.9.2014 Číslo: 13/2014
Obec: Krásná	Náležitosti a přesnosti odpovídá právním předpisům	
Katastrální území: Krásná pod Lysou Horou	Tento stejnopis odpovídá geometrickému plánu v elektronické podobě uložené u dokumentaci katastrálního úřadu.	
Mapový list: VS XX-13-16, VS XXI-13-13	Ověření stejnopisu geometrického plánu v listinné podobě.	
Dosavadním vlastníkům pozemků byla poskytnuta možnost seznámit se v terénu s průběhem navrhovaných nových hranic, které byly označeny předepsaným způsobem	Katastrální úřad souhlasí s očíslováním parcel. KÚ pro Moravskoslezský kraj KP Frydek-Místek ██████████ PGP-970/2014-802 2014.09.10 09:54:51 CEST	

VÝKAZ DOSAVADNÍHO A NOVÉHO STAVU ÚDAJŮ KATASTRU NEMOVITOSTÍ

str. 1

Dosavadní stav				Nový stav											
Označení pozemku parc. číslem	Výměra parcely		Druh pozemku Způsob využití	Označení pozemku parc. číslem	Výměra parcely		Druh pozemku Způsob využití	Typ stavby Způsob využití	Způsob využití	Způsob využití	Porovnání se stavem evidence právních vztahů				
	ha	m ²			ha	m ²					Díl přechází z pozemku označeného v katastru nemovitostí	Číslo listu vlastnický	Výměra dílu		Označení dílu
												ha	m ²		
1191/1	8	14	ostat.pl. neplodná půda	1191/1	2	81	ostat.pl. neplodná půda			0	1191/1	28	2	81	
				1191/3	1	46	ostat.pl. neplodná půda			0	1191/1	28	1	46	
				1191/4		36	ostat.pl. neplodná půda			0	1191/1	28		36	
				2674/54	3	51	ostat.pl. vodní pl. lok přirozený			0	1191/1	28	3	51	
1191/2	8	71	lesní poz	1191/2	8	45	lesní poz			0	1191/2	1084	8	45	
				2674/62		26	ostat.pl. vodní pl. lok přirozený			0	1191/2	1084		26	
1192/2	3	18	ostat.pl. ostat.komun.žaca	1192/2	3	09	ostat.komun.žaca			0	1192/2	1084	3	09	
				2674/61		9	ostat.pl. vodní pl. lok přirozený			0	1192/2	1084		9	
1192/3	8	36	ostat.pl. man'puštní pl.	1192/3	8	27	ostat.pl. man'puštní pl.			0	1192/3	1084	8	27	
				2674/60		9	ostat.pl. vodní pl. lok přirozený			0	1192/3	1084		9	
1916	73	06	travní p.	1916	72	75	travní p.			0	1916	1	72	75	
				2674/26		31	ostat.pl. vodní pl. lok přirozený			0	1916	1		31	
1917	4	62	ostat.pl. neplodná půda	1917	2	67	ostat.pl. neplodná půda			0	1917	730	2	67	
				2674/28	1	95	ostat.pl. vodní pl. lok přirozený			0	1917	730	1	95	
1918/1	21	25	ostat.pl. neplodná půda	1918/1	18	89	ostat.pl. neplodná půda			0	1918/1	730	18	89	
				2674/27	2	36	ostat.pl. vodní pl. lok přirozený			0	1918/1	730	2	36	
1918/2	21	39	ostat.pl. neplodná půda	1918/2	20	00	ostat.pl. neplodná půda			0	1918/2	965	20	00	
				2674/30		11	ostat.pl. vodní pl. lok přirozený			0	1918/2	965		11	
				2674/32	1	28	ostat.pl. vodní pl. lok přirozený			0	1918/2	965	1	28	
1918/5	7	91	ostat.pl. neplodná půda	1918/5	5	22	ostat.pl. neplodná půda			0	1918/5	436	5	22	
				2674/33	2	69	ostat.pl. vodní pl. lok přirozený			0	1918/5	436	2	69	
1921	3	49	ostat.pl. neplodná půda	1921	2	49	ostat.pl. neplodná půda			0	1921	436	2	49	
				2674/36	1	00	ostat.pl. vodní pl. lok přirozený			0	1921	436	1	00	
1970	2	45	lesní poz	1970	2	42	lesní poz			0	1970	1063	2	42	26
				2674/39		25	ostat.pl. vodní pl. lok přirozený			0	1970	1063		25	
				2674/42	2	94	ostat.pl. vodní pl. lok přirozený			0	1970	1063	2	94	
1972/1	30	38	lesní poz	1972/1	14	57	lesní poz			0	1972/1	1063	14	57	
				1972/3	2	78	lesní poz			0	1972/1	1063	2	78	
				2674/40	13	03	ostat.pl. vodní pl. lok přirozený			0	1972/1	1063	13	03	
1972/2	1	40	lesní poz	1972/2	22		lesní poz			0	1972/2	1063		22	
				2674/38	1	18	ostat.pl. vodní pl. lok přirozený			0	1972/2	1063	1	18	
1976	9	78	travní p.	1976	7	79	travní p.			0	1976	1	7	79	
				2674/37	1	99	ostat.pl. vodní pl. lok přirozený			0	1976	1	1	99	
1979/2	4	03	travní p.	1979/2	3	81	travní p.			0	1979/2	811	3	81	
				2674/48		22	ostat.pl. vodní pl. lok přirozený			0	1979/2	811		22	
1979/3	4	31	travní p.	1979/3	4	15	travní p.			0	1979/3	891	4	15	
				2674/47		16	ostat.pl. vodní pl. lok přirozený			0	1979/3	891		16	
1979/7	5	17	travní p.	1979/7	4	85	travní p.			0	1979/7	20	4	85	
				2674/45		32	ostat.pl. vodní pl. lok přirozený			0	1979/7	20		32	
1979/9	3	51	travní p.	1979/9	3	38	travní p.			0	1979/9	168	3	38	
				2674/43		13	ostat.pl. vodní pl. lok přirozený			0	1979/9	168		13	

VÝKAZ DOSAVADNÍHO A NOVÉHO STAVU ÚDAJŮ KATASTRU NEMOVITOSTÍ

Dosavadní stav				Nový stav											
Označení pozemku parc. číslem	Výměra parcely		Druh pozemku Způsob využití	Označení pozemku parc. číslem	Výměra parcely		Druh pozemku Způsob využití	Typ stavby Způsob využití	Způsob. výměr	Porovnání se stavem evidence právních vztahů					
	ha	m2			ha	m2				Díl přechází z pozemku označeného v katastru nemovitostí	Číslo listu vlastnickví	Výměra dílu		Označení dílu	
										ha	m2				
1980	15	49	lesní poz	1980	14	81	lesní poz		0	1980	1084	14	81		
				2674/49		61	vodní pl. tok přirozený		0	1980	1084		61		
				2674/63		7	vodní pl. tok přirozený		0	1980	1084		7		
1981/1	5	54	travní p.	1981/1	4	94	travní p.		0	1981/1	116	4	94		
				2674/46		60	vodní pl. tok přirozený		0	1981/1	116		60		
1982	15	06	travní p.	1982	14	51	travní p.		0	1982	1265	14	51		
				2674/50		55	vodní pl. tok přirozený		0	1982	1265		55		
1995	32	19	travní p.	1995	30	30	travní p.		0	1995	28	30	30		
				2674/51		1	vodní pl. tok přirozený		0	1995	28	1	89		
1999/1	18	06	travní p.	1999/1	16	32	travní p.		0	1999/1	28	16	32		
				2674/52		1	vodní pl. tok přirozený		0	1999/1	28	1	74		
2003/1	11	67	zahradá	2003/1	10	37	zahradá		0	2003/1	28	10	37		
				2674/56		1	vodní pl. tok přirozený		0	2003/1	28	1	30		
2003/2	1	83	ostat. pl. jiná plocha	2003/2	1	52	ostat. pl. jiná plocha		0	2003/2	28	1	52		
				2674/57		31	vodní pl. tok přirozený		0	2003/2	28		31		
2004/2		75	vodní pl. tok přirozený	2004/2		22	vodní pl. tok přirozený		0	2004/2	1084		22		
				2674/59		53	vodní pl. tok přirozený		0	2004/2	1084		53		
2004/3	1	97	lesní poz	2004/3	1	67	lesní poz		0	2004/3	1084	1	67		
				2674/58		30	vodní pl. tok přirozený		0	2004/3	1084		30		
2545/1	1184	17	41	lesní poz	2545/1	1183	42	lesní poz		0	2545/1	1084	1183	42	38
				2545/253		2	lesní poz		0	2545/1	1084	2	70		
				2545/254		2	lesní poz		0	2545/1	1084	2	17		
				2545/255		1	lesní poz		0	2545/1	1084	1	53		
				2545/256		1	lesní poz		0	2545/1	1084	1	91		
				2545/257		67	lesní poz		0	2545/1	1084		67		
				2545/258		42	lesní poz		0	2545/1	1084		42		
				2545/259		3	lesní poz		0	2545/1	1084	3	43		
				2545/260		6	lesní poz		0	2545/1	1084	6	90		
				2545/262		90	lesní poz		0	2545/1	1084		90		
				2545/263		25	lesní poz		0	2545/1	1084		25		
				2674/3		1	vodní pl. tok přirozený		0	2545/1	1084	1	54		
				2674/6		1	vodní pl. tok přirozený		0	2545/1	1084	1	95		
				2674/11		1	vodní pl. tok přirozený		0	2545/1	1084	1	79		
				2674/15		98	vodní pl. tok přirozený		0	2545/1	1084		98		
				2674/19		78	vodní pl. tok přirozený		0	2545/1	1084		78		
				2674/21		41	vodní pl. tok přirozený		0	2545/1	1084	41	32		
				2674/31		3	vodní pl. tok přirozený		0	2545/1	1084	3	22		
				2674/34		2	vodní pl. tok přirozený		0	2545/1	1084	2	57		
2545/29	10	86	lesní poz	2545/29	9	67	lesní poz		0	2545/29	28	9	67		
				2674/53		1	vodní pl. tok přirozený		0	2545/29	28	1	19		

VÝKAZ DOSAVADNÍHO A NOVÉHO STAVU ÚDAJŮ KATASTRU NEMOVITOSTÍ

str. 3

Dosavadní stav				Nový stav													
Označení pozemku parc. číslem	Výměra parcely		Druh pozemku Způsob využití	Označení pozemku parc. číslem	Výměra parcely		Druh pozemku Způsob využití	Typ stavby Způsob využití	Způsob vymezení	Porovnání se stavem evidence právních vztahů							
	ha	m2			ha	m2				Díl přechází z pozemku označeného v katastru nemovitostí	Číslo listu vlastnictví	Výměra dílu		Označení dílu			
										ha	m2						
2545/47	1	46	71	lesní poz	2545/47	1	45	38	lesní poz	0	2545/47	1084	1	45	38		
					2674/20		1	33	vodní pl. lok přirozený	0	2545/47	1084		1	33		
2545/48	29	00	24	86	lesní poz	2545/48	26	04	lesní poz	0	2545/48	1392	26	04			
									2674/18	2	96	vodní pl. lok přirozený	0	2545/48	1392	2	96
2545/49	56	09		lesní poz	2545/49	55	28	lesní poz	0	2545/49	1392	55	28				
					2674/4		53	vodní pl. lok přirozený	0	2545/49	1392		53				
					2674/5		11	vodní pl. lok přirozený	0	2545/49	1392		11				
					2674/7		17	vodní pl. lok přirozený	0	2545/49	1392		17				
2545/55	14	00		ostat.pl. ostat.komun.kace	2545/55	13	21	ostat.komun.kace vodní pl.	0	2545/55	1084	13	21				
								2674/17		79	lok přirozený ostat.pl.	0	2545/55	1084		79	
2545/118	31	74		ostat.pl. ostat.komun.kace	2545/118	31	28	ostat.komun.kace vodní pl.	0	2545/118	1084	31	28				
								2674/35		46	lok přirozený ostat.pl.	0	2545/118	1084		46	
2545/145	20	85		ostat.pl. jiná plocha	2545/145	8	87	ostat.pl. jiná plocha	0	2545/145	1392	8	87				
								2545/261	7	72	neplošná půda vodní pl.	0	2545/145	1392	7	72	
								2674/8		32	lok přirozený vodní pl.	0	2545/145	1392		32	
								2674/9		17	lok přirozený vodní pl.	0	2545/145	1392		17	
								2674/12		62	lok přirozený vodní pl.	0	2545/145	1392		62	
								2674/14		12	lok přirozený vodní pl.	0	2545/145	1392		12	
								2674/16		3	lok přirozený ostat.pl.	0	2545/145	1392	3	03	
								2545/152	26	76	neplošná půda vodní pl.	0	2545/152	1247	26	76	
2674/1	1	20	68	ostat.pl. lok přirozený	2674/1	13	55	ostat.pl. lok přirozený	0	2674/1	1084	13	55				
								2674/10		4	lok přirozený vodní pl.	0	2674/1	1247		4	
								2674/13		15	lok přirozený vodní pl.	0	2674/1	1084	15	00	
								2674/22		92	lok přirozený vodní pl.	0	2674/1	1084		92	
								2674/23		62	lok přirozený vodní pl.	0	2674/1	1084		62	
								2674/24		21	lok přirozený vodní pl.	0	2674/1	1084		21	
								2674/25		3	lok přirozený vodní pl.	0	2674/1	1084	3	87	
								2674/29		6	lok přirozený vodní pl.	0	2674/1	1084	6	20	
								2674/41		37	lok přirozený vodní pl.	0	2674/1	1084	37	40	
								2674/55		4	lok přirozený ostat.pl.	0	2674/1	1084	4	95	
								2726		12	ostat.pl. jiná plocha	0	2674/1	1084		12	
								2727		1	ostat.pl. jiná plocha	0	2674/1	1084	1	44	
								2728		43	ostat.pl. jiná plocha	0	2674/1	1084		43	
								2729		29	ostat.pl. jiná plocha	0	2674/1	1084		29	
								2730		87	ostat.pl. jiná plocha	0	2674/1	1084		87	
				2731		51	ostat.pl. jiná plocha	0	2674/1	1084		51					
				2732		3	ostat.pl. jiná plocha	0	2674/1	1084	3	27					
				2733		81	ostat.pl. jiná plocha	0	2674/1	1084		81					
				2734		8	ostat.pl. jiná plocha	0	2674/1	1084	8	50					

VÝKAZ DOSAVADNÍHO A NOVÉHO STAVU ÚDAJŮ KATASTRU NEMOVITOSTÍ

str. 4

Dosavadní stav				Nový stav				Porovnání se stavem evidence právních vztahů							
Označení pozemku parc. číslem	Výměra parcely		Druh pozemku Způsob využití	Označení pozemku parc. číslem	Výměra parcely		Druh pozemku Způsob využití	Typ stavby Způsob využití	Způsob určení výměry	Díl přechází z pozemku označeného v katastru nemovitostí		Číslo listu vlastnictví	Výměra dílu		Označení dílu
	ha	m2			ha	m2				ha	m2				
2674/2			99 vodní pl. lok přirozený	2735		11	ostat.pl.		0	2674/1		1084		11	
				2736		41	jiná plocha ostat.pl.		0	2674/1		1084		41	
				2737		65	jiná plocha ostat.pl.		0	2674/1		1084		65	
				2738		20	jiná plocha ostat.pl.		0	2674/1		1084		20	
				2739		8	jiná plocha ostat.pl.		0	2674/1		1084		8	
				2740		20	jiná plocha ostat.pl.		0	2674/1		1084		20	
				2741		3 42	jiná plocha ostat.pl.		0	2674/1		1084	3	42	
				2742		3 46	jiná plocha ostat.pl.		0	2674/1		1084	3	46	
				2743		7	jiná plocha ostat.pl.		0	2674/1		1084		7	
				2744		49	jiná plocha ostat.pl.		0	2674/1		1084		49	
				2745		1 35	jiná plocha ostat.pl.		0	2674/1		1084	1	35	
				2746		49	jiná plocha ostat.pl.		0	2674/1		1084		49	
				2747		81	jiná plocha ostat.pl.		0	2674/1		1084		81	
				2748		5 00	jiná plocha ostat.pl.		0	2674/1		1084	5	00	
				2749		1 55	jiná plocha ostat.pl.		0	2674/1		1084	1	55	
				2750		13	jiná plocha ostat.pl.		0	2674/1		1084		13	
				2751		2 87	jiná plocha ostat.pl.		0	2674/1		1084	2	87	
				2752		29	jiná plocha ostat.pl.		0	2674/1		1084		29	
				2753		14	jiná plocha ostat.pl.		0	2674/1		1084		14	
								2674/2		51	vodní pl. lok přirozený		0	2674/2	
				2674/44		48	vodní pl. lok přirozený		0	2674/2		576		48	
*)	1194	41	83												
	4494	37	68												
					1194	41	83								

*) Změna výměry nastala v důsledku opravy chybného výpočtu výměry parcely (§ 37 odst. 1, písm. d, vyhl. č. 357/2013 Sb)

Výkaz údajů o bonitovaných půdně ekologických jednotkách (BPEJ) k parcelám nového stavu

Parcelní číslo podle		Kód BPEJ	Výměra		BPEJ na dílu parcely	Parcelní číslo podle		Kód BPEJ	Výměra		BPEJ na dílu parcely
katastru nemovitostí	zjednodušené evidence		ha	m ²		katastru nemovitostí	zjednodušené evidence		ha	m ²	
1916		94078	72	75		1981/1		84068	4	94	
1976		84068	7	79		1982		84068	14	51	
1979/2		84068	3	81		1995		84068	30	30	
1979/3		84068	4	15		1999/1		84068	16	32	
1979/7		84068	4	85		2003/1		82213	10	37	
1979/9		84068	3	38							

Seznam souřadnic (S-JTSK)

Číslo bodu	Souřadnice pro zápis do KN		Kód kvality	Poznámka
	Y	X		
830-37	459467,30	1131576,71	8	železná trubka
830-70	459122,10	1131672,89	8	roh mostku
1069-1	459555,16	1131614,39	3	
1069-2	459538,91	1131623,85	8	kolík
1069-3	459555,01	1131622,30	3	původní znak z plastu
1069-4	459538,33	1131628,27	3	
1069-15	459543,13	1131591,96	8	sloupek plotu
1228-1	459947,98	1131689,69	8	
1228-2	459945,95	1131725,58	8	
1228-6	459994,90	1131700,47	8	
1228-9	459903,19	1131704,95	8	
1228-13	459954,47	1131768,30	3	
1228-14	459916,65	1131700,12	8	kolík
1	460812,89	1131844,90	3	znak z plastu
2	460811,75	1131843,86	3	znak z plastu
3	460818,08	1131837,05	8	původní znak z plastu
4	460815,17	1131837,23	3	znak z plastu
5	460810,28	1131836,33	3	znak z plastu
6	460793,54	1131825,45	8	znak z plastu
7	460778,59	1131833,81	3	znak z plastu
8	460770,58	1131833,29	3	znak z plastu
9	460764,61	1131827,19	8	znak z plastu
10	460776,59	1131825,23	3	znak z plastu
11	460784,03	1131819,91	3	znak z plastu
12	460796,10	1131819,87	3	znak z plastu
13	460817,15	1131827,99	3	znak z plastu
14	460815,97	1131819,05	3	znak z plastu
15	460818,26	1131818,34	3	znak z plastu
16	460820,00	1131830,43	8	znak z plastu
17	460835,41	1131833,64	8	znak z plastu
18	460834,69	1131838,82	3	znak z plastu
19	460852,91	1131849,58	3	znak z plastu
20	460868,19	1131844,37	3	znak z plastu
21	460868,65	1131839,29	3	znak z plastu
22	460853,89	1131828,76	3	znak z plastu
23	460854,39	1131838,89	8	znak z plastu
24	460875,67	1131851,48	8	původní znak z plastu
25	460882,11	1131858,98	3	znak z plastu
26	460897,24	1131860,25	3	znak z plastu
27	460896,59	1131853,05	3	znak z plastu
28	460915,93	1131872,31	3	znak z plastu
29	460937,75	1131881,20	3	znak z plastu
30	460940,59	1131882,53	3	znak z plastu
31	460939,61	1131884,63	3	znak z plastu
32	460934,42	1131892,38	8	původní znak z plastu
33	460931,93	1131891,02	8	znak z plastu
34	460928,57	1131895,02	3	znak z plastu
35	460929,58	1131896,01	3	znak z plastu
36	460970,65	1131901,62	8	znak z plastu
37	460974,55	1131890,59	3	znak z plastu
40	460778,12	1131869,90	8	roh budovy
43	460757,10	1131865,62	8	roh budovy
45	460744,23	1131823,68	8	původní znak z plastu
46	460746,98	1131816,29	8	znak z plastu
47	460747,70	1131810,61	3	znak z plastu
48	460745,53	1131809,88	3	znak z plastu
49	460744,80	1131813,45	3	znak z plastu

Číslo bodu	Souřadnice pro zápis do KN		Kód kvality	Poznámka
	Y	X		
50	460741,60	1131821,86	8	znak z plastu
51	460739,22	1131825,89	3	znak z plastu
52	460741,06	1131826,71	3	znak z plastu
53	460703,95	1131810,01	3	znak z plastu
54	460714,14	1131800,68	3	znak z plastu
55	460713,85	1131796,27	3	znak z plastu
56	460697,21	1131793,90	8	znak z plastu
57	460710,93	1131807,90	3	znak z plastu
58	460708,29	1131812,06	3	znak z plastu
59	460651,01	1131762,87	8	geohřeb
60	460656,14	1131759,84	8	znak z plastu
61	460624,49	1131753,93	8	znak z plastu
62	460623,57	1131759,98	8	původní znak z plastu
66	460592,76	1131726,67	8	geohřeb
67	460584,49	1131721,38	8	geohřeb
68	460580,38	1131734,07	3	znak z plastu
69	460593,11	1131737,13	3	znak z plastu
70	460558,23	1131718,04	8	znak z plastu
71	460572,12	1131716,51	8	znak z plastu
72	460572,63	1131725,88	3	znak z plastu
73	460560,84	1131730,62	3	znak z plastu
74	460535,16	1131704,75	3	znak z plastu
75	460513,36	1131700,30	3	znak z plastu
76	460485,61	1131703,86	8	znak z plastu
77	460501,73	1131714,84	3	znak z plastu
78	460527,33	1131715,74	3	původní znak z plastu
79	460543,96	1131725,79	8	původní znak z plastu
80	460326,43	1131638,28	8	geohřeb
81	460322,80	1131637,88	8	geohřeb
82	460313,10	1131637,83	8	geohřeb
83	460299,21	1131639,78	8	geohřeb
84	460322,76	1131646,14	8	znak z plastu
85	460343,01	1131655,79	8	znak z plastu
86	460362,60	1131669,57	8	znak z plastu
87	460401,13	1131677,74	3	znak z plastu
88	460412,29	1131683,97	8	znak z plastu
89	460427,16	1131683,90	3	znak z plastu
90	460459,74	1131688,46	3	znak z plastu
91	460470,25	1131700,87	8	znak z plastu
92	460478,39	1131692,85	3	znak z plastu
93	460469,09	1131683,89	8	svodidla
94	460459,50	1131681,32	8	svodidla
95	460441,66	1131679,39	8	svodidla
96	460433,75	1131678,39	8	svodidla
97	460418,09	1131675,08	8	svodidla
98	460412,31	1131673,66	8	svodidla
99	460383,70	1131664,92	8	svodidla
100	460369,38	1131661,74	3	znak z plastu
101	460285,23	1131641,98	8	geohřeb
102	460270,33	1131643,14	8	znak z plastu
103	460270,73	1131650,34	3	znak z plastu
104	460229,89	1131643,06	8	znak z plastu
105	460212,46	1131644,67	8	znak z plastu
106	460195,25	1131646,38	8	geohřeb
107	460208,43	1131656,50	8	znak z plastu
108	460229,36	1131651,75	3	znak z plastu

Číslo bodu	Souřadnice pro zápis do KN		Kód kvality	Poznámka
	Y	X		
109	460172,21	1131652,66	8	geohřeb
110	460158,60	1131655,27	8	znak z platu
111	460129,74	1131654,60	8	geohřeb
112	460117,73	1131657,64	8	geohřeb
113	460104,13	1131664,50	8	geohřeb
114	460121,87	1131664,86	3	znak z platu
115	460157,43	1131665,49	3	znak z platu
116	460191,53	1131657,38	8	znak z platu
118	460112,26	1131679,75	3	znak z platu
119	460059,36	1131694,46	3	znak z platu
120	460048,53	1131694,62	3	znak z platu
121	460018,10	1131685,14	8	znak z platu
122	460017,22	1131695,81	3	znak z platu
123	460048,56	1131703,01	8	znak z platu
124	460070,43	1131701,78	3	znak z platu
125	459977,05	1131686,26	3	znak z platu
126	459961,13	1131682,97	3	znak z platu
127	459939,19	1131691,42	3	znak z platu
128	459930,86	1131692,69	8	znak z platu
129	459904,84	1131695,34	8	roh mostku
130	459933,10	1131708,01	3	znak z platu
131	459949,86	1131699,48	3	znak z platu
132	459967,27	1131695,99	3	znak z platu
133	459907,81	1131688,24	3	roh mostku
134	459904,22	1131688,41	3	roh mostku
135	459908,51	1131696,09	8	roh mostku
139	459882,97	1131687,17	8	znak z platu
140	459887,15	1131680,43	3	znak z platu
141	459871,90	1131676,06	3	geohřeb
142	459861,42	1131674,45	3	geohřeb
143	459884,04	1131662,61	8	roh budovy
146	459820,77	1131687,43	3	znak z platu
147	459815,01	1131696,26	3	znak z platu
148	459804,13	1131690,94	3	znak z platu
149	459822,81	1131696,47	3	znak z platu
150	459843,79	1131681,91	3	znak z platu
151	459857,24	1131681,71	3	sloupek plotu
156	459857,48	1131647,20	8	roh budovy
158	459841,96	1131674,26	3	znak z platu
164	459773,32	1131675,53	3	znak z platu
165	459770,72	1131685,80	3	znak z platu
167	459805,81	1131682,88	3	znak z platu
174	459744,84	1131662,23	3	znak z platu
175	459734,24	1131666,00	3	znak z platu
176	459700,25	1131653,39	3	znak z platu
177	459700,05	1131649,49	3	znak z platu
178	459684,64	1131654,75	3	znak z platu
179	459686,19	1131660,19	8	znak z platu
180	459695,02	1131662,04	3	znak z platu
181	459700,62	1131662,43	3	znak z platu
182	459728,66	1131673,86	3	znak z platu
183	459750,50	1131679,01	3	znak z platu
189	459656,47	1131631,30	3	roh budovy
192	459663,26	1131634,63	3	znak z platu
193	459687,71	1131645,16	3	znak z platu
194	459666,47	1131643,35	3	znak z platu

Číslo bodu	Souřadnice pro zápis do KN		Kód kvality	Poznámka
	Y	X		
195	459611,24	1131606,49	8	znak z plastu
196	459622,80	1131611,48	8	znak z plastu
201	459659,80	1131620,41	3	roh budovy
203	459647,23	1131640,20	3	znak z plastu
204	459616,17	1131625,40	3	znak z plastu
205	459598,05	1131618,55	3	znak z plastu
209	459578,84	1131615,90	3	znak z plastu
210	459571,25	1131617,23	8	sloupek plotu
211	459578,09	1131624,65	3	znak z plastu
217	459520,49	1131628,28	3	znak z plastu
218	459525,82	1131638,25	3	znak z plastu
219	459508,07	1131624,71	8	
220	459500,84	1131625,16	3	znak z plastu
221	459493,96	1131622,13	3	znak z plastu
223	459491,66	1131634,22	3	znak z plastu
225	459476,34	1131634,77	8	roh budovy
226	459474,84	1131623,52	3	znak z plastu
230	459474,95	1131613,42	8	znak z plastu
232	459466,28	1131617,21	3	znak z plastu
233	459445,87	1131608,21	3	znak z plastu
234	459439,23	1131609,20	3	roh mostku
235	459437,08	1131609,46	3	roh mostku
236	459435,70	1131601,46	3	sloupek plotu
237	459438,85	1131601,17	3	sloupek plotu
238	459446,40	1131600,67	3	znak z plastu
239	459458,45	1131602,10	3	znak z plastu
242	459418,79	1131612,91	8	znak z plastu
243	459419,17	1131603,72	8	znak z plastu
244	459403,80	1131614,67	8	znak z plastu
245	459390,63	1131622,17	8	kámen
246	459377,90	1131631,46	3	znak z plastu
247	459378,79	1131620,64	3	znak z plastu
248	459393,65	1131605,66	3	znak z plastu
249	459404,56	1131607,98	3	znak z plastu
250	459361,42	1131634,92	8	znak z plastu
251	459354,88	1131652,75	3	znak z plastu
252	459343,40	1131663,13	3	znak z plastu
253	459344,72	1131670,70	3	znak z plastu
254	459351,88	1131628,46	8	znak z plastu
255	459362,55	1131622,36	8	znak z plastu
256	459333,03	1131671,41	3	znak z plastu
257	459336,80	1131677,43	3	znak z plastu
258	459320,88	1131677,36	3	znak z plastu
259	459308,96	1131669,42	3	znak z plastu
260	459308,87	1131659,75	3	znak z plastu
261	459299,61	1131666,29	3	znak z plastu
262	459289,25	1131665,91	3	znak z plastu
263	459279,80	1131678,11	8	znak z plastu
264	459270,81	1131676,99	3	znak z plastu
265	459267,15	1131679,42	8	kámen
266	459261,60	1131683,32	8	znak z plastu
267	459265,99	1131669,32	3	znak z plastu
268	459285,50	1131657,87	3	znak z plastu
269	459301,64	1131658,53	3	znak z plastu
270	459251,32	1131683,24	3	znak z plastu
271	459254,76	1131693,77	3	znak z plastu

Číslo bodu	Souřadnice pro zápis do KN		Kód kvality	Poznámka
	Y	X		
272	459249,81	1131702,53	3	znak z plasty
273	459243,79	1131693,54	3	sloupek plotu
274	459234,63	1131703,44	3	znak z plasty
275	459221,86	1131708,80	3	znak z plasty
276	459234,94	1131712,45	3	znak z plasty
277	459222,92	1131716,34	8	kámen
278	459210,38	1131715,92	3	znak z plasty
279	459200,27	1131711,40	3	znak z plasty
280	459200,63	1131703,82	3	znak z plasty
281	459188,01	1131701,19	3	znak z plasty
282	459192,90	1131692,10	3	znak z plasty
283	459205,06	1131698,32	3	znak z plasty
284	459213,30	1131707,31	3	znak z plasty
286	459179,98	1131687,06	3	znak z plasty
287	459179,72	1131698,31	3	znak z plasty
288	459134,34	1131684,06	3	znak z plasty
289	459142,72	1131683,65	8	roh mostku
290	459148,57	1131681,92	3	roh mostku
291	459153,55	1131690,17	3	roh mostku
292	459159,08	1131688,34	3	roh mostku
293	459154,09	1131679,24	3	znak z plasty
294	459161,89	1131679,66	3	znak z plasty
295	459138,12	1131694,23	8	znak z plasty
296	459125,78	1131691,48	8	znak z plasty
297	459147,20	1131679,50	3	sloupek plotu
302	459123,83	1131678,49	8	roh mostku
310	459083,33	1131711,71	8	roh budovy
315	460325,28	1131647,34	8	kolík
316	459170,36	1131693,79	8	kolík
317	460410,35	1131654,25	8	roh budovy
318	460410,10	1131658,90	8	roh budovy
331	461000,37	1131902,61	8	znak z plasty
332	461001,88	1131911,02	8	kolík
333	460990,20	1131897,87	8	kolík
334	460923,54	1131875,41	8	kolík
335	460909,76	1131866,17	8	kolík
336	460886,92	1131859,38	8	kolík
337	460859,21	1131847,43	8	kolík
338	460841,85	1131843,05	8	kolík
339	460808,74	1131835,33	8	kolík
340	460780,01	1131822,79	8	kolík
341	460709,83	1131809,64	8	kolík
342	460387,99	1131674,95	8	kolík
343	460297,30	1131648,20	8	kolík
344	460151,96	1131665,39	8	kolík
345	460134,00	1131665,07	8	kolík
346	460117,42	1131671,75	8	kolík
347	460113,79	1131677,38	8	kolík
348	460100,61	1131685,89	8	kolík
349	460032,58	1131689,65	8	kolík
350	460039,83	1131701,00	8	kolík
351	460009,83	1131695,84	8	kolík
352	460003,53	1131695,86	8	kolík
353	460009,84	1131685,37	8	kolík
354	459975,28	1131695,96	8	kolík
355	459947,35	1131700,76	8	kolík

Číslo bodu	Souřadnice pro zápis do KN		Kód kvality	Poznámka
	Y	X		
356	459951,06	1131686,85	8	kolík
357	459889,08	1131681,33	8	kolík
358	459238,32	1131705,09	8	kolík
359	459208,58	1131705,87	8	kolík
360	459304,32	1131674,79	8	kolík
361	459856,14	1131674,40	8	kolík
362	459845,71	1131674,30	8	kolík
363	459841,14	1131683,75	8	kolík
364	459826,56	1131693,87	8	kolík
365	459811,42	1131694,50	8	kolík
366	459806,40	1131692,05	8	kolík
367	459794,11	1131680,23	8	kolík
368	459794,53	1131689,46	8	kolík
369	459583,83	1131614,45	8	kolík
370	459586,52	1131622,07	8	kolík
371	459555,04	1131620,64	8	kolík
372	459479,31	1131626,36	8	kolík
373	459396,63	1131606,29	8	kolík
374	459327,95	1131668,96	8	kolík
375	459296,45	1131658,32	8	kolík
376	459257,11	1131677,75	8	kolík
377	459238,89	1131709,82	8	kolík
378	459230,19	1131705,30	8	kolík
379	459211,90	1131705,78	8	kolík
380	459199,06	1131695,25	8	kolík
381	459148,73	1131691,44	8	kolík
382	459141,31	1131693,39	8	kolík
383	459155,44	1131679,31	8	kolík
384	459150,32	1131681,07	8	kolík
385	459343,91	1131652,14	8	
386	459588,66	1131594,33	8	
387	459443,12	1131610,38	8	
388	459629,83	1131615,08	8	
389	459619,97	1131620,04	8	
390	459577,18	1131620,57	8	
391	460044,66	1131704,53	8	
392	459463,13	1131622,86	8	
393	459356,90	1131625,59	8	
394	459615,36	1131626,71	8	
395	459389,86	1131609,48	8	kolík
396	459497,21	1131630,24	8	
397	459581,81	1131614,14	8	
398	459498,00	1131641,73	8	
399	460347,63	1131662,88	8	
400	460136,61	1131668,15	8	
401	459791,64	1131672,06	8	
402	459716,57	1131672,27	8	
403	459265,24	1131672,85	8	
404	459847,48	1131672,73	8	
405	459322,38	1131674,82	8	
406	459848,51	1131675,62	8	
407	460099,78	1131683,04	8	
408	459160,53	1131684,73	8	
409	459155,06	1131684,98	8	
410	459795,70	1131685,50	8	
411	459242,41	1131686,60	8	

Číslo bodu	Souřadnice pro zápis do KN		Kód kvality	Poznámka
	Y	X		
412	459826,69	1131691,14	8	
413	459793,95	1131691,44	8	
414	460010,17	1131692,32	8	
415	459797,21	1131692,46	8	
416	459830,83	1131693,69	8	
417	459795,73	1131695,16	8	
418	459207,11	1131697,45	8	
419	460008,87	1131705,81	8	
420	460108,68	1131713,73	8	
421	459128,69	1131717,87	8	
422	459497,53	1131634,91	8	kolík
423	459523,85	1131627,33	8	kolík
424	459477,29	1131614,49	8	
425	459489,52	1131620,10	8	kolík
427	459462,61	1131607,69	8	
428	459456,70	1131604,76	8	
429	459454,84	1131601,67	8	kolík
430	459445,38	1131585,98	8	kámen
431	460784,02	1131830,77	8	kolík
432	460814,62	1131842,29	8	kolík
433	460812,76	1131841,90	8	kolík
434	460466,81	1131696,81	8	kolík
435	460251,88	1131658,45	8	
436	459359,94	1131656,18	8	
437	461003,35	1131919,20	8	kámen
438	460564,65	1131794,80	8	sloupek
439	460683,07	1131790,90	8	
440	460672,60	1131782,51	8	původní geohřeb
441	460646,52	1131763,58	8	obrubič
442	461001,23	1131907,40	8	
443	460696,17	1131795,22	8	
444	460712,16	1131811,27	8	
445	460798,45	1131838,86	8	
446	460864,11	1131852,78	8	původní znak z plastu
447	460642,42	1131763,83	8	původní znak z plastu
448	460612,88	1131750,15	8	
449	460588,43	1131731,94	8	
450	460569,22	1131720,39	8	
452	459462,99	1131605,20	8	kolík





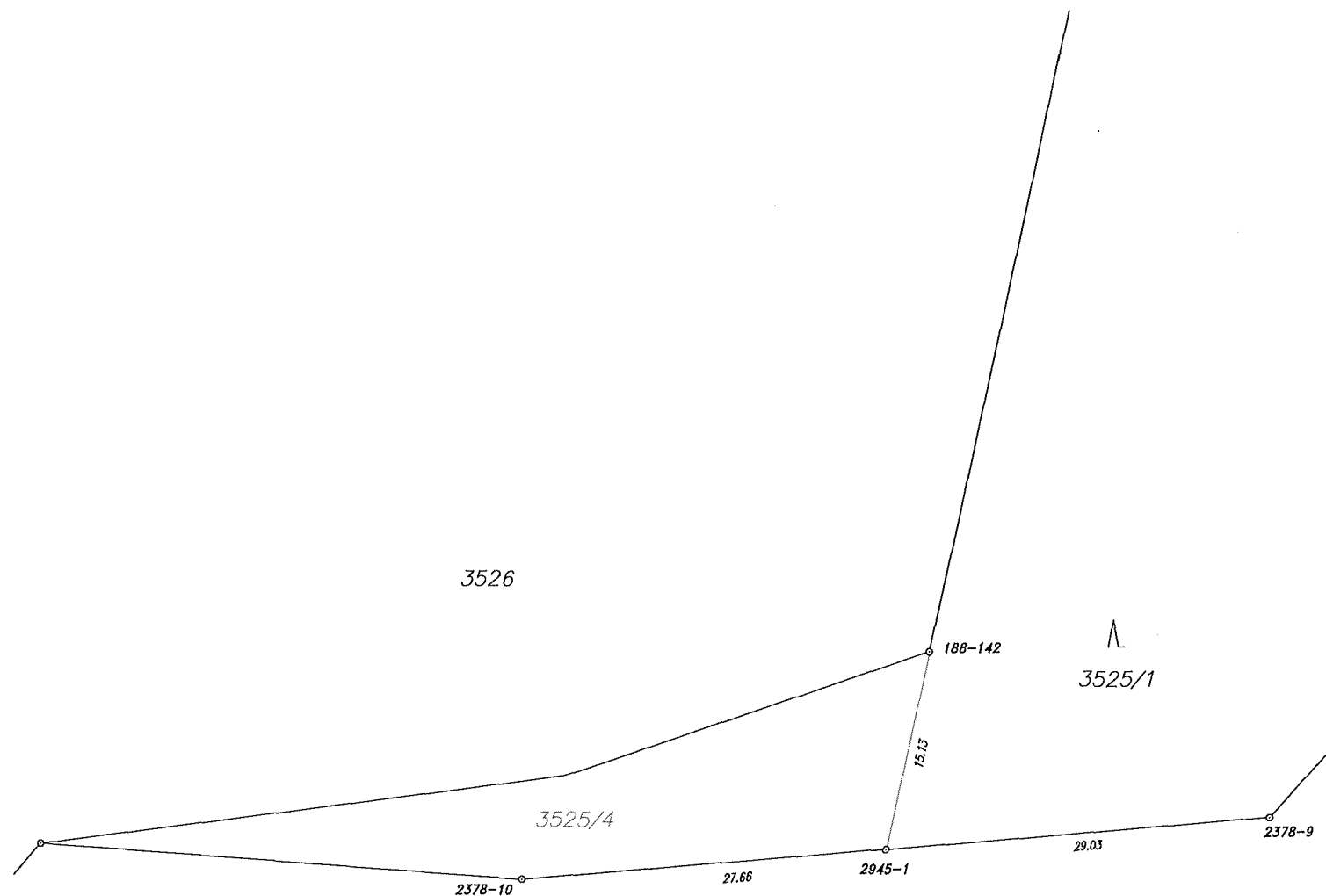

3525/2

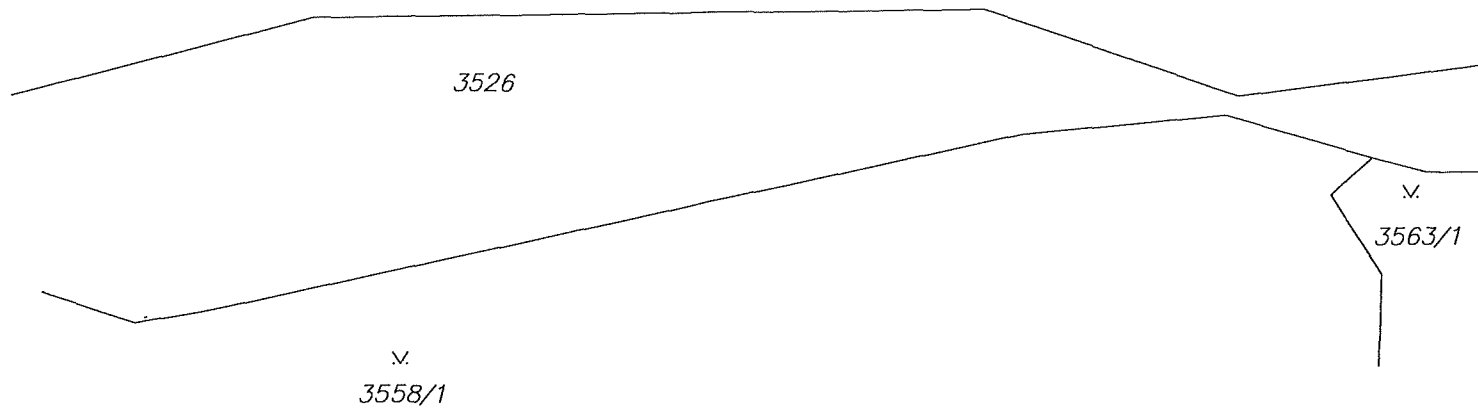

VÝKAZ DOSAVADNÍHO A NOVÉHO STAVU ÚDAJŮ KATASTRU NEMOVITOSTÍ

Dosavadní stav			Nový stav													
Označení pozemku parc. číslem	Výměra parcely		Druh pozemku Způsob využití	Označení pozemku parc. číslem	Výměra parcely		Druh pozemku Způsob využití	Typ stavby	Způsob určení výměry	Porovnání se stavem evidence právních vztahů						
	ha	m ²			ha	m ²				Díl přechází z pozemku označeného v katastru nemovitostí	dřívejší poz. evidenci	Číslo listu vlastnictví	Výměra dílu		Označení dílu	
3525/1	80	50	lesní poz	3525/1	76	13	lesní poz		2							
				3525/4	4	37	lesní poz		2	3525/1		64	4	37		
	80	50			80	50										

Seznam souřadnic (S-JTSK)

Č. bodu	Souřadnice pro zápis do KN			Poznámka
	Y	X	kód kv.	
188-142	478015.93	110001.51	3	původní znak z platu
2378-9	477990.26	1100013.96	3	původní znak z platu
2378-10	478046.74	1100018.50	3	původní znak z platu
2945-1	478019.19	1100016.29	3	původní znak z platu

GEOMETRICKÝ PLÁN pro rozdělení pozemku

rozdělení pozemku

Vyhotovitel: DIGIS, spol.s r.o.
 Výstavní 292/13, 702 00 Ostrava-Moravská Ostrava
 IČO: 19012276
 Číslo plánu: 2981-30/2020
 Okres: Ostrava-město
 Obec: Ostrava
 Kat. území: Poruba-sever
 Mapový list: Bllovec 1-0/22
 Dosavadním vlastníkům pozemků byla poskytnuta možnost seznámit se v terénu s průběhem navrhovaných nových hranic, které byly označeny předepsaným způsobem:
 znaky z platu

Geometrický plán ověřil úředně oprávněný zeměměřičský inženýr:	Stejnopis ověřil úředně oprávněný zeměměřičský inženýr:
Jméno, příjmení: [redacted]	Jméno, příjmení: [redacted]
Číslo položky seznamu úředně oprávněných zeměměřičských inženýrů: 2328/2007	Číslo položky seznamu úředně oprávněných zeměměřičských inženýrů: 2328/2007
Dne: 8.4.2020 Číslo: 30/2020	Dne: 17.4.2020 Číslo: 1030/2020
Náležitostmi a přesností odpovídá právním předpisům.	Tento stejnopis odpovídá geometrickému plánu v elektronické podobě uloženému v dokumentaci katastrálního úřadu.
Katastrální úřad souhlasí s očíslováním parcel.	[redacted]
KÚ pro Moravskoslezský kraj KP Ostrava PGP-916/2020-807 2020.04.17 07:13:08 CEST	[redacted]

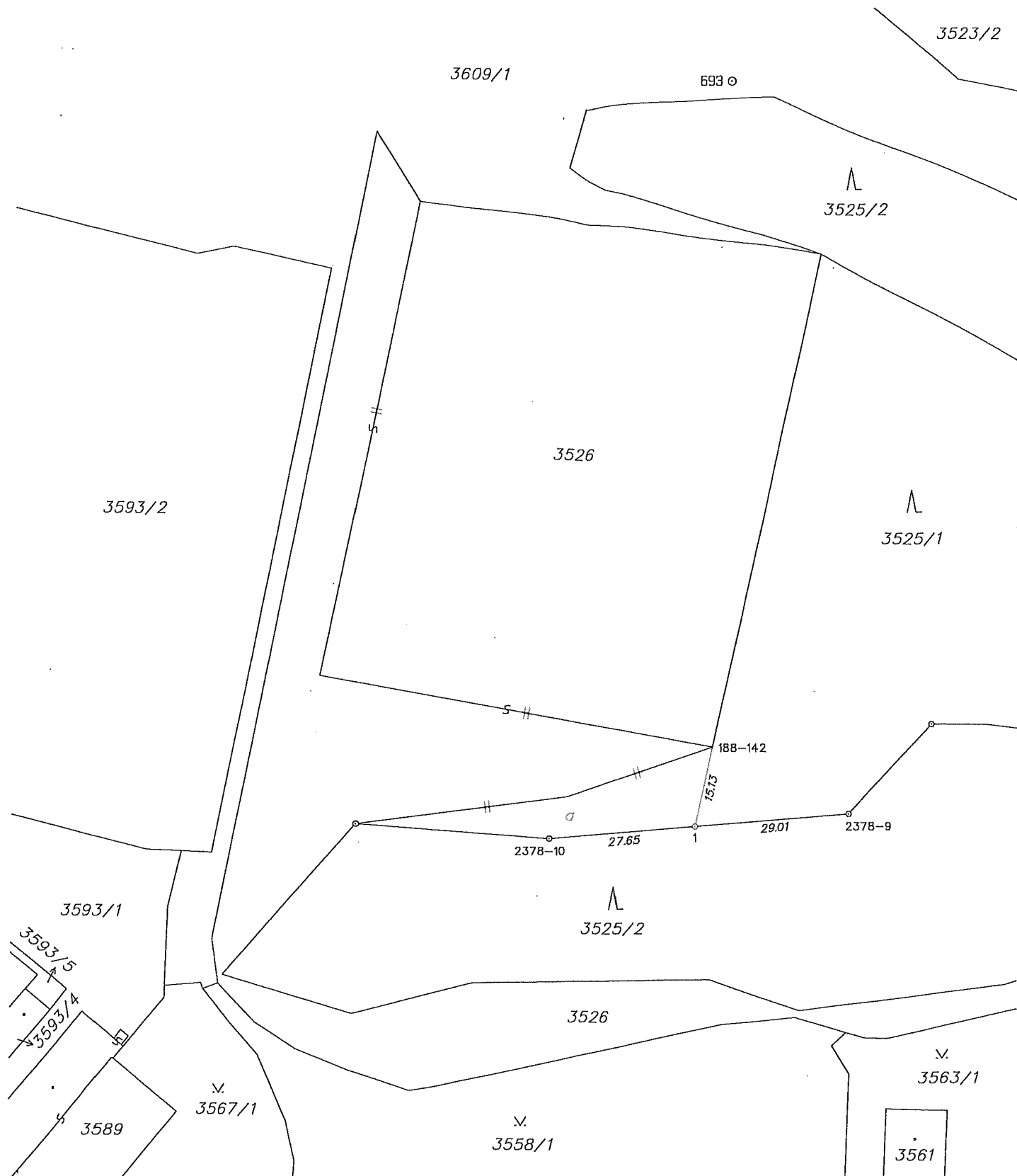

Seznam souřadnic (S-JTSK)

Číslo bodu	Souřadnice pro zápis do KN		Kód kv.	Poznámka
	Y	X		
188-142	478015.93	110001.51	3	znak z plástu
2378-9	477990.26	1100013.96	3	znak z plástu
2378-10	478046.74	1100018.50	3	znak z plástu
1	478019.19	1100016.29	3	znak z plástu

VÝKAZ DOSAVADNÍHO A NOVÉHO STAVU ÚDAJŮ KATASTRU NEMOVITOSTÍ															
Dosavadní stav			Nový stav												
Označení pozemku parc. číslem	Výměra parcely		Druh pozemku Způsob využití	Označení pozemku parc. číslem	Výměra parcely		Druh pozemku Způsob využití	Typ stavby Způsob využití	Způsob určení výměr	Porovnání se stavem evidence právních vztahů					
	ha	m ²			ha	m ²				Díl přechází z pozemku označeného v katastru nemovitostí	dřívější poz. evidenci	Číslo listu vlastnictví	Výměra dílu		Označení dílu
											ha	m ²			
3525/1	80	50	lesní poz	3525/1	76	13	lesní poz		2						
3526	1	19	ostat.pl. jiná plocha	3526	1	23	ostat.pl. jiná plocha		0	3525/1	64	4	37	a	
										3526	4127	1	19	43	celá
												1	23	80	
	1	99			1	99									

GEOMETRICKÝ PLÁN pro změnu hranic pozemků	Geometrický plán ověřil úředně oprávněný zeměměřický inženýr:		Stejnopis ověřil úředně oprávněný zeměměřický inženýr:	
	Jméno, příjmení:		Jméno, příjmení:	
	Číslo položky seznamu úředně oprávněných zeměměřických inženýrů:	207/1995	Číslo položky seznamu úředně oprávněných zeměměřických inženýrů:	207/1995
	Dne:	7. června 2019	Číslo:	179/2019
	Náležitostmi a přesností odpovídá právním předpisům.		Tento stejnopis odpovídá geometrickému plánu v elektronické podobě uloženému v dokumentaci katastrálního úřadu.	
Vyhotovitel: DIGIS, spol.s r.o. Výstavní 292/13 702 00 Ostrava IČ 19012276	Katastrální úřad souhlasí s očištváním parcel.		Ověření stejnopisu geometrického plánu v listinné podobě.	
Číslo plánu: 2945-84/2019	KÚ pro Moravskoslezský kraj KP Ostrava PGP-1439/2019-807 2019.06.12 08:12:05 CEST			
Okres: Ostrava-město				
Obec: Ostrava				
Kat. území: Poruba-sever				
Mapový list: Opava 1-9/44, Bílovec 1-0/22	Dosavadním vlastníkům pozemků byla poskytnuta možnost seznámit se v terénu s průběhem navrhovaných nových hranic, které byly označeny předepsaným způsobem: znaky z plástu			