



EVROPSKÁ UNIE
Fond soudržnosti
Operační program Životní prostředí

PCR15ETRpo39981290

č. j. KRPZ-130380-57/ČJ-2018-1500VZ-CER

Dodatek č. 1

ke SMLOUVĚ O DÍLO

uzavřené pod č. j. KRPZ-130380-50/ČJ-2018-1500VZ-CER dne 13. 2. 2019 dle § 2586 a násl. zák. č. 89/2012 Sb., občanský zákoník, v platném znění, (dále jen „Smlouva“)

Česká republika – Krajské ředitelství policie Zlínského kraje

Sídlo: J. A. Bati 5637, 760 01 Zlín
Jednající: Mgr. Ing. Miloš Poloczek, náměstek ředitele krajského
ředitelství
IČO: 720 52 767
DIČ: CZ72052767
Bankovní spojení: ČNB, pobočka Brno
Číslo účtu: 28036881/0710
Telefon: 974 661 224
Fax: 974 661 917
E-mail: krpz.er.sekretariat@pcr.cz
Datová schránka: w6thp3w

(dále jen „objednatel“)

a

Název: **INSTOP, spol. s r.o.**
Sídlo: Obchodní 16, 763 21 Slavičín
Statutární orgán: Jaromír Diatel, Ivan Kováč - jednatelé
IČO: 46994955
DIČ: CZ46994955
Bankovní spojení: Moneta Money bank, a.s.
Číslo účtu: 752000724/0600

Osoby oprávněné jednat

a) ve věcech smluvních:  - jednatel
b) ve věcech technických:  - jednatel
E-mail: info@instop.eu
Tel. / Fax:  / 
Datová schránka: wsncaew

(dále jen „zhotovitel“)

uzavírají v souladu s čl. 16 Smlouvy tento Dodatek č. 1 následujícího znění:



čl. I.

1. Výše uvedené smluvní strany se dohodly, že jednotlivá ustanovení Smlouvy o dílo, č.j. KRPZ-130380-50/ČJ-2018-1500VZ-CER (dále jen „Smlouva“) pro veřejnou zakázku s označením „**OPŽP - Realizace úspor energie objektu ÚO PČR Zlín, nám. T.G.M. 3218**“, se v souladu s čl. 16 Smlouvy mění ve smyslu níže uvedených článků takto:

čl. II.

1. **Cena díla uvedená v čl. 4, bod 4.1 Smlouvy se mění z důvodu víceprací a méněprací popsaných v Příloze č. 1 tohoto Dodatku, a to následovně:**

Za řádně zhotovené dílo v rozsahu podle čl. 2. smlouvy se smluvní strany v souladu s ustanovením zák. čís. 526/1990 Sb., o cenách, ve znění pozdějších předpisů, dohodly na ceně:

Předmět veřejné zakázky	Cena bez DPH v Kč	DPH	Cena celkem vč. DPH v Kč*
„OPŽP - Realizace úspor energie objektu PČR Zlín, nám. T. G. M. 3218“	17.319.000,-	3.636.990,-	20.955.990,-
Celkové vícepráce a méněpráce	-343.342,92	-72.102,01	-415.444,93
„OPŽP - Realizace úspor energie objektu PČR Zlín, nám. T. G. M. 3218“ – Hodnota smlouvy včetně víceprací a méněprací	16.975.657,08	3.564.887,99	20.540.545,07

*uplatnění režimu přenesené daňové povinnosti

Slovy (v Kč bez DPH) : Šestnáctmilionůdevětsetsedmdesátčtyřicetšestsetpadesátšedm korun českých a osmhalířů

čl. III.

1. Veškerá ostatní ustanovení Smlouvy zůstávají beze změn.
2. Tento Dodatek č. 1 je objednatel povinen uveřejnit prostřednictvím registru smluv v souladu se zákonem č. 340/2015 Sb., o zvláštních podmínkách účinnosti některých smluv, uveřejňování těchto smluv a o registru smluv. Z tohoto důvodu nabývá tento Dodatek č. 1 účinnosti dnem uveřejnění v registru smluv, které zajistí objednatel.



EVROPSKÁ UNIE
Fond soudržnosti
Operační program Životní prostředí

3. Každá ze smluvních stran prohlašuje, že tento Dodatek č. 1 uzavírá svobodně a vážně, že považuje obsah tohoto Dodatku č. 1 za určitý a srozumitelný, na důkaz čehož připojují smluvní strany své podpisy.
4. Tento Dodatek č. 1 obsahuje celkem 3 (slovy: tři) strany textu a jednu přílohu o 58 (slovy: padesátiosmi) stranách textu.
5. Tento Dodatek č. 1 je vyhotoven elektronicky.

Ve Zlíně

Za objednatele:



Mgr. Ing. Miloš Poloczek
náměstek ředitele krajského ředitelství

Ve Slavičíně

Za zhotovitele:

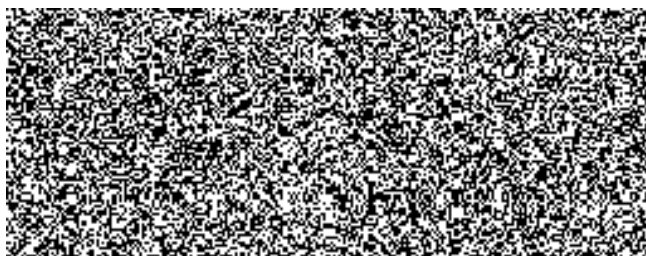

Jaromír Diatel
jednatel společnosti

SOUHRNNÝ LIST STAVBY

ZL 01 - Opravy u okapového chodníku

Stavba: OPŽP - Realizace úspor energie objektu ÚO PČR Zlín, nám. T.G.M. 3218

JKSO:
Místo: nám.T.G.Masaryka 3218, Zlín

CC-CZ:
Datum: 29.10.2019

Objednatel:
Krajské ředitelství policie Zlínského kraje

IČ:
DIČ:

Zhotovitel:
INSTOP, spol. s r.o., Obchodní 16, Slavičín 763 21

IČ: 46994955
DIČ: CZ46994955

Projektant:

IČ:
DIČ:

Zpracovatel:
INSTOP, spol. s r.o.

IČ:
DIČ:

Poznámka:

Náklady z rozpočtů 54 605,98

Cena bez DPH 54 605,98

DPH základní	21,00%	ze	54 605,98	11 467,26
snížená	15,00%	ze	0,00	0,00

Cena s DPH	v	CZK	66 073,24
------------	---	-----	-----------

Projektant/AD

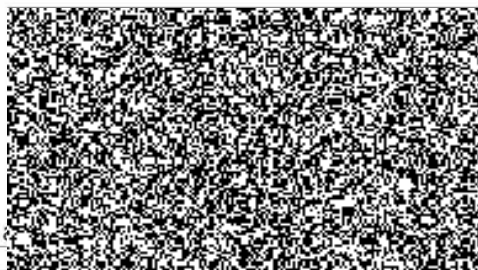

Datum:

TDS

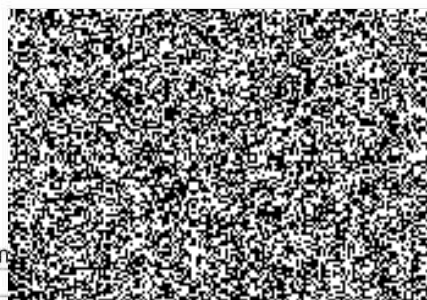

Datum:

Objednavatel

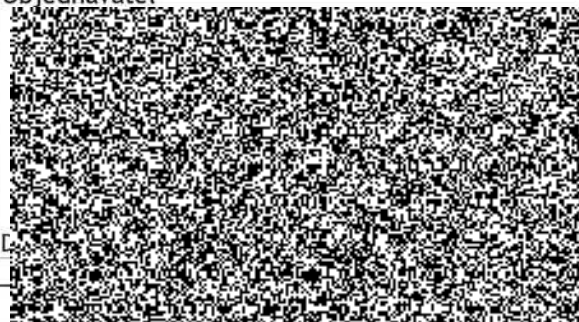

Zhotovitel



Datum:

ZL 01 - Opravy u okapového chodníku - REKAPITULACE

Kód: Rozpočty - Změnový list 01

Stavba: OPŽP - Realizace úspor energie objektu ÚO PČR Zlín, nám. T.G.M. 3218

Místo: nám.T.G.Masaryka 3218, Zlín

číslo SOD: KRPZ-130380-50/ČJ-2018-1500VZ-CER

Objednatel: Krajské ředitelství policie Zlínského kraje

Projektant:

Zhotovitel: INSTOP, spol. s r.o., Obchodní 16, Slavičín 763 21

Zpracovatel: INSTOP, spol. s r.o.

Kód	Objekt	Cena bez DPH [CZK]	Cena s DPH [CZK]
1)	Náklady z rozpočtů	54 605,98	66 073,24
VCP	Opravy u okapového chodníku - VÍCEPRÁCE	83 833,61	101 438,67
MNP	Opravy u okapového chodníku - MĚNĚPRÁCE	-29 227,63	-35 365,43

ZL 01 - Opravy u okapového chodníku - vícepráce

Stavba: OPŽP - Realizace úspor energie objektu ÚO PČR Zlín, nám. T.G.M. 3218

Objekt: Změny

Část: ZL 01 - Opravy u okapového chodníku

Místo: nám. T.G.Masaryka 3218, Zlín

Datum:

číslo SOD: KRPZ-130380-50/ČJ-2018-1500VZ-CER

Objednatel: Krajské ředitelství policie Zlínského kraje

Projektant: IS-ARCH s.r.o.

Zhotovitel: INSTOP, spol. s r.o., Obchodní 16, Slavičín 763 21

Zpracovatel:

PČ	Typ	Kód	Popis	MJ	Množství	J.cena [CZK]	Cena celkem [CZK]
----	-----	-----	-------	----	----------	--------------	-------------------

Náklady z rozpočtu

83 833,61

HSV - Práce a dodávky HSV

67 455,62

1 - Zemní práce

8 821,04

9	K	132212101	Hloubení zapažených i nezapažených rýh šířky do 600 mm ručním nebo pneumatickým nářadím s urovnáním dna do předepsaného profilu a spádu v horninách tř. 3 soudržných "výkop pro opravu nefunkční drenáže na SV rohu objektu" 0,3*0,6*4 "Výkop pro obrubníky na nový okapový chodník" (12,6*2+11,2+5,85+5,65+3,35+7,2)*0,3*0,3 Součet	m3	5,981	690,00	4 126,89
						SOD	
					0,720		
					5,261		
					5,981		
10	K	132212109	Hloubení zapažených i nezapažených rýh šířky do 600 mm ručním nebo pneumatickým nářadím s urovnáním dna do předepsaného profilu a spádu v horninách tř. 3 Příplatek k cenám za lepidlost horniny tř. 3 "výkop pro opravu nefunkční drenáže na SV rohu objektu" 0,3*0,6*4 "Výkop pro obrubníky na nový okapový chodník" (12,6*2+11,2+5,85+5,65+3,35+7,2)*0,3*0,3 Součet	m3	5,981	188,00	1 124,43
						SOD	
					0,720		
					5,261		
					5,981		
11	K	162201101	Vodorovné přemístění výkopku nebo sypaniny po suchu na obvyklém dopravním prostředku, bez naložení výkopku, avšak se složením bez rozhrnutí z horniny tř. 1 až 4 na vzdálenost do 20 m "Výkop pro obrubníky na nový okapový chodník" (12,6*2+11,2+5,85+5,65+3,35+7,2)*0,3*0,3*0,75	m3	3,945	30,40	119,93
						SOD	
					3,945		
12	K	162701105	Vodorovné přemístění výkopku nebo sypaniny po suchu na obvyklém dopravním prostředku, bez naložení výkopku, avšak se složením bez rozhrnutí z horniny tř. 1 až 4 na vzdálenost přes 9 000 do 10 000 m "zemina na odvoz" (12,6*2+11,2+5,85+5,65+3,35+7,2)*0,3*0,3*0,75	m3	3,945	233,00	919,19
						SOD	
					3,945		
13	K	167101101	Nakládání, skládání a překládání neulehlého výkopku nebo sypaniny nakládání, množství do 100 m3, z hornin tř. 1 až 4 "zemina na odvoz" (12,6*2+11,2+5,85+5,65+3,35+7,2)*0,3*0,3*0,75	m3	3,945	174,00	686,43
						SOD	
					3,945		
14	K	171201201	Uložení sypaniny na skládky "zemina na odvoz" (12,6*2+11,2+5,85+5,65+3,35+7,2)*0,3*0,3*0,75	m3	3,945	15,20	59,96
						SOD	
					3,945		
15	K	171201211	Uložení sypaniny poplatky za uložení sypaniny na skládce (skládkovné) "zemina na odvoz" (12,6*2+11,2+5,85+5,65+3,35+7,2)*0,3*0,3*0,75*1,8	t	7,102	140,00	994,28
						SOD	
					7,102		
16	K	174101101	Zásyp sypaninou z jakékoliv horniny s uložení výkopku ve vrstvách se zhutněním jam, šachet, rýh nebo kolem objektů v těchto vykopávkách "výkop pro opravu nefunkční drenáže na SV rohu objektu" 0,3*0,6*4-(0,2*0,2*4)	m3	0,560	86,20	48,27
						SOD	
					0,560		
16a	K	175101201	Obsypání objektu nad přilehlým původním terénem sypaninou bez prohození sítím, uloženou do 3 m "zemina na obsyp" (12,6*2+11,2+5,85+5,65+3,35+7,2)*0,3*0,3*0,25	m3	1,315	564,00	741,66
						URS -15%	
					1,315		

PČ	Typ	Kód	Popis	MJ	Množství	J.cena [CZK]	Cena celkem [CZK]
2 - Zakládání							1 289,00
17a	K	211561111R01	Výplň odvodňovacích žeber nebo trativodů kamenivem drčeným frakce 4 až 8 mm "oprava nefunkční drenáže na SV rohu objektu" 0,2*0,2*10	m3	0,400	1 180,00	472,00
						URS -15%	
					0,400		
17b	K	211971110	Zřízení opláštění žeber nebo trativodů geotextilií v rýze nebo zářezu sklonu do 1:2 , vč. dodávky geotextilie "oprava nefunkční drenáže na SV rohu objektu" 10	m2	10,000	38,30	383,00
						URS -15%	
					10,000		
17c	K	212755214	Trativody z drenážních trubek plastových flexibilních Ø 100 mm bez lože "oprava nefunkční drenáže na SV rohu objektu" 10	m	10,000	43,40	434,00
						URS -15%	
					10,000		
9 - Ostatní konstrukce a práce, bourání							27 371,44
901	K	916331112	Osazení zahradního obrubníku betonového do lože z betonu s boční opěrou "nový okapový chodník" (12,6*2+11,2+5,85+5,65+3,35+7,2)	m	58,450	128,35	7 502,06
						URS -15%	
					58,450		
902	M	59217001	obrubník betonový zahradní 100 x 5 x 25 cm	m	60,788	77,30	4 698,91
118a	K	961044111	Bourání základů z betonu prostého "Základ pod stavající rampou - navíc " 1,5*5,6*0,2 "Základ pod stavající schodištěm - navíc " 1,35*3,1*0,3 "Základ mezi ang. dvorkama - navíc " 0,3*0,6*(2,3+1,5) Součet	m3	3,620	2 270,00	8 217,40
						URS -15%	
					1,680		
					1,256		
					0,684		
					3,620		
118	K	965042241	Bourání mazanin betonových nebo z litého asfaltu tl. přes 100 mm, plochy přes 4 m2 "stáv.okapový chodník navýšení tl. o 150 mm- navíc " 0,15*0,5*(3,1+11,1+12,6*2+7,2+5,85*2)	m3	4,373	1 590,00	6 953,07
						SOD	
					4,373		
997 - Přesun sutě							25 355,57
132	K	997013152	Vnitrostaveništní doprava suti a vybouraných hmot vodorovně do 50 m svisle s omezením mechanizace pro budovy a haly výšky přes 6 do 9 m	t	16,861	530,00	8 936,33
135	K	997013501	Odvoz suti a vybouraných hmot na skládku nebo meziskládku se složením, na vzdálenost do 1 km	t	16,861	215,00	3 625,12
136	K	997013509	Odvoz suti a vybouraných hmot na skládku nebo meziskládku se složením, na vzdálenost Příplatek k ceně za každý další i započatý 1	t	134,888	9,35	1 261,20
137	K	997013831	Poplatek za uložení stavebního odpadu na skládce (skládkovné) směsného	t	16,861	684,00	11 532,92
						SOD	
998 - Přesun hmot							4 618,57
138	K	998017002	Přesun hmot pro budovy občanské výstavby, bydlení, výrobu a služby s omezením mechanizace vodorovná dopravní vzdálenost do 100 m pro budovy s jakoukoliv nosnou konstrukcí výšky přes 6 do 12 m	t	8,277	558,00	4 618,57
						SOD	
PSV - Práce a dodávky PSV							16 377,99
711 - Izolace proti vodě, vlhkosti a plynům							16 377,99
145a	K	711112002	Provedení izolace proti zemní vlhkosti svislé za studena lakem asfaltovým "stáv.okapový chodník" 0,5*(3,1+11,1+12,6*2+7,2+5,85*2) "Pohled jiční odpočet ang. dvorků" 0,5*(34,1-9,5-4,9+10,5) Součet	m2	44,250	22,70	1 004,48
						URS -15%	
					29,150		
					15,100		
					44,250		
146a	M	11163150	lak asfaltový penetrační	t	0,027	45 220,00	1 220,94
147a	K	711142559	Provedení izolace proti zemní vlhkosti pásy přitavením svislé NAIP "stáv.okapový chodník" 0,5*(3,1+11,1+12,6*2+7,2+5,85*2) "Pohled jiční odpočet ang. dvorků" 0,5*(34,1-9,5-4,9+10,5) Součet	m2	44,250	101,00	4 469,25
						URS -15%	
					29,150		
					15,100		
					44,250		
148a	M	62832001R	pás těžký asfaltovaný	m2	53,100	82,20	4 364,82
149a	K	711161212	Izolace proti zemní vlhkosti popovou fólií svislá, nopek v 8,0 mm, tl do 0,6 mm "stáv.okapový chodník" 0,5*(3,1+11,1+12,6*2+7,2+5,85*2) "Pohled jiční odpočet ang. dvorků" 0,5*(34,1-9,5-4,9+10,5) Součet	m2	44,250	106,00	4 690,50
						URS -15%	
					29,150		
					15,100		
					44,250		
150	K	998711202	Přesun hmot pro izolace proti vodě, vlhkosti a plynům stanovený procentní sazbou (%) z ceny vodorovná dopravní vzdálenost do 50 m v objektech výšky přes 6 do 12 m	%	157,000	4,00	628,00

ZL 01 - Opravy u okapového chodníku - meněpráce

Stavba: OPŽP - Realizace úspor energie objektu ÚO PČR Zlín, nám. T.G.M. 3218

Objekt: Změny

Část: ZL 01 - Opravy u okapového chodníku

Místo: nám. T.G.Masaryka 3218, Zlín

Datum:

číslo SOD: KRPZ-130380-50/ČJ-2018-1500VZ-CER

Objednatel: Krajské ředitelství policie Zlínského kraje
Zhotovitel: INSTOP, spol. s r.o., Obchodní 16, Slavičín 763 21

Projektant: IS-ARCH s.r.o.
Zpracovatel:

PČ	Typ	Kód	Popis	MJ	Množství	J.cena [CZK]	Cena celkem [CZK]
----	-----	-----	-------	----	----------	-----------------	----------------------

Náklady z rozpočtu

-29 227,63

HSV - Práce a dodávky HSV

-29 227,63

6 - Úpravy povrchů, podlahy a osazování výplní

-21 267,20

80	K	631311125	Mazanina z betonu prostého bez zvýšených nároků na prostředí tl. přes 80 do 120 mm tř. C 20/25 "podklad nový okapový chodník" 0,1*0,5*(3,1+11,1+12,6*2+7,2) 0,1*0,8*(5,85*2) "v místě stáv.asf.plochy (2.np jih-mimo angl.dvorky)" 0,1*0,85*(13+1,3+2,3+1,5+1,3) "okolo nového schodiště"0,1*0,5*(2,6*2+2,8) Mezisoučet 5*0,1 Součet	m3	-5,815	3 180,00	-18 491,70
						SOD	
81	K	631319012	Příplatek k cenám mazanin za úpravu povrchu mazaniny přehlazením, mazanina tl. přes 80 do 120 mm "dtto mazanina"5,815	m3	-5,815	407,00	-2 366,71
						SOD	
82	K	631319183	Příplatek k cenám mazanin za sklon přes 15 st. do 35 st. od vodorovné roviny mazanina tl. přes 80 do 120 mm "dtto mazanina"5,815	m3	-5,815	70,30	-408,79
						SOD	
							-7 960,43
138	K	998017002	Přesun hmot pro budovy občanské výstavby, bydlení, výrobu a služby s omezením mechanizace vodorovná dopravní vzdálenost do 100 m pro budovy s jakoukoliv nosnou konstrukcí výšky přes 6 do 12 m	t	-14,266	558,00	-7 960,43

SOUHRNNÝ LIST STAVBY

ZL 02 - Nesekáni cihelného pásku

Stavba: OPŽP - Realizace úspor energie objektu ÚO PČR Zlín, nám. T.G.M. 3218

JKSO:
Místo: nám.T.G.Masaryka 3218, Zlín

CC-CZ:
Datum:

Objednatel:
Krajské ředitelství policie Zlínského kraje

IČ:
DIČ:

Zhotovitel:
INSTOP, spol. s r.o., Obchodní 16, Slavičín 763 21

IČ: 46994955
DIČ: CZ46994955

Projektant:

IČ:
DIČ:

Zpracovatel:
INSTOP, spol. s r.o.

IČ:
DIČ:

Poznámka:

Náklady z rozpočtů -149 884,34

Cena bez DPH -149 884,34

DPH základní	21,00%	ze	-149 884,34	-31 475,71
DPH snížená	15,00%	ze	0,00	0,00

Cena s DPH v CZK -181 360,05

Projektant/AD

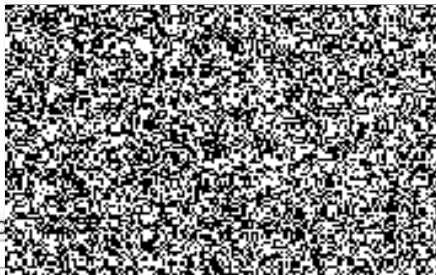

Datum a po

Objednavatel

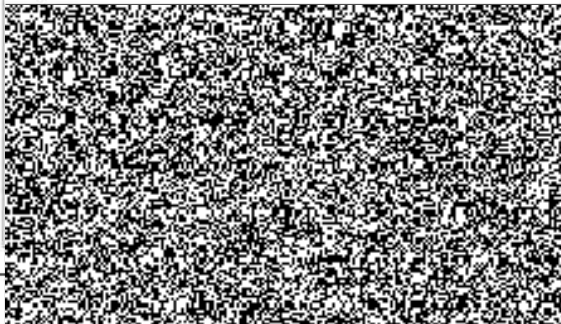

TDS

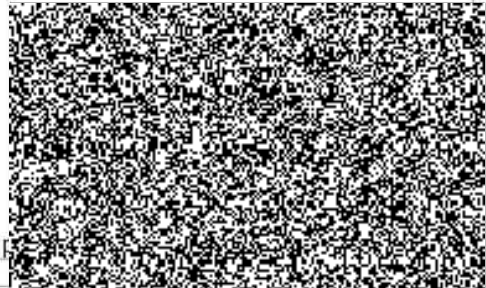

Datum a p

Zhotovitel

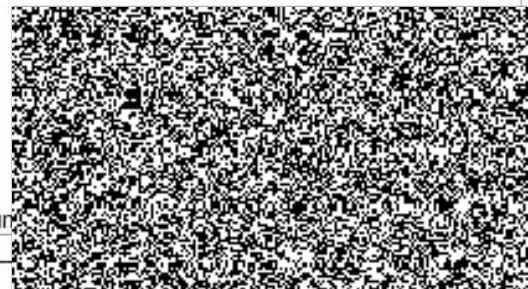

Datum

ZL 02 - Nesekáni cihelného pásku - REKAPITULACE

Kód: Rozpočty - Změnový list 02

Stavba: OPŽP - Realizace úspor energie objektu ÚO PČR Zlín, nám. T.G.M. 3218

Místo: nám.T.G.Masaryka 3218, Zlín

číslo SOD: KRPZ-130380-50/ČJ-2018-1500VZ-CER

Objednatel: Krajské ředitelství policie Zlínského kraje

Projektant:

Zhotovitel: INSTOP, spol. s r.o., Obchodní 16, Slavičín 763 21

Zpracovatel: INSTOP, spol. s r.o.

Kód	Objekt	Cena bez DPH [CZK]	Cena s DPH [CZK]
1)	Náklady z rozpočtů	-149 884,34	-181 360,05
VCP	Nesekáni cihelného pásku - VÍCEPRÁCE	253 622,79	306 883,58
MNP	Nesekáni cihelného pásku - MĚNĚPRÁCE	-403 507,13	-488 243,63

ZL 02 - Nesekáni cihelného pásku - vícepráce

Stavba: OPŽP - Realizace úspor energie objektu ÚO PČR Zlín, nám. T.G.M. 3218
Objekt: Změny
Část: ZL 02 - Nesekáni cihelných pásků
Místo: nám. T.G.Masaryka 3218, Zlín
číslo SOD: KRPZ-130380-50/ČJ-2018-1500VZ-CER
Objednatel: Krajské ředitelství policie Zlínského kraje Projektant: IS-ARCH s.r.o.
Zhotovitel: INSTOP, spol. s r.o., Obchodní 16, Slavičín 763 21 Zpracovatel:

PČ	Typ	Kód	Popis	MJ	Množství	J.cena [CZK]	Cena celkem [CZK]
Náklady z rozpočtu							253 622,79
PSV - Práce a dodávky PSV							253 622,79
781 - Dokončovací práce - obklady							253 622,79
251a	M	44008338-02	Cihelný pásek (290x65 mm)-červený	ks	26 419,041	9,60	253 622,79

ZL 02 - Nesekání cihelného pásku - meněpráce

Stavba: OPŽP - Realizace úspor energie objektu ÚO PČR Zlín, nám. T.G.M. 3218

Objekt: Změny

Část: ZL 02 - Nesekání cihelných pásků

Místo: nám. T.G.Masaryka 3218, Zlín

Číslo SOD: KRPZ-130380-50/ČJ-2018-1500VZ-CER

Objednatel: Krajské ředitelství policie Zlínského kraje
Zhotovitel: INSTOP, spol. s r.o., Obchodní 16, Slavičín 763 21

Projektant: IS-ARCH s.r.o.
Zpracovatel:

PČ	Typ	Kód	Popis	MJ	Množství	J.cena [CZK]	Cena celkem [CZK]
----	-----	-----	-------	----	----------	-----------------	----------------------

Náklady z rozpočtu

-403 507,13

HSV - Práce a dodávky HSV

-213 290,03

6 - Úpravy povrchů, podlahy a osazování výplní

-101 267,34

54	K	622135001	Vyrovnaní nerovností podkladu vnějších omítaných ploch maltou, tloušťky do 10 mm vápenocementovou stěh	m2	-532,986	190,00	-101 267,34
			"vyrovnaní fasády po odsekání cih.obkladu (dtto plocha stáv.obkladu)"482,738		482,738	SOD	
			"plochy dozdívek v obvodu"14,068		14,068		
			"na stáv.schod.zídce"1,0*(1,3*2)		2,600		
			"nové ŽB zídky nového schodiště (pod.cih.pásek)"				
			1,0*2*(1,5*2+1,1)		8,200		
			Mezisoučet		507,606		
			507,606*0,05		25,380		
			Součet		-532,986		

9 - Ostatní konstrukce a práce, bourání

-41 322,29

131	K	978059641	Odsekání obkladů stěn včetně otlučení podkladní omítky až na zdívo z obkládaček vnějších, z jakýchkoliv materiálů, plochy přes 1 m2	m2	-482,737	85,60	-41 322,29
			"Neprovádělo se"			SOD	
			"sever"7,45*11,1+7,45*20,8		237,655		
			"jih"4,75*34,1		161,975		
			"přípočet v angl.dvorku"0,8*(3,15+2,6+3,15+2,15+2,2)		10,600		
			"východ (prům.výška 5,6m)"5,6*12,46		69,776		
			"západ (prům.výška 7,2m)"7,2*12,46		89,712		
			"odpočet stáv.otvorů"				
			"1.np"-		-40,240		
			(2,5*2,1+1,5*2,1*2+3,6*2,1+0,9*0,9*5+2,8*0,9*2+1,2*2,8*2+1,9*2,8)				
			"2.np"-(2,5*2,1+1,5*1,8*2+2,4*1,8+0,8*2,15+1,45*2,15+1,2*1,8*3+1,1*2,15+1,5*1,8*4+2,4*1,8+1*2,1+(PI*0,9*0,9)+2,4*1,8*2+3,6*1,8*2)		-70,017		
			"odpočet ploch v omítce"-		-3,210		
			"přípočet špalet"				
			"1.np"0,15*(2,5+2,1*2+1,5*2+2,1*4+3,6+2,1*2+0,9*15+2,8*2+0,9*4+1,2*2+2,8*4)		9,330		
			"2.np"				
			0,15*(2,5+2,1*2+1,5*2+1,8*4+2,4+1,8*2+0,8+1,45+2,15*4+1,2*3+1,8*6+1,1+2,15*2+1,5*4+1,8*8+2,4+1,8*2+1+2,1*2+(2*PI*0,9)/2+2,4*2		17,157		
			Mezisoučet		482,737		
			Součet		-482,737		

997 - Přesun sutě

-64 609,27

132	K	997013152	Vnitrostaveništní doprava suti a vybouraných hmot vodorovně do 50 m svisle s omezením mechanizace pro budovy a haly výšky přes 6 do	t	-42,964	530,00	-22 770,92
135	K	997013501	Odvoz suti a vybouraných hmot na skládku nebo meziskládku se složením, na vzdálenost do 1 km	t	-42,964	215,00	-9 237,26
136	K	997013509	Odvoz suti a vybouraných hmot na skládku nebo meziskládku se složením, na vzdálenost Příplatek k ceně za každý další i započatý 1	t	-343,712	9,35	-3 213,71
137	K	997013831	Poplatek za uložení stavebního odpadu na skládce (skládkovné) směsného	t	-42,964	684,00	-29 387,38

PČ	Typ	Kód	Popis	MJ	Množství	J.cena [CZK]	Cena celkem [CZK]
998 - Přesun hmot						SOD	-6 091,13
138	K	998017002	Přesun hmot pro budovy občanské výstavby, bydlení, výrobu a služby s omezením mechanizace vodorovná dopravní vzdálenost do 100 m pro budovy s jakoukoliv nosnou konstrukcí výšky přes 6 do 12 m	t	-10,916	558,00	-6 091,13
PSV - Práce a dodávky PSV						SOD	-190 217,10
781 - Dokončovací práce - obklady							-190 217,10
251	M	44008338-01	Cíhelný pásek (290x65 mm)-zlínský	ks	-26 419,041	7,20	-190 217,10

SOUHRNNÝ LIST STAVBY

ZL 03 - Nerealizované položky, vyloučeny z dodávky stavby

Stavba: OPŽP - Realizace úspor energie objektu ÚO PČR Zlín, nám. T.G.M. 3218

JKSO:
Místo: nám.T.G.Masaryka 3218, Zlín

CC-CZ:
Datum:

Objednatel:
Krajské ředitelství policie Zlínského kraje

IČ:
DIČ:

Zhotovitel:
INSTOP, spol. s r.o., Obchodní 16, Slavičín 763 21

IČ: 46994955
DIČ: CZ46994955

Projektant:

IČ:
DIČ:

Zpracovatel:
INSTOP, spol. s r.o.

IČ:
DIČ:

Poznámka:

Náklady z rozpočtů -738 538,41

Cena bez DPH -738 538,41

DPH základní	21,00%	ze	-738 538,41	-155 093,07
snížená	15,00%	ze	0,00	0,00

Cena s DPH v CZK -893 631,48

Projektant/AD

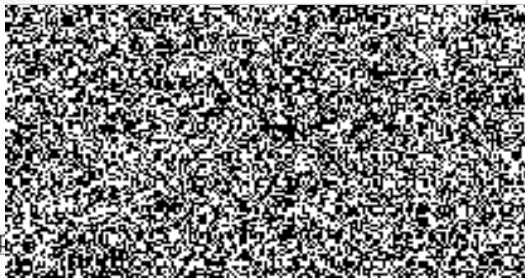

Datum a

TDS

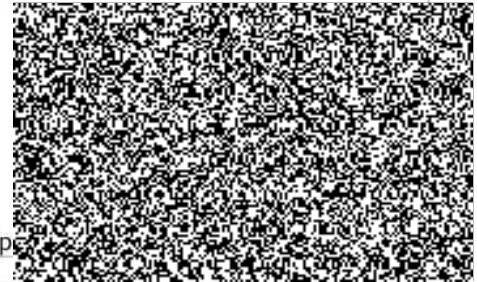

Datum a podpis

Objednavatel

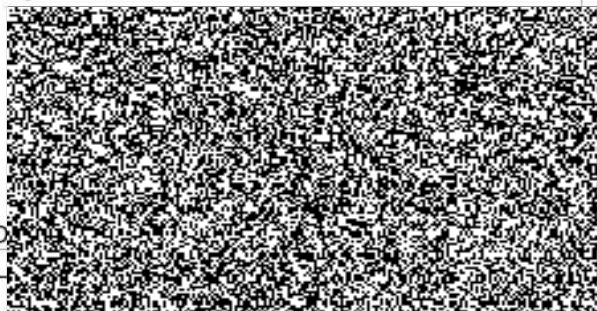

D

Zhotovitel

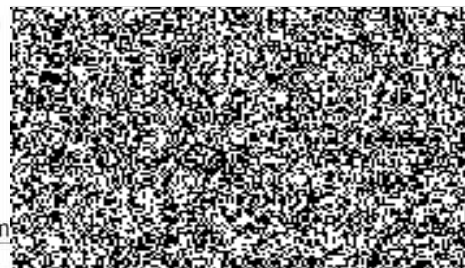

Datum

03 - Nerealizované položky, vyloučeny z dodávky stavby - REKAPITULA

Kód: Rozpočty - Změnový list 03

Stavba: OPŽP - Realizace úspor energie objektu ÚO PČR Zlín, nám. T.G.M. 3218

Místo: nám.T.G.Masaryka 3218, Zlín

Číslo SOD: KRPZ-130380-50/ČJ-2018-1500VZ-CER

Objednatel: Krajské ředitelství policie Zlínského kraje

Projektant:

Zhotovitel: INSTOP, spol. s r.o., Obchodní 16, Slavičín 763 21

Zpracovatel: INSTOP, spol. s r.o.

Kód	Objekt	Cena bez DPH [CZK]	Cena s DPH [CZK]
1) Náklady z rozpočtů		-738 538,41	-893 631,48
MNP	Nerealizované položky, vyloučeny z dodávky stavby - MĚNĚPRÁCE	-738 538,41	-893 631,48

ZL 03 - Nerealizované položky, vyloučeny z dodávky stavby - MĚNĚPRÁCE

Stavba: OPŽP - Realizace úspor energie objektu ÚO PČR Zlín, nám. T.G.M. 3218

Objekt: Změny

Část: ZL 03 - Nerealizované položky, vyloučeny z dodávky stavby

Místo: nám. T.G.Masaryka 3218, Zlín

Číslo SOD: KRPZ-130380-50/ČJ-2018-1500VZ-CER

Objednatel: Krajské ředitelství policie Zlínského kraje
Zhotovitel: INSTOP, spol. s r.o., Obchodní 16, Slavičín 763 21

Projektant: IS-ARCH s.r.o.
Zpracovatel:

PČ	Typ	Kód	Popis	MJ	Množství	J.cena [CZK]	Cena celkem [CZK]
----	-----	-----	-------	----	----------	--------------	-------------------

Náklady z rozpočtu

-738 538,41

HSV - Práce a dodávky HSV

-78 145,74

9 - Ostatní konstrukce a práce, bourání

-37 334,04

106	K	95-02	Náklady na rozměrovou úpravu stáv.oplocení v místě zateplení fasády	kpl	-2,000	7 500,00	-15 000,00
109	K	95-05	Náklady na stěhování stávajícího zařízení a nábytku vč.uložení na místo určené investorem	hod	-70,000	250,00	-17 500,00
110	K	95-06	Náklady na posunutí bet.květinových truhlíků zasahujících do nového zateplení fasády a umístění zpět	ks	-4,000	750,00	-3 000,00
112	K	953921111	Dlaždice betonové na sucho na ploché střechy kladené jednotlivě volně s mezerami např. pro schůdnost po měkké krytině, pro trvalé zatížení krytin, rozměru 300 x 300 mm	kus	-50,000	30,90	-1 545,00
		50			50,000	SOD	
		Součet			50,000		

138	K	998017002	Přesun hmot pro budovy občanské výstavby, bydlení, výrobu a služby s omezením mechanizace vodorovná dopravní vzdálenost do 100 m pro budovy s jakoukoliv nosnou konstrukcí výšky přes 6 do 12 m	t	-0,518	558,00	-289,04
-----	---	-----------	---	---	--------	--------	---------

SOD

9.1 - Ostatní konstrukce a práce, bourání

-40 811,70

20	K	95-01	Náklady na DMTZ a zpětnou MTZ VZT jednotek na střeše přístavby po dokončení prací-8ks VZT jednotek	kpl	-1,000	24 000,00	-24 000,00
21	K	95-02.1	Náklady na stěhování stávajícího zařízení a nábytku vč.uložení na místo určené investorem	kpl	-50,000	250,00	-12 500,00
23	K	953921111	Dlaždice betonové na sucho na ploché střechy kladené jednotlivě volně s mezerami např. pro schůdnost po měkké krytině, pro trvalé zatížení krytin, rozměru 300 x 300 mm	kus	-100,000	36,70	-3 670,00
		100			100,000	SOD	
		Součet			100,000		

37	K	998017003	Přesun hmot pro budovy občanské výstavby, bydlení, výrobu a služby s omezením mechanizace vodorovná dopravní vzdálenost do 100 m pro budovy s jakoukoliv nosnou konstrukcí výšky přes 12 do 24 m	t	-1,035	620,00	-641,70
----	---	-----------	--	---	--------	--------	---------

SOD

PSV - Práce a dodávky PSV

-660 392,67

766 - Konstrukce truhlářské

-115 281,00

208	K	766-202	202-Vnějš.dř.okno čtyřkř.,dělené poutcem 4200/1800mm zaskl.izol.bezp.sklem,kování matné nerez, vč.vnitř.dř.parapetu, syst.osazení-D+M(plný popis viz.výpis truhlář), vč. vnitřní nůžkové rozvírací oc. mříže - bez certifikátu BT3, sit proti hmyzu	ks	-1,000	94 100,00	-94 100,00
209	K	766-203	203-Vnějš.dř.okno dvoukř.,dělené poutcem 2400/900mm - odpočet vnitřní nůžkové rozvírací oc. Mříže - bez certifikátu BT3(-4320,0kč); - připočet za neprůhlednou pískovanou folii (540,00kč)	ks	-1,000	3 780,00	-3 780,00
210	K	766-204	204-Vnějš.dř.okno dvoukř.,dělené poutcem 2400/900mm - odpočet vnitřní nůžkové rozvírací oc. Mříže - bez certifikátu BT3(-4320,0kč); - připočet za neprůhlednou pískovanou folii (540,00kč)	ks	-1,000	3 780,00	-3 780,00

PČ	Typ	Kód	Popis	MJ	Množství	J.cena [CZK]	Cena celkem [CZK]
216	K	766-210	210-Vnějš.dř.okno dvoukř. 2400/1800mm - odpočet neprůhledné pískované folie	ks	-1,000	1 080,00	-1 080,00
217	K	766-211	211-Vnějš.dř.okno tříkř. kruhové prům.1800mm - odpočet dř.parapetu, vnitřní oc. mříže - bez certifikátu BT3 a síť proti hmyzu	ks	-1,000	3 500,00	-3 500,00
219	K	766-213	213-Vnějš.dř.okno jednokř. dělené poutcem 1500/1800mm - odpočet neprůhledné pískované folie	ks	-4,000	675,00	-2 700,00
220	K	766-214	214-Vnějš.dř.okno jednokř. dělené poutcem 1200/1800mm - odpočet neprůhledné pískované folie	ks	-1,000	540,00	-540,00
222	K	766-216	216-Vnějš.dř.okno dvoukř. dělené sloupkem 2150/2800mm - odpočet sítě proti hmyzu	ks	-1,000	1 250,00	-1 250,00
223	K	766-217	217-Vnějš.dř.okno dvoukř. dělené sloupkem 2150/2800mm - odpočet sítě proti hmyzu	ks	-1,000	1 250,00	-1 250,00
224	K	766-218	218-Vnějš.dř.okno dvoukř. dělené sloupkem 2150/2500mm - odpočet sítě proti hmyzu	ks	-1,000	1 080,00	-1 080,00
252	K	766-219	219-Vnějš.dř.okno dvoukř. dělené sloupkem 2150/2500mm - odpočet sítě proti hmyzu	ks	-1,000	1 080,00	-1 080,00
230	K	998766202	Přesun hmot pro konstrukce truhlářské stanovený procentní sazbou (%) z ceny vodorovná dopravní vzdálenost do 50 m v objektech výšky přes 6 do 12 m	%	-1 141,000	1,00	-1 141,00

767 - Konstrukce zámečnické

SOD -509 904,00

232	K	767-102	102-Venkovní celokovové okenní mříže 2800/1800mm umístěné vně okenního otvoru přes zateplovací systém, výplň tyče kruh.průřezu, nosné profily ploch.průřezu,vzájemně svařeno,kotvení do obv.zdiva plotna+hmoždinky,žár.pozink-D+M(plný popis viz.výpis zámečnick)	ks	-5,000	6 720,00	-33 600,00
233	K	767-103	103-Venkovní celokovové okenní mříže 4500/1800mm umístěné vně okenního otvoru přes zateplovací systém, výplň tyče kruh.průřezu, nosné profily ploch.průřezu,vzájemně svařeno,kotvení do obv.zdiva plotna+hmoždinky,žár.pozink-D+M(plný popis viz.výpis zámečnick)	ks	-1,000	10 700,00	-10 700,00
234	K	767-104	104-Venkovní celokovové okenní mříže 1800/2100mm umístěné vně okenního otvoru přes zateplovací systém, výplň tyče kruh.průřezu, nosné profily ploch.průřezu,vzájemně svařeno,kotvení do obv.zdiva plotna+hmoždinky,žár.pozink-D+M(plný popis viz.výpis zámečnick)	ks	-2,000	5 040,00	-10 080,00
235	K	767-105	105-Venkovní celokovové okenní mříže 3900/2100mm umístěné vně okenního otvoru přes zateplovací systém, výplň tyče kruh.průřezu, nosné profily ploch.průřezu,vzájemně svařeno,kotvení do obv.zdiva plotna+hmoždinky,žár.pozink-D+M(plný popis viz.výpis zámečnick)	ks	-1,000	10 900,00	-10 900,00
236	K	767-106	106-Venkovní celokovové okenní mříže 3700/1800mm umístěné vně okenního otvoru přes zateplovací systém, výplň tyče kruh.průřezu, nosné profily ploch.průřezu,vzájemně svařeno,kotvení do obv.zdiva plotna+hmoždinky,žár.pozink-D+M(plný popis viz.výpis zámečnick)	ks	-1,000	8 880,00	-8 880,00
237	K	767-107	107-Venkovní celokovové okenní mříže 1800/1800mm umístěné vně okenního otvoru přes zateplovací systém, výplň tyče kruh.průřezu, nosné profily ploch.průřezu,vzájemně svařeno,kotvení do obv.zdiva plotna+hmoždinky,žár.pozink-D+M(plný popis viz.výpis zámečnick)	ks	-7,000	4 320,00	-30 240,00
238	K	767-108	108-Venkovní celokovové okenní mříže 1500/1800mm umístěné vně okenního otvoru přes zateplovací systém, výplň tyče kruh.průřezu, nosné profily ploch.průřezu,vzájemně svařeno,kotvení do obv.zdiva plotna+hmoždinky,žár.pozink-D+M(plný popis viz.výpis zámečnick)-	ks	-3,000	3 680,00	-11 040,00
117	K	767-113	113-Venkovní celokovové okenní mříže 2700/900mm umístěné vně okenního otvoru přes zateplovací systém, výplň tyče kruh.průřezu, nosné profily ploch.průřezu,vzájemně svařeno,kotvení do obv.zdiva plotna+hmoždinky,žár.pozink-D+M(plný popis viz.výpis zámečnick) -	ks	-8,000	3 280,00	-26 240,00
248	K	998767202	Přesun hmot pro zámečnické konstrukce stanovený procentní sazbou (%) z ceny vodorovná dopravní vzdálenost do 50 m v objektech výšky přes 6 do 12 m	%	-1 416,000	4,00	-5 664,00
121	K	767-121	121-D+M Kovový rošt 5000/700mm pro VZT jednotky na střeše vč.oc.nosné k-ce-válc.nosníky-celková hmotnost 1000kg (nosnán k-ce Uč.100,sloupky TR.50/3mm,roznášecí plotny 200/200mm,kotvení), žár.pozink-D+M(plný popis viz.výpis zámečnick)+výr. dokumentace	ks	-2,000	88 000,00	-176 000,00
122	K	767-122	122-D+M Kovový rošt 3700/3400mm pro VZT jednotky na střeše vč.oc.nosné k-ce-válc.nosníky-celková hmotnost 1000kg (nosná k-ce Uč.100,sloupky TR.50/3mm,roznášecí plotny 200/200mm,kotvení), žár.pozink-D+M(plný popis viz.výpis zámečnick)+ výr. dokumentace	ks	-1,000	88 000,00	-88 000,00

PČ	Typ	Kód	Popis	MJ	Množství	J.cena [CZK]	Cena celkem [CZK]	
123	K	767-123	123-D+M Kovový rošt 2000/2000mm pro VZT jednotky na střeše vč. oc.nosné k-ce-válc.nosníky-celková hmotnost 500kg (nosná k-ce Uč. 100,sloupky TR. 50/3mm,roznášecí plotny 200/200mm,kotvení), žár.pozink-D+M(plný popis viz.výpis zámečnick)+ výr. dokumentace	ks	-1,000	88 000,00	-88 000,00	
126	K	998767203	Přesun hmot pro zámečnické konstrukce stanovený procentní sazbou z ceny vodorovná dopravní vzdálenost do 50 m v objektech výšky přes 12 do 24 m	%	-3 520,000	3,00	-10 560,00	
SOD							786 - Dokončovací práce - čalounické úpravy	-35 207,67
266	K	786624111	Montáž zastíňujících žaluzií lamelových do oken zdvojených otevíravých, sklápěcích nebo vyklápěcích dřevěných	m2	-49,630	173,00	-8 585,99	
SOD							"viz.výpis dř.oken"	
					"205"0,9*0,9*5	4,050		
					"216"2,15*2,8*2	12,040		
					"217"2,15*2,8*2	12,040		
					"218"2,15*2,5*2	10,750		
					"219"2,15*2,5*2	10,750		
					Mezisoučet	49,630		
					Součet	49,630		
267	M	6112434-01	žaluzie hliníková interiérová horizontální,ovládání řetízkem-popis viz.TZ	m2	-49,630	522,50	-25 931,68	
268	K	998786202	Přesun hmot pro čalounické úpravy stanovený procentní sazbou z ceny vodorovná dopravní vzdálenost do 50 m v objektech výšky přes 6 do 12 m	%	-345,000	2,00	-690,00	

SOUHRNNÝ LIST STAVBY

ZL 04 - Změna technického řešení vstupního schodiště

Stavba: OPŽP - Realizace úspor energie objektu ÚO PČR Zlín, nám. T.G.M. 3218

JKSO:
Místo: nám.T.G.Masaryka 3218, Zlín

CC-CZ:
Datum:

Objednatel:
Krajské ředitelství policie Zlínského kraje

IČ:
DIČ:

Zhotovitel:
INSTOP, spol. s r.o., Obchodní 16, Slavičín 763 21

IČ: 46994955
DIČ: CZ46994955

Projektant:

IČ:
DIČ:

Zpracovatel:
INSTOP, spol. s r.o.

IČ:
DIČ:

Poznámka:

Náklady z rozpočtů 16 195,67

Cena bez DPH 16 195,67

DPH základní	21,00%	ze	16 195,67	3 401,09
snížená	15,00%	ze	0,00	0,00

Cena s DPH v CZK 19 596,76

Projektant/AD

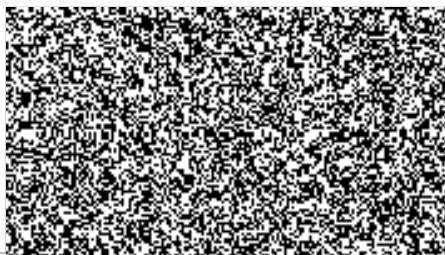

Datum a

TDS

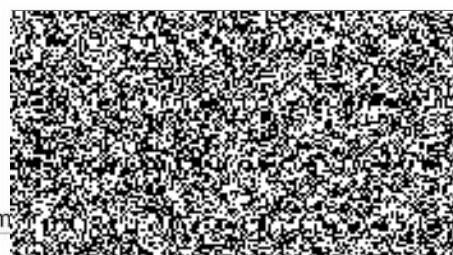

Datum

Objednatel

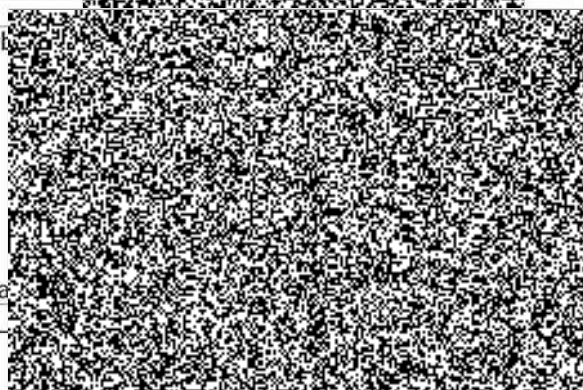

Datum

Zhotovitel

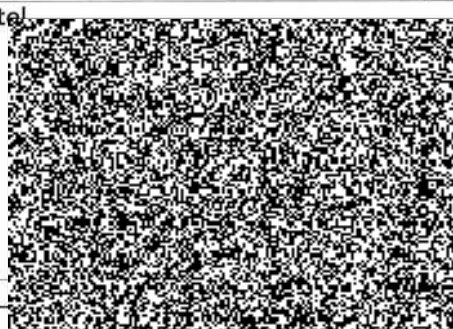

Datum a

ZL 04 - Změna technického řešení vstupního schodiště - REKAPITULACE

Kód: Rozpočty - Změnový list 04

Stavba: OPŽP - Realizace úspor energie objektu ÚO PČR Zlín, nám. T.G.M. 3218

Místo: nám.T.G.Masaryka 3218, Zlín

číslo SOD: KRPZ-130380-50/ČJ-2018-1500VZ-CER

Objednatel: Krajské ředitelství policie Zlínského kraje

Projektant:

Zhotovitel: INSTOP, spol. s r.o., Obchodní 16, Slavičín 763 21

Zpracovatel: INSTOP, spol. s r.o.

Kód	Objekt	Cena bez DPH [CZK]	Cena s DPH [CZK]
1)	Náklady z rozpočtů	16 195,67	19 596,76
VCP	Změna technického řešení vstupního schodiště - VÍCEPRÁCE	65 048,18	78 708,30
MNP	Změna technického řešení vstupního schodiště - MĚNĚPRÁCE	-48 852,51	-59 111,54

ZL 04 - Změna technického řešení vstupního schodiště - meněpráce

Stavba: OPŽP - Realizace úspor energie objektu ÚO PČR Zlín, nám. T.G.M. 3218

Objekt: Změny

Část: ZL 04 - Změna technického řešení vstupního schodiště

Místo: nám. T.G.Masaryka 3218, Zlín

číslo SOD: KRPZ-130380-50/ČJ-2018-1500VZ-CER

Objednatel: Krajské ředitelství policie Zlínského kraje
Zhotovitel: INSTOP, spol. s r.o., Obchodní 16, Slavičín 763 21

Projektant: IS-ARCH s.r.o.
Zpracovatel:

PČ	Typ	Kód	Popis	MJ	Množství	J.cena [CZK]	Cena celkem [CZK]
----	-----	-----	-------	----	----------	--------------	-------------------

Náklady z rozpočtu **-48 852,51**

HSV - Práce a dodávky HSV **-33 217,45**

3 - Svislé a kompletní konstrukce **-20 920,50**

22	K	345321616	Zídky atikové, poprsní, schodišťové a zábradelní z betonu železového bez výztuže tř. C 30/37 "nové boční zídky-schodiště"1,0*0,1*(1,5*2+1,1) Mezisoučet 0,41*0,1 Součet	m3	-0,451	3 560,00	-1 605,56
					0,410	SOD	
					0,410		
					0,041		
					0,451		
23	K	345351101	Bednění atikových, poprsních, schodišťových, zábradelních zídek rovných i půdorysně zalomených, vodorovných nebo stoupajících plnostěnných zřízení "nové boční zídky-schodiště"1,0*2*(1,5*2+1,1) Mezisoučet 8,2*0,1 Součet	m2	-9,020	861,00	-7 766,22
					8,200	SOD	
					8,200		
					0,820		
					9,020		
24	K	345351102	Bednění atikových, poprsních, schodišťových, zábradelních zídek rovných i půdorysně zalomených, vodorovných nebo stoupajících plnostěnných odstranění "dtto zřízení"9,02 Součet	m2	-9,020	236,00	-2 128,72
					9,020	SOD	
					9,020		
25	K	345362021	Výztuž atikových, poprsních, schodišťových, zábradelních zídek a madel ze svařovaných sítí z drátů typu KARI "výztuž schod.zídek (vč.zákl.pasů a schod.desky)"300/1000 Součet	t	-0,300	31 400,00	-9 420,00
					0,300	SOD	
					0,300		

4 - Vodorovné konstrukce **-9 414,88**

26	K	430321616	Schodišťové konstrukce a rampy z betonu železového (bez výztuže) stupně, schodnice, ramena, podesty s nosníky tř. C 30/37 "předložené schodiště-rampa"0,3*1,8*1,85 Součet	m3	-0,999	3 710,00	-3 706,29
					0,999	SOD	
					0,999		
28	K	431351121	Bednění podest, podstupňových desek a ramp včetně podpěrné konstrukce výšky do 4 m půdorysně přímočarých zřízení "předložené schodiště-rampa" "boky"0,3*2*1,85 "spodní líc"1,8*1,85 Součet	m2	-4,440	579,00	-2 570,76
						SOD	
					1,110		
					3,330		
					4,440		
29	K	431351122	Bednění podest, podstupňových desek a ramp včetně podpěrné konstrukce výšky do 4 m půdorysně přímočarých odstranění "dtto zřízení bednění"4,44 Součet	m2	-4,440	99,80	-443,11
					4,440	SOD	
					4,440		
30	K	4343111-01	Stupně dusané z betonu prostého nebo prokládaného kamenem na terén nebo na desku bez potěru, se zahlazením povrchu tř. C 30/37 "předložené schodiště"1,6*5 Součet	m	-8,000	237,00	-1 896,00
					8,000	SOD	
					8,000		
31	K	434351141	Bednění stupňů betonovaných na podstupňové desce nebo na terénu půdorysně přímočarých zřízení "předložené schodiště-stupně" 1,6*0,2*6 Součet	m2	-1,920	345,00	-662,40
						SOD	
					1,920		
					1,920		

PČ	Typ	Kód	Popis	MJ	Množství	J.cena [CZK]	Cena celkem [CZK]
32	K	434351142	Bednění stupňů betonovaných na podstupňové desce nebo na terénu půdorysně přímočarých odstranění "dtto zřízení bednění"1,92 Součet	m2	-1,920 1,920 1,920	71,00 SOD	-136,32
998 - Přesun hmot							-2 882,07
138	K	998017002	Přesun hmot pro budovy občanské výstavby, bydlení, výrobu a služby s omezením mechanizace vodorovná dopravní vzdálenost do 100 m pro budovy s jakoukoliv nosnou konstrukcí výšky přes 6 do 12 m	t	-5,165	558,00	-2 882,07
PSV - Práce a dodávky PSV							-15 635,06
764 - Konstrukce klempířské							-5 340,00
194	K	764042413	Strukturní oddělovací rohož se zabudovanou hydroizolací rš do 300 mm "horní líc schod.zídek-viz.klempíř 306" 5,6 Součet	m	-5,600 5,600 5,600	250,00 SOD	-1 400,00
199	K	764244303	Oplechování horních ploch zdí a nadezdívek (atik) z titaninkového lesklého válcovaného plechu mechanicky kotvené rš 250 mm "horní líc schod.zídek-viz.klempíř 306" 5,6 Součet	m	-5,600 5,600 5,600	650,00 SOD	-3 640,00
204	K	998764202	Přesun hmot pro konstrukce klempířské stanovený procentní sazbou (%) z ceny vodorovná dopravní vzdálenost do 50 m v objektech výšky přes 6 do 12 m	%	-50,000	6,00	-300,00
781 - Dokončovací práce - obklady							-10 295,06
249	K	7814951-01	Penetrace podkladu cihelných obkladů-D+M "dtto cih-pásek" -11,016 Součet	m2	-11,016 -11,016 -11,016	36,00 SOD	-396,58
250	K	781734111	Montáž obkladů vnějších stěn z obkladaček cihelných lepených flexibilním lepidlem do 50 ks/m2 "na ŽB zidkách nového předloženého schodiště" "na stáv.schod.zídce"1,0*(1,3*2) "nové ŽB zidky nového schodiště (pod.cih.pásek)" 1,0*2*(1,5*2+1,1) Mezisoučet 10,8*0,02 Součet	m2	-11,016 2,600 8,200 10,800 0,216 11,016	489,00 SOD	-5 386,82
251	M	44008338-01	Cihelný pásek (290x65 mm)-zlínský "spotřeba 45ks/m2" -11,016*45 -495,72*0,1 "Přepočtené koeficientem množství" Součet	ks	-545,292 -495,720 -49,572 -545,292	7,20 SOD	-3 926,10
252	K	781779196	Montáž obkladů vnějších stěn z dlaždic keramických Příplatek k cenám za dvousložkový spárovací tmel "dtto cih-pásek"-11,016 Součet	m2	-11,016 -11,016 -11,016	35,00 SOD	-385,56
253	K	998781202	Přesun hmot pro obklady keramické stanovený procentní sazbou (%) z ceny vodorovná dopravní vzdálenost do 50 m v objektech výšky přes 6 do 12 m	%	-100,000	2,00	-200,00

SOUHRNNÝ LIST STAVBY

ZL 05 - Změna materiálu klempířských výrobků

Stavba: OPŽP - Realizace úspor energie objektu ÚO PČR Zlín, nám. T.G.M. 3218

JKSO:
Místo: nám.T.G.Masaryka 3218, Zlín

CC-CZ:
Datum:

Objednatel:
Krajské ředitelství policie Zlínského kraje

IČ:
DIČ:

Zhotovitel:
INSTOP, spol. s r.o., Obchodní 16, Slavičín 763 21

IČ: 46994955
DIČ: CZ46994955

Projektant:

IČ:
DIČ:

Zpracovatel:
INSTOP, spol. s r.o.

IČ:
DIČ:

Poznámka:

Náklady z rozpočtů -177 969,69

Cena bez DPH -177 969,69

DPH základní	21,00%	ze	-177 969,69	-37 373,63
snížená	15,00%	ze	0,00	0,00

Cena s DPH	v	CZK	-215 343,32
-------------------	----------	------------	--------------------

Projektant/AD

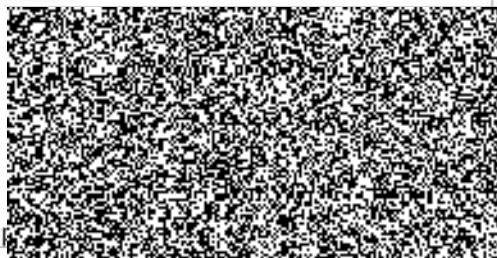

Datum a

TDS

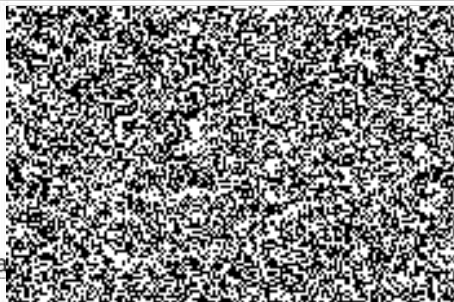

Datum a

Objednavatel

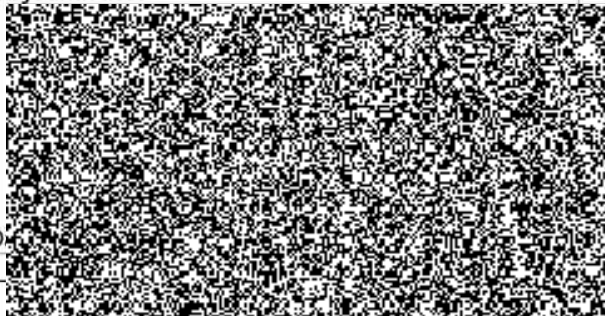

D

Zhotovitel

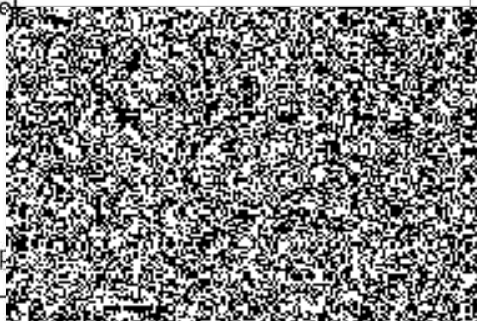

Datum a

ZL 05 - Změna materiálu klempířských výrobků - REKAPITULACE

Kód: Rozpočty - Změnový list 05

Stavba: OPŽP - Realizace úspor energie objektu ÚO PČR Zlín, nám. T.G.M. 3218

Místo: nám.T.G.Masaryka 3218, Zlín

číslo SOD: KRPZ-130380-50/ČJ-2018-1500VZ-CER

Objednatel: Krajské ředitelství policie Zlínského kraje

Projektant:

Zhotovitel: INSTOP, spol. s r.o., Obchodní 16, Slavičín 763 21

Zpracovatel: INSTOP, spol. s r.o.

Kód	Objekt	Cena bez DPH [CZK]	Cena s DPH [CZK]
1)	Náklady z rozpočtů	-177 969,69	-215 343,32
VCP	Záměna materiálu klempířských výrobků - VÍCEPRÁCE	474 887,53	574 613,91
MNP	Záměna materiálu klempířských výrobků - MÉNĚPRÁCE	-652 857,22	-789 957,24

ZL 05 - Záměna materiálu klempířských výrobků - vícepráce

Stavba: OPŽP - Realizace úspor energie objektu ÚO PČR Zlín, nám. T.G.M. 3218

Objekt: Změny

Část: ZL 05 - Záměna materiálu klempířských výrobků

Místo: nám. T.G.Masaryka 3218, Zlín

číslo SOD: KRPZ-130380-50/ČJ-2018-1500VZ-CER

Objednatel: Krajské ředitelství policie Zlínského kraje
Zhotovitel: INSTOP, spol. s r.o., Obchodní 16, Slavičín 763 21

Projektant:
Zpracovatel:

PČ	Typ	Kód	Popis	MJ	Množství	J.cena [CZK]	Cena celkem [CZK]
----	-----	-----	-------	----	----------	--------------	-------------------

Náklady z rozpočtu

474 887,53

PSV - Práce a dodávky PSV

474 887,53

764 - Konstrukce klempířské

474 887,53

200a	K	764214611	Oplechování horních ploch a atik bez rohů z Pz s povrch úpravou mechanicky kotvené rš přes 800mm "viz.výpis klempíř 301"92,6*0,9 "302"12,5*0,9 Mezisoučet Součet	m2	94,590	1 037,00	98 089,83
					83,340	URS -15%	
					11,250		
					94,590		
					94,590		
201a	K	764215646	Příplatek za zvýšenou pracnost při oplechování rohů nadezdívek(atik)z Pz s povrch úprav rš přes 400mm "pro 301 a 302"6 Součet	kus	6,000	216,75	1 300,50
					6,000	URS -15%	
					6,000		
202a	K	764216604	Oplechování rovných parapetů mechanicky kotvené z Pz s povrchovou úpravou rš 330 mm "viz.výpis klempíř 305"71,7 Součet	m	71,700	319,60	22 915,32
					71,700	URS -15%	
					71,700		
203a	K	764311607	Lemování rovných zdí střech s krytinou prejzovou nebo vlnitou z Pz s povrchovou úpravou rš 670 mm "viz.výpis klempíř" "307- rozměr 950x2350mm-1ks"0,95*2+2,35*2 "308- rozměr 900x1200mm-3ks"(0,9*2+1,2*2)*3 Mezisoučet Součet	m	19,200	409,70	7 866,24
						URS -15%	
					6,600		
					12,600		
					19,200		
					19,200		
204	K	998764202	Přesun hmot pro konstrukce klempířské stanovený procentní sazbou (%) z ceny vodorovná dopravní vzdálenost do 50 m v objektech výšky přes 6 do 12 m	%	1 718,000	6,00	10 308,00
99a	K	764214606	Oplechování horních ploch a atik bez rohů z Pz s povrch úpravou mechanicky kotvené rš 500 mm "viz.klempíř 301"202 "307"9,5 Součet	m	211,500	650,25	137 527,88
					202,000	URS -15%	
					9,500		
					211,500		
100a	K	764215645R	Příplatek za zvýšenou pracnost při oplechování rohů nadezdívek (atik) z Pz s povrch úprav rš do 400mm "pro 301"4 Součet	kus	4,000	176,80	707,20
					4,000	URS -15%	
					4,000		
102a	K	764218611	Oplechování rovné římsy mechanicky kotvené z Pz s upraveným povrchem rš přes 670 mm "viz.klempíř 302"203*1,0 Součet	m2	203,000	674,05	136 832,15
					203,000	URS -15%	
					203,000		
103a	K	764218647	Příplatek k cenám rovné římsy za zvýšenou pracnost provedení rohu nebo koutu rš přes 400 mm "pro 302"4 Součet	kus	4,000	129,20	516,80
					4,000	URS -15%	
					4,000		

PČ	Typ	Kód	Popis	MJ	Množství	J.cena [CZK]	Cena celkem [CZK]
104a	K	764315606R	Lemování trub, konzol, držáků z Pz s povrch úpravou střeš s krytinou prejzovou, D 300-500 mm	kus	1,000	826,00	826,00
			"viz. výpis klempíř 309"1		1,000	URS -15%	
			Součet		1,000		
105a	K	764315603	Lemování trub, konzol, držáků z Pz s povrch úpravou střeš s krytinou prejzovou, vlnitou D do 150 mm	kus	5,000	668,95	3 344,75
			"viz. výpis klempíř 306 (anténa)"2		2,000	URS -15%	
			"308 (vzt potrubí)"3		3,000		
			Mezisoučet		5,000		
			Součet		5,000		
106a	K	764511601	Žlab podokapní půlkruhový z Pz s povrchovou úpravou řš 250 mm	m	44,000	417,10	18 352,40
			"viz. výpis klempíř 303"44		44,000	URS -15%	
			Součet		44,000		
107a	K	764511642	Kotlík oválný (trychtýřový) pro podokapní žlaby z Pz s povrchovou úpravou 330/100 mm	kus	3,000	453,60	1 360,80
			"pro 304"3		3,000	URS -15%	
			Součet		3,000		
108a	K	764518622	Svody kruhové včetně objímek, kolen, odskoků z Pz s povrchovou úpravou průměru 100 mm	m	12,200	635,71	7 755,66
			"viz. výpis klempíř 304"12,2		12,200	URS -15%	
			Součet		12,200		
109	K	998764203	Přesun hmot pro konstrukce klempířské stanovený procentní sazbou (%) z ceny vodorovná dopravní vzdálenost do 50 m v objektech výšky přes 12 do 24 m	%	3 398,000	8,00	27 184,00

ZL 05 - Záměna materiálu klempířských výrobků - meněpráce

Stavba: OPŽP - Realizace úspor energie objektu ÚO PČR Zlín, nám. T.G.M. 3218

Objekt: Změny

Část: ZL 05 - Záměna materiálu klempířských výrobků

Místo: nám. T.G.Masaryka 3218, Zlín

číslo SOD: KRPZ-130380-50/ČJ-2018-1500VZ-CER

Objednatel: Krajské ředitelství policie Zlínského kraje
Zhotovitel: INSTOP, spol. s r.o., Obchodní 16, Slavičín 763 21

Projektant:
Zpracovatel:

PČ	Typ	Kód	Popis	MJ	Množství	J.cena [CZK]	Cena celkem [CZK]
Náklady z rozpočtu							-652 857,22
PSV - Práce a dodávky PSV							-652 857,22
764 - Konstrukce klempířské							-652 857,22
200	K	764244311	Oplechování horních ploch zdí a nadezdívek (atik) z titanzinkového lesklého válcovaného plechu mechanicky kotvené přes rš 800 mm "viz.výpis klempíř 301"92,6*0,9 "302"12,5*0,9 Mezisoučet Součet	m2	-94,590	1 250,00	-118 237,50
					83,340	SOD	
					11,250		
					94,590		
					-94,590		
201	K	764245346	Oplechování horních ploch zdí a nadezdívek (atik) z titanzinkového lesklého válcovaného plechu Příplatek k cenám za zvýšenou pracnost při provedení rohu nebo koutu přes rš 400 mm "pro 301 a 302"6 Součet	kus	-6,000	850,00	-5 100,00
					6,000	SOD	
					-6,000		
202	K	764246304	Oplechování parapetů z titanzinkového lesklého válcovaného plechu rovných mechanicky kotvené, bez rohů rš 330 mm "viz.výpis klempíř 305"71,7	m	-71,700	850,00	-60 945,00
					-71,700	SOD	
203	K	7643413-01	Lemování zdí z titanzinkového lesklého válcovaného plechu boční nebo horní rovných, střech s krytinou skládanou mimo prejzovou rš "viz.výpis klempíř" "307- rozměr 950x2350mm-1ks"0,95*2+2,35*2 "308- rozměr 900x1200mm-3ks"(0,9*2+1,2*2)*3 Mezisoučet Součet	m	-19,200	850,00	-16 320,00
						SOD	
					6,600		
					12,600		
					19,200		
					-19,200		
204	K	998764202	Přesun hmot pro konstrukce klempířské stanovený procentní sazbou (%) z ceny vodorovná dopravní vzdálenost do 50 m v objektech výšky přes 6 do 12 m	%	-2 006,000	6,00	-12 036,00
99	K	764244306	Oplechování horních ploch zdí a nadezdívek (atik) z titanzinkového lesklého válcovaného plechu mechanicky kotvené rš 500 mm "viz.klempíř 301"202 "307"9,5 Součet	m	-211,500	850,00	-179 775,00
					202,000	SOD	
					9,500		
					-211,500		
100	K	764245346	Oplechování horních ploch zdí a nadezdívek (atik) z titanzinkového lesklého válcovaného plechu Příplatek k cenám za zvýšenou pracnost při provedení rohu nebo koutu přes rš 400 mm "pro 301"4 Součet	kus	-4,000	850,00	-3 400,00
					4,000	SOD	
					-4,000		
102	K	764248311	Oplechování říms a ozdobných prvků z titanzinkového lesklého válcovaného plechu rovných, bez rohů mechanicky kotvené přes rš 670 mm "viz.klempíř 302"203*1,0 Součet	m2	-203,000	850,00	-172 550,00
					203,000	SOD	
					-203,000		
103	K	764248347	Oplechování říms a ozdobných prvků z titanzinkového lesklého válcovaného plechu rovných, bez rohů Příplatek k cenám za zvýšenou pracnost při provedení rohu nebo koutu rovné římsy přes rš 400 mm "pro 302"4 Součet	kus	-4,000	750,00	-3 000,00
					4,000	SOD	
					-4,000		

PČ	Typ	Kód	Popis	MJ	Množství	J.cena [CZK]	Cena celkem [CZK]
104	K	7643453-01	Lemování trub, konzol, držáků a ostatních kusových prvků z titanzinkového lesklého válcovaného plechu střech s krytinou skládanou mimo prejzovou nebo z plechu, průměr přes 300 do 500	kus	-1,000	835,72	-835,72
			"viz.výpis klempíř 309"1		1,000	SOD	
			Součet		-1,000		
105	K	764345323	Lemování trub, konzol, držáků a ostatních kusových prvků z titanzinkového lesklého válcovaného plechu střech s krytinou skládanou mimo prejzovou nebo z plechu, průměr přes 100 do 150	kus	-5,000	730,00	-3 650,00
			"viz.výpis klempíř 306 (anténa)"2		2,000	SOD	
			"308 (vzt potrubí)"3		3,000		
			Mezisosučet		5,000		
			Součet		-5,000		
106	K	764541303	Žlab podokapní z titanzinkového lesklého válcovaného plechu včetně háků a čel půlkruhový rš 250 mm	m	-44,000	750,00	-33 000,00
			"viz.výpis klempíř 303"44		44,000	SOD	
			Součet		-44,000		
107	K	764541344	Žlab podokapní z titanzinkového lesklého válcovaného plechu včetně háků a čel kotlík oválný (trychtýřový), rš žlabu/průměr svodu 280/100 mm	kus	-3,000	750,00	-2 250,00
			"pro 304"3		3,000	SOD	
			Součet		-3,000		
108	K	764548323	Svod z titanzinkového lesklého válcovaného plechu včetně objímek, kolen a odsoků kruhový, průměru 100 mm	m	-12,200	750,00	-9 150,00
			"viz.výpis klempíř 304"12,2		12,200	SOD	
			Součet		-12,200		
109	K	998764203	Přesun hmot pro konstrukce klempířské stanovený procentní sazbou (%) z ceny vodorovně dopravní vzdálenost do 50 m v objektech výšky přes 12 do 24 m	%	-4 076,000	8,00	-32 608,00

SOUHRNNÝ LIST STAVBY

ZL 06 - Nerealizování prací v m.č. 112

Stavba: OPŽP - Realizace úspor energie objektu ÚO PČR Zlín, nám. T.G.M. 3218

JKSO:
Místo: nám.T.G.Masaryka 3218, Zlín

CC-CZ:
Datum:

Objednatel:
Krajské ředitelství policie Zlínského kraje

IČ:
DIČ:

Zhotovitel:
INSTOP, spol. s r.o., Obchodní 16, Slavičín 763 21

IČ: 46994955
DIČ: CZ46994955

Projektant:

IČ:
DIČ:

Zpracovatel:
INSTOP, spol. s r.o.

IČ:
DIČ:

Poznámka:

Náklady z rozpočtů -28 942,25

Cena bez DPH -28 942,25

DPH základní	21,00%	ze	-28 942,25	-6 077,87
snížená	15,00%	ze	0,00	0,00

Cena s DPH v CZK -35 020,12

Projektant/AD

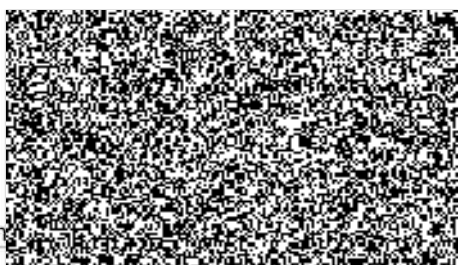

Datum

TDS

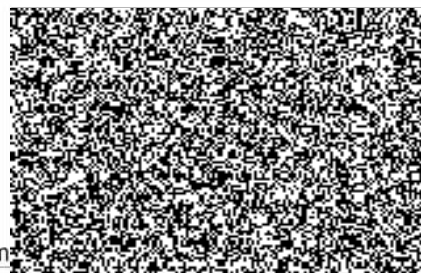

Datum

Objednavatel

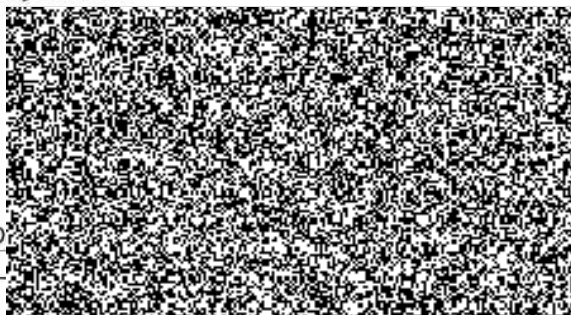

Datum

Zhotovitel

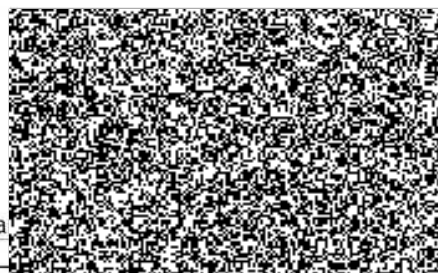

Datum a

ZL 06 - Nerealizování prací v m.č. 112 - REKAPITULACE

Kód: Rozpočty - Změnový list 06

Stavba: OPŽP - Realizace úspor energie objektu ÚO PČR Zlín, nám. T.G.M. 3218

Místo: nám.T.G.Masaryka 3218, Zlín

číslo SOD: KRPZ-130380-50/ČJ-2018-1500VZ-CER

Objednatel: Krajské ředitelství policie Zlínského kraje

Projektant:

Zhotovitel: INSTOP, spol. s r.o., Obchodní 16, Slavičín 763 21

Zpracovatel: INSTOP, spol. s r.o.

Kód	Objekt	Cena bez DPH [CZK]	Cena s DPH [CZK]
1) Náklady z rozpočtů		-28 942,25	-35 020,12
MNP	Nerealizování prací v m.č. 112	-28 942,25	-35 020,12

ZL 06 - Nerealizování prací v m.č. 112 - MĚNĚPRÁCE

Stavba: OPŽP - Realizace úspor energie objektu ÚO PČR Zlín, nám. T.G.M. 3218

Objekt: Změny

Část: ZL 06 - nerealizování prací v m.č. 112

Místo: nám. T.G.Masaryka 3218, Zlín

číslo SOD: KRPZ-130380-50/ČJ-2018-1500VZ-CER

Objednatel: Krajské ředitelství policie Zlínského kraje
Zhotovitel: INSTOP, spol. s r.o., Obchodní 16, Slavičín 763 21

Projektant: IS-ARCH s.r.o.
Zpracovatel:

PČ	Typ	Kód	Popis	MJ	Množství	J.cena [CZK]	Cena celkem [CZK]
----	-----	-----	-------	----	----------	--------------	-------------------

Náklady z rozpočtu **-28 942,25**

HSV - Práce a dodávky HSV **-28 442,77**

3 - Svislé a kompletní konstrukce **-10 510,08**

21	K	311238115	Zdivo nosné jednovrstvé z cihel děrovaných vnitřní klasické, spojené na pero a drážku na maltu MVC, pevnost cihel P10, tl. zdíva 300 mm "dozdívky v obvodu" "1.np"2,8*0,63*2+1,0*4,2	m2	-7,728	1 360,00	-10 510,08
						SOD	
					7,728		

6 - Úpravy povrchů, podlahy a osazování výplní **-4 695,92**

41	K	612142002	Potažení vnitřních ploch pleťem v ploše nebo pružích, na plném podkladu sklovláknitým provizorním přichycením stěn "na dozdívkách 1.np"2,8*0,63*2+1,0*4,2	m2	-7,728	79,70	-615,92
						SOD	
					7,728		

42	K	612325225	Vápenocementová nebo vápenná omítka jednotlivých malých ploch štuková na stěnách, plochy jednotlivě přes 1,0 do 4 m2 "na dozdívkách" "1.np"3	kus	-3,000	1 360,00	-4 080,00
						SOD	
					3,000		

9 - Ostatní konstrukce a práce, bourání **-7 992,38**

105	K	95-01	Doplnění souvrství podlahy v místě vybouraného zádveří (prosklené stěny-č.m.112) vč.nášlapné vrstvy	kpl	-1,000	5 000,00	-5 000,00
-----	---	-------	---	-----	--------	----------	-----------

113	K	962032230	Bourání zdiva nadzákladového z cihel nebo tvárníc z cihel pálených nebo vápenopískových, na maltu vápennou nebo vápenocementovou, objemu do 1 "viz.stáv.stav" "1.np-zdivo mezi okny u vstupu"0,38*(0,5*2,8*2)	m3	-1,064	888,00	-944,83
						SOD	
					1,064		

127	K	968072641	Vybourání kovových rámu oken s křídly, dveřních zárubní, vrat, stěn, ostění nebo obkladů stěn jakýchkoliv, kromě výkladních jakékoliv plochy "viz.stáv.stav-prosklené zádveří vč.dveří"2,8*(1,9+1,05*2)+3,25*(1,9+0,8*2)	m2	-22,575	90,70	-2 047,55
						SOD	
					22,575		

997 - Přesun sutě **-3 729,42**

132	K	997013152	Vnitrostaveništní doprava suti a vybouraných hmot vodorovně do 50 m svisle s omezením mechanizace pro budovy a haly výšky přes 6 do 9 m	t	-2,480	530,00	-1 314,40
-----	---	-----------	---	---	--------	--------	-----------

135	K	997013501	Odvoz suti a vybouraných hmot na skládku nebo meziskládku se složením, na vzdálenost do 1 km	t	-2,480	215,00	-533,20
-----	---	-----------	--	---	--------	--------	---------

136	K	997013509	Odvoz suti a vybouraných hmot na skládku nebo meziskládku se složením, na vzdálenost Příplatek k ceně za každý další i započatý 1 km přes 1 km -2,48*8 "Přepočtené koeficientem množství"	t	-19,840	9,35	-185,50
						SOD	
					-19,840		

137	K	997013831	Poplatek za uložení stavebního odpadu na skládce (skládkovné) směšného	t	-2,480	684,00	-1 696,32
-----	---	-----------	--	---	--------	--------	-----------

998 - Přesun hmot **-1 514,97**

138	K	998017002	Přesun hmot pro budovy občanské výstavby, bydlení, výrobu a služby s omezením mechanizace vodorovná dopravní vzdálenost do 100 m pro budovy s jakoukoliv nosnou konstrukcí výšky přes 6 do 12 m	t	-2,715	558,00	-1 514,97
-----	---	-----------	---	---	--------	--------	-----------

PSV - Práce a dodávky PSV **-499,48**

787 - Dokončovací práce - zasklívání **-499,48**

269	K	787300801	Vysklívání střešních konstrukcí a střešních světlíků tmelených "viz.stáv.stav-nadkrytí vstupu"1,2*5,35	m2	-6,420	77,80	-499,48
						SOD	
					6,420		

SOUHRNNÝ LIST STAVBY

ZL 07 - Úpravy klimatizace

Stavba: OPŽP - Realizace úspor energie objektu ÚO PČR Zlín, nám. T.G.M. 3218

JKSO:
Místo: nám.T.G.Masaryka 3218, Zlín

CC-CZ:
Datum:

Objednatel:
Krajské ředitelství policie Zlínského kraje

IČ:
DIČ:

Zhotovitel:
INSTOP, spol. s r.o., Obchodní 16, Slavičín 763 21

IČ: 46994955
DIČ: CZ46994955

Projektant:

IČ:
DIČ:

Zpracovatel:
INSTOP, spol. s r.o.

IČ:
DIČ:

Poznámka:

Náklady z rozpočtů 5 590,00

Cena bez DPH 5 590,00

DPH základní	21,00%	ze	5 590,00	1 173,90
snížená	15,00%	ze	0,00	0,00

Cena s DPH v CZK 6 763,90

Projektant/AD

Datum a

Objekt

Datum

TDS

Datum

Zhotovitel

Datum

ZL 07 - Úpravy klimatizace - REKAPITULACE

Kód: Rozpočty - Změnový list 07

Stavba: OPŽP - Realizace úspor energie objektu ÚO PČR Zlín, nám. T.G.M. 3218

Místo: nám.T.G.Masaryka 3218, Zlín

číslo SOD: KRPZ-130380-50/ČJ-2018-1500VZ-CER

Objednatel: Krajské ředitelství policie Zlínského kraje

Projektant:

Zhotovitel: INSTOP, spol. s r.o., Obchodní 16, Slavičín 763 21

Zpracovatel: INSTOP, spol. s r.o.

Kód	Objekt	Cena bez DPH [CZK]	Cena s DPH [CZK]
1)	Náklady z rozpočtů	5 590,00	6 763,90
VCP	Úpravy klimatizace - VÍCEPRÁCE	115 000,00	139 150,00
MNP	Úpravy klimatizace - MĚNĚPRÁCE	-109 410,00	-132 386,10

ZL 07 - Úpravy klimatizace - vícepráce

Stavba: OPŽP - Realizace úspor energie objektu ÚO PČR Zlín, nám. T. G. M. 3218
 Objekt: Změny

Místo: nám. T. G. Masaryka 3218, Zlín
 číslo SOD: KRPZ-130380-50/ČJ-2018-1500VZ-CER

Objednatel: Krajské ředitelství policie Zlínského kraje
 Zhotovitel: INSTOP, spol. s r.o., Obchodní 16, Slavičín 763 21

Projektant:
 Zpracovatel:

Č.ř.	Poz.	N á z e v	MJ	Počet	Cena Kč	
					Jednotková	Celkem
Zař.č.2A - Střecha na hlavní budově - větrání m.č.410 A 506						
9a.	3A.1	D + M jednotka Toshiba o výkonu 2,5chl./3,4top. kW plus rozvody 9bm s montáží a zprovoznění Vnitřní jednotka Toshiba RAV RM 301KRTPe	ks	1	17450	17 450 Kč
		Vnější jednotka Toshiba RAV GM 301ATPE	ks	1	28600	28 600 Kč
	21.a	potrubí chladivového okruhu s izolací, kabelová komunikace CYKY 4x1,5, odvod kondenzátu	m	9	740	6 660 Kč
	22.a	Montážní, spojovací a těsnící materiál	set	2	395	790 Kč
Dodávka zař.č.2A celkem					53 500 Kč	
Montáž zař.č.2A celkem					4 000 Kč	
Zař.č.3B - Přístavba - větrání m.č.222						
26	3A.1	D + M jednotka Toshiba o výkonu 2,5chl./3,4top. kW plus rozvody 8bm s montáží a zprovoznění Vnitřní jednotka Toshiba RAV RM 301KRTPe	ks	1	17450	17 450 Kč
		Vnější jednotka Toshiba RAV GM 301ATPE	ks	1	28600	28 600 Kč
	21.a	potrubí chladivového okruhu s izolací, kabelová komunikace CYKY 4x1,5, odvod kondenzátu	m	9	740	6 660 Kč
	22.a	Montážní, spojovací a těsnící materiál	set	2	395	790 Kč
Dodávka zař.č.3B celkem					53 500 Kč	
Montáž zař.č.3B celkem					4 000 Kč	
DODAVKA						107 000 Kč
MONTÁŽ						8 000 Kč
DOPRAVA						- Kč
D.1.4 - VZUCHOTECHNIKA - ZMENY CELKEM						115 000 Kč

Cena bez DPH

ZL 07 - Úpravy klimatizace - méněpráce

Stavba: OPŽP - Realizace úspor energie objektu ÚO PČR Zlín, nám. T.G.M. 3218

Objekt: Změny

Místo: nám. T.G.Masaryka 3218, Zlín

Číslo SOD: KRPZ-130380-50/ČJ-2018-1500VZ-CER

Objednatel: Krajské ředitelství policie Zlínského kraje

Zhotovitel: INSTOP, spol. s r.o., Obchodní 16, Slavičín 763 21

Projektant:

Zpracovatel:

Č.ř.	Poz.	N á z e v	MJ	Počet	Cena Kč	
					Jednotková	Celkem

Zař.č.1 - Střecha přístavku

1.	1.1	Demontáž a opětovná montáž venkovní kondenzační jednotky pro m.č.8 v 1.NP daktyloskopie - CP Qch=6kW; chladivo R410A; vč.konzol, odsátí a opětovného naplnění chladiwa, prodloužení Cu potrubí vč. tep.izolace a komun.kabelů,zkoušky těsnosti. Spoj. Prvky. Elektro zapojení vč.revizí viz.dodávka profese elektro.	ks	-1	4200 -	4 200 Kč
2.	1.2	Demontáž a opětovná montáž venkovní kondenzační jednotky pro m.č.38 v 1.NP Alcatel - OIKT Qch=10kW; chladivo R410A; vč.konzol, odsátí a opětovného naplnění chladiwa, prodloužení Cu potrubí vč. tep.izolace a komun.kabelů,zkoušky těsnosti. Spoj. Prvky. Elektro zapojení vč.revizí viz.dodávka profese elektro.	ks	-2	4200 -	8 400 Kč
4.	1.4	Demontáž a opětovná montáž venkovní kondenzační jednotky pro m.č.17 v 1.NP krizová místnost IOS + jednotka v IOS Qch=7,1kW; chladivo R410A; vč.konzol, odsátí a opětovného naplnění chladiwa, prodloužení Cu potrubí vč. tep.izolace a komun.kabelů,zkoušky těsnosti. Spoj. Prvky. Elektro zapojení vč.revizí viz.dodávka profese elektro.	ks	-2	4200 -	8 400 Kč
5.	1.5	Demontáž a opětovná montáž venkovní kondenzační jednotky pro hlavní serverovnu IOS Qch=14-16kW; chladivo R410A; vč.konzol, odsátí a opětovného naplnění chladiwa, prodloužení Cu potrubí vč. tep.izolace a komun.kabelů,zkoušky těsnosti. Spoj. Prvky. Elektro zapojení vč.revizí viz.dodávka profese elektro.	ks	-2	4800 -	9 600 Kč
6.	1.6	Kondenzační jednotka Carrier pro m.č.8,9,10,16,16a,16b,17,18 IOS zůstává na ocelové konstrukci - úprava rozvodů chladiwa cca 7bm- dopojení k jednotce, Qch=30kW; chladivo R410A; odsátí a opětovného naplnění chladiwa, prodloužení Cu potrubí vč. tep.izolace a komun.kabelů, spoj. prvky, zkoušky těsnosti, vč. elektro zapojení + revize	ks	-1	6000 -	6 000 Kč
7.	1.7	Demontáž a opětovná montáž venkovní kondenzační jednotky pro m.č.311 ve 3.NP zastupce vedoucího ÚO Qch=3,5kW; chladivo R407C; vč.konzol, odsátí a opětovného naplnění chladiwa, prodloužení Cu potrubí vč. tep.izolace a komun.kabelů,zkoušky těsnosti. Spoj. Prvky. Elektro zapojení vč.revizí viz.dodávka profese elektro.	ks	-1	4200 -	4 200 Kč
					SOD	
[Dodávka zař.č.1 celkem						- 40 800 Kč

Zař.č.2 - Střecha na hlavní budově

9.	2.1	Demontáž a opětovná montáž venkovní kondenzační jednotky pro m.č.410 ve 4.NP vedoucí OHK chladivo R22; vč.konzol, odsátí a opětovného naplnění chladiwa, prodloužení Cu potrubí vč. tep.izolace a komun.kabelů,zkoušky těsnosti. Spoj. Prvky. Elektro zapojení vč.revizí viz.dodávka profese elektro.	ks	-1	4200 -	4 200 Kč
----	-----	---	----	----	--------	----------

10.	2.2	Demontáž a opětovná montáž venkovní kondenzační jednotky pro m.č.506 v 5.NP vedoucí OOK Qch=3,5kW; chladiivo R407C; vč.konzol, odsáti a opětovného naplnění chladiwa, prodloužení Cu potrubí vč. tep.izolace a komun.kabelů,zkoušky těsnosti. Spoj.prvky. Elektro zapojení vč.revizi viz.dodávka profese elektro.	ks	-1	4200 - 4 200 Kč	SOD
Dodávka zař.č.2 celkem					-	8 400 Kč

Zař.č.3A - Přístavba - větrání m.č.111 PEO velitel směny

17.	3A.1	D+M - Větrací jednotka s rekuperací tepla v podstropním provedením s EC motory, měřením a regulací; ovladačem Materiálové provedení: extrudovaný polystyren Průtok vzduchu - přívod: 200m ³ /h; odvod: 200m ³ /h Externí tlaková rezerva - přívod: 130Pa; odvod: 130Pa Příkon ventilátorů - přívod, odvod: 136W 1.stupeň filtrace - přívod: F7, odvod: G4 Celkový příkon jednotky: 136W; napájecí napětí 230V; proud 0,52A Zpětný zisk tepla: 83%; protiproudý rekuperátor Hlukové parametry (akust.tlak): 40dB(A) Rozměry: dl.900 x v.250 x š.550mm; hmotnost 19kg	ks	-1	26014 - 26 014 Kč	SOD
18.	3A.2	Talířový kovový ventil univerzální pr.200mm se zdějí a povrchovou úpravou RAL9010	ks	-5	360 - 1 800 Kč	SOD
19.	3A.3	Protiděšťová žaluzie plastová pr.200mm	ks	-4	1 778 - 7 112 Kč	SOD
20.	3A.4	Zaluziová klapka plastová pr.200mm	ks	-4	1320 - 5 280 Kč	SOD
21.		Kruhové potrubí pozinkované spirálně vinuté: pr.200mm / 50%tv. 1+1+1+6 (celý)	m	-9	432 - 3 888 Kč	SOD
22.		Montážní, spojovací a těsnící materiál 3+6 (celý)	kg	-9	120 - 1 080 Kč	SOD
23.		Demontáž stávajícího střešního ventilátoru a jeho ekologická likvidace	ks	-5	480 - 2 400 Kč	SOD
24.	3A.5	Výfuková hlavice pr.200 pozinkovaná (náhrada za střešní ventilátor) 1+3 (celý)	ks	-4	1 159 - 4 636 Kč	SOD
Dodávka zař.č.3A celkem					-	52 210 Kč
Montáž zař.č.3A celkem					-	8 000 Kč

DODÁVKA	-	101 410 Kč
MONTÁŽ	-	8 000 Kč
DOPRAVA		- Kč
D.1.4 - VZUCHOTECHNIKA - ZMENY CELKEM	-	109 410 Kč

Cena bez DPH

SOUHRNNÝ LIST STAVBY

ZL 08 - Oprava poškozených asfaltových ploch

Stavba: OPŽP - Realizace úspor energie objektu ÚO PČR Zlín, nám. T.G.M. 3218

JKSO:
Místo: nám.T.G.Masaryka 3218, Zlín

CC-CZ:
Datum:

Objednatel:
Krajské ředitelství policie Zlínského kraje

IČ:
DIČ:

Zhotovitel:
INSTOP, spol. s r.o., Obchodní 16, Slavičín 763 21

IČ: 46994955
DIČ: CZ46994955

Projektant:

IČ:
DIČ:

Zpracovatel:
INSTOP, spol. s r.o.

IČ:
DIČ:

Poznámka:

Náklady z rozpočtů 230 799,03

Cena bez DPH 230 799,03

DPH základní	21,00%	ze	230 799,03	48 467,80
DPH snížená	15,00%	ze	0,00	0,00

Cena s DPH v CZK 279 266,83

Projektant/AD

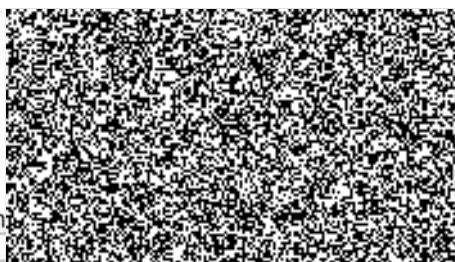

Datum:

Objednavatel

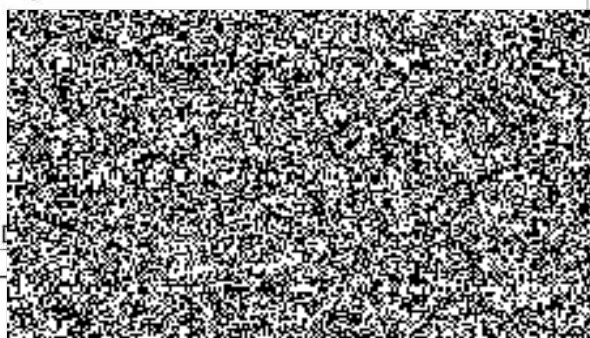

TDS

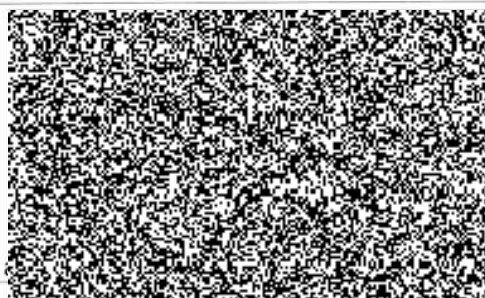

Datum:

Zhotovitel

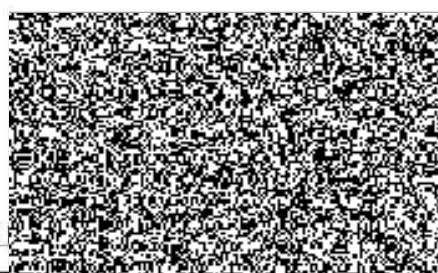

Datum a

ZL 08 - Oprava poškozených asfaltových ploch - REKAPITULACE

Kód: Rozpočty - Změnový list 08

Stavba: OPŽP - Realizace úspor energie objektu ÚO PČR Zlín, nám. T.G.M. 3218

Místo: nám.T.G.Masaryka 3218, Zlín

číslo SOD: KRPZ-130380-50/ČJ-2018-1500VZ-CER

Objednatel: Krajské ředitelství policie Zlínského kraje

Projektant:

Zhotovitel: INSTOP, spol. s r.o., Obchodní 16, Slavičín 763 21

Zpracovatel: INSTOP, spol. s r.o.

Kód	Objekt	Cena bez DPH [CZK]	Cena s DPH [CZK]
1)	Náklady z rozpočtů	230 799,03	279 266,83
VCP	Oprava poškozených asfaltových ploch - VÍCEPRÁCE	247 888,54	299 945,13
MNP	Oprava poškozených asfaltových ploch - MÉNĚPRÁCE	-17 089,51	-20 678,31

ZL 08 - Oprava poškozených asfaltových ploch - vícepráce

Stavba: OPŽP - Realizace úspor energie objektu ÚO PČR Zlín, nám. T.G.M. 3218
 Objekt: Změny
 Část: ZL 08 - Oprava poškozených asfaltových ploch
 Místo: nám. T.G.Masaryka 3218, Zlín
 číslo SOD: KRPZ-130380-50/ČJ-2018-1500VZ-CER
 Objednatel: Krajské ředitelství policie Zlínského kraje Projektant: IS-ARCH s.r.o.
 Zhotovitel: INSTOP, spol. s r.o., Obchodní 16, Slavičín 763 21 Zpracovatel:

PČ	Typ	Kód	Popis	MJ	Množství	J.cena [CZK]	Cena celkem [CZK]
----	-----	-----	-------	----	----------	--------------	-------------------

Náklady z rozpočtu

247 888,54

HSV - Práce a dodávky HSV

247 888,54

1 - Zemní práce

38 176,02

1	K	113154113	Frézování živичného krytu tl 50 mm pruh š 0,5 m pl do 500 m2 bez překážek v trase "30% z plochy " 0,3*(5,0*6,8+4,8*19,25+6,0*15,2+2,8*6,5)	m2	70,740	136,00	9 620,64
2	K	113154114	Frézování živичného krytu tl 100 mm pruh š 0,5 m pl do 500 m2 bez překážek v trase "70% z plochy " 0,7*(5,0*6,8+4,8*19,25+6,0*15,2+2,8*6,5)	m2	165,060	173,00	28 555,38

4 - Vodorovné konstrukce

11 475,00

3	K	411388R01	Výšková úprava anglických dvorků (nabotonávka vč. výztuže a bednění) 0,5*0,15*(11,5+6,5)	m3	1,350	8 500,00	11 475,00
---	---	-----------	---	----	-------	----------	-----------

5 - Komunikace pozemní

90 641,52

4	K	573231111R	Postřik živичný spojovací ze silniční emulze v množství 0,70 kg/m2 (5,0*6,8+4,8*19,25+6,0*15,2+2,8*6,5)	m2	235,800	12,80	3 018,24
5	K	577144111R	Asfaltový beton vrstva obrusná ACO 11 (ABS) tř. I tl 50 mm š do 3 m z nemodifikovaného asfaltu "30% z plochy " 0,3*(5,0*6,8+4,8*19,25+6,0*15,2+2,8*6,5)	m2	70,740	266,00	18 816,84
6	K	577174111R	Asfaltový beton vrstva obrusná ACO 11 (ABS) tř. I tl 70 mm š do 3 m z nemodifikovaného asfaltu "30% z plochy " 0,3*(5,0*6,8+4,8*19,25+6,0*15,2+2,8*6,5)	m2	70,740	358,00	25 324,92
7	K	577194111R	Asfaltový beton vrstva obrusná ACO 11 (ABS) tř. I tl 90 mm š do 3 m z nemodifikovaného asfaltu "40% z plochy " 0,4*(5,0*6,8+4,8*19,25+6,0*15,2+2,8*6,5)	m2	94,320	461,00	43 481,52

9 - Ostatní konstrukce a práce, bourání

25 353,36

8	K	916131112R	Osazení silničního obrubníku betonového ležatého bez boční opěry do lože z betonu prostého (0,5*2+0,8+1,9+17,75+1,0)*1,02	m	22,899	204,00	4 671,40
9	M	59218002	<i>krajník silniční betonový 50x25x10cm</i>	m	45,798	143,00	6 549,11
10	K	919732211R	Zalítí spar asfaltovou záhlvkou (5,0+6,8+19,25+1,2+15,2+2,8+6,5)	m	56,750	68,60	3 893,05
11	K	919735112	Řezání stávajícího živичného krytu hl do 100 mm (5,0+6,8+19,25+1,2+15,2+2,8+6,5)	m	56,750	71,20	4 040,60
12	K	962052210	Bourání zdiva nadzákladového ze ŽB do 1 m3 "Odbourání degradovaných částí anglických dorků "0,35*0,15*(11,5+6,5)	m	0,945	6 560,00	6 199,20

997 - Přesun sutě

52 174,25

135	K	997013501	Odvoz suti a vybouraných hmot na skládku nebo meziskládku se složením, na vzdálenost do 1 km	t	53,578	215,00	11 519,27
-----	---	-----------	--	---	--------	--------	-----------

PČ	Typ	Kód	Popis	MJ	Množství	J.cena [CZK]	Cena celkem [CZK]
136	K	997013509	Odvoz suti a vybouraných hmot na skládku nebo meziskládku se složením, na vzdálenost Příplatek k ceně za každý další i započatý 1 km přes 1 km	t	428,624	9,35	4 007,63
137	K	997013831	Poplatek za uložení stavebního odpadu na skládce (skládkovné) směsného	t	53,578	684,00	36 647,35
						SOD	30 068,39
998 - Přesun hmot							
138	K	998017002	Přesun hmot pro budovy občanské výstavby, bydlení, výrobu a služby s omezením mechanizace vodorovná dopravní vzdálenost do 100 m pro budovy s jakoukoliv nosnou konstrukcí výšky přes 6 do 12 m	t	53,886	558,00	30 068,39
						SOD	

ZL 08 - Oprava poškozených asfaltových ploch - meněpráce

Stavba: OPŽP - Realizace úspor energie objektu ÚO PČR Zlín, nám. T.G.M. 3218

Objekt: Změny

Část: ZL 08 - Oprava poškozených asfaltových ploch

Místo: nám. T.G.Masaryka 3218, Zlín

Číslo SOD: KRPZ-130380-50/ČJ-2018-1500VZ-CER

Objednatel: Krajské ředitelství policie Zlínského kraje
Zhotovitel: INSTOP, spol. s r.o., Obchodní 16, Slavičín 763 21

Projektant: IS-ARCH s.r.o.
Zpracovatel:

PČ	Typ	Kód	Popis	MJ	Množství	J.cena [CZK]	Cena celkem [CZK]
Náklady z rozpočtu							-17 089,51
HSV - Práce a dodávky HSV							-17 089,51
6 - Úpravy povrchů, podlahy a osazování výplní							-13 110,41
88	K	637211112	Okapový chodník z dlaždic betonových se zalitím spár cementovou maltou do cementové malty MC-10, tl. dlaždic 60 mm "v místě stáv.asf.plochy (2.np jih-mimo angl.dvorky)" 0,85*(13+1,3+2,3+1,5+1,3) "okolo nového schodiště"0,5*(2,6*2+2,8) Součet	m2	-20,490	579,00	-11 863,71
						SOD	
						16,490	
						4,000	
						20,490	
89	K	637211911	Okapový chodník z dlaždic Příplatek k cenám za zalévání asfaltem při provádění okapového chodníčku z dlaždic nebo u betonové nové mazaniny podél budovy "v místě stáv.asf.plochy (2.np jih-mimo angl.dvorky)" (13+1,3+2,3+1,5+1,3) "okolo nového schodiště"(2,6*2+2,8) Součet	m	-27,400	45,50	-1 246,70
						SOD	
						19,400	
						8,000	
						27,400	
998 - Přesun hmot							-3 979,10
138	K	998017002	Přesun hmot pro budovy občanské výstavby, bydlení, výrobu a služby s omezením mechanizace vodorovná dopravní vzdálenost do 100 m pro budovy s jakoukoliv nosnou konstrukcí výšky přes 6 do 12 m	t	-7,131	558,00	-3 979,10

SOUHRNNÝ LIST STAVBY

ZL 09 - Oprava poškozené fasády na hlavní střeše

Stavba: OPŽP - Realizace úspor energie objektu ÚO PČR Zlín, nám. T.G.M. 3218

JKSO:
Místo: nám.T.G.Masaryka 3218, Zlín

CC-CZ:
Datum:

Objednatel:
Krajské ředitelství policie Zlínského kraje

IČ:
DIČ:

Zhotovitel:
INSTOP, spol. s r.o., Obchodní 16, Slavičín 763 21

IČ: 46994955
DIČ: CZ46994955

Projektant:

IČ:
DIČ:

Zpracovatel:
INSTOP, spol. s r.o.

IČ:
DIČ:

Poznámka:

Náklady z rozpočtů 120 228,44

Cena bez DPH 120 228,44

DPH základní	21,00%	ze	120 228,44	25 247,97
snížená	15,00%	ze	0,00	0,00

Cena s DPH v CZK 145 476,41

Projektant/AD

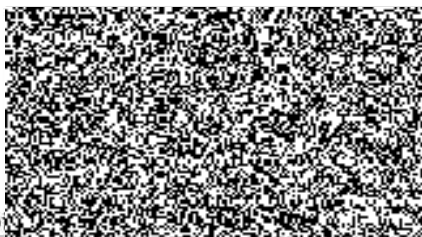

Datum a podpis

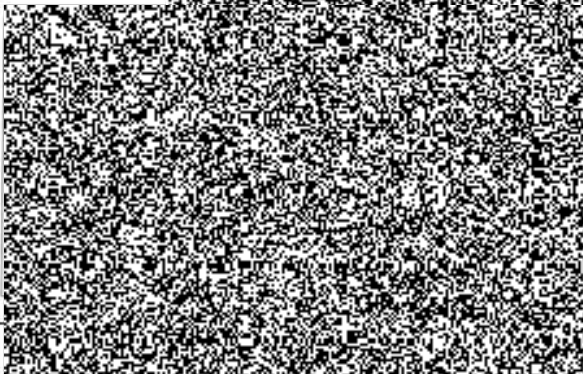

TDS

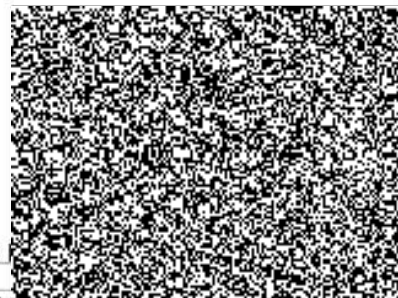

Datum a podpis

Zhotovitel

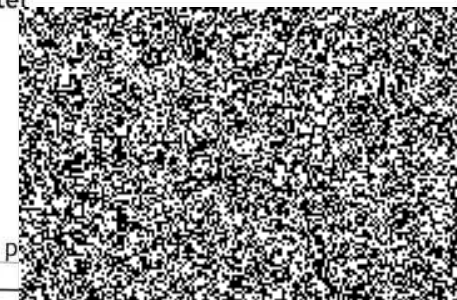

Datum a podpis

ZL 09 - Oprava poškozené fasády na hlavní střeše - REKAPITULACE

Kód: Rozpočty - Změnový list 09

Stavba: OPŽP - Realizace úspor energie objektu ÚO PČR Zlín, nám. T.G.M. 3218

Místo: nám.T.G.Masaryka 3218, Zlín

číslo SOD: KRPZ-130380-50/ČJ-2018-1500VZ-CER

Objednatel: Krajské ředitelství policie Zlínského kraje

Projektant:

Zhotovitel: INSTOP, spol. s r.o., Obchodní 16, Slavičín 763 21

Zpracovatel: INSTOP, spol. s r.o.

Kód	Objekt	Cena bez DPH [CZK]	Cena s DPH [CZK]
1) Náklady z rozpočtů		120 228,44	145 476,41
VCP	Oprava poškozené fasády na hlavní střeše	120 228,44	145 476,41

ZL 09 - Oprava poškozené fasády na hlavní střeše - vícepráce

Stavba: OPŽP - Realizace úspor energie objektu ÚO PČR Zlín, nám. T.G.M. 3218

Objekt: Změny

Část: ZL 09 - Oprava poškozené fasády na hlavní střeše

Místo: nám. T.G.Masaryka 3218, Zlín

číslo SOD: KRPZ-130380-50/ČJ-2018-1500VZ-CER

Objednatel: Krajské ředitelství policie Zlínského kraje
Zhotovitel: INSTOP, spol. s r.o., Obchodní 16, Slavičín 763 21

Projektant:
Zpracovatel: Instop

PČ	Typ	Kód	Popis	MJ	Množství	J.cena [CZK]	Cena celkem [CZK]
----	-----	-----	-------	----	----------	-----------------	----------------------

Náklady z rozpočtu

120 228,44

HSV - Práce a dodávky HSV

26 845,43

6 - Úpravy povrchů, podlahy a osazování výplní

26 014,01

9	K	622131111	Polymercementový spojovací můstek vnějších stěn nanášený ručně "Archiv na hlavní střeše" (6,65*(2,15+2,3)/2) (6,65*(1,7+1,9)/2-2,38*0,88) (12,76*(1,7+2,15)/2-(3*2,38*0,88+0,9*1,5)) (12,76*(1,9+2,3)/2-(4*2,38*0,88)) "Vytahová šachta" (2,1*1,4*2) (2,48*1,4*2-(0,85*1,25+0,6*0,6+0,5*0,4)) "Vnější špalety" 0,12*(8*(2,38*2+0,88*2)+0,9+1,5*2+0,85*2+2*1,25+0,5+0,4*2) Součet	m2	78,609	50,60	3 977,62
						URS -15%	
					14,796		
					9,876		
					16,930		
					18,418		
					5,880		
					5,322		
					7,387		
					78,609		
10	K	622135011R	Vyrovnání podkladu vnějších stěn tmelem tl do 10 mm vč. rmovací tkaniny "Archiv na hlavní střeše" (6,65*(2,15+2,3)/2) (6,65*(1,7+1,9)/2-2,38*0,88) (12,76*(1,7+2,15)/2-(3*2,38*0,88+0,9*1,5)) (12,76*(1,9+2,3)/2-(4*2,38*0,88)) "Vytahová šachta" (2,1*1,4*2) (2,48*1,4*2-(0,85*1,25+0,6*0,6+0,5*0,4)) "Vnější špalety" 0,12*(8*(2,38*2+0,88*2)+0,9+1,5*2+0,85*2+2*1,25+0,5+0,4*2) Součet	m2	78,609	265,00	20 831,39
						URS -15%	
					14,796		
					9,876		
					16,930		
					18,418		
					5,880		
					5,322		
					7,387		
					78,609		
11	K	623531001R	Tenkovrstvá silikonová zrnitá omítka tl. 1,0 mm včetně penetrace vnějších špalet "Vnější špalety" 0,12*(8*(2,38+0,88*2)+0,9+1,5*2+0,85*2*1,25+0,5+0,4*2)	m2	5,000	241,00	1 205,00
						URS -15%	
					5,000		

998 - Přesun hmot

831,42

37	K	998017003	Přesun hmot pro budovy občanské výstavby, bydlení, výrobu a služby s omezením mechanizace vodorovná dopravní vzdálenost do 100 m pro budovy s jakoukoliv nosnou konstrukcí výšky přes 12 do 24 m	t	1,341	620,00	831,42
----	---	-----------	--	---	-------	--------	--------

PSV - Práce a dodávky PSV

SOD

93 383,01

766 - Konstrukce truhlářské

18 180,00

211a	K	766-205a	205 - Příplatek za úprava vnitřních mříží dle požadavků INVESTORA - dodatečně zapuštění zámků v celách	ks	5,000	3 600,00	18 000,00
230	K	998766202	Přesun hmot pro konstrukce truhlářské stanovený procentní sazbou (%) z ceny vodorovná dopravní vzdálenost do 50 m v objektech výšky přes 6 do 12 m	%	180,000	1,00	180,00

PČ	Typ	Kód	Popis	MJ	Množství	J.cena [CZK]	Cena celkem [CZK]
781 - Dokončovací práce - obklady							75 203,01
249	K	7814951-01	Penetrace podkladu cihelných obkladů-D+M	m2	71,222	36,00	2 563,99
			"Archív na hlavní střeše"			SOD	
			(6,65*(2,15+2,3)/2)		14,796		
			(6,65*(1,7+1,9)/2-2,38*0,88)		9,876		
			(12,76*(1,7+2,15)/2-(3*2,38*0,88+0,9*1,5))		16,930		
			(12,76*(1,9+2,3)/2-(4*2,38*0,88))		18,418		
			"Vytahová šachta"				
			(2,1*1,4*2)		5,880		
			(2,48*1,4*2-(0,85*1,25+0,6*0,6+0,5*0,4))		5,322		
			Součet		71,222		
250	K	781734111	Montáž obkladů vnějších stěn z obkladaček cihelných lepených flexibilním lepidlem do 50 ks/m2	m2	71,222	489,00	34 827,56
			"Archív na hlavní střeše"			SOD	
			(6,65*(2,15+2,3)/2)		14,796		
			(6,65*(1,7+1,9)/2-2,38*0,88)		9,876		
			(12,76*(1,7+2,15)/2-(3*2,38*0,88+0,9*1,5))		16,930		
			(12,76*(1,9+2,3)/2-(4*2,38*0,88))		18,418		
			"Vytahová šachta"				
			(2,1*1,4*2)		5,880		
			(2,48*1,4*2-(0,85*1,25+0,6*0,6+0,5*0,4))		5,322		
			Součet		71,222		
2511	M	44008338-02	Cihelný pásek (290x65 mm)-červený	ks	3 525,489	9,60	33 844,69
			"spotřeba 45ks/m2"71,222*45		3 204,990	odsouhlasená cena s investorem	
			3204,99*0,1 "Přepočtené koeficientem množství		320,499		
			Součet		3 525,489		
252	K	781779196	Montáž obkladů vnějších stěn z dlaždic keramických Příplatek k cenám za dvousložkový spárovací tmel	m2	71,222	35,00	2 492,77
			"Archív na hlavní střeše"			SOD	
			(6,65*(2,15+2,3)/2)		14,796		
			(6,65*(1,7+1,9)/2-2,38*0,88)		9,876		
			(12,76*(1,7+2,15)/2-(3*2,38*0,88+0,9*1,5))		16,930		
			(12,76*(1,9+2,3)/2-(4*2,38*0,88))		18,418		
			"Vytahová šachta"				
			(2,1*1,4*2)		5,880		
			(2,48*1,4*2-(0,85*1,25+0,6*0,6+0,5*0,4))		5,322		
			Součet		71,222		
253	K	998781202	Přesun hmot pro obklady keramické stanovený procentní sazbou (%) z ceny vodorovná dopravní vzdálenost do 50 m v objektech výšky přes 6 do 12 m	%	737,000	2,00	1 474,00

SOUHRNNÝ LIST STAVBY

ZL 10 - Dodatečné úpravy elektroinstalací

Stavba: OPŽP - Realizace úspor energie objektu ÚO PČR Zlín, nám. T.G.M. 3218

JKSO:
Místo: nám.T.G.Masaryka 3218, Zlín

CC-CZ:
Datum:

Objednatel:
Krajské ředitelství policie Zlínského kraje

IČ:
DIČ:

Zhotovitel:
INSTOP, spol. s r.o., Obchodní 16, Slavičín 763 21

IČ: 46994955
DIČ: CZ46994955

Projektant:

IČ:
DIČ:

Zpracovatel:
INSTOP, spol. s r.o.

IČ:
DIČ:

Poznámka:

Náklady z rozpočtů 121 901,00

Cena bez DPH 121 901,00

DPH základní	21,00%	ze	121 901,00	25 599,21
snížená	15,00%	ze	0,00	0,00

Cena s DPH v CZK 147 500,21

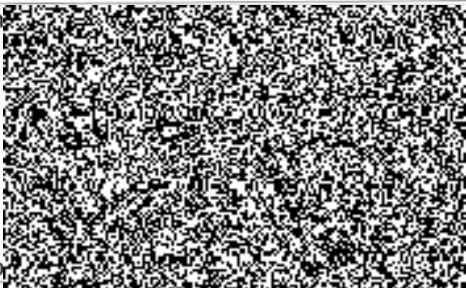
Projektant

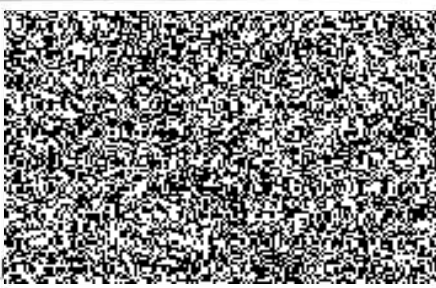
Datum a podpis

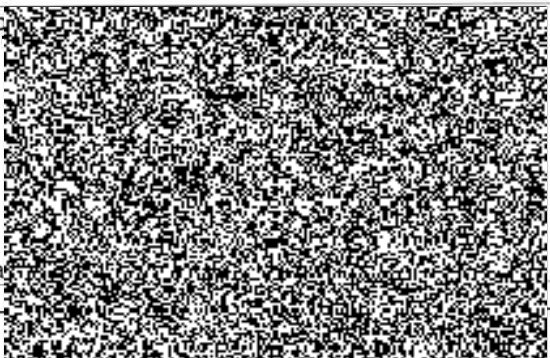
TDS

Datum a podpis

Objednatel

Datum a podpis

Zhotovitel

Datum a podpis

ZL 10 - Dodatečné úpravy elektroinstalací - REKAPITULACE

Kód: Rozpočty - Změnový list 10

Stavba: OPŽP - Realizace úspor energie objektu ÚO PČR Zlín, nám. T.G.M. 3218

Místo: nám.T.G.Masaryka 3218, Zlín

číslo SOD: KRPZ-130380-50/ČJ-2018-1500VZ-CER

Objednatel: Krajské ředitelství policie Zlínského kraje

Projektant:

Zhotovitel: INSTOP, spol. s r.o., Obchodní 16, Slavičín 763 21

Zpracovatel: INSTOP, spol. s r.o.

Kód	Objekt	Cena bez DPH [CZK]	Cena s DPH [CZK]
1) Náklady z rozpočtů		121 901,00	147 500,21
VCP	Úpravy klimatizace - VÍCEPRÁCE	121 901,00	147 500,21

ZL 10 - Dodatečné úpravy elektroinstalací - vícepráce

Stavba: OPŽP – Realizace úspor energie objektu ÚO PČR Zlín, nám. T.G.M. 3218

Objekt: Změny

Část: ZL 10 - Dodatečné úpravy elektroinstalací

Místo: nám. T.G.Masaryka 3218, Zlín

Číslo SOD: KRPZ-130380-50/ČJ-2018-1500VZ-CER

Objednatel: Krajské ředitelství policie Zlínského kraje

Zhotovitel: INSTOP, spol. s r.o., Obchodní 16, Slavčín 763 21

Položka č.	Název	Mj	Počet	Materiál celkem	Montáž celkem	Cena	Cena celkem
	Elektromontáže						
	Napojení dveří a trubkování pro slaboproud - dle požadavku investora						
	Lištování						
PC001	Lišta bílá do 25x25	ks	18	70,00	1 260,00	82,00	1 476,00
	Průraz obvodovým zdívkem příprava pro slaboproud - el. Dveře						
PC002	Průraz obvodovým zdívkem, zasekání a příprava pro slaboproud - 2 x vstupní prostor ze	hod	16	0,00	0,00	450,00	7 200,00
	Zapojení v rozvaděči, úprava pozice + doplnění						
PC002	Zapojení v rozvaděči	kpl	1	1 050,00	1 050,00	780,00	1 830,00
	KABEL SILOVÝ,IZOLACE PVC (ODHAD PRŮŘEZU, BUDE URČENO PŘI REALIZACI)						
PC003	CYKY-J3x1,5 mm2,pevně	m	20	19,00	380,00	36,00	720,00
	Deska do zateplení pod svítidlo						
PC003	Deska montážní pro svítidlo na fasádu	ks	2	580,00	1 160,00	450,00	900,00
	MONOFLEX S DRÁTEM - nízká mechanická odolnost 320N PVC - (EN)						
PC004	1420 TRUBKA OHEBNÁ - MONOFLEX 20 320N	m	8	152,00	1 216,00	134,00	1 072,00
	UKONČENÍ VODIČŮ NA SVORKOVNICI						
PC006	Do 6 mm2	ks	20		0,00	26,00	520,00
	PROVEDENÍ REVIZNÍCH ZKOUSEK DLE CSN 331500						
PC007	Revizní technik	hod	1		0,00	560,00	560,00
	Přepojení - celkem			5 066,00	13 228,00		18 294,00

Položka č.	Název	Mj	Počet		Materiál celkem	Montáž celkem	Cena	Cena celkem
	Osvětlení na fasádě							
	Svítilna fasáda							
PC005	Viz. Vzorek	ks	2		0,00	2 400,00	2 400,00	4 800,00
	Přepojení - celkem				0,00	4 800,00		4 800,00
	Elektromontáže							
	Demontáž a montáž svítidel Archiv střecha							
PC001	Demontáž svítidel							
	Demontáž svítidla	ks	2	0,00	0,00	240,00	240,00	480,00
	Nové svítidlo							
PC002	D+M nového svítidla vč. sv. zdroje	ks	2	0,00	0,00	1 400,00	1 400,00	2 800,00
PC003	KABEL SILOVÝ,IZOLACE PVC (ODHAD PRŮŘEZU, BUDE URČENO PŘI REALIZACI)	m	10	19,00	190,00	36,00	55,00	550,00
	CYKY-J3x1,5 mm2, pevné							
	UKONČENÍ VODIČŮ NA SVORKOVNICI							
	Do 6 mm2	ks	12		0,00	26,00	26,00	312,00
	Přepojení svítidel vč. dodávky archiv - celkem				190,00	3 952,00		4 142,00
	Osvětlení cel - denní							
	Demontáž svítidel							
PC001	Demontáž svítidla	ks	3	0,00	0,00	240,00	240,00	720,00
PC002	Úprava stávajících vývodů včetně kotvení na mříže	hod	6	0,00	0,00	480,00	480,00	2 880,00
PC005	D+M nového svítidla LED IK 07 IP65	ks	3	2 160,00	6 480,00	420,00	2 580,00	7 740,00
	Osvětlení cel - denní - celkem				6 480,00	4 860,00		11 340,00
	Vzduchotechnika v celách							
PC002	Demontáž stávajících ventilátorů	hod	3	0,00	0,00	480,00	480,00	1 440,00
PC002	D + M ventilátorů - Axiál, Decor 300 XC v provedení s ložisky , vysoká mechanická odolnost	kpl	3	3 240,00	9 720,00	540,00	3 780,00	11 340,00
PC002	Úprava stávajících vývodů	hod	2	0,00	0,00	480,00	480,00	960,00
	Vzduchotechnika v celách - celkem				9 720,00	1 620,00		13 740,00

Položka č.	Název	Mj	Počet		Materiál celkem	Montáž celkem	Cena	Cena celkem
Elektromontáže hromosvodu, doplnění 2 x jímací tyč u VZT jednotek, 2 x oddálený hromosvod, 1x úprava stávajícího jímáče na výškovém stožáru, doplnění 2 x svod z důvodů vedené teplovodu na základě dohody s revizním technikem								
PC008	DRÁT Drát 8 AlMgSi T/4 drát o 8mm AlMgSi T/4 (0,135kg/m) měkký 25 svod + 25 svod + 12 křížení MB + 6 od. Jm. + 6 od. jm + 3 od.jm	m	77	26,50	2 040,50	83,00	109,50	8 431,50
PC009	OCELOVÝ PÁSEK POZINKOVANÝ Drát FEZN 1é (0,95 kg/m), pevně 3+3 Svod	m	6	36,00	216,00	38,00	74,00	444,00
PC010	SVORKA HROMOSVODNÍ, UZEMŇOVACÍ SS spojovací	ks	20	28,00	560,00	53,50	81,50	1 630,00
PC011	SP připojovací	ks	15	26,00	390,00	53,50	79,50	1 192,50
PC012	SK křížová	ks	8	29,00	232,00	53,50	82,50	660,00
PC014	SZ zkušební	ks	2	29,00	58,00	53,50	82,50	165,00
PC015	SJ2 k zemníci tyči, D=28	ks	2	28,00	56,00	53,50	81,50	163,00
PC016	OCHRANNÝ ÚHELNIK A DRŽÁK OU1,7 ohranný úhelník 1700mm	ks	2	253,00	506,00	153,00	406,00	812,00
PC017	DOUa-20 držák úhelniku do zdi 20 mm	ks	4	57,00	228,00	77,00	134,00	536,00
PC018	PODPĚRA VEDENÍ PV1b-20 200mm, do zdiva 25 svod + 25 svod	ks	50	24,00	1 200,00	50,00	74,00	3 700,00
PC019	PV21c na ploch. střechy-plast-šterk 12 + 3 + 3	ks	18	31,00	558,00	50,00	81,00	1 458,00
PC020	ZEMNÍČE FeZn ZT2,0s tyč 2000x26mm	ks	2	468,00	936,00	204,00	672,00	1 344,00
PC021	JÍMACÍ TYČ JR 2,0 s rovným koncem, L2000mm	ks	2	697,00	1 394,00	264,00	961,00	1 922,00
PC021	Oddálný jímáč 6 x vedlejší stožáry Oddálení jímáč vč. ilatátorů a svorek ke stožárům	kpl	2	1 950,00	3 900,00	780,00	2 730,00	5 460,00
PC023	KOORDINACE POSTUPU PRACÍ S ostatními profesemi	hod	2	0,00	0,00	345,00	345,00	690,00
PC023	Úprava stávajícího jímáče na výškovém hlavním stožáru vč. materiálu	hod	4	150,00	600,00	480,00	630,00	2 520,00
PC024	PROVEDENÍ REVIZNÍCH ZKOUSEK DLE ČSN 331500	hod	2	0,00	0,00	560,00	560,00	1 120,00
PC025	Revizní technik Spolupráce s reviz. technikem	hod	1	0,00	0,00	345,00	345,00	345,00
Doplnění hromosvodu - celkem								32 593,00

Položka č.	Název	Mj	Počet	Materiál celkem	Montáž celkem	Cena	Cena celkem
	Zapravení silikonovým tmelem po demontáži původních kovových podpěr u svodů na hlavní budově (po celkem 16 svodech x 18 ks = 288 ks) Nebylo popsáno ani nijak zohledněno v projektu práce ve výšce 25m na laně. (2 horolezci 2dny práce) bez použití plošiny cca 1 tuba silikonu na svod						
	Výškové práce (2dny 2 horolezci po 9 hodinách)						
	Výškové práce - slánění v hodinové sazbě	hod	36	0,00	550,00	550,00	19 800,00
	Silikonová tuba	ks	16	71,50	0,00	71,50	1 144,00
	Celkem			1 144,00	19 800,00		20 944,00
	Průrazy, bourání betonových chodníků a zpětná betonáž						
	Bourací práce a průrazy	hod	8	0,00	430,00	430,00	3 440,00
	Zpětná betonáž a zapravení	hod	8	0,00	430,00	430,00	3 440,00
	Beton pytlovaný 25 kg hrubý	ks	4	77,00	0,00	77,00	308,00
	Celkem			308,00	6 880,00		7 188,00
	Sondy pro zemní tyče v oblasti teplovodního vedení						
	Provedení sondy v oblasti teplovodního vedení	hod	5	0,00	430,00	430,00	2 150,00
	Celkem			0,00	2 150,00		2 150,00
	Připojení kovových žebříků na jímací soustavu						
	Celkem 5 žebříků						
PC008	Drát 8 AlMgSi T/4 drát o 8mm AlMgSi T/4 (0,135kg/m) měkký cca 4m / 1 ks žebříku	m	20	26,50	530,00	83,00	1 660,00
PC011	SP připojovací	ks	5	26,00	130,00	53,50	267,50
PC019	PVZ1c na ploch.střechy-plast-šterk	ks	15	31,00	465,00	50,00	750,00
PC010	SS spojovací	ks	5	28,00	140,00	53,50	267,50
	Celkem			1 265,00	2 945,00		4 210,00
	Připojení nosných kovových konstrukcí pro výměníkové jednotky na hlavní budově (pozor nezaměňovat s vedlejší budovou, kde bylo doplnění oddálených hromosvodů k VZT jednotkám)						
	Celkem 5 žebříků						
PC008	Drát 8 AlMgSi T/4 drát o 8mm AlMgSi T/4 (0,135kg/m) měkký cca 4m / 1 ks žebříku	m	10	21,60	216,00	83,00	830,00
PC011	SP připojovací	ks	4	26,00	104,00	53,50	214,00
PC019	PVZ1c na ploch.střechy-plast-šterk	ks	10	31,00	310,00	50,00	500,00
PC010	SS spojovací	ks	4	28,00	112,00	53,50	214,00
	Celkem			742,00	1 758,00		2 500,00

121 901,00

SOUHRNNÝ LIST STAVBY

ZL 11 - Dodatečné bourací práce

Stavba: OPŽP - Realizace úspor energie objektu ÚO PČR Zlín, nám. T.G.M. 3218

JKSO:
Místo: nám.T.G.Masaryka 3218, Zlín

CC-CZ:
Datum: 13.12.2019

Objednatel:
Krajské ředitelství policie Zlínského kraje

IČ:
DIČ:

Zhotovitel:
INSTOP, spol. s r.o., Obchodní 16, Slavičín 763 21

IČ: 46994955
DIČ: CZ46994955

Projektant:

IČ:
DIČ:

Zpracovatel:
INSTOP, spol. s r.o.

IČ:
DIČ:

Poznámka:

Náklady z rozpočtů 82 963,84

Cena bez DPH 82 963,84

DPH základní	21,00%	ze	82 963,84	17 422,41
DPH snížená	15,00%	ze	0,00	0,00

Cena s DPH v CZK 100 386,25

Projektant/AD

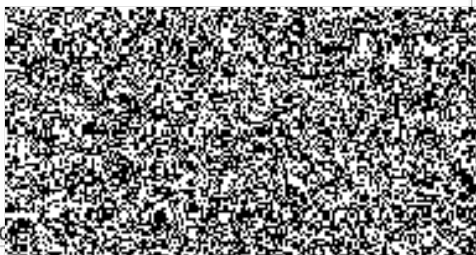

Datum a po

TDS

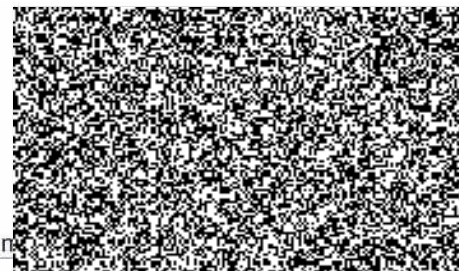

Datum

Ob

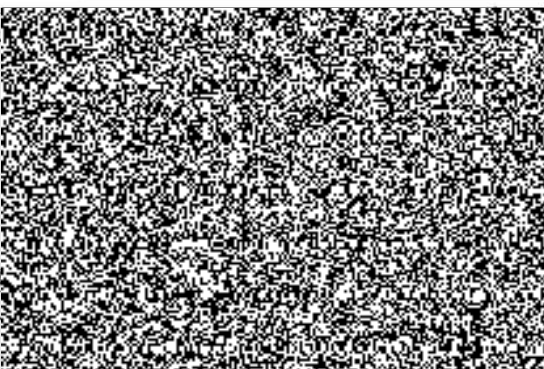

Da

Zhotovitel

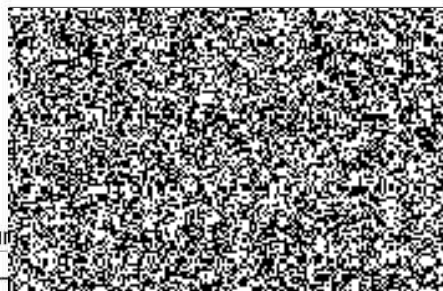

Datum

ZL 11 - Dodatečné bourací práce - REKAPITULACE

Kód: Rozpočty - Změnový list 11

Stavba: OPŽP - Realizace úspor energie objektu ÚO PČR Zlín, nám. T.G.M. 3218

Místo: nám.T.G.Masaryka 3218, Zlín

číslo SOD: KRPZ-130380-50/ČJ-2018-1500VZ-CER

Objednatel: Krajské ředitelství policie Zlínského kraje

Projektant:

Zhotovitel: INSTOP, spol. s r.o., Obchodní 16, Slavičín 763 21

Zpracovatel: INSTOP, spol. s r.o.

Kód	Objekt	Cena bez DPH [CZK]	Cena s DPH [CZK]
1) Náklady z rozpočtů		82 963,84	100 386,25
VCP	Dodatečné bourací práce - VÍCEPRÁCE	82 963,84	100 386,25

ZL 11 - Dodatečné bourací práce - vícepráce

Stavba: OPŽP – Realizace úspor energie objektu ÚO PČR Zlín, nám. T.G.M. 3218

Objekt: Změny

Část: ZL 11 - Dodatečné bourací práce

Místo: nám. T.G.Masaryka 3218, Zlín

číslo SOD: KRPZ-130380-50/ČJ-2018-1500VZ-CER

Zadavatel: Krajské ředitelství policie Zlínského kraje
Zhotovitel: INSTOP, spol. s r.o., Obchodní 16, Slavičín 763 21

Projektant:
Zpracoval

PČ	Typ	Kód	Popis	MJ	Množství	J.cena [CZK]	Cena celkem [CZK]
Náklady soupisu celkem							82 963,84
D	HSV		Práce a dodávky HSV				66 929,44
D	6		Úpravy povrchů, podlahy a osazování výplní				27 343,20
4a	K	612131121	Podkladní a spojovací vrstva vnitřních omítaných ploch penetrace akrylát-silikonová nanášená ručně stěn	m2	45,430	39,50	1 794,49
	VV		"č.6.03 (archiv na střeše 6.np strojovna UT) "			nižší než SOD	
	VV		2*(1,8+3,6)*2*2,3-(0,8*2,05+2,9*0,9)		45,430		
	VV		Součet		45,430		
1	K	612315422	Oprava vnitřní vápenné štukové omítky stěn v rozsahu plochy do 30%	m2	51,980	176,00	9 148,48
	VV		"M.č. 6.04, 6.05 a 6,06 - zapravení otvorů po hmoždinkách a zvětralé omítky"			URS -15%	
	VV		(3,6*2*2+3,6+2,1+2,5)*2,3		51,980		
2	K	612315424 R	Oprava vnitřní vápenné štukové omítky stěn v rozsahu plochy přes 50% do 100%	m2	45,430	361,00	16 400,23
	VV		"m.č.6.03 (archiv na střeše 6.np strojovna UT) "			URS -15%	
	VV		2*(1,8+3,6)*2*2,3-(0,8*2,05+2,9*0,9)		45,430		
	VV		Součet		45,430		
D	9		Ostatní konstrukce a práce, bourání				23 910,45
22	K	952901111	Vyčištění budov nebo objektů před předáním do užívání budov bytové nebo občanské výstavby - zametení a umytí podlah, dlažeb, obkladů, schodů v místnostech, chodbách a schodištích, vyčištění a umytí oken, dveří s rámy, zárubněmi, umytí a vyčištění jiných z	m2	57,860	51,20	2 962,43
	VV		"M.č. 6.02, 6.03, 6.04, 6.05 a 6,06"			SOD	
	VV		(7,13+6,5+5,8+4,6+4,9)*2		57,860		
3	K	962052210	Bourání zdiva nadzákladového ze ŽB do 1 m3	m3	1,985	6 560,00	13 021,60
	VV		"Základy od VZT na Hlavní střeše"		1,985	URS -15%	
	VV		0,7*(0,5*0,45+0,4*0,48*3+0,6*1,5+0,3*0,75*2+0,4*0,48*2+0,5*0,6)				
4	K	972055241	Vybourání otvorů ve stropěch z ŽB přeabnikátu pi do 0,09 m2 přes 120 mm	kus	4,000	111,00	444,00
	VV		"Otvory pro přívod k VZT jednotkám ze střechy do 5.NP" 2*2		4,000	URS -15%	
27a	K	978013191	Otlučení vápenných nebo vápenocementových omítek vnitřních ploch stěn s vyškabáním spar, s očištěním zdiva, v rozsahu přes 50 do 100 %	m2	45,430	56,80	2 580,42
	VV		"č.6.03 (archiv na střeše 6.np strojovna UT) "			nižší než SOD	
	VV		2*(1,8+3,6)*2*2,3-(0,8*2,05+2,9*0,9)		45,430		
	VV		Součet		45,430		
5	K	R001	Demontáž nefunkčních rozvodů elektrininstalací a jejich likvidaci	Nh	5,000	250,00	1 250,00
	VV		"m.č.6.03 (archiv na střeše 6.np strojovna UT) " 2		2,000	URS -15%	
	VV		"M.č. 6.04, 6.05 a 6,06" 3		3,000		
	VV		Součet		5,000		
6	K	R002	Montáž hraniček přes strop z potrubí KG pro přívod k VZT jednotkám vč. zapravení prostupů stropem	Nh	6,000	250,00	1 500,00
	VV		"Otvory pro přívod k VZT jednotkám ze střechy do 5.NP" 3*2		6,000	URS -15%	
7	M	28611137	trubka kanalizační PVC DN 200x2000 mm SN4	m	4,000	280,00	1 120,00
8	M	28611368	koleno kanalizace PVC KG 200x87°	kus	4,000	258,00	1 032,00

PČ	Typ	Kód	Popis	MJ	Množství	J.cena [CZK]	Cena celkem [CZK]
D 997			Přesun sutě				13 899,49
29	K	997013156	Vnitrostaveništní doprava sutí a vybouraných hmot vodorovně do 50 m svisle s omezením mechanizace pro budovy a haly výšky přes 18 do 21 m	t	7,740	822,00	6 362,28
34	K	997013501	Odvoz sutí a vybouraných hmot na skládku nebo meziskládku se složením, na vzdálenost do 1 km	t	7,740	215,00	1 664,10
35	K	997013509	Odvoz sutí a vybouraných hmot na skládku nebo meziskládku se složením, na vzdálenost Příplatek k ceně za každý další i započatý 1 km přes 1 km	t	61,920	9,35	578,95
VV		7,74*8 'Přepočtené koeficientem množství			61,920	SOD	
36	K	997013831	Poplatek za uložení stavebního odpadu na skládce (skládkovné) směsného	t	7,740	684,00	5 294,16
D 998			Přesun hmot				SOD 1 776,30
37	K	998017003	Přesun hmot pro budovy občanské výstavby, bydlení, výrobu a služby s omezením mechanizace vodorovná dopravní vzdálenost do 100 m pro budovy s jakoukoliv nosnou konstrukcí výšky přes 12 do 24 m	t	2,865	620,00	1 776,30
D PSV			Práce a dodávky PSV				SOD 16 034,40
D 767			Konstrukce zámečnické				16 034,40
9	K	767996701 R	Demontáž atypických zámečnických konstrukcí řezáním jednotlivých dílů	kg	786,000	20,40	16 034,40
VV		"Demontáž expanzních nádob a ocelových kci v m.č.6.03 (archív na střeše 6.np strojovna UT) " 786			786,000	URS -15%	

SOUHRNNÝ LIST STAVBY

ZL 12 - Dodatečné požadavky objednatele a uživatele objektu

Stavba: OPŽP - Realizace úspor energie objektu ÚO PČR Zlín, nám. T.G.M. 3218

JKSO:
Místo: nám.T.G.Masaryka 3218, Zlín

CC-CZ:
Datum: 13.12.2019

Objednatel:
Krajské ředitelství policie Zlínského kraje

IČ:
DIČ:

Zhotovitel:
INSTOP, spol. s r.o., Obchodní 16, Slavičín 763 21

IČ: 46994955
DIČ: CZ46994955

Projektant:

IČ:
DIČ:

Zpracovatel:
INSTOP, spol. s r.o.

IČ:
DIČ:

Poznámka:

Náklady z rozpočtů 119 707,81

Cena bez DPH 119 707,81

DPH základní	21,00%	ze	119 707,81	25 138,64
DPH snížená	15,00%	ze	0,00	0,00

Cena s DPH v CZK 144 846,45

Projektant/AD

Datum a

Ob

Da

TDS

Datum

Zhotovitel

Datum

ZL 12 - Dodatečné požadavky objednatele a uživatele objektu - REKAPITULACE

Kód: Rozpočty - Změnový list 12

Stavba: OPŽP - Realizace úspor energie objektu ÚO PČR Zlín, nám. T.G.M. 3218

Místo: nám.T.G.Masaryka 3218, Zlín

Číslo SOD: KRPZ-130380-50/ČJ-2018-1500VZ-CER

Objednatel: Krajské ředitelství policie Zlínského kraje

Projektant:

Zhotovitel: INSTOP, spol. s r.o., Obchodní 16, Slavičín 763 21

Zpracovatel: INSTOP, spol. s r.o.

Kód	Objekt	Cena bez DPH [CZK]	Cena s DPH [CZK]
1) Náklady z rozpočtů		119 707,81	144 846,45
VCP	Dodatečné požadavky objednatele a uživatele objektu - VÍCEPRÁCE	144 176,49	174 453,55
MNP	Dodatečné požadavky objednatele a uživatele objektu - MĚNĚPRÁCE	-24 468,68	-29 607,10

ZL 12 - Dodatečné požadavky objednatele a uživatele objektu - vícepráce

Stavba: OPŽP – Realizace úspor energie objektu ÚO PČR Zlín, nám. T.G.M. 3218

Objekt: Změny

Soupis: ZL 12 - Dodatečné požadavky objednatele a uživatele objektu

Místo: nám. T.G.Masaryka 3218, Zlín

číslo SOD: KRPZ-130380-50/ČJ-2018-1500VZ-CER

Datum:

Zadavatel: Krajské ředitelství policie Zlínského kraje

Projektant:

Zhotovitel: INSTOP, spol. s r.o., Obchodní 16, Slavičín 763 21

Zpracoval

PČ	Typ	Kód	Popis	MJ	Množství	J.cena [CZK]	Cena celkem [CZK]
Náklady soupisu celkem							144 176,49
D	HSV	Práce a dodávky HSV					25 631,02
D	1	Zemní práce					2 721,64
7	K	131203101	Hloubení zapažených i nezapažených jam ručním nebo pneumatickým nářadím s urovnáním dna do předepsaného profilu a spádu v horninách tř. 3 soudržných	m3	2,372	692,00	1 641,42
	VV	"výkop jámy pro zásyp drceným kamenivem vedle hlavního vstupu do budovy"					SOD
	VV	3,1*5,1*0,15				2,372	
8	K	131203109	Hloubení zapažených i nezapažených jam ručním nebo pneumatickým nářadím s urovnáním dna do předepsaného profilu a spádu v horninách tř. 3 Příplatek k cenám za lepivost horniny tř. 3	m3	2,372	138,00	327,34
	VV	"dttp jámy" 2,372				2,372	SOD
11	K	162201101	Vodorovné přemístění výkopku nebo sypaniny po suchu na obvyklém dopravním prostředku, bez naložení výkopku, avšak se složením bez rozhrnutí z horniny tř. 1 až 4 na vzdálenost do 20 m	m3	2,372	30,40	72,11
	VV	"tam " 2,372				2,372	SOD
13	K	167101101	Nakládání, skládání a překládání neulehlého výkopku nebo sypaniny nakládání, množství do 100 m3, z hornin tř. 1 až 4	m3	2,372	174,00	412,73
	VV	"nakládání výkopku" 2,372				2,372	SOD
14a	K	181006112	Rozprostření zemint I vrstvy do 0,15 m schopných zúrodnění v rovině a sklonu do 1:5	m2	23,720	11,30	268,04
	VV	"rozprostření výkopku" 2,372/0,1				23,720	URS -15%
D	2	Zakládání					820,26
14b	K	213141112	Zřízení vrstvy z geotextilie v rovině nebo ve sklonu do 1:5 š do 6 m	m2	17,450	16,30	284,44
	VV	"podklad pro zásyp drceným kamenivem vedle hlavního vstupu do budovy"					URS -15%
	VV	3,1*5,1+0,1*(3,1+5,1)*2				17,450	
14c	M	69311068	geotextilie netkaná PP 300g/m2	m2	20,068	26,70	535,82
	VV	17,45*1,15 Přepočtené koeficientem množství				20,068	URS -15%
D	6	Úpravy povrchů, podlahy a osazování výplní					19 652,89
14d	K	637121112R	Okapový chodník z kameniva tl 150 mm s udusáním	m2	15,810	269,00	4 252,89
	VV	"podklad pro zásyp drceným kamenivem vedle hlavního vstupu do budovy"					URS -15%
	VV	3,1*5,1				15,810	
15a	K	R0061	Práce horolezce na opravě římsy hl. budova jižní stěna	Nh	28,000	550,00	15 400,00
	VV	"práce horolezce na opravě římsy na hl. budově - jižní strana v délce 12 m; dva horolezci dva dni po 8 a 6 hodinách"					hod. SOD
	VV	2*(8+6)				28,000	
D	998	Přesun hmot					2 436,23
138	K	998017002	Přesun hmot pro budovy občanské výstavby, bydlení, výrobu a služby s omezením mechanizace vodorovná dopravní vzdálenost do 100 m pro budovy s jakoukoliv nosnou konstrukcí výšky přes 6 do 12 m	t	4,366	558,00	2 436,23
D	PSV	Práce a dodávky PSV					SOD 118 545,47
D	751	Vzduchotechnika					3 475,00
16a	K	751-R001	Repase stávajících VZT hlavic + nátěr (5ks) na střeše přístavku	Nh	12,500	250,00	3 125,00
16b	M	751-R002	Barva	kg	1,000	350,00	350,00

PČ	Typ	Kód	Popis	MJ	Množství	J.cena [CZK]	Cena celkem [CZK]
						hod.SOD	17 997,44
D		762	Konstrukce tesařské				
17a	K	762-R001	Uložení římsy střešní z cementitřiskových desek na sraz šroubovaných	m2	23,040	380,00	8 755,20
	VV		"archiv na hlavní střeše"(0,35+0,25)*(12,6*2+6,6*2)		23,040	URS -15%	
17b	M	59590737	deska cementotřisková bez povrchové úpravy tl 12mm	m2	28,800	274,80	7 914,24
	VV		"archiv na hlavní střeše"(0,35+0,25)*(12,6*2+6,6*2)*1,25		28,800	URS -15%	
17c	K	998762203	Přesun hmot pro konstrukce tesařské stanovený procentní sazbou (%) z ceny vodorovná dopravní vzdálenost do 50 m v objektech výšky přes 12 do 24 m	%	166,000	8,00	1 328,00
						SOD	6 876,00
D		766	Konstrukce truhlářské				
18a	K	766-R001	Výměna obyčejných klik za uzamykatelné kliky	Nh	6,000	250,00	1 500,00
	VV		"Fransouzské okna v m.č.101 a m.č.230 2*4ks " 2*4*0,75		6,000	hod. SOD	
18b	M	549-R0011	Uzamykatelná klika na francouzské okno	kus	8,000	672,00	5 376,00
	VV		"Fransouzské okna v m.č.101 a m.č.230 2*4ks " 2*4		8,000		
						SOD	31 446,24
D		767	Konstrukce zámečnické				
19a	K	767-R001	Montáž mříží nůžkových do špalety	m2	4,320	432,00	1 866,24
	VV		"Nůžková mříž na okno do m.č.113" 2,4*1,8		4,320		
19b	M	767-R002	Mříž nůžková, lakovaná bílá, se zámkem 2,4*1,8m	kus	1,000	20 580,00	20 580,00
20a	K	767-R003	Oprava a výměna kotvících prvků ocelových lan stávajícího stožáru	Nh	20,000	250,00	5 000,00
	VV		"Oprava a výměna kotvících prvků ocelových lan stávajíc na střeše hlavního objektu -5ks) " 5*4		20,000	hod. SOD	
20b	M	767-R004	Materiál potřebný k opravě kotvících lan (5x šponovák, 20x svorky a 10m lana)	kpl	1,000	3 000,00	3 000,00
20c	K	767-R005	Montáž a demontáž zabezpečení stávajícího stožáru při opravách kotvících lan	Nh	4,000	250,00	1 000,00
	VV		"Oprava a výměna kotvících prvků ocelových lan stávajíc na střeše hlavního objektu -5ks) " 2*2		4,000	hod. SOD	
						SOD	32 137,45
D		783	Dokončovací práce - nátěry				
21a	K	783823131	Penetrační akrylátový nátěr hladkých, tenkovrstvých zrnitých nebo štukových omítek	m2	217,586	30,70	6 679,89
	VV		"místnosti dotčené výměnou oken"			URS -15%	
	VV		"STROPY - 1.np:106,107,108"				
	VV		15,32*3		45,960		
	VV		"STĚNY - 1.NP"				
	VV		"106" 3,25*(2,8*2+5,47*2)		53,755		
	VV		"107" 3,25*(2,8*2+5,47*2)		53,755		
	VV		"108" 3,25*(2,8*2+5,47*2)		53,755		
	VV		Mezisoučet		207,225		
	VV		207,225*0,05		10,361		
	VV		Součet		217,586		
21b	K	783827421	Krycí dvojnásobný akrylátový nátěr omítek stupně členitosti	m2	217,586	117,00	25 457,56
	VV		"dtto penetrace" 217,586		217,586	URS -15%	
						SOD	26 613,34
D		784	Dokončovací práce - malby a tapety				
22a	K	784121001	Oškrabání malby v místnostech výšky do 3,80 m	m2	217,586	25,40	5 526,68
	VV		"dtto penetrace" 217,586		217,586	URS -15%	
260	K	784171101	Zakrytí nemalovaných ploch (materiál ve specifikaci) včetně pozdějšího odkrytí podlah	m2	125,200	4,29	537,11
	VV		"pro malby"39,6+39,0+46,6		125,200	SOD	
261	M	581248420	fólie pro maliřské potřeby zakrývací, 7μ, 4 x 5 m	m2	131,460	0,70	92,02
	VV		125,2*1,05 "Přepočtené koeficientem množství		131,460	SOD	
262	K	784171121	Zakrytí nemalovaných ploch (materiál ve specifikaci) včetně pozdějšího odkrytí konstrukcí nebo samostatných prvků např. schodišť, nábytku, radiátorů, zábradlí v místnostech výšky do 3,80	m2	60,000	10,40	624,00
	VV		"pro malby"20*3		60,000	SOD	
263	M	581248420	fólie pro maliřské potřeby zakrývací, 7μ, 4 x 5 m	m2	63,000	0,70	44,10
	VV		60*1,05 "Přepočtené koeficientem množství		63,000	SOD	
264	K	784181101	Penetrace podkladu jednonásobná základní akrylátová v místnostech výšky do 3,80 m	m2	407,190	13,80	5 619,22
	VV		"místnosti v hlavní budově"			SOD	
	VV		"5.NP-m.č.5.06" 39,6+4*(5,9+6,7)*2-(2,7*3*2)		124,200		
	VV		"4.NP-m.č.4.10" 39,0+4*(5,9+6,6)*2-(2,7*3*2)		122,800		
	VV		"4.NP-m.č.4.13c" 46,6+4*(5,9+7,9)*2-(2,7*3*2)		140,800		
	VV		Mezisoučet		387,800		
	VV		387,8*0,05		19,390		
	VV		Součet		407,190		
265	K	784221101	Malby z maliřských směsí otěruvzdorných za sucha dvojnásobné, bílé za sucha otěruvzdorné dobře v místnostech výšky do 3,80 m	m2	407,190	34,80	14 170,21
	VV		"dtto penetrace"407,19		407,190	SOD	
	VV		Součet		407,190		

ZL 12 - Dodatečné požadavky objednatele a uživatele objektu - méněpráce

Stavba: OPŽP – Realizace úspor energie objektu ÚO PČR Zlín, nám. T.G.M. 3218

Objekt: Změny

Soupis: ZL 12 - Dodatečné požadavky objednatele a uživatele objektu

Místo: nám. T.G.Masaryka 3218, Zlín

číslo SOD: KRPZ-130380-50/ČJ-2018-1500VZ-CER

Datum:

Zadavatel: Krajské ředitelství policie Zlínského kraje

Projektant:

Zhotovitel: INSTOP, spol. s r.o., Obchodní 16, Slavičín 763 21

Zpracoval

PČ	Typ	Kód	Popis	MJ	Množství	J.cena [CZK]	Cena celkem [CZK]
Náklady soupisu celkem							-24 468,68
D	PSV		Práce a dodávky PSV				-24 468,68
D	762		Konstrukce tesařské				-13 894,00
85	K	762841220	Montáž podbíjení stropů a střech vodorovných z hoblovaných prken na sraz	m2	-23,520	275,00	-6 468,00
	VV		"nadstavba na střeše" $-(0,35+0,25)*(13*2+6,6*2)$		-23,520	SOD	
	VV		Součet		-23,520		
86	M	6051511-01	řezivo jehličnaté boční prkno jakost I.-II. 2 - 3 cm-jednostranně hoblované	m3	-0,776	8 250,00	-6 402,00
	VV		-23,52*0,03		-0,706	SOD	
	VV		-0,706*0,1 "Přepočtené koeficientem množství"		-0,071		
	VV		Součet		-0,776		
87	K	998762203	Přesun hmot pro konstrukce tesařské stanovený procentní sazbou (%) z ceny vodorovná dopravní vzdálenost do 50 m v objektech výšky přes 12 do 24 m	%	-128,000	8,00	-1 024,00
D	784		Dokončovací práce - malby a tapety			SOD	-10 574,68
264	K	784181101	Penetrace podkladu jednonásobná základní akrylátová v místnostech výšky do 3,80 m	m2	-217,586	13,80	-3 002,69
	VV		"místnosti dotčené výměnou oken"			SOD	
	VV		"STROPY"				
	VV		"1.np:106,107,108"				
	VV		-15,32*3		-45,960		
	VV		"STĚNY"				
	VV		"1.np"				
	VV		"106" $-3,25*(2,8*2+5,47*2)$		-53,755		
	VV		"107" $-3,25*(2,8*2+5,47*2)$		-53,755		
	VV		"108" $-3,25*(2,8*2+5,47*2)$		-53,755		
	VV		Mezisoučet		-207,225		
	VV		-207,225*0,05		-10,361		
	VV		Součet		-217,586		
265	K	784221101	Malby z malířských směsí ořezuvzdorných za sucha dvojnásobné, bílé za sucha ořezuvzdorné dobře v místnostech výšky do 3,80 m	m2	-217,586	34,80	-7 571,99
	VV		"dtto penetrace" -217,586		-217,586	SOD	
	VV		Součet		-217,586		