

**Městská část Praha 12**

Úřad městské části
Písková 830/25
143 12 Praha 412

IČ: 00231151
DIČ: CZ00231151

OBJEDNÁVKA**č. 17-2020-0047**

(číslo objednávky uvádějte vždy na faktuře)

Vyřizuje:

tel.:

e-mail:

fax:



Banka:

Č. účtu: /

ORJ: 0017

ÚZ:

Zařízení: Odbor dopravy

Dodavatel

Bau-Const - sociální podnik s.r.o.

Pobřežní 249/46
18600 Praha 8

IČ: 49241869

DIČ: CZ49241869

Objednáváme u Vás, podle platných právních norem o dodávce a odběru zboží a služeb:

Popis	Cena (Kč)
<p>na základě rámcové smlouvy o dílo č. SML 2019/375 "Opravy pozemních komunikací a jejich součástí ve správě městské části Praha 12, pro období 01/2020-12/2021" na základě rámcové smlouvy o dílo č. SML 2019/375 "Opravy pozemních komunikací a jejich součástí ve správě městské části Praha 12, pro období 01/2020-12/2021" uzavřené mezi městskou částí Praha 12 a společností Bau-Const – sociální podnik s.r.o., dne 17.12.2019 opravu komunikace v ulici Okružní dle tabulky "OPRAVA KOMUNIKACÍ Okružní" - přílohy č. 1 výzvy ze dne 20.07.2020.</p> <p>Podmínky provedení, předání díla, platební podmínky a další jsou uvedeny v rámcové smlouvě.</p> <p>Přílohou objednávky je cenová nabídka ze dne 21. 7. 2020 (příloha č. 1) a tabulka „OPRAVA KOMUNIKACÍ Okružní“ (příloha č. 2).</p> <p>Termín dokončení do 14. 08. 2020.</p> <p>Předání dokončené zakázky bude provedeno po výzvě zhotovitele fyzickou kontrolou za účasti zástupců obou smluvních stran a sepsáním předávacího protokolu podepsaného zástupci obou smluvních stran.</p> <p>DPH odvede dodavatel.</p>	
Cena včetně DPH:	326739.33 Kč

Cena je uvedena na základě Vaší nabídky. Podléhá-li objednávka zveřejnění podle zákona č. 340/2015 Sb., o registru smluv, plní tuto povinnost objednatel.

Datum: 21.07.2020 00:00:00

Vystavil: ved. odd. tech., dopravy

Schválil – správce rozpočtu: ekonom odboru dopravy

Schválil - příkazce operace: vedoucí odboru dopravy

Odsouhlasil: 1. místostarosta

Podpis:

Akceptace objednávky:

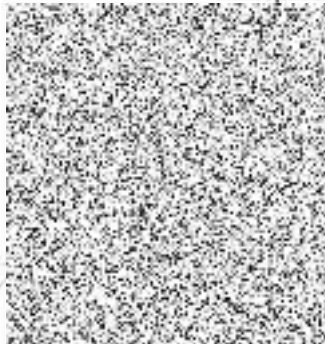
**Bau-Const s. r. o.**

Sociální podnik
Pobřežní 249/46
18600 Praha 8
IČ: 49241869

Rekapitulace

		základ	DPH 21%	Celkem
1	Okružní I	143 825,50 Kč	30 203,36 Kč	174 028,86 Kč
2	Okružní II	126 207,00 Kč	26 503,47 Kč	152 710,47 Kč
	Celkem	270 032,50 Kč	56 706,83 Kč	326 739,33 Kč

V Praze dne 21.7.2020



Oprava pozemních komunikací - Okružní etapa I.

POLOŽKY	JED.	MNOŽSTVÍ	JED. CENA	CENA
Frézování do tl. 50mm	m2	9,50	100,00	950,00
odstranění obrusných a ložných živičných vrstev do tl. 250mm	m2	9,50	200,00	1 900,00
odstranění dlážděného krytu komunikace do tl. 200mm	m2	0,00	190,00	0,00
odstranění podkladních vrstev do tl. 380mm	m2	65,30	90,00	5 877,00
doplnění, úprava a zhutnění pláně štěrkodrtí nebo recyklátem	m2	65,30	145,00	9 468,50
vybourání stávajících obrub	bm	130,50	120,00	15 660,00
řezání, frézování drážky, vč. vyplnění spár modifikovanou asfaltovou záplivkou	bm	130,50	120,00	15 660,00
osazení nové betonové obruby do betonového lože, včetně obruby	bm	130,50	400,00	52 200,00
osazení a kotvení nové žulové obruby do betonového lože, včetně obruby (česká žula)	bm	1,50	550,00	825,00
podkladní vrstva betonová SC C 8/10, tl. 150mm	m2	65,3	250,00	16 325,00
zámková dlažba 80mm barevná s reliéfním povrchem pro nevidomé, vč. písk.lože a pokládky	m2	19	800,00	15 200,00
výšková úprava stávající dešťové vpusti, šachty horské vpusti, dvorní vpusti (vč. čištění)	ks	2	980,00	1 960,00
zřízení betonového věnce po obvodu šachty, vpusti	ks	2,00	3 900,00	7 800,00
Celkem				143 825,50
DPH			21,00%	30 203,36
Celkem vč. DPH				174 028,86

V Praze dne 21.7.2020

Bau-Const s. r. o.Sociální podnik
Pobřežní 249/46, 186 00 Praha 8
Provozovna: Lovčická 439/42, 100 00 Praha 9
IČ: 492 15 1220 DIČ: CZ49241669

Oprava pozemních komunikací - Okružní etapa II.				
POLOŽKY	JED.	MNOŽSTVÍ	JED. CENA	CENA
Frézování do tl. 50mm	m2	17,00	100,00	1 700,00
odstranění obrusných a ložných živičných vrstev do tl. 250mm	m2	17,00	200,00	3 400,00
odstranění podkladních vrstev do tl. 380mm	m2	63,00	90,00	5 670,00
doplnění, úprava a zhutnění pláň štěrkodrtí nebo recyklátem	m2	63,00	145,00	9 135,00
vybourání stávajících obrub	bm	137,80	120,00	16 536,00
řezání, frézování drážky, vč. vyplnění spár modifikovanou asfaltovou zálivkou	bm	137,80	120,00	16 536,00
osazení nové betonové obruby do betonového lože, včetně obruby	bm	139,30	400,00	55 720,00
podkladní vrstva betonová SC C 8/10, tl. 150mm	m2	63	250,00	15 750,00
zámková dlažba 80mm barevná s reliéfním povrchem pro nevidomé, vč. písk.lože a pokládky	m2	2,2	800,00	1 760,00
Celkem				126 207,00
DPH			21,00%	26 503,47
Celkem vč. DPH				152 710,47

V Praze dne 21.7.2020

Bau-Const s. r. o.
 Sociální podnik
 Pobežíní 249/46, 196 00 Praha 9
 Provozovna: Lovosická 439/42, 190 00 Praha 9
 IČ: 49241869 DIČ: CZ49241869



OPRAVA KOMUNIKACÍ - Okružní				
Pol.	Místo	Popis	Zpřesnění	Množství
1	I. etapa OKRUŽNÍ viz náčrtek	Vybourání starých betonových obrub v délce cca. 130,5 m. Osazení nové betonové obruby v délce cca. 130,5 m. Úprava vjezdů na sousední pozemky 7x s osazením dlažby pro nevidomé do betonového lože, ve snížené obrubě s nášlapem 2cm, o ploše dlažby cca. 19 m ² . Oprava části podkladu chodníku ve vzdálenosti 0,5 m od obruby směrem do chodníku o ploše cca. 65,3 m ² . Zálivka 130,5 m. Vyrovnání 2ks poklopů kanalizace.	Náčrtek 1 + 16x foto	130,5 m
2	II. etapa OKRUŽNÍ viz náčrtek	Vybourání starých betonových obrub v délce cca. 137,8 m. Osazení nové betonové obruby v délce cca. 139,3 m. Úprava vjezdu na sousední pozemek 1x s osazením dlažby pro nevidomé do betonového lože, ve snížené obrubě s nášlapem 2cm, o ploše dlažby cca. 2,2 m ² . Oprava části podkladu chodníku ve vzdálenosti 0,5 m od obruby směrem do chodníku o ploše cca. 63 m ² . Zálivka 137,8 m.	Náčrtek 2 + 11x foto	139,3 m