

ARCHITEKTONICKÁ STUDIE

NOVOSTAVBA POLYFUNKČNÍHO DOMU DĚČÍN, MASARYKOVO NÁMĚSTÍ, P.Č. 118

AUTOR: PETR LÉDL ARCHITEKTI, ŘÍJEN 2019

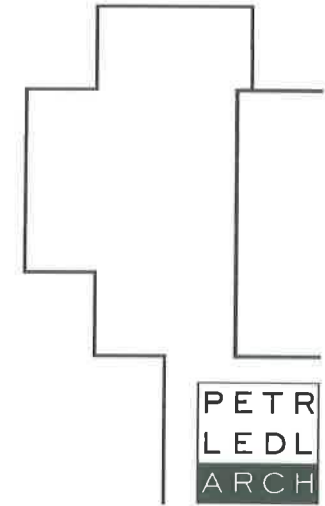



Informace o projektu "NOVOSTAVBA POLYFUNKČNÍHO DOMU DĚČÍN,
MASARYKOVO NÁMĚSTÍ, P.Č. 118":



projektanti: Petr Lédl architekti
[REDACTED]

objednatel: Office House Masaryk Square DC s.r.o.
Hálkova 269/4, Děčín, 405 02
IČ: 05697984
Ing. Viktor Rejthar, Daniel Rejthar, Mgr. Arnošt Spaček

vedoucí projektant [REDACTED]

místo stavby: Děčín [562335]
Děčín [624926]
P.č. 118
Masarykovo náměstí

úroveň projektu: architektonická studie

datum: říjen 2019

ARCHITEKTONICKÁ STUDIE

ZÁKLADNÍ ÚDAJE, OBSAH

- 01 SITUACE ŠIRŠÍCH VZTAHŮ
- 02 ZÁKRES DO KATASTRÁLNÍ MAPY
- 03 ARCHITEKTONICKÁ SITUACE STAVBY
- 04 BILANCE STAVBY
- 05 PŮDORYS PŘÍZEMÍ
- 06 PŮDORYS MEZANIN
- 07 PŮDORYS 1. PATRO
- 08 PŮDORYS 2. PATRO
- 09 PŮDORYS 3. PATRO
- 10 PŮDORYS 4. PATRO
- 11 ŘEZ A-A'
- 12 POHLED SEVERO-VÝCHODNÍ
- 13 POHLED JIHO-ZÁPADNÍ
- 14 POHLED JIHO-VÝCHODNÍ
- 15 VIZUALIZACE Z NÁMĚSTÍ 1
- 16 VIZUALIZACE Z NÁMĚSTÍ 2
- 17 VIZUALIZACE Z ULICE LÁZEŇSKÁ
- 18 NADHLEDOVÁ VIZUALIZACE



ARCHITEKTONICKÁ STUDIE - NOVOSTAVBA
POLYFUNKČNÍHO DOMU DĚČÍN, MASARYKOVO NÁM.
ŘÍJEN 2019

investor: Office House Masaryk Square DC s.r.o., Ing. Viktor Rejthar, Daniel Rejthar, Mgr. Arnošt Spaček
autor: PETR LÉDL ARCHITEKTI



0 10 20 50
M 1 : 1000 [m]

SITUACE ŠIRŠÍCH VZTAHŮ





98 Seznam pozemků stavby

Parcelní číslo: 118
 Katastr. území: Děčín
 Výměra: 392 m²
 Vlastník:
 Statutární město Děčín, Mírové nám.
 1175/5, Děčín IV-*Podmokly*, 40502 Děčín

Seznam sousedních pozemků

Parcelní číslo: 117
 Katastr. území: Děčín
 Výměra: 319 m²
 Vlastník:

Parcelní číslo: 119
 Katastr. území: Děčín
 Výměra: 724 m²
 Vlastník:

Parcelní číslo: 123/3
 Katastr. území: Děčín
 Výměra: 46 m²
 Vlastník:
 Statutární město Děčín, Mírové nám.
 1175/5, Děčín IV-*Podmokly*, 40502 Děčín

Parcelní číslo: 2866/2
 Katastr. území: Děčín
 Výměra: 1457 m²
 Vlastník:
 Statutární město Děčín, Mírové nám.
 1175/5, Děčín IV-*Podmokly*, 40502 Děčín

Parcelní číslo: 2914
 Katastr. území: Děčín
 Výměra: 1197 m²
 Vlastník:
 Statutární město Děčín, Mírové nám.
 1175/5, Děčín IV-*Podmokly*, 40502 Děčín



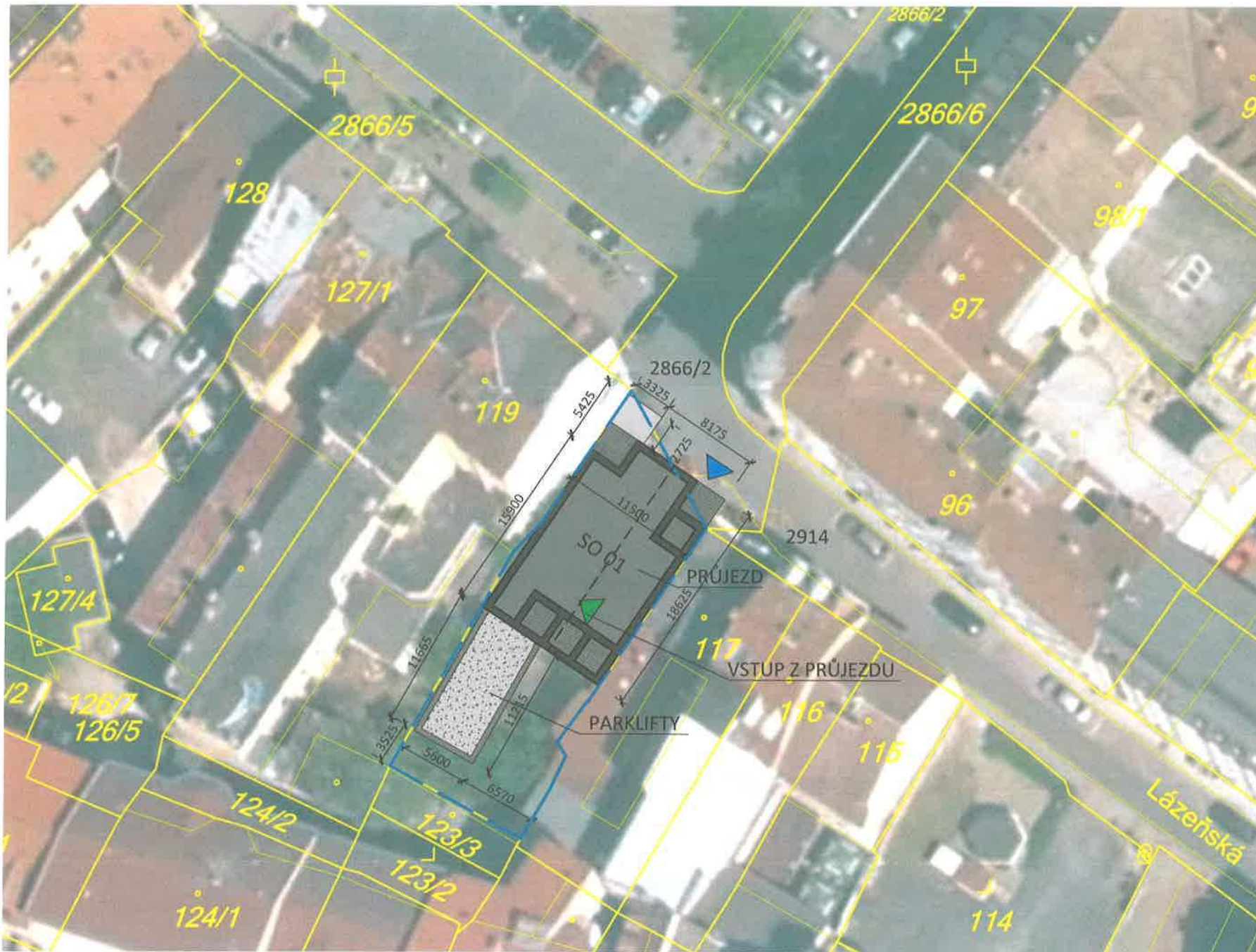

LEGENDA:

- pozemky investora
- terasová prkna
- zatravněná plocha
- objekt
- betonová dlažba
- hranice objektu
- hranice katastru
- vjezdy
- vstupy



PŮDORYS PŘÍZEMÍ

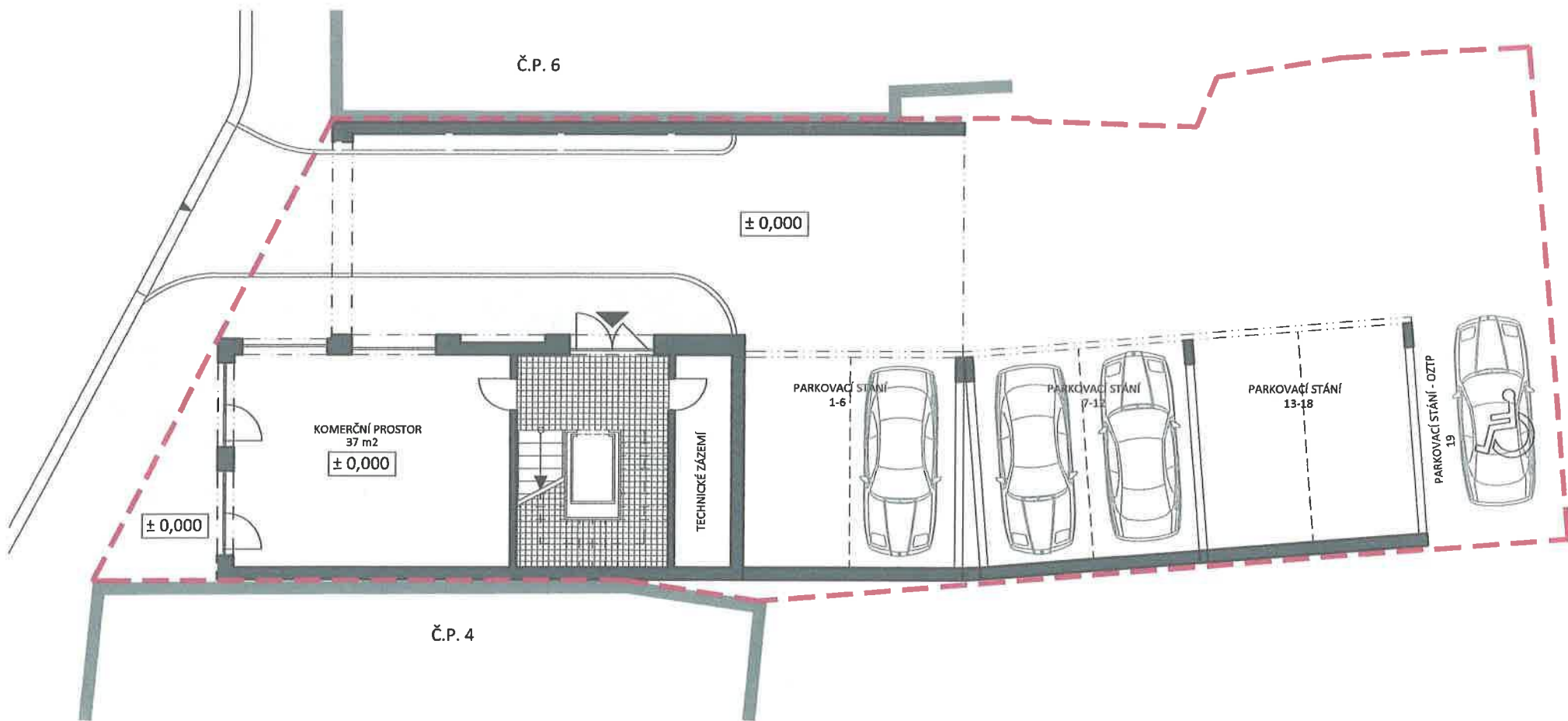

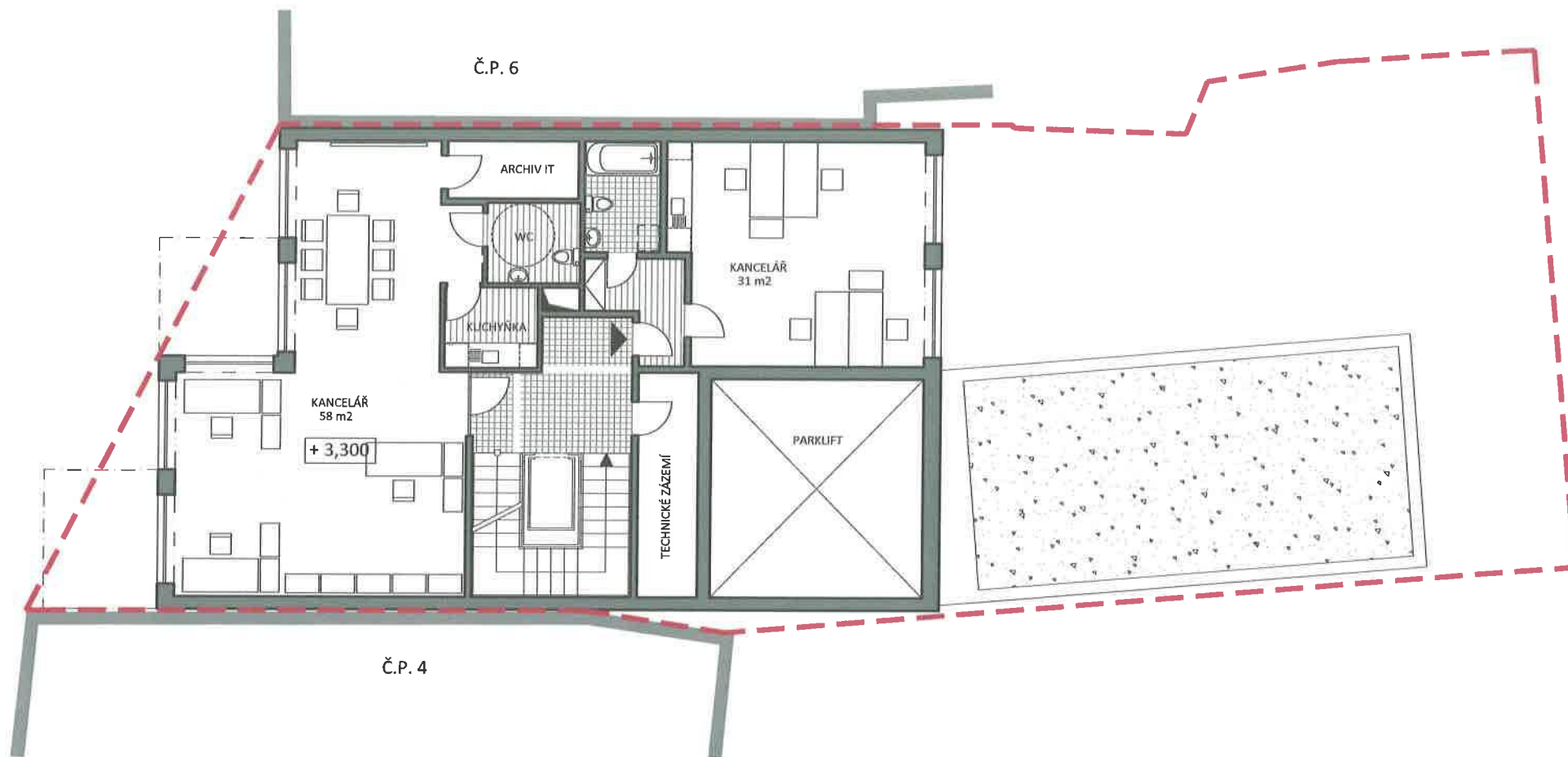

PŮDORYS 1. PATRO

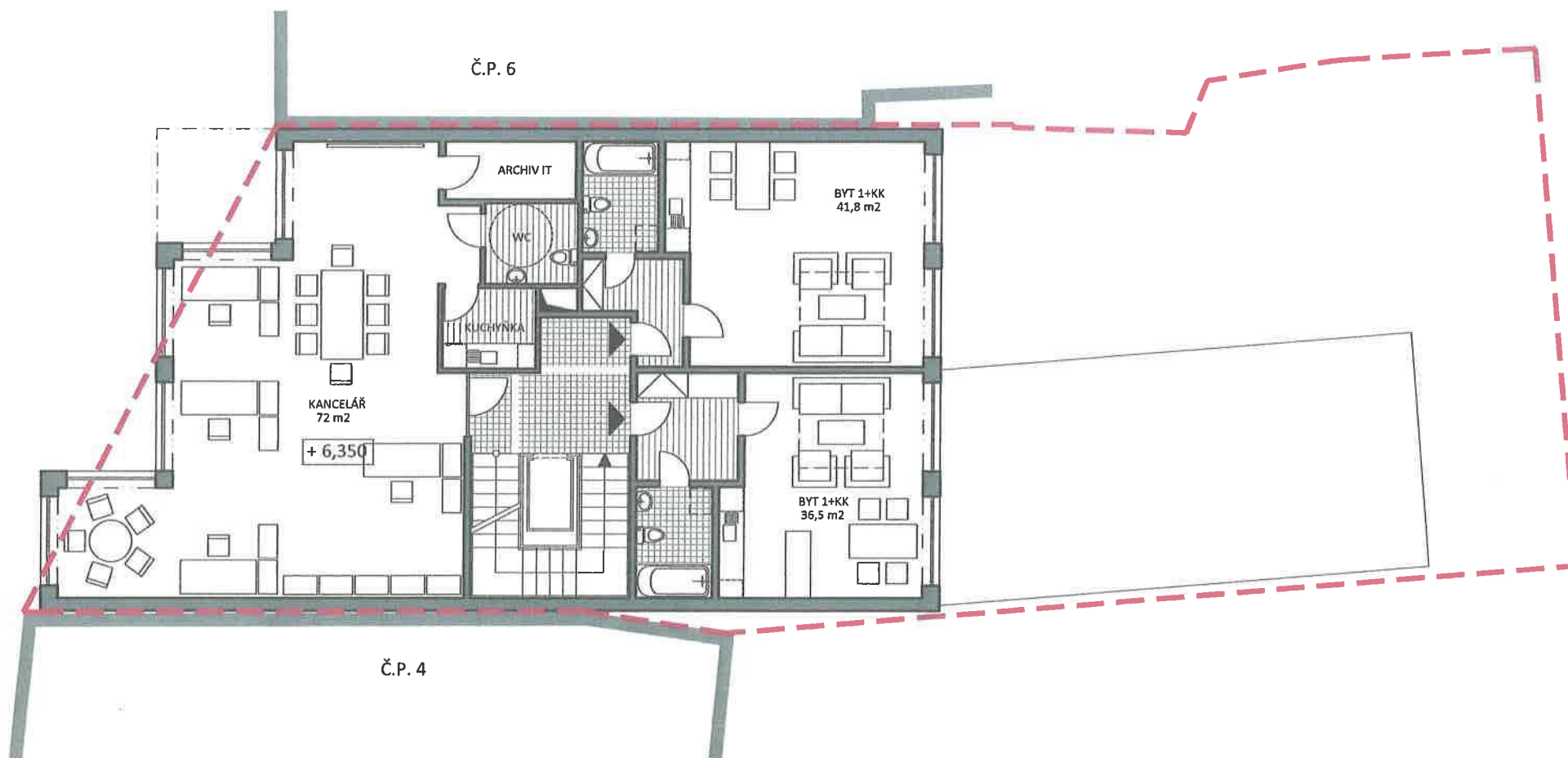

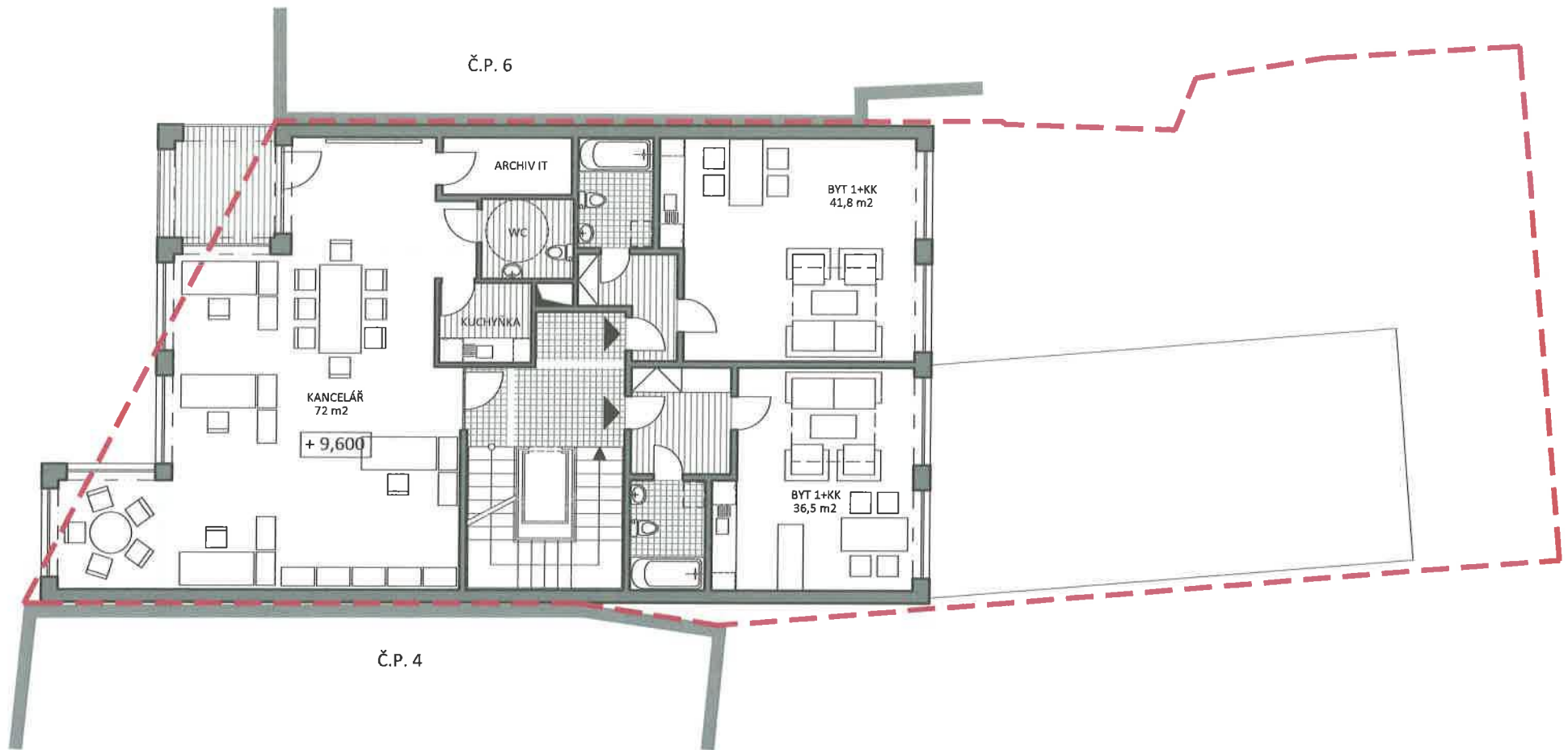

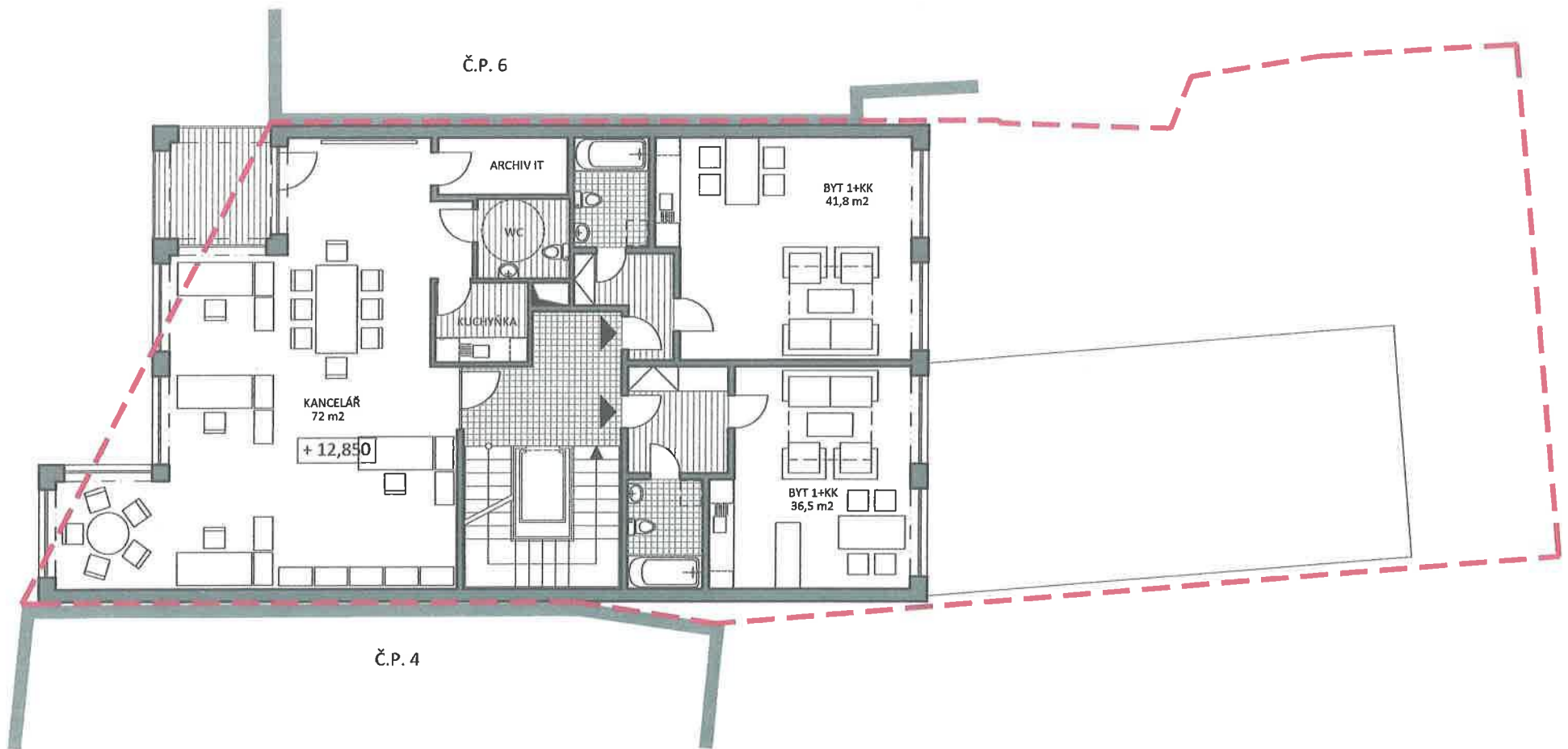

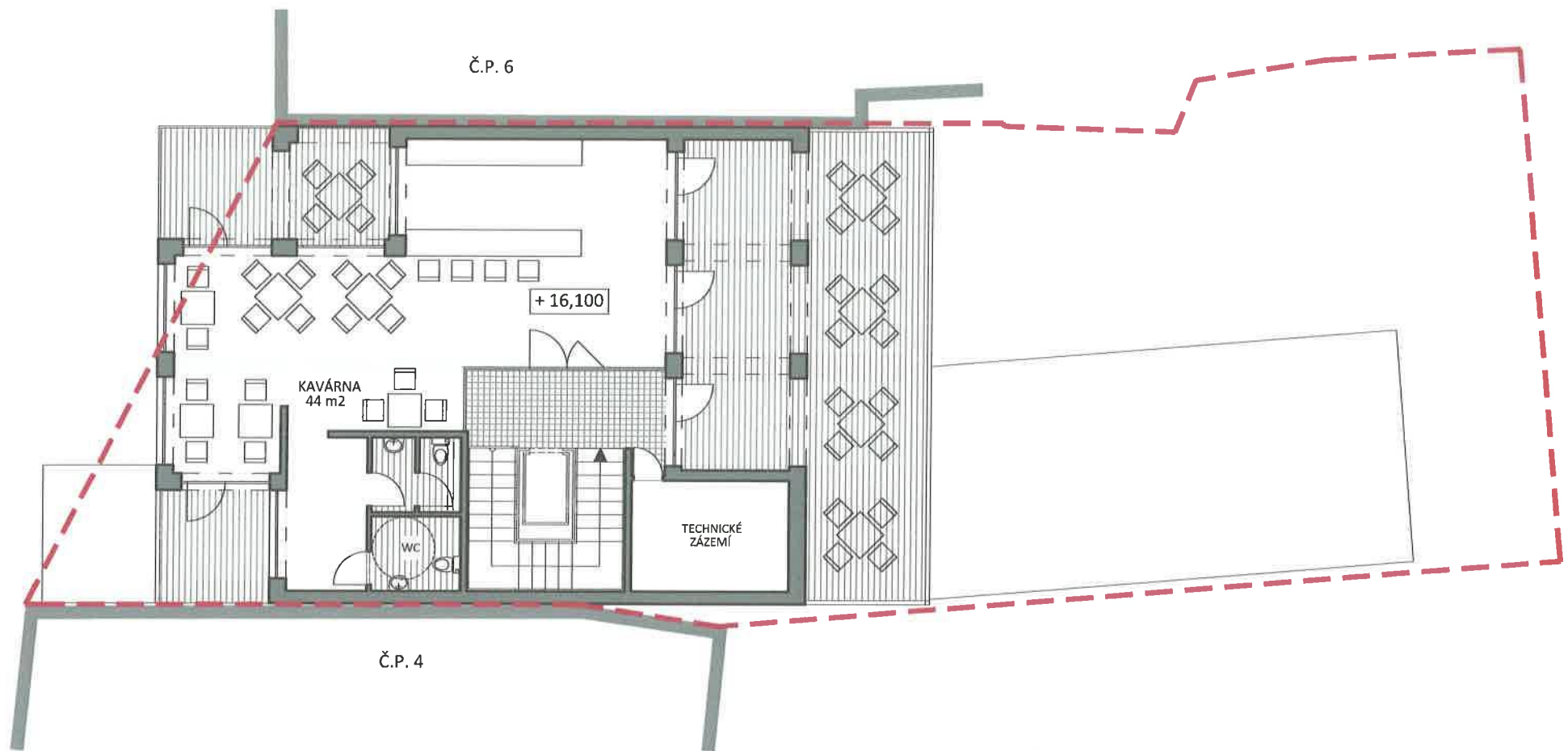

ŘEZ A-A'

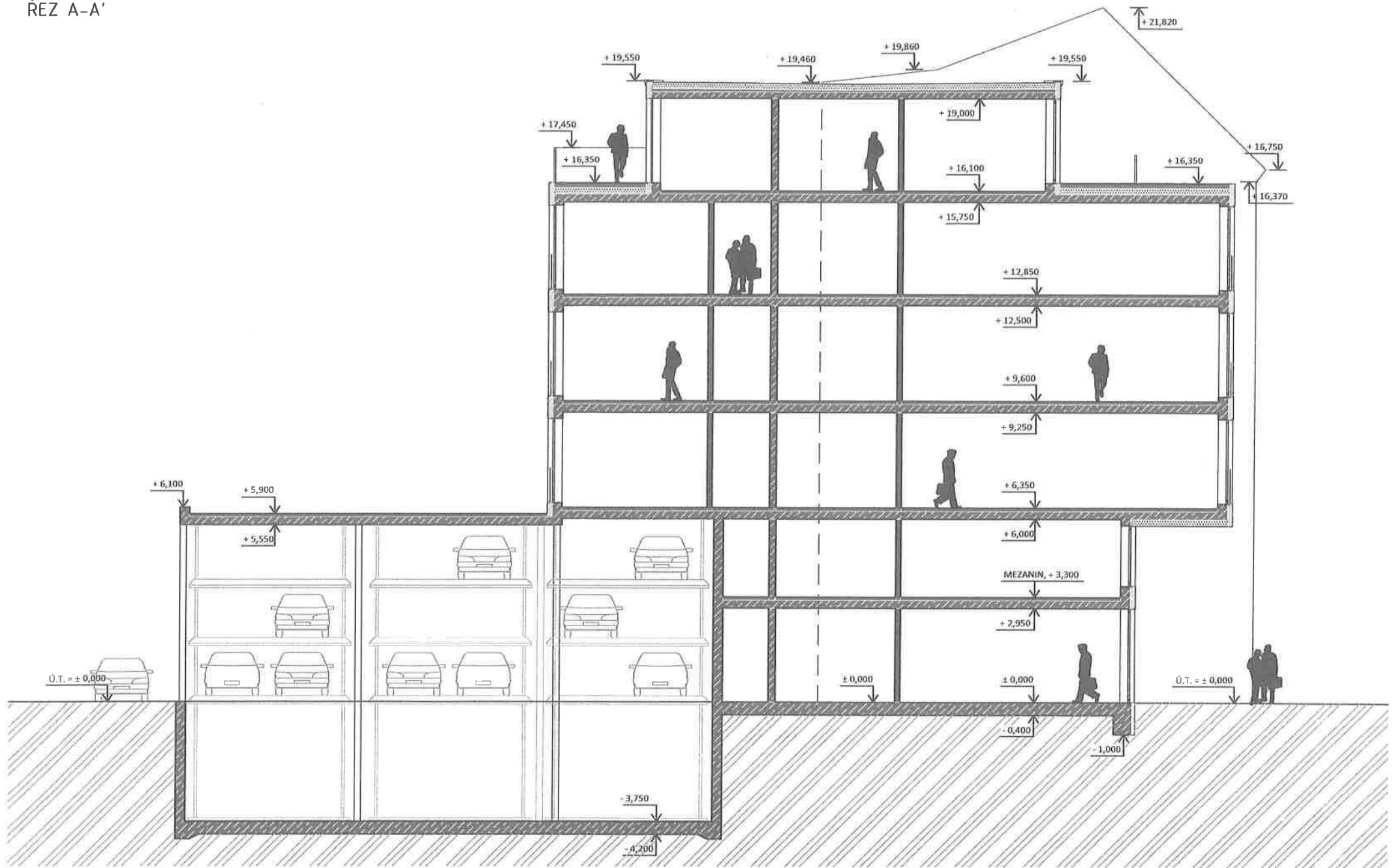

ARCHITEKTONICKÁ STUDIE - NOVOSTAVBA
 POLYFUNKČNÍHO DOMU DĚČÍN, MASARYKOVO NÁM.
 ŘÍJEN 2019

investor: Office House Masaryk Square DC s.r.o., Ing. Viktor Rejthar, Daniel Rejthar, Mgr. Arnošt Spaček
 autor: PETR LÉDL ARCHITEKTI

M 1 : 100 (m)

ŘEZ A-A'

PETR
 LEDL
 ARCH

POHLED SEVERO-VÝCHODNÍ



ARCHITEKTONICKÁ STUDIE - NOVOSTAVBA
POLYFUNKČNÍHO DOMU DĚČÍN, MASARYKOVO NÁM.
ŘÍJEN 2019

investor: Office House Masaryk Square DC s.r.o., Ing. Viktor Rejthar, Daniel Rejthar, Mgr. Arnošt Spaček
autor: PETR LÉDL ARCHITEKTI

M 1 : 100 [m]

POHLED SEVERO-VÝCHODNÍ

PETR
LEDL
ARCH

POHLED JIHO-ZÁPADNÍ



ARCHITEKTONICKÁ STUDIE - NOVOSTAVBA
POLYFUNKČNÍHO DOMU DĚČÍN, MASARYKOVO NÁM.
ŘÍJEN 2019

investor: Office House Masaryk Square DC s.r.o., Ing. Viktor Rejthar, Daniel Rejthar, Mgr. Arnošt Spaček
autor: PETR LÉDL ARCHITEKTI

M 1 : 100 (m)
POHLED JIHO-ZÁPADNÍ

PETR
LEDL
ARCH

POHLED JIHO-VÝCHODNÍ

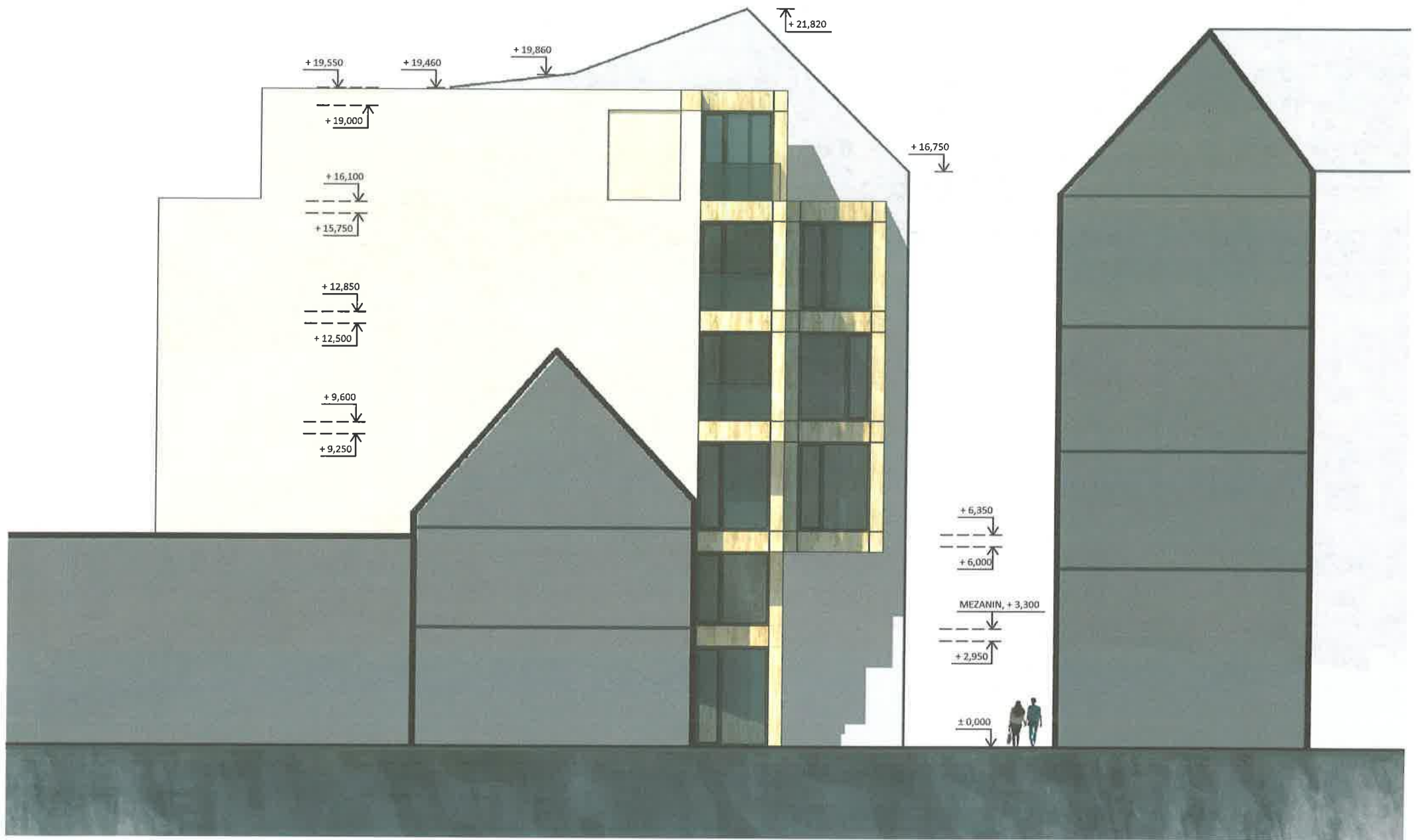

ARCHITEKTONICKÁ STUDIE – NOVOSTAVBA
POLYFUNKČNÍHO DOMU DĚČÍN, MASARYKOVO NÁM.
ŘÍJEN 2019

investor: Office House Masaryk Square DC s.r.o., Ing. Viktor Rejthar, Daniel Rejthar, Mgr. Arnošt Spaček
autor: PETR LÉDL ARCHITEKTI

0 1 2 3 5
M 1 : 100 [m]
POHLED JIHO-VÝCHODNÍ

PETR
LEDL
ARCH



ARCHITEKTONICKÁ STUDIE - NOVOSTAVBA
POLYFUNKČNÍHO DOMU DĚČÍN, MASARYKOVO NÁM.
ŘÍJEN 2019

investor: Office House Masaryk Square DC s.r.o., Ing. Viktor Rejthar, Daniel Rejthar, Mgr. Arnošt Spaček
autor: PETR LÉDL ARCHITEKTI

Vizualizace z náměstí 1

PETR
LEDL
ARCH



ARCHITEKTONICKÁ STUDIE – NOVOSTAVBA
POLYFUNKČNÍHO DOMU DĚČÍN, MASARYKOVŮ NÁM.
ŘÍJEN 2019

investor
autor

Office House Masaryk Square DC s.r.o., Ing. Viktor Rejthar, Daniel Rejthar, Mgr. Arnošt Spaček
PETR LÉDL ARCHITEKTI

Vizualizace z náměstí 2

PETR
LÉDL
ARCH

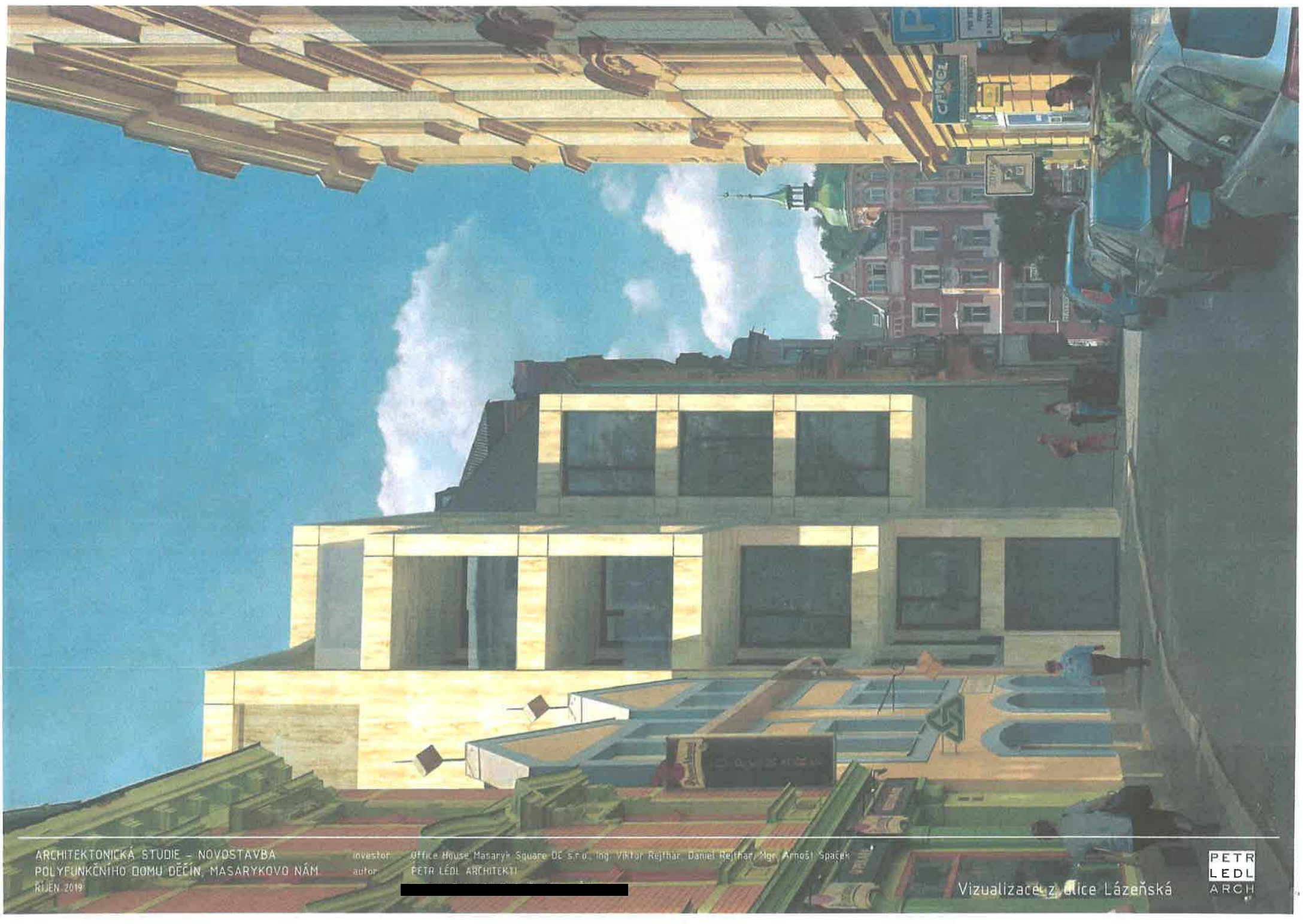

ARCHITEKTONICKÁ STUDIE – NOVOSTAVBA
POLYFUNKČNÍHO DOMU DĚČÍN, MASARYKOVO NÁM
ŘÍJEN 2019

investor: Office House Masaryk Square DC s.r.o., Ing. Viktor Rejthar, Daniel Rejthar, Mgr. Arnošt Špaček
autor: PETR LEDL ARCHITEKTI

Vizualizace z ulice Lázeňská

PETR
LEDL
ARCH

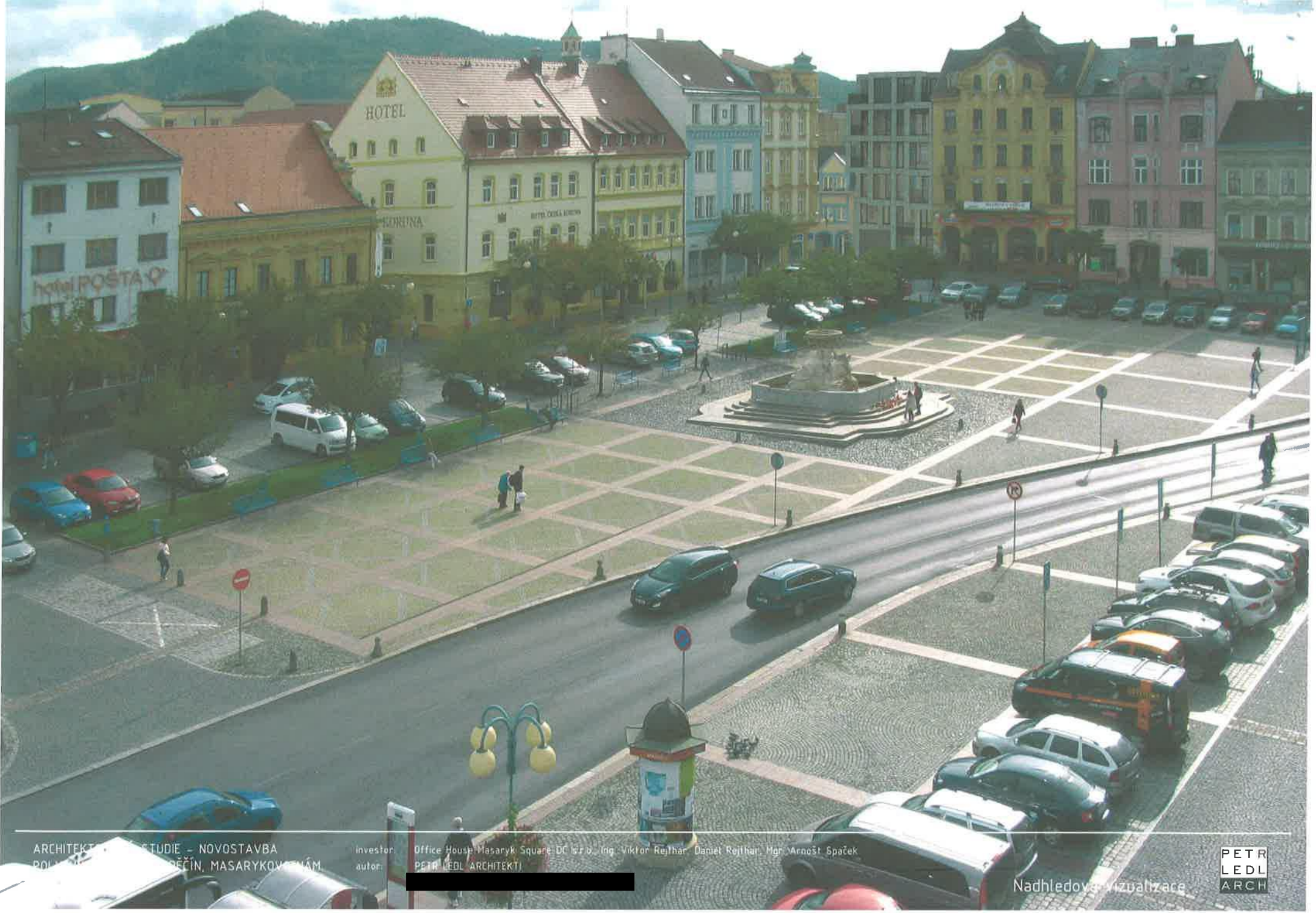

ARCHITEKTURA A INTERIÉRY
STUDIE - NOVOSTAVBA
POLYMEROVÝCH POKRYTÍ
PŘEČIN, MASARYKOVÝM
PLÁZEM

investor: [redacted]
autor: [redacted]
Office House Masaryk Square DC 17 0, Ing. Viktor Rejthar, Daniel Rejthar, Mgr. Arnošt Špaček
PETR LEDL ARCHITEKTI

Nádhledová vizualizace

PETR
LEDL
ARCH