



Vyšší odborná škola a Střední zemědělská škola
Se sídlem Mendelova 131, 256 01 Benešov
IČO: 61664651
Zastoupená PaedDr. Bc. Ivanou Dobešovou, ředitelkou
jako objednatel



a

Nemocnice Rudolfa a Stefanie Benešov, a.s., nemocnice Středočeského kraje
se sídlem Máchova 400, 256 01 Benešov u Prahy
zastoupená MUDr. Romanem Mrvou, předsedou představenstva a ředitelem nemocnice
IČO: 27253236
bankovní spojení PPF banka, a.s. 

jako poskytovatel

uzavírají tuto

Smlouvu o spolupráci při zabezpečení pracovně lékařských služeb

I.

Poskytovatel se na základě této smlouvy zavazuje dle pokynů objednatele zajišťovat zdravotní lékařskou preventivní péči pro zaměstnance objednatele (dále jen „zaměstnanci“), poradenství i dohled na pracovišti dle vyhlášky 79/2013 Sb. a ve znění vyhlášky 436/2017 Sb. a objednatel se zavazuje mu za tuto činnost platit dohodnutou odměnu.

II.

(1) Zajišťováním zdravotní léčebné péče a léčebně preventivní péče se ve smyslu čl. I. této smlouvy rozumí:

Preventivní činnost s klinickým zaměřením, tj. zejm. provádění lékařských preventivních vstupních, periodických, mimořádných a výstupních prohlídek (dále jen „pracovně lékařské prohlídky“) zaměstnanců objednatele: Rozsah vyšetření dle předchozí věty se řídí zejm. vyhláškou 79/2013Sb. a ve znění vyhlášky 436/2017 Sb. nebo je stanoven smlouvou mezi zaměstnancem objednatele a objednatelem. V tomto případě se poskytovatel zavazuje poskytnout zaměstnanci objednatele tato zdravotní vyšetření:

| | |
|----------------------------|------------------|
| Základní vyšetření lékařem | 400,- Kč bez DPH |
|----------------------------|------------------|

| Základní vyšetření lékařem (PLP) | |
|--|---|
| Rozsah: <ul style="list-style-type: none">vstupní lékařské prohlídkyperiodické lékařské prohlídkymimořádné lékařské prohlídkyvýstupní lékařské prohlídkylékařské posudky způsobilosti k práci | Obsah prohlídky pro kategorii I., II. – nerizikové práce: <p>Analýza stávající zdravotní dokumentace Rozbor anamnestických dat Fyzikální vyšetření praktickým lékařem:</p> <ul style="list-style-type: none">Kardiopulmonálního systémuCévního systémuZaživacího traktuSmyslových orgánů – orientačníUrogenitálního systémuPohybového aparátu <p>Měření a interpretace krevního tlaku Kontrola očkování proti tetanu Moč: chemicky Základní oční vyšetření u praktického lékaře Vypracování relevantní dokumentace, posouzení a doporučení pracovní způsobilosti s ohledem na pracovní zařazení</p> |

Poskytovatel bude ve výše uvedených otázkách spolupracovat s jednotlivými odbornými útvary objednatele, zejména s personálním útvarem a s útvarem BOZP.



(2) Prohlídky dle odst. 1) bude poskytovatel provádět po předchozím objednání ze strany zaměstnance objednatele na adrese **Nemocnice Rudolfa a Stefanie Benešov, a.s.**, Máchova 400, 256 30 Benešov u Prahy. Pověření zaměstnanci objednatele budou kontaktovat kontaktní osobu poskytovatele zdravotní sestru, tel. [REDACTED] e-mail [REDACTED]. Toto objednání musí být provedeno alespoň **10 pracovních dnů předem**. Prohlídku zaměstnance dle odst. 1) poskytovatel provede v dohodnuté době poté, kdy mu zaměstnanec předloží žádost o posouzení zdr. způsobilosti k práci vystavenou objednatelem, v níž bude uveden druh prohlídky, která má být provedena a riziko, v jakém je zařazen. Při lékařské prohlídce předá posuzovaný zaměstnanec poskytovateli výpis ze zdravotnické dokumentace vedené jeho obvodním lékařem.

(3) V případě neodkladné činnosti poskytovatele vedoucí ke zpoždění oproti domluvenému termínu prohlídky je poskytovatel povinen podat zaměstnanci odpovídající vysvětlení prodlení, příp. připojit odpovídající omluvu. V případě zrušení termínu prohlídky ze strany poskytovatele je poskytovatel povinen o tomto bezodkladně informovat objednatele, a to spolu s nabídkou nového termínu prohlídky. Zaměstnanec musí být poskytovatelem vždy jasně a srozumitelně poučen o povaze vyšetření prováděného na základě této smlouvy.

(4) V případě, že pověřený zaměstnanec objednatele prokazatelně neoznámí změnu PLP termínu prohlídky nejméně 24 hodin před sjednaným termínem PLP prohlídky, objednatel uhradí poskytovateli smluvní pokutu ve výši 100% ceny příslušné PLP prohlídky. V případě pozdního příchodu zaměstnance objednatele na předem sjednaný termín prohlídky do maximální délky zpoždění 10 minut, mu bude vyšetření provedeno s tím, že bude adekvátně zkráceno o dobu zpoždění zaměstnance objednatele, umožňuje-li to povaha vyšetření. V případě, že se zaměstnanec objednatele nedostaví na objednané vyšetření vůbec, náleží poskytovateli finanční odměna ve stejné výši, jako kdyby bylo vyšetření skutečně provedeno. Případnou změnu termínu vyšetření zaměstnanec objednatele oznámí kontaktní osobě v Benešově zdravotní sestře, tel. [REDACTED], e-mail [REDACTED].

(5) Poskytovatel obdrží od objednatele seznam jeho zaměstnanců, kterým se poskytovatel na základě této smlouvy zavazuje poskytovat preventivní péči. Seznam bude obsahovat následující údaje: jméno, příjmení, datum narození, místo výkonu práce, její rizika a příslušnou kategorii, v které je pracovník zařazen. Tento seznam bude objednatelem průběžně aktualizován.

(6) Ordinační doba poskytovatele pro PLP prohlídky jsou:

Po 7,30 - 13,00

Út 7,30 - 12,00 12,30 - 14,00

Čt 7,30 - 13,00

Pá 7,30 - 13,00



III.

(1) Při provádění prohlídek dle čl. II. odst. 1 této smlouvy poskytovatel seznámí posuzovaného zaměstnance se závěry vyplývajícími z lékařské prohlídky a předá mu lékařský posudek o posouzení zdravotní způsobilosti k práci. V případě problematického odborného výsledku vstupních a preventivních prohlídek, který by zásadně ovlivnil pracovní zařazení zaměstnance, je poskytovatel povinen projednat tento závěr s odpovědným pracovníkem klienta, kterým je: [redacted] tel. [redacted]

(2) Doba čekání dohodnutého vyšetření by měla být minimální a doba trvání preventivní prohlídky v ordinaci lékaře je daná vyhláškou 79/2013 Sb. a ve znění vyhlášky 436/2017 Sb.

(3) Po celou dobu preventivní prohlídky má zaměstnanec objednatele právo být plně a jemu srozumitelně informován o diagnostických postupech včetně výsledků vyšetření. Veškerá lékařská dokumentace spojená s provedením preventivní prohlídky zůstává uložena v ordinaci lékaře, který tuto prohlídku provedl, a podléhá lékařskému tajemství.

IV.

(1) Poskytovatel bude dále pro objednatele zajišťovat provádění léčebně preventivní péče a další odborné činnosti, které mohou být mezi poskytovatelem a odběratelem dohodnuty na základě případného požadavku objednatele.

V.

(1) Poskytovatel se zavazuje, že u zaměstnanců objednatele bude dodržena minimální čekací doba v termínu sjednaném. Povinnostmi poskytovatele dle této smlouvy není dotčena povinnost poskytovatele poskytovat zdravotní péči primárně těm pacientům, jejichž zdravotní stav přednostní ošetření vyžaduje. Všechny lékařské prohlídky, popř. další ošetření budou zaměstnancům poskytovány ve zdravotnickém zařízení poskytovatele v rámci ordinační doby dle čl. II, odst. 6 této smlouvy.

(2) O své plánované nepřítomnosti (uzavření ordinace) zasahující do ordinační doby zmíněné v článku VI. je poskytovatel povinen objednatele písemně informovat nejméně 14 dnů předem, s výjimkou vážných nepředvídaných důvodů nepřítomnosti.

VI.

(1) Objednatel se poskytovateli zavazuje poskytovat potřebnou součinnost při výkonu pracovně lékařských služeb a za tímto účelem zejména zajistit poskytovateli vstup na všechna pracoviště svých zaměstnanců a dodat poskytovateli všechny potřebné informace o technologii, o povaze práce a pracovních podmínkách a o povaze rizikových faktorů pracovních podmínek zaměstnanců. Poskytovatel se zavazuje zachovat mlčenlivost o všech skutečnostech, o nichž se dozví v souvislosti s plněním povinností dle této smlouvy. Tyto skutečnosti jsou považovány za obchodní tajemství. Poskytovatel se dále zavazuje zachovat povinnou mlčenlivost a dbát na ochranu osobních údajů v souladu s obecně závaznými právními předpisy.



VII.

- (1) Odměna za činnosti dle čl. II. této smlouvy bude hrazena na konci příslušného měsíce. Poskytovatel na konci příslušného měsíce vystaví fakturu (počet vykonaných PLP prohlídek krát cena dle článku II.).
- (2) Odměna bude hrazena převodem na účet poskytovatele (č. účtu [REDACTED] vedeného u PPF banky, a.s.). Odměna nebude vyplácena za výkony léčebné péče, které jsou hrazeny z veřejného zdravotního pojištění.
- (3) Splatnost faktury je do 30-ti dnů od jejího doručení objednateli
- (4) Variabilní symbol je vždy číslo vystavené faktury

VIII.

(1) V případě, že poskytovateli vyvstane při plnění povinností dle této smlouvy jakákoliv nejasnost ohledně rozsahu příslušných vyšetření zaměstnanců, dalších následných odborných vyšetření, postupu při vypracování posudku apod., je poskytovatel povinen bezodkladně kontaktovat objednatele na tel. č. [REDACTED] paní [REDACTED] a vzniklé nejasnosti s ní konzultovat.

(2) Pokud poskytovatel obdrží ze strany klienta či zaměstnance stížnost na své jednání, chování nebo odborný postup při plnění povinností vyplývajících z této smlouvy, je povinen o této stížnosti a její podstatě bezodkladně objednatele informovat, a to na tel. č. [REDACTED]

IX.

(1) Poskytovatel se zavazuje poskytovat preventivní péči, popřípadě též léčebně preventivní péči a další činnosti dle této smlouvy v souladu s platnými právními předpisy a závaznými stanovisky České lékařské komory. Plnou právní odpovědnost za poskytování zdravotní péče dle této smlouvy nese poskytovatel. Poskytovatel prohlašuje, že má uzavřenu platnou smlouvu o pojištění odpovědnosti za škodu dle zák. č. 372/2011 Sb., o zdravotních službách a podmínkách jejich poskytování. Poskytovatel rovněž prohlašuje, že má sjednáno pojištění pro případy uplatnění nároků z nemajetkové újmy vzniklé v souvislosti s plněním předmětu této smlouvy.

X.

Tato smlouva nabývá platnosti dnem podpisu smluvními stranami a účinnosti dnem 1. 7. 2020 a uzavírá se na dobu neurčitou. Platnost smlouvy zaniká písemnou dohodou stran či zánikem (ukončením činnosti) jedné ze smluvních stran. Tato smlouva může být ukončena rovněž jednostrannou písemnou výpovědí i bez udání důvodu; výpovědní lhůta je dva měsíce a začíná běžet prvním dnem měsíce následujícího po měsíci, v němž byla písemná výpověď doručena druhé smluvní straně.

Tato smlouva se řídí českým právním řádem a zejména zákony č. 372/2011 Sb., 373/2011 Sb. a vyhláškou 79/2013 Sb. a ve znění vyhlášky 436/2017 Sb.



XI.

Strany před podpisem této smlouvy smlouvu přečetly, jejímu obsahu porozuměly a s tímto souhlasí. Všechny změny a dodatky této smlouvy budou sepsány v písemné formě. Smlouva je sepsána ve dvou vyhotoveních, z nichž každá smluvní strana obdrží jedno vyhotovení.

Příloha č. 1 Žádost o PLP prohlídku

V Benešově dne 18.6.2020



PaedDr. Bc. Ivana Dobešová, ředitelka

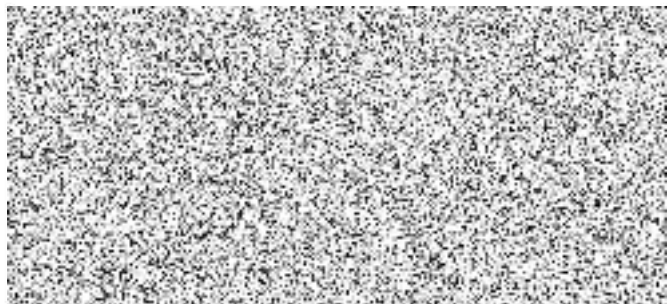

V Benešově dne 18.6.2020



MUDr. Roman Mrva, předseda představenstva a ředitel

Nemocnice *Rudolf a Stefanie* Benešov, a.s.
nemocnice Středočeského kraje
Máchova 400
256 01 Benešov

| | |
|--|--|
| | |
| | |

Žádost o posouzení zdravotní způsobilosti k práci

| | |
|-------------------------------|---|
| Jméno a příjmení zaměstnance: | |
| Datum narození: | Pracovní zařazení <i>nynější-navrhované</i> : |
| Bydliště: | Oddělení: |

| | | | | |
|----------------|--------------------------------------|-------------------------------------|------------------------------------|--------------------------------------|
| Druh LP | Vstupní <input type="checkbox"/> | Periodická <input type="checkbox"/> | Mimořádná <input type="checkbox"/> | Výstupní <input type="checkbox"/> |
| Pracovní režim | Jednosměnný <input type="checkbox"/> | Dvosměnný <input type="checkbox"/> | Třisměnný <input type="checkbox"/> | Nepřetržitý <input type="checkbox"/> |

Faktory pracovních podmínek (kategorie 1-4)

| | | | | |
|--|---------------------|--------------------------------|------------------------------|------------------------------|
| Celková výsledná kategorie | Hluk 1-2-3 | Lokální svalová zátěž 1-2-3 | Pracovní poloha 1-2-3 | Chem. látky a směsi 1-2-3 |
| | Prach 1-2-3 | | | |
| | 1-2-3-4 | Elektromagnetické záření 1-2-3 | Svařování el. obloukem 1-2-3 | Celková fyzická zátěž 1-2-3 |
| | Zraková zátěž 1-2-3 | Neionizující záření 1-2-3 | Psychická zátěž 1-2-3 | Práce s biol. Činiteli 1-2-3 |
| Riziko ohrožení zdraví (dle legislativy) | | | | |
| Práce ve zdravotnictví ANO - NE | | Noční služby ANO - NE | Práce ve výškách ANO - NE | |

Datum

Podpis, jmenovka, razítko vedoucího:

Lékařský posudek č.

Závěr posudku o pracovní způsobilosti:

| | |
|---|--|
| Zdravotně způsobilý <input type="checkbox"/> | Zdravotně způsobilý s podmínkou Limitující podmínky zdravotní způsobilosti: <input type="checkbox"/> |
| Pozbyl dlouhodobé zdravotní způsobilosti <input type="checkbox"/> | |
| Zdravotně nezpůsobilý <input type="checkbox"/> | |
| Platnost posudku o zdravotní způsobilosti dle legislativy: ANO - NE | Zkrácená perioda lékařské prohlídky ANO - NE do: |

Poučení: Proti tomuto posudku je možno podat podle ustanovení §43 odst. 3 zákona č. 373/2011 Sb., návrh na jeho přezkoumání do 15 dnů ode dne jeho prokazatelného předání. Návrh se podává písemně vedoucímu zdravotnického zařízení (popřípadě lékaři provozujícímu zdravotnické zařízení vlastním jménem), které lékařský posudek vydalo.

Byla provedena výstupní lékařská prohlídka

Datum:

Posuzovaná osoba vzala obsah posudku na vědomí a převzala jeho písemné vyhotovení.

Podpis, jmenovka lékaře, razítko zdrav. zařízení:

Pověřený zástupce zaměstnavatele vzal obsah posudku na vědomí a převzal jeho písemné vyhotovení.

DNE

PODPIS

DNE

PODPIS

Posuzovaná osoba se vzdala práva na odvolání

Pověřený zástupce zaměstnavatele se vzdal práva na odvolání

Datum a čas + podpis posuzovaného:

