

VÝKAZ DOSAVADNÍHO A NOVÉHO STAVU ÚDAJŮ KATASTRU NEMOVITOSTÍ

Dosavadní stav				Nový stav				Porovnání se stavem evidence právních vztahů							
Označení pozemku parc. číslem	Výměra parcely		Druh pozemku Způsob využití	Označení pozemku parc. číslem	Výměra parcely		Druh pozemku Způsob využití	Typ stavby Způsob využití	Způsob určení výměr	Díl přechází z pozemku označeného v		Číslo listu vlastnictví	Výměra dílu		Označení dílu
	ha	m ²			ha	m ²				katastru nemovitostí	dřívější poz. evidenci		ha	m ²	
725	23	97	ostat.pl. ostat.komunikace	725	26	73	ostat.pl. ostat.komunikace		0	725 803		10001 10001	14 12	62 11	a d
760/4	45	17	orná půda	760/4	28	49	orná půda		0				26	73	
				760/21	16	68	orná půda		0	760/4		10001	16	68	
803	43	22	ostat.pl. ostat.komunikace	803	40	46	ostat.pl. ostat.komunikace		0	803 725		10001 10001	31 9	11 35	c b
	1	12	36		1	12	36								

Výkaz údajů o bonitovaných půdně ekologických jednotkách (BPEJ) k parcelám nového stavu

Parcelní číslo podle katastru nemovitostí		Kód BPEJ	Výměra		BPEJ na dílu parcely	Parcelní číslo podle katastru nemovitostí		Kód BPEJ	Výměra		BPEJ na dílu parcely
zjednodušené evidence	ha		m ²	zjednodušené evidence		ha	m ²				
760/4		31400	28	49		760/21	31400		16	68	

Seznam souřadnic (S-JTSK)

Souřadnice pro zápis do KN

Číslo bodu	Y	X	kód kv.	Poznámka
831-3	554946.26	1099491.68	3	sloupek plotu
884-68	554910.17	1099453.21	3	sloupek plotu
1757-1360	555110.00	1099328.51	8	kolk
1757-1364	555105.71	1099311.37	8	kolk
1757-1373	555077.75	1099371.88	8	kolk
1757-1391	555002.21	1099529.28	8	kolk
1757-1416	554924.53	1099446.44	8	kolk
2	555101.82	1099319.80	8	kolk
3	554919.55	1099463.21	3	dočasně kolk

GEOMETRICKÝ PLÁN pro <i>rozdělení a změnu hranic pozemků</i>	Geometrický plán ověřil úředně oprávněný zeměměřický inženýr:	Stejnopis ověřil úředně oprávněný zeměměřický inženýr:
	Jméno, příjmení: XXXXXXXXXX	Jméno, příjmení: XXXXXXXXXX
	Číslo položky seznamu úředně oprávněných zeměměřických inženýrů: 687/95	Číslo položky seznamu úředně oprávněných zeměměřických inženýrů: 687/95
	Dne: 5.6.2020 Číslo: 121/2020	Dne: 17.6.2020 Číslo: 82/2020
Náležitosti a přesnosti odpovídá právním předpisům.		Tento stejnopis odpovídá geometrickému plánu v elektronické podobě uloženému v dokumentaci katastrálního úřadu.
Vyhotovitel: GEODES GROUP s.r.o. Fibichova 1141/2 779 00 Olomouc Číslo plánu: 2370-63/2020 Okres: Olomouc Obec: Uničov Kat. území: Uničov Mapový list: Zábřeh 1-9/31,33, 2-9/42,44 Dosavadním vlastníkům pozemků byla poskytnuta možnost seznámit se v terénu s průběhem navrhovaných nových hranic, které byly označeny předepsaným způsobem: kolkky, dočasně kolkem-§ 91 odst.6) kat. vyhl.	Katastrální úřad souhlasí s očišlováním parcel. KÚ pro Olomoucký kraj KP Olomouc XXXXXXXXXX PGP-1435/2020-805 2020.06.16 13:14:19 CEST	Ověření stejnopisu geometrického plánu v listinné podobě.

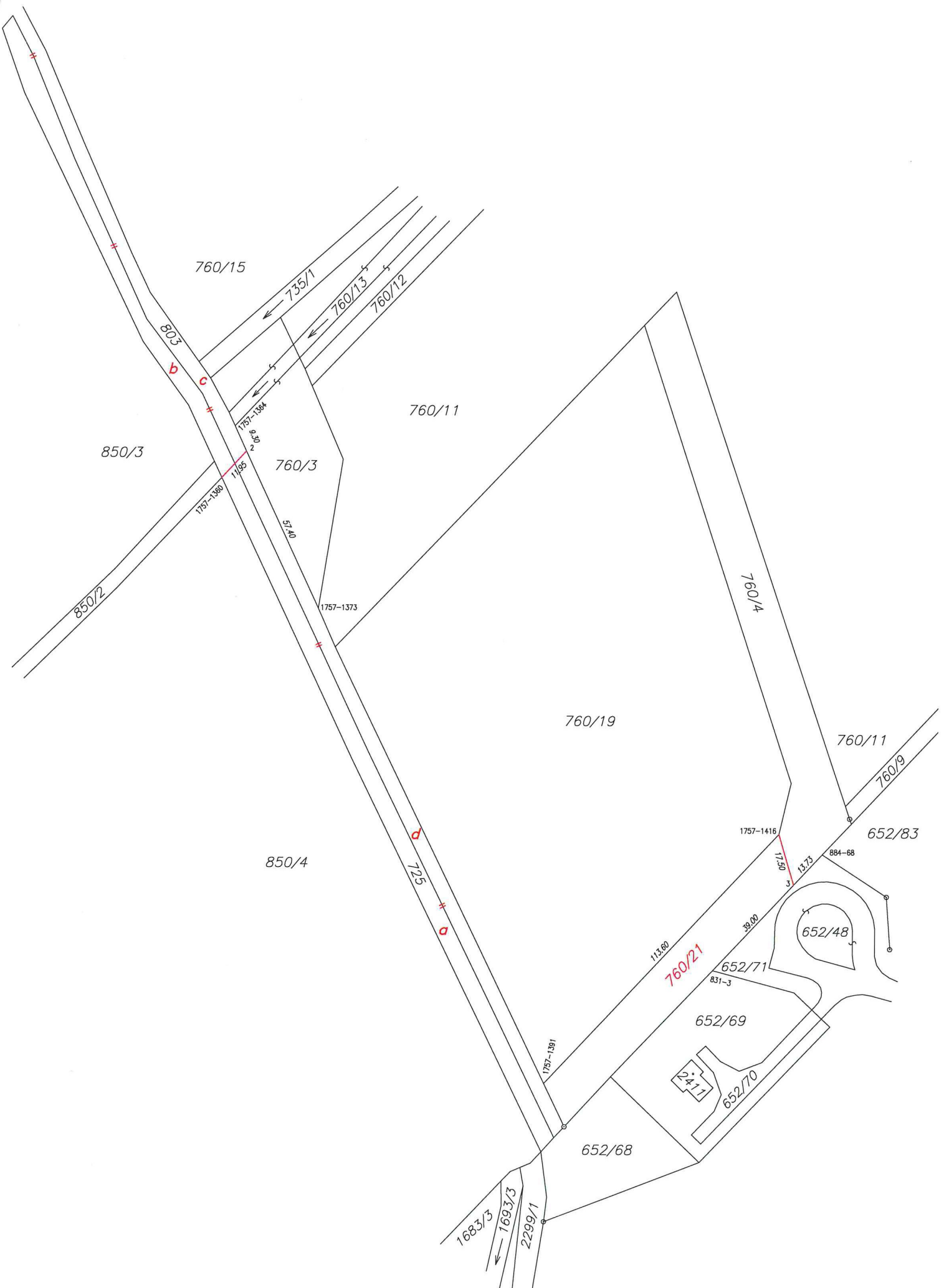

760/15

850/3

760/11

760/3

760/19

760/4

850/4

760/11

725

652/83

760/21

652/48

652/71

652/69

652/70

652/68

1683/3
1693/3
2299/1

803

57.40

1757-1373

1757-1416

884-68

39.00

113.80

13.73

17.50

1757-1391

2411

831-3

b

c

a

a

735/1

760/13

760/12

1757-1384

1757-1380

1.95

2.36

8.36

850/2

760/9

