

PD - „KŘP Omk – ÚO Jeseník, Moravská 780/4 – modernizace plynové kotelny“

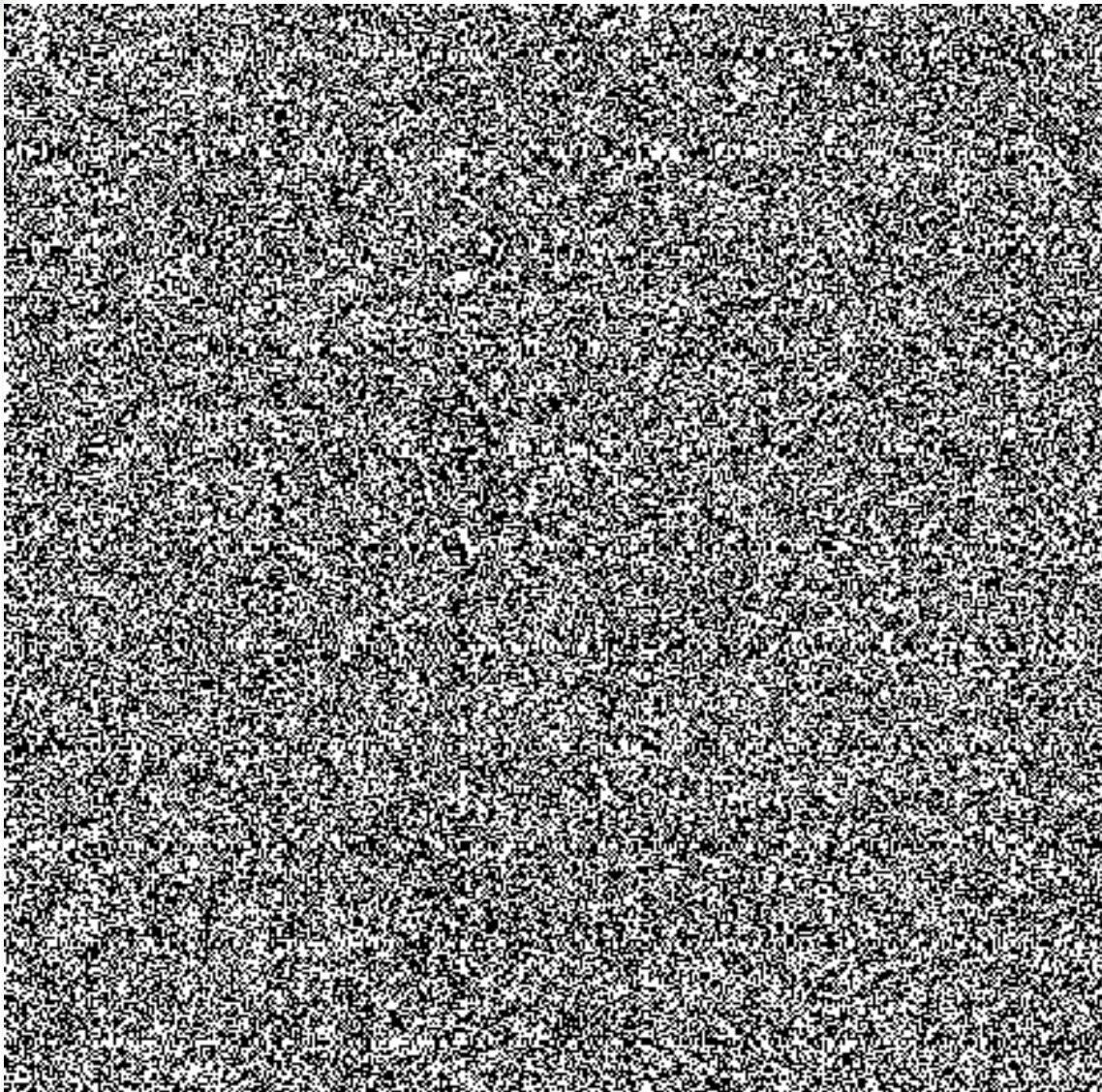

MODERNIZACE STAVBY
2020-04-11
Modernizace kotelny PČR

Jeseník, Moravská 780/4

CC-CZ:
Datum: 12.6.2020

IČ:
DIČ:
IČ: 60323825
DIČ: CZ60323825

IČ:
DIČ:
IČ:
DIČ:

PČR Omk

I-THERM Olomouc spol s r.o., Přerovská 45

Zpracovatel:

Poznámka:
Soupis prací je sestaven s využitím Cenové soustavy ÚRS. Položky, které pochází z této cenové soustavy, jsou ve sloupci 'Cenová soustava' označeny popisem 'CS ÚRS' a úrovní příslušného kalendářního pololetí. Veškeré další informace vymezující popis a podmínky použití těchto položek z Cenové soustavy, které nejsou uvedeny přímo v soupisu prací, jsou neomezeně dálkově k dispozici na www.cs-urs.cz, sekce Cenové a technické podmínky.

Cena bez DPH			2 914 724,60
DPH základní	Sazba daně 21,00%	Základ daně 2 914 724,60	Výše daně 612 092,17
DPH snížená	Sazba daně 15,00%	Základ daně 0,00	Výše daně 0,00
Cena s DPH v CZK			3 526 816,77

Strana 1 z 52

REKAPITULACE OBJEKTŮ STAVBY A SOUPISŮ PRACÍ

Kód: 2020-04-11

Stavba: Modernizace kotelny PČR

Místo: Jeseník, Moravská 780/4

Datum: 12.06.2020

Zadavatel: PČR KR Omk

Projektant:

Uchazeč: I-THERM Olomouc spol s r.o., Přerovská 45

Zpracovatel:

Kód	Popis	Cena bez DPH [CZK]	Cena s DPH [CZK]	Typ
Náklady stavby celkem		2 914 724,60	3 526 816,77	
999993	MODERNIZACE KOTELNY - budova A	2 491 300,19	3 014 473,23	STA
01	Stavební úpravy - budova A	378 914,31	458 486,32	Soupis
02	Topení - budova A	1 838 863,11	2 225 024,36	Soupis
03	Zt.plyn.el. - budova A	95 522,77	115 582,55	Soupis
VON	Vedlejší rozpočtové náklady	178 000,00	215 380,00	Soupis
ON	Ostatní náklady	85 000,00	102 850,00	Soupis
VRN	Vedlejší rozpočtové náklady	93 000,00	112 530,00	Soupis
999994	MODERNIZACE KOTELNY - budova B	423 424,41	512 343,54	STA
01	Stavební úpravy - budova B	65 784,29	79 598,99	Soupis
02	Topení - budova B	198 228,40	239 856,36	Soupis
03	Zt.plyn.el. - budova B	85 696,36	103 692,60	Soupis
04	TOPENÍ-B1	23 715,36	28 695,59	Soupis
VON	Vedlejší rozpočtové náklady	50 000,00	60 500,00	Soupis
ON	Ostatní náklady	25 000,00	30 250,00	Soupis
VRN	Vedlejší rozpočtové náklady	25 000,00	30 250,00	Soupis

Strana 2 z 52

KRYCÍ LIST SOUPISU PRACÍ

Stavba: Modernizace kotelny PČR
 Objekt: 999993 - MODERNIZACE KOTELNY - budova A
 Soupis: 01 - Stavební úpravy - budova A

KSO: Místo: Jeseník, Moravská 780

Zadavatel: PČR KŘP, Omk, tř. Kosmonautů 189/10, 779 00 Olomouc

Uchazeč: I-THERM Olomouc spol s r.o., Přerovská 45

Zpracovatel:

Poznámka:

OC-CZ: Datum: 12.06.2020

IC: DIČ: 60323825
 IC: DIČ: CZ60323825

IC: DIČ:
 IC: DIČ:

Cena bez DPH				378 914,31
DPH základní	Základ daně	Sazba daně	Výše daně	
snížená	378 914,31	21,00%	79 572,01	
	0,00	15,00%	0,00	
Cena s DPH		v CZK		458 486,32

Strana 3 z 52

REKAPITULACE ČLENĚNÍ SOUPISU PRACÍ

Stavba: Modernizace kotelny PČR
 Objekt: 999993 - MODERNIZACE KOTELNY - budova A
 Soupis: 01 - Stavební úpravy - budova A
 Místo: Jeseník, Moravská 780

Zadavatel: PČR KŘP, Omk, tř. Kosmonautů 189/10, 779 00 Olomouc

Uchazeč: I-THERM Olomouc spol s r.o., Přerovská 45

Datum: 12.06.2020

Kód dílu - Popis

Cena celkem [CZK]

Náklady stavby celkem	378 914,31
HSV - Práce a dodávky HSV	36 884,26
6 - Úpravy povrchů, podlahy a osazování výplní	26 672,00
96 - Bourání konstrukcí	2 456,80
99 - Přesun hmot a manipulace se suti	2 062,96
94 - Lešení a stavební výtahy	5 692,50
PSV - Práce a dodávky PSV	127 297,25
712 - Pevňkové krytiny	7 914,67
764 - Konstrukce klempířské	66 560,04
783 - Dokončovací práce - nátěry	52 822,54
M - Práce a dodávky M	214 732,80
43-M - Montáž ocelových konstrukcí	214 732,80

Strana 4 z 52

Stavební úpravy - budova A

Jeseník, Moravská 780

PČR KŘP, Omk, tř. Kosmonautů 189/10, 779 00 Olomouc

I-THERM Olomouc spol s r.o., Přerovská 45

Datum: 12.06.2020



PČ	Typ	Kód	Popis	MJ	Množství	J.cena [CZK]	Cena celkem [CZK]	Cenová soustava
Náklady soupisu celkem							378 914,31	
D		HSV	Práce a dodávky HSV				36 884,26	
D		6	Úpravy povrchů, podlahy a osazování výplní				26 672,00	
1	K	631312141	Doplnění dosavadních mazanin protismyčným betonem s dodáním hmot, bez potěru, plochy jednotlivé rýh v dosavadních mazaninách zabetonování drážky v podlaží 3,0*0,15*0,20	m3	0,090	4 500,00	405,00 CS ÚRS 2020 01	
	W				0,090			
2	K	642945111	Osazování ocelových zárubní protipožární nebo protiplýnových dveří do vynechaného otvoru, s obetonováním, dveří jednokřídlých do 2.5 m2 <i>Poznámka k souboru cen:</i> 1. Ceny jsou určeny pro jakýkoliv způsob provedení, např. s ukřovněním, s připadným přivážením k oznažené výšce, se zářím, resp. zabetonováním, včetně bednění. 2. V cenách jsou započteny i náklady na manipulaci dopravu, na kotvení zárubní do zdiva. 3. V cenách není započtena dodávka zárubní, která se oceňuje ve specifikaci. 4. Vyřízení a zavěšení dveřního křídla (křídla) je započteno v cenách za osazení. 5. Ceny lze použít i pro osazení zárubně včetně křídla (křídla), která nelze vyvést. 6. Kompletace zárubně a křídla (křídla) se oceňuje cenami katalogu FSV 600-767 Konstrukce zámečnické - montáž.	kus	1,000	3 680,00	3 680,00 CS ÚRS 2020 01	
	W		pro nové protipožární dveře do kotelny		1,000			
	W		1*1		1,000			
3	M	55341163_R	dveře jednokřídlé ocelové protipožární EW 15, 30, 45 D1 speciální zárubě 900x2200 mm nové dveře do kotelny	kus	1,000	22 587,00	22 587,00	
	W		1*1		1,000			
D		96	Bourání konstrukcí				2 456,80	
4	K	972054141	Vybourání otvorů ve stropěch nebo klenbách železobetonových bez odstranění podlahy a násypu, plochy do 0,0225 m2, tl. do 150 mm prostup do sítěchy - DN 150 mm (sít. jiný materiál - dřev. bednění + beton a pod.)	kus	5,000	160,00	800,00 CS ÚRS 2020 01	
	W		5*1		5,000			
5	K	974042565	Vysekáni rýh v betonové nebo jiné monolitické diažbě s betonovým podkladem do hl. 150 mm a šířky do 200 mm drážka v podlaží 150/200 mm	m	3,000	396,00	1 188,00 CS ÚRS 2020 01	
	W		3*1		3,000			
6	K	968072455	Vybourání kovových rámu oken s křídly, dveřních zárubní, vrat, stěn, ostění nebo obkladů dveřních zárubní, plochy do 2 m2	m2	1,800	293,00	468,80 CS ÚRS 2020 01	

PČ	Typ	Kód	Popis	MJ	Množství	J.cena [CZK]	Cena celkem [CZK]	Cenová soustava
	PSC		<i>Poznámka k souboru cen:</i> 1. V cenách -2244 až -2559 jsou započteny i náklady na vyřízení křídla. 2. Cenou -2541 se oceňuje i vybourání nosné ocelové konstrukce pro šakrokatonové přístřešky.					
	W		stávající dveře do kotelny		1,600			
	W		0,8*2,0*1		1,600			
D		99	Přesun hmot a manipulace se suti				2 062,96	
7	K	998011003	Přesun hmot pro budovy občanské výstavby, bydlení, výrobu a služby s nosnou svislou konstrukcí zděnou z cihel, tvárnic nebo kamene vodorovná dopravní vzdálenost do 100 m pro budovy výšky přes 12 do 24 m	t	0,756	310,00	234,36 CS ÚRS 2020 01	
	PSC		<i>Poznámka k souboru cen:</i> 1. Ceny -7001 až -7006 lze použít v případě, kdy dochází ke zřízení přesuny např. lín, se není možné instalovat jeřáb. 2. K cenám -7001 až -7006 lze použít příplatky za zvláštní přesun -1014 až -1019, -2034 až -2039 nebo -2114 až 2119. 3. Ještěže pro svislý přesun použítke zařízení investora (např. výhled v budově), užij se pro ocenění přesunu hmot ceny stanovené pro nejmenší výšku, tj. 6 m.					
8	K	997002511	Vodorovné přemístění suti a vybouraných hmot bez naložení, se složením a hrubým urovnáním na vzdálenost do 1 km	t	1,115	102,00	113,73 CS ÚRS 2020 01	
	PSC		<i>Poznámka k souboru cen:</i> 1. Cenu nelze použít pro přemístění po železnici, po vodě nebo ručně. 2. V ceně jsou započteny i náklady na terénní přírážky i na žlu v nepříznivých poměrech (sklon silnice nebo terénu, povrch dopravní plochy, použití přívesů apod.). 3. Je-li na dopravní dráze nějaká překážka, pro kterou je nutné překládat sut z jednoho dopravního prostředku na jiný, oceňuje se tato kromě dopravy suti v každém úseku samostatně.					
9	K	997002519	Vodorovné přemístění suti a vybouraných hmot bez naložení, se složením a hrubým urovnáním Připlatak k ceně za každý další 1 km přes 1 km	t	10,035	20,00	200,70 CS ÚRS 2020 01	
	PSC		<i>Poznámka k souboru cen:</i> 1. Cenu nelze použít pro přemístění po železnici, po vodě nebo ručně. 2. V ceně jsou započteny i náklady na terénní přírážky i na žlu v nepříznivých poměrech (sklon silnice nebo terénu, povrch dopravní plochy, použití přívesů apod.). 3. Je-li na dopravní dráze nějaká překážka, pro kterou je nutné překládat sut z jednoho dopravního prostředku na jiný, oceňuje se tato kromě dopravy suti v každém úseku samostatně.					
	W		1,115*9 Přepočtené koeficientem množství		10,035			
10	K	997002611	Nakládání suti a vybouraných hmot na dopravní prostředek pro vodorovné přemístění	t	1,115	106,00	120,42 CS ÚRS 2020 01	
	PSC		<i>Poznámka k souboru cen:</i> 1. Cenu platí i pro překládání při kromě dopravy. 2. Cenu nelze použít při dopravě po železnici, po vodě nebo ručně.					
11	K	997013531	Poplatek za uložení stavebního odpadu na skládce (skládkovná) směsného stavebního a demoličního zatříděného do Katalogu odpadů pod kódem 17 09 04	t	1,115	1 260,00	1 393,75 CS ÚRS 2020 01	
	PSC		<i>Poznámka k souboru cen:</i> 1. Ceny uvedené v souboru cen je doplněno úpravou podle aktuálních cen místně příslušné skládky odpadu. 2. Uložení odpadů neuvážených v souboru cen se oceňuje individuálně. 3. V cenách je započten poplatek za ukládání odpadu dle zákona 165/2002 Sb. 4. Případná dílna stavebního odpadu lze ocenit souborem cen 997 00-00 Drcení stavebního odpadu z katalogu 600-6 Demolice objektů.					
D		94	Lešení a stavební výtahy				5 692,50	
12	K	949101112	Lešení pomocné pracovní pro objekty pozemních staveb pro zatížení do 150 kg/m2, o výšce lešňové podlahy přes 1,9 do 3,5 m	m2	63,250	90,00	5 692,50 CS ÚRS 2020 01	
	PSC		<i>Poznámka k souboru cen:</i> 1. V ceně jsou započteny i náklady na montáž, opožebení a demontáž lešení. 2. V ceně nejsou započteny náklady na manipulaci s lešením: tyto jsou již zahrnuty v cenách příslušných stavebních prací. 3. Množství měrných jednotek se určuje m2 podlahové plochy, ne lépe se práce provádí.					
	W		pro opravy a natěry stěn		63,250			
	W		11,5*5,5		63,250			
D	PSV		Práce a dodávky PSV				127 297,25	
D	712		Povlakové krytiny				7 914,87	

LIST SOUPISU PRÁ
 02 - Topení - budova
 KSO: Místo:
 Zadavatel: PČR KR
 Uchazeč:

PČ	Typ	Kód	Popis	MJ	Množství	J.cena [CZK]	Cena celkem [CZK]	Cenová soustava
13	K	712300832	Odstánění ze střech plochých do 10° krytiny povlakové jednovrstvě	m2	63,250	20,00	1 265,00	CS ÚRS 2020
	W		výměna střechy kotěliny v pásu podkladní vrstvy (pod oplechováním)		63,250			
	W		11,5*5,5					
14	K	712091586	Provedení povlakové krytiny střech plochých do 10° - ostatní práce příbliž pásů AJP, NAIP nebo folie nastřelovacími hřebvy	m2	63,250	35,00	2 213,75	CS ÚRS 2020
	PSC		Pracovník k souboru cen: 1. Cena za 10095 až 10097 lze oceňovat jen tehdy nepřekročí-li součet plochy vodotěrné a svíslé izolace vrstvy 10 m2. 2. Cena za 10095 až 10097 může ovlivňovat opravy a údržbu povlakové krytiny. 3. Cena za 10095 až 10097 může ovlivňovat opravy a údržbu povlakové krytiny. 4. Cena za 10095 až 10097 může ovlivňovat opravy a údržbu povlakové krytiny.					
	W		pod nové oplechování		63,250			
	W		11,5*5,5					
15	M	28323058	folie PE (500 kg/m3) separační podlahová oddělující tepelnou izolaci tl 1mm	m2	72,738	60,00	4 364,28	CS ÚRS 2020 01
	W		dodávka fólie - ztrátě 15%		72,738			
	W		63,250*1,15					
16	K	998712103	Přesun hmot pro povlakové krytiny stanovený z hmotnosti přesunovaného materiálu vodotěrná dopravní vzdálenost do 50 m v objektech výšky přes 12 do 24 m	t	0,036	1 990,00	71,64	CS ÚRS 2020 01
	PSC		Pracovník k souboru cen: 1. Ceny pro přesun hmot stanovený z hmotnosti přesunovaného materiálu se používají tehdy, pokud je možné určit hmotnost za celý stavební díl. Do této hmotnosti se započítává i hmotnost materiálu ošetřovaného ve speciřkaci. 2. Pokud nelze jednoznačně stanovit hmotnost přesunovaného materiálu, lze pro výpočet přesunu hmot použít orientační procentní sazbu. Touto sazbou se vynásobí rozpočtové náklady za celý stavební díl včetně nákladů na materiál ve speciřkacích. 3. Připlatek k cenám -1181 pro přesun prováděný bez použití mechanizace, ž. ze zřetěžených podmínek, lze použít pouze pro hmotnost materiálu, která se tímto způsobem skutečně přemísřuje.					
	D	764	Konstrukce klempřiské				65 560,04	
17	K	764001821	Demontáž klempřiských konstrukcí krytiny ze svitků nebo tabulí do suli	m2	83,250	155,00	9 803,75	CS ÚRS 2020 01
	W		střecha kotěliny v pásu					
	W		11,5*5,5		83,250			
18	K	764111411	Krytina ze svitků nebo tabulí z pozinkovaného plechu s úpravou u okapů, propustů a vývětrňků střechy rovné drážkováním ze svitků rž 670 mm, sklon střechy do 30°	m2	66,413	843,00	55 986,18	CS ÚRS 2020 01
	W		nová krytina na střeše kotěliny v pásu (+5% na ostatní související klempř.prvky)		66,413			
	W		(11,5*5,5)*1,05					
19	K	998764103	Přesun hmot pro konstrukce klempřiské stanovený z hmotnosti přesunovaného materiálu vodotěrná dopravní vzdálenost do 50 m v objektech výšky přes 12 do 24 m	t	0,387	1 990,00	770,13	CS ÚRS 2020 01
	PSC		Pracovník k souboru cen: 1. Ceny pro přesun hmot stanovený z hmotnosti přesunovaného materiálu se používají tehdy, pokud je možné určit hmotnost za celý stavební díl. Do této hmotnosti se započítává i hmotnost materiálu ošetřovaného ve speciřkaci. 2. Pokud nelze jednoznačně stanovit hmotnost přesunovaného materiálu, lze pro výpočet přesunu hmot použít orientační procentní sazbu. Touto sazbou se vynásobí rozpočtové náklady za celý stavební díl včetně nákladů na materiál ve speciřkacích. 3. Připlatek k cenám -1181 pro přesun prováděný bez použití mechanizace, ž. ze zřetěžených podmínek, lze použít pouze pro hmotnost materiálu, která se tímto způsobem skutečně přemísřuje.					
	D	783	Dokončovací práce - nátěry				52 822,54	
20	K	783913151	Penetrační nátěr betonových podlah hladkých (z pohledového nebo gletovaného betonu, stěrky apod.) syntetický	m2	83,250	78,00	4 995,75	CS ÚRS 2020 01
	W		11,5*5,5		83,250			
21	K	783917151	Krycí (uzavírací) nátěr betonových podlah jednonásobný syntetický	m2	83,250	90,00	5 692,50	CS ÚRS 2020 01
	W		63,250*1		83,250			
22	K	783822211	Vyrovnání omítek před provedením nátěru celoplošně, tlouřky do 3 mm, stěrku vápennou	m2	83,000	99,00	6 237,00	CS ÚRS 2020 01
	PSC		Pracovník k souboru cen: 1. Vyrovnání podlahy větší tlouřky lze ocenit příslušnými cenami katalogu 901-4 Budovy a hal - opravy a údržba.					
	W		50% ploch		83,000			
	W		(11,0*2+6,0)*4,5*0,5					
23	K	783813101	Penetrační nátěr omítek hladkých betonových povrchů syntetický	m2	126,000	70,00	8 820,00	CS ÚRS 2020 01
	W		(11,0*2+6,0)*4,5		126,000			

PČ	Typ	Kód	Popis	MJ	Množství	J.cena [CZK]	Cena celkem [CZK]	Cenová soustava
24	K	783817101	Krycí (ochranný) nátěr omítek jednonásobný hladkých betonových povrchů nebo povrchů z desek na bázi dřeva (dřevocískových apod.) syntetický	m2	126,000	85,00	10 710,00	CS ÚRS 2020 01
	W		bezprašný nátěr		126,000			
	W		126,0*1					
25	K	783314101	Základní nátěr zámečnických konstrukcí jednonásobný syntetický	m2	16,589	105,00	1 741,85	CS ÚRS 2020 01
	W		nátěr oceli konstrukcí lehkých - 1T váhy = 32,0 m2 plochy		16,589			
	W		(10*5+5*2)*16,64*0,001*32,0					
26	K	783315101	Meznátěr zámečnických konstrukcí jednonásobný syntetický standardní	m2	16,589	105,00	1 741,85	CS ÚRS 2020 01
	W		16,589*1		16,589			
27	K	783317101	Krycí nátěr (emal) zámečnických konstrukcí jednonásobný syntetický standardní	m2	16,589	108,00	1 791,61	CS ÚRS 2020 01
	W		16,589*1		16,589			
28	K	783401313	Připrava podkladu klempřiských konstrukcí před provedením nátěru odmaštěním odmašťovačem ředidlovým	m2	66,413	62,00	4 117,61	CS ÚRS 2020 01
	W		nová krytina na střeše strojovny - v pásu		66,413			
	W		11,5*5,5*1,05					
29	K	783417103	Krycí nátěr (emal) klempřiských konstrukcí jednonásobný syntetický samozákladující	m2	66,413	105,00	6 973,37	CS ÚRS 2020 01
	W		66,413*1		66,413			
	D	M	Práce a dodávky M				214 732,80	
	D	43-M	Montáž ocelových konstrukcí				214 732,80	
30	K	430862003_R	Universální ceny - cenová křivka druhá, hmotnost přes 500 do 750 kg	kg	518,400	150,00	77 760,00	
	W		konstrukce pod kotelny					
	W		U80		518,400			
	W		(10*5+5*2)*16,64					
31	M	42410201_R	OCELOVÉ KONSTRUKCE SVAŘOVANÉ 11 373	kg	544,320	190,00	103 420,80	
	W		dodávka materiálu - ztrátě 5%		544,320			
	W		518,40*1,05					
32	K	439001001_R	Podíl přírůžených výkonů	%	3,000	3 000,00	9 000,00	
33	M	42400292_R	MIMO STA.V.DOPRAVA MATERIÁLU	%	3,000	3 000,00	9 000,00	
34	M	424001002_R	VNITRO STA.V.DOPRAVA MATERIÁLU	q	5,184	3 000,00	15 552,00	
	W		(10*5+5*2)*16,64*100		5,184			

SOUPISU PRACÍ

Modernizace kotelny PČR
 MODERNIZACE KOTELNY - budova A

Topení - budova A

Jeseník

CC-CZ:
 Datum: 12.06.2020

IC:
 DIČ:

IC: 60323825
 DIČ: CZ60323825

IC:
 DIČ:

IC:
 DIČ:



Cena bez DPH				1 838 863,11
DPH základní snížená	Základ daně 1 838 863,11 0,00	Sazba daně 21,00% 15,00%	Výše daně 385 161,25 0,00	
Cena s DPH	v CZK			2 225 024,36

REKAPITULACE ČLENĚNÍ SOUPISU PRACÍ

Stavba: Modernizace kotelny PČR
 Objekt: 999993 - MODERNIZACE KOTELNY - budova A
 Soupis: 02 - Topení - budova A
 Místo: Jeseník
 Zadavatel: PČR KŘ Omk
 Uchazeč: I-THERM Olomouc spol s r.o., Přerovská 45

Datum: 12.06.2020



Kód dílu - Popis

Náklady stavby celkem

Kód dílu - Popis	Cena celkem [CZK]
PSV - Práce a dodávky PSV	1 838 863,11
731 - Ústřední vytápění - kotelny	1 738 263,11
732 - Ústřední vytápění - strojovny	977 301,00
733 - Ústřední vytápění - rozvodné potrubí	198 511,01
734 - Ústřední vytápění - armatury	137 013,98
783 - Dokončovací práce - nátěry	383 987,12
41 450,00	
HZS - Hodinové zúčtovací sazby	100 600,00

SOUPIS PRACÍ

Stavba: Modernizace kotelny PČR
 Objekt: 999993 - MODERNIZACE KOTELNY - budova A
 Soupis: 02 - Topení - budova A
 Místo: Jeseník
 Zadavatel: PČR KŘ Omk
 Uchazeč: I-THERM Olomouc spol s r.o., Přerovská 45

Datum: 12.06.2020



Poznámka k souboru cen:
 1. V cenách -1125 až -1146 je započteno těleso základní délky 1 m, dna a odvodňovací hrůla.
 2. Těleso delší než 1 m se oceňuje skladěbně cenou -1125 až -1146 a počtem příplateků (ceny -1225 až -1246), odpovídajícím rozložení a projektované délky tělesa.
 3. Cenami -1312 až -1344 se oceňuje i navázení hrdel na nádrže.
 4. Cenami -5102 až -5117 se oceňují rozdělovače a sběrače primárních okruhů tepelných čerpadel, umístěných ve strojovně.

PČ	Typ	Kód	Popis	MJ	Množství	J.cena [CZK]	Cena celkem [CZK]	Cenová soustava
----	-----	-----	-------	----	----------	--------------	-------------------	-----------------

Náklady soupisu celkem 1 838 863,11

D PSV Práce a dodávky PSV 1 738 263,11

D 731 Ústřední vytápění - kotelny 977 301,00

1	K	731200826	Demontáž kotlů ocelových na kapalná nebo plynná paliva, o výkonu přes 40 do 60 kW	kus	10,000	1 180,00	11 800,00	CS ÚRS 2020 01
2	K	731289112	Hořáky na kapalná a plynná paliva olejové s dvoustupňovou regulací o výkonu montáž hořáků ostatních typů o výkonu přes 58 do 205 kW <i>Poznámka k souboru cen:</i> 1. Cenami se oceňuje instalace hořáků na kotel pro tuto instalaci přístrojově upravené. Případně úpravy kotlů pro montáž hořáků se oceňuje individuálně. 2. V cenách -0101 až -0112 nejsou započteny náklady, které se oceňují samostatně a to: a) uvedení hořáku do provozu, tato práce se oceňuje podle podmínek výrobce hořáku, b) montáž malibloku pro vstupní tlak.	soubor	5,000	3 984,00	19 920,00	CS ÚRS 2020 01
3	K	731341150	Hadice napouštěací pryžové Ø 25/34	m	10,000	101,00	1 010,00	CS ÚRS 2020 01
4	K	731810302	Nucené odtlahy spalin od kondenzačních kotlů sousředným potrubím vedeným vodorovně ke kominové šachtě, průměru 80/125 mm <i>Poznámka k souboru cen:</i> 1. Délka potrubí odtlahu spalin vedených vodorovně nebo svisle, mezi napojením kotle a příslušným napojením na kominovou šachtu, přístupu stěnou nebo po napojení střešního kominíku se oceňuje cenami prodloužení potrubí.	soubor	10,000	4 933,00	49 330,00	CS ÚRS 2020 01
5	K	731810322	Nucené odtlahy spalin od kondenzačních kotlů sousředným potrubím vedeným svisle plochou střešou, průměru 80/125 mm <i>Poznámka k souboru cen:</i> 1. Délka potrubí odtlahu spalin vedených vodorovně nebo svisle, mezi napojením kotle a příslušným napojením na kominovou šachtu, přístupu stěnou nebo po napojení střešního kominíku se oceňuje cenami prodloužení potrubí.	soubor	5,000	4 933,00	24 665,00	CS ÚRS 2020 01
6	K	731810332	Nucené odtlahy spalin od kondenzačních kotlů sousředným potrubím vedeným svisle šikmou střešou, průměru 80/125 mm <i>Poznámka k souboru cen:</i> 1. Délka potrubí odtlahu spalin vedených vodorovně nebo svisle, mezi napojením kotle a příslušným napojením na kominovou šachtu, přístupu stěnou nebo po napojení střešního kominíku se oceňuje cenami prodloužení potrubí.	soubor	25,000	4 933,00	123 325,00	CS ÚRS 2020 01
7	K	998731101	Přesun hmot pro kotelny stanovený z hmotnosti přesunovaného materiálu vodorovně dopravní vzdáleností do 50 m v objemech výšky do 6 m	t	0,245	2 800,00	686,00	CS ÚRS 2020 01

PČ	Typ	Kód	Popis	MJ	Množství	J.cena [CZK]	Cena celkem [CZK]	Cenová soustava
----	-----	-----	-------	----	----------	--------------	-------------------	-----------------

8	K	SPC 1	dvojkotel na zemní plyn- dodávka např. ENBRA CD100H <i>Poznámka k souboru cen:</i> 1. Ceny pro přesun hmot stanovený z hmotnosti přesunovaného materiálu se používají tehdy, pokud je možné určit hmotnost za celý stavební díl. Do této hmotnosti se započítává i hmotnost materiálu oceňovaných ve speciálce. 2. Pokud není jasně určená hmotnost přesunovaného materiálu, lze pro výpočet přesunu hmot použít orientátní procentní sazbu. Toulou sazbou se vymešují rozpočtové náklady za celý stavební díl včetně nákladů na materiál ve speciálce. 3. Příplatek k cenám -1151 pro přesun prováděný bez použití mechanizace, tj. za střešních podmínek, lze použít pouze pro hmotnost materiálu, která se tímto způsobem skutečně přemísťuje.	soubor	5,000	149 313,00	746 565,00	
9	K	732110812	Ústřední vytápění - strojovny Demontáž těles rozdělovačů a sběračů přes 100 do DN 200 <i>Poznámka k souboru cen:</i> 1. V cenách není započteno rozpojení přírub rozdělovačů nebo sběračů, tato rozpojení se oceňuje cenami souboru cen 734 19-. 8 Demontáž přírub, část B 04 pokud nejsou oceňovány i demontáže armatur osazených na rozdělovače nebo sběrače.	m	4,000	125,00	500,00	CS ÚRS 2020 01
10	K	732111135	Rozdělovače a sběrače tělesa rozdělovačů a sběračů z ocelových trub bezešvých DN 150 <i>Poznámka k souboru cen:</i> 1. V cenách -1125 až -1146 je započteno těleso základní délky 1 m, dna a odvodňovací hrůla. 2. Těleso delší než 1 m se oceňuje skladěbně cenou -1125 až -1146 a počtem příplateků (ceny -1225 až -1246), odpovídajícím rozložení a projektované délky tělesa. 3. Cenami -1312 až -1344 se oceňuje i navázení hrdel na nádrže. 4. Cenami -5102 až -5117 se oceňují rozdělovače a sběrače primárních okruhů tepelných čerpadel, umístěných ve strojovně.	kus	2,000	3 204,00	6 408,00	CS ÚRS 2020 01
11	K	732111239	Rozdělovače a sběrače tělesa rozdělovačů a sběračů z ocelových trub bezešvých Příplatek k cenám za každých dalších i započatých 0,5 m délky tělesa DN 200 <i>Poznámka k souboru cen:</i> 1. V cenách -1125 až -1146 je započteno těleso základní délky 1 m, dna a odvodňovací hrůla. 2. Těleso delší než 1 m se oceňuje skladěbně cenou -1125 až -1146 a počtem příplateků (ceny -1225 až -1246), odpovídajícím rozložení a projektované délky tělesa. 3. Cenami -1312 až -1344 se oceňuje i navázení hrdel na nádrže. 4. Cenami -5102 až -5117 se oceňují rozdělovače a sběrače primárních okruhů tepelných čerpadel, umístěných ve strojovně.	kus	4,000	975,00	3 900,00	CS ÚRS 2020 01
12	K	732111316	Rozdělovače a sběrače trubková hrůla rozdělovačů a sběračů bez přírub DN 40 <i>Poznámka k souboru cen:</i> 1. V cenách -1125 až -1146 je započteno těleso základní délky 1 m, dna a odvodňovací hrůla. 2. Těleso delší než 1 m se oceňuje skladěbně cenou -1125 až -1146 a počtem příplateků (ceny -1225 až -1246), odpovídajícím rozložení a projektované délky tělesa. 3. Cenami -1312 až -1344 se oceňuje i navázení hrdel na nádrže. 4. Cenami -5102 až -5117 se oceňují rozdělovače a sběrače primárních okruhů tepelných čerpadel, umístěných ve strojovně.	kus	2,000	301,00	602,00	CS ÚRS 2020 01
13	K	732111316	Rozdělovače a sběrače trubková hrůla rozdělovačů a sběračů bez přírub DN 50 <i>Poznámka k souboru cen:</i> 1. V cenách -1125 až -1146 je započteno těleso základní délky 1 m, dna a odvodňovací hrůla. 2. Těleso delší než 1 m se oceňuje skladěbně cenou -1125 až -1146 a počtem příplateků (ceny -1225 až -1246), odpovídajícím rozložení a projektované délky tělesa. 3. Cenami -1312 až -1344 se oceňuje i navázení hrdel na nádrže. 4. Cenami -5102 až -5117 se oceňují rozdělovače a sběrače primárních okruhů tepelných čerpadel, umístěných ve strojovně.	kus	4,000	372,00	1 488,00	CS ÚRS 2020 01
14	K	732111326	Rozdělovače a sběrače trubková hrůla rozdělovačů a sběračů bez přírub DN 100 <i>Poznámka k souboru cen:</i> 1. V cenách -1125 až -1146 je započteno těleso základní délky 1 m, dna a odvodňovací hrůla. 2. Těleso delší než 1 m se oceňuje skladěbně cenou -1125 až -1146 a počtem příplateků (ceny -1225 až -1246), odpovídajícím rozložení a projektované délky tělesa. 3. Cenami -1312 až -1344 se oceňuje i navázení hrdel na nádrže. 4. Cenami -5102 až -5117 se oceňují rozdělovače a sběrače primárních okruhů tepelných čerpadel, umístěných ve strojovně.	kus	2,000	840,00	1 680,00	CS ÚRS 2020 01
15	K	732113107	Rozdělovače a sběrače hydraulické vyrovnávače dynamických tlaků přírubové PN 6 (přírub Ø 60/60) DN 150 (60 m3/h)	kus	1,000	24 720,00	24 720,00	CS ÚRS 2020 01

PČ	Typ	Kod	Popis	MJ	Množství	J.cena [CZK]	Cena celkem [CZK]	Číslo účtu	
50	K	734291313	Ostatní armatury absorpční odlučovače vzduchu PN 10 do 120°C přímé s vnitřními závity G 3/4	kus	4,000	1 505,00			
51	K	734295024	Směšovací armatury závitové trojcestné se servomotorem DN 40	kus	1,000	5 024,00	6 020,00	CS ÚRS	
52	K	734295025	Směšovací armatury závitové trojcestné se servomotorem DN 50	kus	2,000	6 169,00	5 024,00	CS ÚRS	
53	K	734295112	Směšovací armatury přivařovací trojcestné s přímým průtokem DN 25	kus	2,000	1 330,00	12 338,00	CS ÚRS	
54	K	734411103	Teploměry technické s pevným stonkem a jímkou zadní připojení (axiální) průměr 63 mm délka stonku 100 mm	kus	20,000	375,00	2 660,00	CS ÚRS	
55	K	734421102	Tlakoměry s pevným stonkem a zpětnou klapkou spodní připojení (radiální) tlaku 0-16 bar průměru 63 mm	kus	12,000	789,00	7 500,00	CS ÚRS	
56	K	734494121	Měřicí armatury návarky s metrickým závitem M 20x1,5 délky do 220 mm	kus	50,000	138,00	9 468,00	CS ÚRS	
<p>Poznámka k souboru cen: 1. V cenách -9211 až -9213 je započtena montáž návarky ohřevem, jejich dodávka se oceňuje ve specifikaci pouze v případech, kdy návarky nejsou součástí dodávky zařízení.</p>									
57	K	998734103	Přesun hmot pro armatury stanovený z hmotnosti přesunovaného materiálu vodorovná dopravní vzdálenost do 50 m v objektech výšky přes 12 do 24 m Poznámka k souboru cen: 1. Ceny pro přesun hmot stanovený z hmotnosti přesunovaného materiálu se používají tehdy, pokud je možné určit hmotnost ze celý stavební díl. Do této hmotnosti se započítává i hmotnosti materiálů oceňovaných ve specifikaci. 2. Pokud nelze jednoznačně stanovit hmotnost přesunovaných materiálů, lze pro výpočet přesunu hmot použít orientační procentní sazbu. Touto sazbou se vynásobí rozpočtové náklady za celý stavební díl včetně nákladů na materiál ve specifikaci. 3. Příplatek k cenám -4181 pro přesun prováděný bez použití mechanizace, tj. za stížených podmínek, lze použít pouze pro hmotnost materiálů, které se tímto způsobem skutečně přemísťují.	t	0,360	742,00	267,12	CS ÚRS	2020 01
<p>PSC.</p>									
58	K	R1	digl např HR90EE	kus	146,000	948,00	138 408,00		
	W		0+38+64+32+32		146,000				
	D	783	Dokončovací práce - nátěry				41 450,00		
59	K	783614653	Základní antikorozní nátěr armatur a kovových potrubí jedonosobný potrubí do DN 50 mm syntetický samozákladující	m	500,000	35,00	17 500,00	CS ÚRS	2020 01
60	K	783614663	Základní antikorozní nátěr armatur a kovových potrubí jedonosobný potrubí přes DN 50 do DN 100 mm syntetický samozákladující	m	30,000	65,00	1 950,00	CS ÚRS	2020 01
61	K	783617603	Krycí nátěr (nátěr) armatur a kovových potrubí potrubí do DN 50 mm jedonosobný syntetický samozákladující	m	500,000	44,00	22 000,00	CS ÚRS	2020 01
	D	HZS	Hodinové zúčtovací sazby				100 600,00		
62	K	HZS2212	Hodinové zúčtovací sazby profesí PSV provádění stavebních instalací instalatérů odborných	hod	216,000	350,00	75 600,00	CS ÚRS	2020 01
	W		72*3		216,000				
63	K	R4-MaR	dodávka a montáž vt. projekce a seřízení	soub	1,000	25 000,00	25 000,00		

Strana 15 z 52

KRYCÍ LIST SOUPISU PRACÍ

Stavba:
Modernizace kotelný PČR
Objekt:
999993 - MODERNIZACE KOTELNY - budova A
Soupis:
03 - Zl.plyn.el. - budova A

KSO:
Místo: Jeseník

CC-CZ:
Datum: 12.06.2020

Zadavatel:
PČR KŘ Omk

IC:
DIČ:
IČ: 60323825
DIČ: CZ60323825

Uchazeč:
I-THERM Olomouc spol s r.o., Přerovská 45

IC:
DIČ:
IČ:
DIČ:

Projektant:

Zpracovatel:

Poznámka:

Cena bez DPH			95 522,77
DPH základní snížená	Základ daně	Sazba daně	Výše daně
	95 522,77	21,00%	20 059,78
	0,00	15,00%	0,00
Cena s DPH	v CZK		115 582,55

SOUPISU PRACÍ

KOTELNY - budova A
 budova A
 PČR KŘ Omk
 I-THERM Olomouc spol s r.o., Přerovská 45

Datum: 12.06.2020



Cena celkem [CZK]

95 522,77

40 322,77

9 860,39

29 202,38

1 260,00

55 200,00

SOUPIS PRACÍ

Stavba: Modernizace kotelny PČR
 Objekt: 999993 - MODERNIZACE KOTELNY - budova A
 Soupis: 03 - Zt.plyn.el. - budova A
 Místo: Jeseník
 Zadavatel: PČR KŘ Omk
 Uchazeč: I-THERM Olomouc spol s r.o., Přerovská 45

Datum: 12.06.2020



PČ	Typ	Kód	Popis	MJ	Množství	J.cena [CZK]	Cena celkem [CZK]	cenová soustava
Náklady soupisu celkem							95 522,77	
D	PSV		Práce a dodávky PSV				40 322,77	
D	721		Zdravotnicka - vnitřní kanalizace				9 860,39	
1	K	721173604	Potrubi z trub polyetylenových svařované svodné (ležaté) DN 70	m	12,000	264,00	3 168,00	CS ÚRS 2020 01
	PSC		<i>Poznámka k souboru cen:</i> 1. Cenami -3735 až -3738 se oceňuje svisté potrubí od střešního vstupu po čističi kus. 2. Ochrany odpadního a přípojovacího potrubí z plastových trub se oceňují cenami souboru cen 722 16-... Ochrana potrubí, část A 02.					
2	K	721173723	Potrubi z trub polyetylenových svařované přípojovací DN 50	m	10,000	195,00	1 950,00	CS ÚRS 2020 01
	PSC		<i>Poznámka k souboru cen:</i> 1. Cenami -3735 až -3738 se oceňuje svisté potrubí od střešního vstupu po čističi kus. 2. Ochrany odpadního a přípojovacího potrubí z plastových trub se oceňují cenami souboru cen 722 16-... Ochrana potrubí, část A 02.					
3	K	721194104	Vyměření přípojek na potrubí vyvedení a upevnění odpadních výpustek DN 40	kus	5,000	52,00	260,00	CS ÚRS 2020 01
	PSC		<i>Poznámka k souboru cen:</i> 1. Cenami lze oceňovat i vyvedení a upevnění odpadních výpustek ke strojům a zařízením. 2. Potrubí odpadních výpustek se oceňují cenami souboru cen 721 17-... Potrubí z plastových trub, část A 01.					
4	K	721194107	Vyměření přípojek na potrubí vyvedení a upevnění odpadních výpustek DN 70	kus	1,000	70,00	70,00	CS ÚRS 2020 01
	PSC		<i>Poznámka k souboru cen:</i> 1. Cenami lze oceňovat i vyvedení a upevnění odpadních výpustek ke strojům a zařízením. 2. Potrubí odpadních výpustek se oceňují cenami souboru cen 721 17-... Potrubí z plastových trub, část A 01.					
5	K	721211422	Podlahové vpusti se svislým odtokem DN 50/75/110 mřížka nerez 138x138	kus	1,000	1 688,00	1 688,00	CS ÚRS 2020 01
6	K	721226521	Zapachové uzávěrky nástěnné (PP) pro pračku a myčku DN 40	kus	5,000	490,00	2 450,00	CS ÚRS 2020 01
7	K	721290111	Zkouška těsnosti kanalizace v objektech vodou do DN 125	m	20,000	12,00	240,00	CS ÚRS 2020 01
	PSC		<i>Poznámka k souboru cen:</i> 1. V ceně -0123 není započteno dodání média, jeho dodávka se oceňuje ve speciální.					
8	K	998721103	Přesun hmot pro vnitřní kanalizace stanoveny z hmotnosti přesunovaného materiálu vodorovná dopravní vzdálenost do 50 m v objektech výšky přes 12 do 24 m	t	0,065	529,00	34,39	CS ÚRS 2020 01

PČ	Typ	Kód	Popis	MJ	Množství	J.cena [CZK]	Cena celkem [CZK]	Cenová
Poznámka k souboru cen: 1. Ceny pro přesun hmotí stanovený z hmotnosti přesunovaného materiálu se používají tehdy, pokud je možné určit hmotnost ze celých slávek stěh. Do této hmotnosti se započítává i hmotnost materiálu oceňovaných ve specifikaci. 2. Pokud nelze jednoznačně stanovit hmotnost přesunovaného materiálu, lze pro výpočet přesunu hmot použít orientačně procentní sazbu. Touto sazbou se vyměsí rozpočtové náklady ze celých slávek stěh včetně nákladů na materiál ve specifikacích. 3. Příplatek k cenám -1181 pro přesun prováděný bez použití mechanizace, tj. za ztížených podmínek, lze použít pouze pro hmotnost materiálu, která se tímto způsobem skutečně přemísťuje.								
D		723	Zdravotnická - vnitřní plynovod				29 202,38	
9	K	723111202	Potrubi z ocelových trubek závitových černých spojovaných svařováním, bezešvých běžných DN 15	m	20,000	261,00	5 220,00	CS ÚRS 2020 01
10	K	723150306	Potrubi z ocelových trubek hladkých černých spojovaných svařováním tvářených za tepla Ø 44,5/3,2	m	5,000	346,00	1 730,00	CS ÚRS 2020 01
11	K	723150314	Potrubi z ocelových trubek hladkých černých spojovaných svařováním tvářených za tepla Ø 89/3,6	m	5,000	666,00	3 340,00	CS ÚRS 2020 01
12	K	723150315	Potrubi z ocelových trubek hladkých černých spojovaných svařováním tvářených za tepla Ø 108/4	m	5,000	993,00	4 915,00	CS ÚRS 2020 01
13	K	723150366	Potrubi z ocelových trubek hladkých chráničky Ø 44,5/2,6	m	1,000	277,00	277,00	CS ÚRS 2020 01
14	K	723190254	Připojky plynovodní ke strojům a zařízením z trubek vyvedení a upevnění plynovodních výstupků na potrubí přes 25 do DN 60	kus	5,000	206,00	1 030,00	CS ÚRS 2020 01
Poznámka k souboru cen: 1. Cenami -0201 až -0207 se označují přípojky délky do 1,5 m. Přípojky délky přes 1,5 m se označují příslušnými cenami potrubí této části, jako rovněž. 2. Cenami -0251 až -0257 se označují vyvedení a upevnění výstupků plynových zařízení předměru a plynovodních výfukových armatur. Cenami nelze oceňovat přípojky ke strojům a zařízením. 3. Cenami -0201 až -0207 nelze oceňovat přípojky k zařizovacím prvům v částech A05. 4. V cenách -0201 až -0207 je započteno i vyvedení a upevnění výstupků.								
15	K	723231152	Armatury se dvěma závitů kohouty kulové PN 42 do 185°C pinoprůtokové vnitřní závit lěžká řada G 1/2	kus	16,000	247,00	3 962,00	CS ÚRS 2020 01
Poznámka k souboru cen: 1. Cenami -9101 až -9108 nelze oceňovat montáž středotlakých regulátorů nebo jejich souprav. 2. V cenách -4351 a -4352 je upevňovací spojovací materiál součástí dodávky skříně a zátky.								
16	K	723233158	Armatury se dvěma závitů solenoidové ventily včetně cívky a konektoru s diodou G 2	kus	1,000	8 660,00	8 660,00	CS ÚRS 2020 01
Poznámka k souboru cen: 1. Cenami -9101 až -9108 nelze oceňovat montáž středotlakých regulátorů nebo jejich souprav. 2. V cenách -4351 a -4352 je upevňovací spojovací materiál součástí dodávky skříně a zátky.								
17	K	998723103	Přesun hmot pro vnitřní plynovod stanovený z hmotnosti přesunovaného materiálu vodorovně dopravní vzdáleností do 50 m v objektech výšky přes 12 do 24 m	t	0,165	475,00	78,38	CS ÚRS 2020 01
Poznámka k souboru cen: 1. Ceny pro přesun hmot stanovený z hmotnosti přesunovaného materiálu se používají tehdy, pokud je možné určit hmotnost ze celých slávek stěh. Do této hmotnosti se započítává i hmotnost materiálu oceňovaných ve specifikaci. 2. Pokud nelze jednoznačně stanovit hmotnost přesunovaného materiálu, lze pro výpočet přesunu hmot použít orientačně procentní sazbu. Touto sazbou se vyměsí rozpočtové náklady ze celých slávek stěh včetně nákladů na materiál ve specifikacích. 3. Příplatek k cenám -1181 pro přesun prováděný bez použití mechanizace, tj. za ztížených podmínek, lze použít pouze pro hmotnost materiálu, která se tímto způsobem skutečně přemísťuje.								
D		783	Dokončovací práce - nátěry				1 260,00	
18	K	783814573	Základní antikorozní nátěr armatur a kovových potrubí jednonásobný potrubí přes DN 100 do DN 150 mm svinetickv samozákladující	m	20,000	63,00	1 260,00	CS ÚRS 2020 01
D		HZS	Hodinové zúčtovací sazby				55 200,00	
19	K	HZS2212	Hodinové zúčtovací sazby profesí PSV provádění stavebních instalací instalatér odborný	hod	120,000	300,00	36 000,00	CS ÚRS 2020 01
20	K	HZS2221	Hodinové zúčtovací sazby profesí PSV provádění stavebních instalací elektrikář	hod	60,000	320,00	19 200,00	CS ÚRS 2020 01

Strana 19 z 52

KRYCÍ LIST SOUPISU PRACÍ

Stavba:
Modernizace kotelný PČR
Objekt:
999993 - MODERNIZACE KOTELNÝ - budova A
Soupis:
VON - Vedlejší rozpočtové náklady
Úroveň 3:
ON - Ostatní náklady

KSO:
Místo: Jeseník
Zadavatel:
Statutární město Olomouc, H.náměstí 583, 77911 Ol

Uchazeč:
I-THERM Olomouc spol s r.o., Pferovská 45

Projektant:

Zpracovatel:
Poznámka:

CC-CZ:
Datum: 12.06.2020

IC:
DIČ:

IC: 60323825
DIČ: CZ60323625

IC:
DIČ:
IC:
DIČ:

Cena bez DPH 85 000,00

DPH základní snížená	Základ daně	Sazba daně	Výše daně
	85 000,00	21,00%	17 850,00
	0,00	15,00%	0,00

Cena s DPH v CZK 102 850,00

UPLNĚNÍ SOUPISU PRACÍ

Modernizace PČR
 MODERNIZACE KOTELNY - budova A
 Vedlejší rozpočtové náklady
Ostatní náklady
 Jeseník
 Statutární město Olomouc, H.náměstí 583,77911 Ol
 I-THERM Olomouc spol s r.o., Přerovská 45

Datum: 12.06.2020
 Projektant:
 Zpracovatel:

 Cena celkem [CZK]

Náklady stavby celkem	85 000,00
OST - Ostatní náklady	85 000,00

SOUPIS PRACÍ

Stavba: Modernizace kotelny PČR
 Objekt: 999993 - MODERNIZACE KOTELNY - budova A
 Soupis: VON - Vedlejší rozpočtové náklady
 Uroveň 3: **ON - Ostatní náklady**
 Místo: Jeseník
 Zadavatel: Statutární město Olomouc, H.náměstí 583,77911 Ol
 Uchazeč: I-THERM Olomouc spol s r.o., Přerovská 45

Datum: 12.06.2020
 Projektant:
 Zpracovatel:

 Olomouc

PČ	Typ	Kód	Popis	MJ	Množství	J.cena [CZK]	Cena celkem [CZK]	Cenová soustava
Náklady soupisu celkem							85 000,00	
D		OST	Ostatní náklady				85 000,00	
1	K	013254001	Náklady na projektové práce pro zhotovení dokumentace skutečného provedení stavby (vykresova a textová část) <i>Poznámka k položce:</i> Poznámka k položce: Jedná se zejména o náklady na zajištění dokumentace skutečného provedení díla v rozsahu dle platné vyhlášky na dokumentaci staveb v počtu 5 x papírové a 1 x elektronicky ve formátu DWG a FDF. 1	soub	1,000		0,00	
2	K	013264101	Náklady na pořízení fotografií nebo videozáznamů zakrývaných konstrukcí a postupu výstavby. 1	soub	1,000		0,00	
3	K	013284001	Náklad na zpracování dokumentu KZP a evidenci provedených zkoušek, revizí a měření. <i>Poznámka k položce:</i> Poznámka k položce: KZP = kontrolní a zkušební plán je dokument zpracovaný do podrobnosti kontrolovacích položek rozpočtu, povinně obsahující všechny zkoušky, revize a měření požadované technickými normami a předpisy ve vztahu k prováděným pracím, dodávkám a službám... 1	soub	1,000		0,00	
4	K	043103001	Náklady na provedení zkoušek, revizí a měření, které jsou vyžadovány v technických normách a dalších předpisech ve vztahu k prováděným pracím, dodávkám a službám. 1	soub	1,000		0,00	
5	K	090001001	Náklady spojené s vyhotovením, kopírováním a kompletací všech dokumentů požadovaných podle znění SOD a VOP k předání stavby objednateli. 1	soub	1,000		0,00	
6	K	090001002	Ostatní náklady vyplývající ze znění SOD a VOP <i>Poznámka k položce:</i> Poznámka k položce: Jedná se zejména o náklady: - na sjednání bankovních záruk, - na sjednání pojištění odpovědnosti za škodu způsobenou provozní činností včetně všeobecné odpovědnosti vyplývající z provedení stavební-montážní činnosti, - na vypracování technologických postupů, - na vypracování oznámení změn a změnových listů, - spojené s převzetím staveniště, - spojené s předáním díla, apod. 1	soub	1,000	55 000,00	55 000,00	
7	K	091002101	Náklad na zřízení informační tabule 1500 x 1000 nebo 2500 x 2000 (škv) s potiskem informací o stavbě podle vzoru SMOI včetně lepicí nosné konstrukce. <i>Poznámka k položce:</i> Poznámka k položce: Náklad zahrnuje cenu za dodávku, montáž, údržbu, demontáž a likvidaci informační tabule. 1	kpl	0,000		0,00	
8	K	049203001	Náklady na činnost, zkoušky a měření stanovené zvláštními předpisy <i>Poznámka k položce:</i> Poznámka k položce: Jedná se zejména o náklady na zajištění inženýrské činnosti prováděné v průběhu stavebních prací předepsané zvláštními předpisy (například předpisy ČD apod.), požadavky dotčených orgánů dle podmínek platného stavebního povolení a dotčených orgánů (např. KH-S, CL, HZS a pod.) 1	soub	1,000		0,00	



PČ	Typ	Kód	Popis	MJ	Množství	J.cena [CZK]	Cena celkem [CZK]	Celková
	W				1,000			
9	K	ON-01	Náklady na provedení prováděcí dokumentace	soub	1,000		0,00	
	W				1,000			
10	K	092203000	Ostatní náklady související s provozem náklady na zaškolení	soub	1,000	30 000,00	30 000,00	
	W				1,000			

Strana 23 z 52

KRYCÍ LIST SOUPISU PRACÍ

Stavba:
Modernizace kotleny PČR
Objekt:
999993 - MODERNIZACE KOTELNY - budova A
Soupis:
VON - Vedlejší rozpočtové náklady
Úroveň 3:
VRN - Vedlejší rozpočtové náklady

KSO:
Místo: Jeseník
Zadavatel:
PČR KŘ Omk
Uchazeč:
I-THERM Olomouc spol s r.o., Pferovská 45

Projektant:

Zpracovatel:

Poznámka:

CC-CZ:
Datum: 12.06.2020

IC:
DIČ:
IC: 60323825
DIČ: C260323825

IC:
DIČ:
IC:
DIČ:

Cena bez DPH			93 000,00
DPH základní snížená	Základ daně 93 000,00 0,00	Sazba daně 21,00% 15,00%	Výše daně 19 530,00 0,00
Cena s DPH	v CZK		112 530,00

PRÁCE ČLENĚNÍ SOUPISU PRACÍ

Modernizace kotelny PČR

999993 - MODERNIZACE KOTELNY - budova A

VRN - Vedlejší rozpočtové náklady

VRN - Vedlejší rozpočtové náklady

Jeseník

PČR KŘ Omk

Zadavatel:

I-THERM Olomouc spol s r.o., Přerovská 45

Uchazeč:

Datum: 12.06.2020

Projektant: Ing. Ivo Galik,
Olomouc
Zpracovatel: Jiří Valachovič,
Olomouc

Cena celkem [CZK]

Náklady stavby celkem

93 000,00

VRN - Vedlejší rozpočtové náklady

93 000,00

Strana 25 z 52

SOUPIS PRACÍ

Stavba: Modernizace kotelny PČR

Objekt: 999993 - MODERNIZACE KOTELNY - budova A

Soupis: VRN - Vedlejší rozpočtové náklady

Úroveň 3: VRN - Vedlejší rozpočtové náklady

Místo: Jeseník

Datum: 12.06.2020

Zadavatel: PČR KŘ Omk

Projektant:

Uchazeč: I-THERM Olomouc spol s r.o., Přerovská 45

Zpracovatel:



PČ	Typ	Kód	Popis	MJ	Množství	J.cena [CZK]	Cena celkem [CZK]	Cenová soustava
Náklady soupisu celkem							93 000,00	
D	VRN		Vedlejší rozpočtové náklady				93 000,00	
1	K	030001002	Náklady na vybavení/pronájem objektů ZS, náklady na energie, úklid, údržbu a opravy objektů ZS, čištění pojezdových a manipulačních ploch, zabezpečení staveniště apod.	soub	1,000		0,00	
	W		1		1,000			
2	K	039001003	Náklady na demontáž/odstranění objektů ZS a jejich odvozu a náklady na uvedení pozemku do původního stavu včetně nákladů s tím spojených.	soub	1,000		0,00	
	W		1		1,000			
3	K	034403001	Náklady na zřízení, údržbu a zrušení dočasného dopravního značení, potřebného k zajištění přístupu nebo provozu na staveništi a/nebo v okolí staveniště.	soub	0,000		0,00	
4	K	045203001	Náklad zhotovitele na řízení a koordinaci subdodavatelů.	soub	1,000	58 000,00	58 000,00	
	P		Poznámka k položce: Poznámka k položce:					
	W		1		1,000			
5	K	049103001	Inženýrská činnost prováděná v procentu stavebních prací vyplývající z povahy díla, a požadavků v SOD a VOP	soub	1,000	35 000,00	35 000,00	
	P		Poznámka k položce: Poznámka k položce: Jedná se zejména o náklady na zajištění, - vyřízení záborů, žádostí o uzavírky, - vyřízení stanovisek dotčených orgánů ke kolaudaci, - jednání a úkony, - jednání s dotčenými ústředními stavebními řízení, - zpracování havarijního a povodňového plánu, apod.					
	W		1		1,000			
6	K	049103002	Náklady vzniklé v průběhu stavebních prací vyplývající z povahy díla, a požadavků v SOD a VOP	soub	1,000		0,00	
	P		Poznámka k položce: Poznámka k položce: Jedná se zejména o náklady na zajištění, - čístení veřejných komunikací znečištěných v souvislosti s realizací stavby, - zřízení údržby komunikací s příslušnými veřejnými v obvodu staveniště, - ochrany díla, apod.					
	W		1		1,000			
7	K	062002001	Náklad na zajištění dopravní obsluhy přílehlých nemovitostí, obchodů a služeb včetně provozu pěších.	soub	0,000		0,00	
8	K	073002001	Náklad na vliv způsobený ztíženým pohybem vozidel a obsluhy stavby v centrech měst.	soub	1,000		0,00	
	W		1		1,000			
9	K	079002001	Náklady na vliv ostatních provozních vlivů	soub	0,000		0,00	
	P		Poznámka k položce: Poznámka k položce: Jedná se zejména o náklady na: - práce na těžce přístupných místech, - práce v ochranných pásmech, - práce na zamáčkavě zhraněném objektu, apod.					
	W		1		1,000			
10	K	VRN-01	Náklady na zbudování, údržbu a zrušení prostředků a konstrukcí na zajištění kolektivní bezpečnosti osob	soub	1,000		0,00	
	W		1		1,000			

Strana 25 z 52

KRYCÍ LIST SOUPISU PRACÍ

Stavba: Modernizace kotelny PČR
 Objekt: 999994 - MODERNIZACE KOTELNY - budova B
 Soupis: 01 - Stavební úpravy - budova B

KSO: Místo: Jeseník, Moravská 780

Zadavatel: PČR KŘP, Omk, tř. Kosmonautů 189/10, 779 00 Olomouc

Uchazeč: I-THERM Olomouc spol s r.o., Přerovská 45

Projektant: 

Zpracovatel: 

Poznámka:

CC-CZ: Datum: 12.06.2020

IC:
 DIČ:

IC: 60323825
 DIČ: CZ60323825

IC:
 DIČ:

IC:
 DIČ:

Cena bez DPH				65 784,29
DPH základní snižená	Základ daně 65 784,29 0,00	Sazba daně 21,00% 15,00%	Výše daně 13 814,70 0,00	
Cena s DPH	v CZK			79 598,99

Strana 27 z 52

REKAPITULACE ČLENĚNÍ SOUPISU PRACÍ

Stavba: Modernizace kotelny PČR
 Objekt: 999994 - MODERNIZACE KOTELNY - budova B
 Soupis: 01 - Stavební úpravy - budova B

Místo: Jeseník, Moravská 780

Zadavatel: PČR KŘP, Omk, tř. Kosmonautů 189/10, 779 00 Olomouc

Uchazeč: I-THERM Olomouc spol s r.o., Přerovská 45

Datum: 12.06.2020

Projektant: 

Zpracovatel: 

Kód dílu - Popis

Cena celkem [CZK]

Kód dílu - Popis	Cena celkem [CZK]
Náklady stavby celkem	65 784,29
HSV - Práce a dodávky HSV	19 946,25
6 - Úpravy povrchů, podlahy a osazování výplní	19 500,00
99 - Přesun hmot a manipulace se sůl	446,25
PSV - Práce a dodávky PSV	45 838,04
765 - Konstrukce truhlářské	16 925,00
783 - Dokončovací práce - nátěry	28 913,04

Strana 28 z 52

Modernizace Kotelny PČR
 MODERNIZACE KOTELNY - budova B
 Stavební úpravy - budova B
 Jeseník, Moravská 780

PČR KRÚP, Ormk, Iř.Kosmonautů 199/10,779 00 Olomouc
 I-THERM Olomouc spol s r.o., Přerovská 45

Datum: 12.06.2020

Projektant:



Zpracovatel:

PČ	Typ	Kód	Popis	MJ	Množství	J.cena [CZK]	Cena celkem [CZK]	Cenová soustava
Naklady soupisu celkem							65 784,29	
D	HSV		Práce a dodávky HSV				19 946,25	
D	6		Úpravy povrchů, podlahy a osazování výplní				19 500,00	
1	K	612821002	Sanační omítka vnitřních ploch stěn pro vlhké zdivo, prováděná ručně štuková <i>Poznámka k souboru cen:</i> 1. V cenách jsou započteny náklady na provedení: -1001: podhledu tl. do 5 mm, sanační jádrové omítky tl. do 20 mm ručně -1002: podhledu tl. do 5 mm, jádrové omítky tl. do 20 mm, štukové omítky tl. do 3 mm ručně -1011: jádrové omítky ve 2 vrstvách v celkové tl. do 30 mm ručně -1012: jádrové omítky ve 2 vrstvách tl. do 30 mm, štukové omítky tl. do 3 mm ručně -1021: jádrové omítky ve 2 vrstvách v celkové tl. do 30 mm strojně -1022: jádrové omítky ve 2 vrstvách tl. do 30 mm, štukové omítky tl. do 3 mm strojně -1031: vyrovnávací vrstvy tl. do 20 mm ručně -1041: vyrovnávací vrstvy tl. do 20 mm strojně 2. V cenách zřízených omítek nejsou započteny náklady na případně povrchové úpravy tenkovrstevními omítkami, tyto se oceňují příslušnými cenami tohoto katalogu 3. V cenách zřízených omítek nejsou započteny náklady na případně povrchové úpravy nátěry, tyto se oceňují cenami částí A07 katalogu 800-783 Nátěry 4. Časy -1031 a -1041 jsou určeny pro vyrovnání nerovnosti vřívého nebo zesoleného podkladu (zdiva) nebo v případě požadování větší tloušťky omítky.	m2	30,000	650,00	19 500,00	CS ÚRS 2020 01
PSC								
W			10,0*3,0		30,000			
D	99		Přesun hmot a manipulace se suli				446,25	
2	K	998011001	Přesun hmot pro budovy občanské výstavby, bydlení, výroba a služby s nosnou svislou konstrukcí zděnou z cihel, tvárnice nebo kamene vodorovná dopravní vzdálenost do 100 m pro budovy výšky do 6 m <i>Poznámka k souboru cen:</i> 1. Časy -7001 až -7006 lze použít v případě, kdy dochází ke zřízení přesunu např. tím, že není možné instalovat jeřáb. 2. K cenám -7001 až -7006 lze použít příplatky za zvětšení přesunu -1014 až -1019, -2034 až -2039 nebo -2114 až 2119. 3. Jestliže pro soubor přesun používá zařízení investora (např. výtah v budově), účtují se pro ocenění přesunu hmot ceny stanovené pro nejmenší výšku, tj. 6 m	t	1,275	350,00	446,25	CS ÚRS 2020 01
PSC								
D	PSV		Práce a dodávky PSV				45 838,04	
D	766		Konstrukce truhlářské				16 925,00	
3	K	766011729_R	Plastová pásová clona vratová o plše 12 m2 montáž a dodávka prvku	kpl	2,000	8 250,00	16 500,00	
W					2,000			
W								
4	K	998766101	Přesun hmot pro konstrukce truhlářské stanovený z hmotnosti přesunovaného materiálu vodorovná dopravní vzdálenost do 50 m v objektech výšky do 6 m	t	0,500	850,00	425,00	CS ÚRS 2020 01

Strana 29 z 52

PČ	Typ	Kód	Popis	MJ	Množství	J.cena [CZK]	Cena celkem [CZK]	Cenová soustava
PSC			<i>Poznámka k souboru cen:</i> 1. Časy pro přesun hmot stanovený z hmotnosti přesunovaného materiálu se používají tehdy, pokud je možné určit hmotnost za celý stavební díl. Do této hmotnosti se započítává i hmotnost materiálů ocaňovaných ve specifikaci. 2. Pokud nelze jednoznačně stanovit hmotnost přesunovaných materiálů, lze pro výpočet přesunu hmot použít orientační procentní sazbu. Teďto sazba se vyznačí rozpisové náklady za celý stavební díl včetně nákladů na materiál ve specifikaci. 3. Příplatek k cenám -3181 pro přesun prováděný bez použití mechanizace, tj. za zřízených podmínek, lze použít pouze pro hmotnost materiálu, která se tímto způsobem skutečně přemísťuje.				28 913,04	
5	K	783913151	Dokončovací práce - nátěry Penetrační nátěr betonových podlah hladkých (z pohledového nebo gletovaného betonu, stěrky apod.) syntetický	m2	17,160	90,00	1 544,40	CS ÚRS 2020 01
W			5,2*3,3		17,160			
6	K	783917151	Krycí (uzavírací) nátěr betonových podlah jednonásobný syntetický	m2	17,160	88,00	1 510,08	CS ÚRS 2020 01
W			17,16*1		17,160			
7	K	783822211	Vyrovnání omítek před provedením nátěru celoplošné, tloušťky do 3 mm, stěrkou vápennou	m2	99,840	99,00	9 884,16	CS ÚRS 2020 01
PSC			<i>Poznámka k souboru cen:</i> 1. Vyrovnání podkladu větší tloušťky lze ocenit příslušnými cenami katalogu 801-4 Budovy a haly-úpravy a údržba.					
W			50% ploch		99,840			
W			(5,2*3,2)*2*3		99,840			
8	K	783813101	Penetrační nátěr omítek hladkých betonových povrchů syntetický	m2	99,840	70,00	6 988,80	CS ÚRS 2020 01
W			99,84*1		99,840			
9	K	783817101	Krycí (ochranný) nátěr omítek jednonásobný hladkých betonových povrchů nebo povrchů z desek na bázi dřeva (dřevotřísnitých apod.) syntetický	m2	99,840	90,00	8 985,60	CS ÚRS 2020 01
W			bezprášný nátěr		99,840			
W			99,84*1		99,840			

Strana 30 z 52

KRYCÍ LIST SOUPISU PRACÍ

Stavba: Modernizace kotelny PČR
 Objekt: 999994 - MODERNIZACE KOTELNY - budova B
 Soupis: 02 - Topení - budova B

KSO:
 Místo: Jeseník

Zadavatel: PČR KŘ Omk

Uchazeč: I-THERM Olomouc spol s r.o., Přerovská 45

Projektant: 

Zpracovatel: 

Poznámka:

CC-CZ:
 Datum: 12.06.2020

IC:
 DIČ:

IC: 60323825
 DIČ: CZ60323825

IC:
 DIČ:

IC:
 DIČ:

Cena bez DPH				198 228,40
DPH základní snížená	Základ daně 198 228,40 0,00	Sazba daně 21,00% 15,00%	Výše daně 41 627,96 0,00	
Cena s DPH	v CZK			239 856,36

Strana 31 z 52

REKAPITULACE ČLENĚNÍ SOUPISU PRACÍ

Stavba: Modernizace kotelny PČR
 Objekt: 999994 - MODERNIZACE KOTELNY - budova B
 Soupis: 02 - Topení - budova B

Místo: Jeseník

Zadavatel: PČR KŘ Omk

Uchazeč: I-THERM Olomouc spol s r.o., Přerovská 45

Datum: 12.06.2020

Projektant:

Zpracovatel:



Kód dílu - Popis

Cena celkem [CZK]

Náklady stavby celkem	198 228,40
PSV - Práce a dodávky PSV	162 228,40
731 - Ústřední vytápění - kotelny	162 228,40
HZS - Hodinové zúčtovací sazby	36 000,00

Strana 32 z 52

PRACÍ
 Modernizace kotelny PČR
 999994 - MODERNIZACE KOTELNY - budova B
 02 - Topení - budova B
 Uchazeč:
 I-THERM Olomouc spol s r.o., Přerovská 45
 PČ KŘ Omk

Modernizace kotelny PČR
 MODERNIZACE KOTELNY - budova B

Ústřední vytápění - budova B
 Jeseník

PČR KŘ Omk

I-THERM Olomouc spol s r.o., Pferovská 45

Datum: 12.08.2020

Projektant:

Zpracovatel:



Typ	Kód	Popis	MJ	Množství	J.cena [CZK]	Cena celkem [CZK]	Cenová soustava
Náklady soupisu celkem						198 228,40	
D	731	Práce a dodávky PSV				162 228,40	
D	731	Ústřední vytápění - kotelny				162 228,40	
1	K 731200825	Demontáž kotlů ocelových na kapalná nebo plynná paliva, o výkonu přes 25 do 40 kW	kus	3,000	1 500,00	4 500,00	CS ÚRS 2020 01
2	K 731244303	Kotle ocelové teplovodní plynové závěsné kondenzační s integrovaným zásobníkem TUV 8,0-28,0 kW Poznámka k souboru cen: 1. V cenách -1101 až -4494 jsou započteny i náklady na: a) napojení kotle na připravené rozvody, b) odzkoušení kotle a poučení provozovatele. 2. V cenách -1101 až -4494 nejsou započteny náklady, které se oceňují samostatně, a to: a) zřízení rozvodů topné a vratné vody, b) dodávku a montáž odšahového potrubí odvodu spalín, c) případnou dodávku, osazení a připojení zásobníku.	soubor	1,000	1 240,00	1 240,00	CS ÚRS 2020 01
3	K 731244493	Kotle ocelové teplovodní plynové závěsné kondenzační montáž kotlů kondenzačních ostatních typů o výkonu přes 20 do 28 kW Poznámka k souboru cen: 1. V cenách -1101 až -4494 jsou započteny i náklady na: a) napojení kotle na připravené rozvody, b) odzkoušení kotle a poučení provozovatele. 2. V cenách -1101 až -4494 nejsou započteny náklady, které se oceňují samostatně, a to: a) zřízení rozvodů topné a vratné vody, b) dodávku a montáž odšahového potrubí odvodu spalín, c) případnou dodávku, osazení a připojení zásobníku.	soubor	1,000	1 240,00	1 240,00	CS ÚRS 2020 01
4	M 48417700	kotel plynový kondenzační pro vytápění s ohřev TUV 0,9 - 9,5 kW	kus	1,000	7 800,00	7 800,00	CS ÚRS 2020 01
5	K 731244494	Kotle ocelové teplovodní plynové závěsné kondenzační montáž kotlů kondenzačních ostatních typů o výkonu přes 28 do 50 kW Poznámka k souboru cen: 1. V cenách -1101 až -4494 jsou započteny i náklady na: a) napojení kotle na připravené rozvody, b) odzkoušení kotle a poučení provozovatele. 2. V cenách -1101 až -4494 nejsou započteny náklady, které se oceňují samostatně, a to: a) zřízení rozvodů topné a vratné vody, b) dodávku a montáž odšahového potrubí odvodu spalín, c) případnou dodávku, osazení a připojení zásobníku.	soubor	3,000	7 300,00	21 900,00	CS ÚRS 2020 01
6	M 8413181101	zady kotle+zásobníku TUV 120 l s přísluší. Jednookruh. THRs 1-10SET-120 0,9 - 9,5 kW (kotel+zásobník)	kus	2,000	34 504,00	69 008,00	
7	M 48417436	kotel ocelový plynový kondenzační závěsný pro vytápění 13-45kW	kus	1,000	36 962,00	36 962,00	CS ÚRS 2020 01

Strana 33 z 52

PČ	Typ	Kód	Popis	MJ	Množství	J.cena [CZK]	Cena celkem [CZK]	Cenová soustava
8	K	731810301	Nucené odhahy spalín od kondenzačních kotlů soustředným potrubím vedeným vodorovně ke komínové šachtě, průměru 60/100 mm Poznámka k souboru cen: 1. Délka potrubí odhahy spalín vedených vodorovně nebo svisle, mezi napojením kotle a příslušným napojením na komínovou šachtu, prostupu stěnou nebo po napojení svislého komínu se oceňuje cenami prodloužení potrubí.	soubor	2,000	2 284,00	4 668,00	CS ÚRS 2020 01
9	K	731810321	Nucené odhahy spalín od kondenzačních kotlů soustředným potrubím vedeným svisle plochou střešou, průměru 60/100 mm Poznámka k souboru cen: 1. Délka potrubí odhahy spalín vedených vodorovně nebo svisle, mezi napojením kotle a příslušným napojením na komínovou šachtu, prostupu stěnou nebo po napojení svislého komínu se oceňuje cenami prodloužení potrubí.	soubor	2,000	3 121,00	6 242,00	CS ÚRS 2020 01
10	K	731810341	Nucené odhahy spalín od kondenzačních kotlů prodloužení soustředného potrubí, průměru 60/100 mm Poznámka k souboru cen: 1. Délka potrubí odhahy spalín vedených vodorovně nebo svisle, mezi napojením kotle a příslušným napojením na komínovou šachtu, prostupu stěnou nebo po napojení svislého komínu se oceňuje cenami prodloužení potrubí.	m	4,000	1 805,00	7 220,00	CS ÚRS 2020 01
11	K	998731101	Přesun hmot pro kotelny stanovený z hmotnosti přesunovaného materiálu vodorovná dopravní vzdálenost do 50 m v oblektech výškv do 6 m Poznámka k souboru cen: 1. Ceny pro přesun hmot stanovený z hmotnosti přesunovaného materiálu se používají tehdy, pokud je možné určit hmotnost za celý stavební díl. Do této hmotnosti se započítává i hmotnost materiálů oceňovaných ve specifikaci. 2. Pokud nelze jednoznačně stanovit hmotnost přesunovaných materiálů, lze pro výpočet přesunu hmot použít orientačně procentní sazbu. Touto sazbou se vynásobí rozpočtové náklady za celý stavební díl včetně nákladů na materiál ve specifikaci. 3. Příloha k cenám -1181 pro přesun prováděný bez použití mechanizace, tj. za ztížených podmínek, lze použít pouze pro hmotnost materiálu, která se tímto způsobem skutečně přemísťuje.	t	0,553	2 800,00	1 548,40	CS ÚRS 2020 01
D	HZS		Hodinové zúčtovací sazby				36 000,00	
12	K	HZS2212	Hodinové zúčtovací sazby profesí PSV provádění stavebních instalací instalatér odborný	hod	120,000	300,00	36 000,00	CS ÚRS 2020 01

KRYCÍ LIST SOUPISU PRACÍ

Stavba: Modernizace kotelny PČR
 Objekt: 999994 - MODERNIZACE KOTELNY - budova B
 Soupis: 03 - Zt.plyn.el. - budova B

KSO:
 Místo:
 Zadavatel: PČR KŘ Omk
 Uchazeč: I-THERM Olomouc spol s r.o., Přerovská 45

Projektant:

 Zpracovatel:

 Poznámka:

CC-CZ:
 Datum: 12.05.2020
 IC:
 DIČ:
 IC: 60323825
 DIČ: CZ60323825
 IC:
 DIČ:
 IC:
 DIČ:

Cena bez DPH				85 696,36
DPH základní snižená	Základ daně 85 696,36 0,00	Sazba daně 21,00% 15,00%	Výše daně 17 996,24 0,00	
Cena s DPH	v CZK			103 692,60

Strana 35 z 52

REKAPITULACE ČLENĚNÍ SOUPISU PRACÍ

Stavba: Modernizace kotelny PČR
 Objekt: 999994 - MODERNIZACE KOTELNY - budova B
 Soupis: 03 - Zt.plyn.el. - budova B
 Místo:
 Zadavatel: PČR KŘ Omk
 Uchazeč: I-THERM Olomouc spol s r.o., Přerovská 45

Datum: 12.05.2020
 Projektant:
 Zpracovatel:

Kód dílu - Popis

Kód dílu - Popis	Cena celkem [CZK]
Náklady stavby celkem	85 696,36
PSV - Práce a dodávky PSV	24 496,36
721 - Zdravotechnika - vnitřní kanalizace	6 946,36
723 - Zdravotechnika - vnitřní plynovod	17 550,00
HZS - Hodinové zúčtovací sazby	61 200,00

Strana 36 z 52

PČR
 ORGANIZACE KOTELNY - budova B
 - budova B
 PČR KŘ Omk
 I.THERM Olomouc spol s r.o., Přerovská 45

Datum: 12.06.2020
 Projektant:
 Zpracovatel:



Kód	Popis	MJ	Množství	J.cena [CZK]	Cena celkem [CZK]	Cenová soustava
soupisu celkem					85 696,36	
Práce a dodávky PSV					24 496,36	
Zdravotechnika - vnitřní kanalizace					6 946,36	
721	Potrubi z trub polypropylenových přípojovací DN 50	m	17,000	306,00	5 202,00	CS ÚRS 2020 01
Poznámka k souboru cen: 1. Cenami -4054 až -4057 se oceňuje světlé potrubí od středního vstoku po distální kus. 2. Ochrany odpadního a přípojovacího potrubí z plastových trub se oceňují cenami souboru cen 722 16-... Ochrana potrubí, část A 02.						
WV	12+5		17,000			
2	Vyměření přípojek na potrubí vyvedení a upevnění odpadních výpustek DN 50	kus	3,000	58,00	174,00	CS ÚRS 2020 01
Poznámka k souboru cen: 1. Cenami lze oceňovat i vyvedení a upevnění odpadních výpustek ke strojům a zařízením. 2. Potrubí odpadních výpustek se oceňují cenami souboru cen 721 17-... Potrubí z plastových trub, část A 01.						
W	2+1		3,000			
3	Zápachové uzávěrky podomítkové (Pe) s krycí deskou pro pračku a myčku DN 50	kus	3,000	402,00	1 206,00	CS ÚRS 2020 01
W	2+1		3,000			
4	Zkouška těsnosti kanalizace v objektech vodou do DN 125	m	30,000	12,00	360,00	CS ÚRS 2020 01
Poznámka k souboru cen: 1. V ceně -0123 není započteno dodání média; jeho dodávka se oceňuje ve specifikaci.						
5	Přesun hmot pro vnitřní kanalizace stanovený z hmotností přeunovaného materiálu vodorovná doprava vzdálenosti do 50 m v objektech výšky do 6 m	t	0,009	484,00	4,36	CS ÚRS 2020 01
Poznámka k souboru cen: 1. Ceny pro přesun hmot stanovený z hmotností přeunovaného materiálu se používají tehdy, pokud je možné určit hmotnost za celý stavební díl. Do této hmotnosti se započítává i hmotnost materiálů ocelových ve specifikaci. 2. Pokud nelze jednoznačně stanovit hmotnost přeunovaných materiálů, lze pro výpočet přesunu hmot použít orientační procentní sazbu. Touto sazbou se vynásobí rozpočtové náklady za celý stavební díl včetně nákladů na materiál ve specifikaci. 3. Příplatek k cenám -1181 pro přesun prováděný bez použití mechanizace, tj. za ztížených podmínek, lze použít pouze pro hmotnost materiálů, které se tímto způsobem skutečně přemísťují.						
D	723	Zdravotechnika - vnitřní plynovod			17 550,00	
6	Potrubi z ocelových trubek závitových černých spojovaných svařováním, bezešvých běžných DN 25	m	5,000	342,00	1 710,00	CS ÚRS 2020 01
W	3+2		5,000			
7	Potrubi z ocelových trubek závitových černých spojovaných svařováním, bezešvých běžných DN 40	m	2,000	429,00	858,00	CS ÚRS 2020 01
8	Armatury se dvěma závitovými solenoidové ventily včetně civky a konektoru s dílkou G 1	kus	2,000	7 491,00	14 982,00	CS ÚRS 2020 01

PČ	Typ	Kód	Popis	MJ	Množství	J.cena [CZK]	Cena celkem [CZK]	Cenová soustava
Poznámka k souboru cen: 1. Cenami -9101 až -9108 nelze oceňovat montáž středofrekvenčních regulátorů nebo jejich souprav. 2. V cenách -4351 a -4352 je upevňovací spojovací materiál součástí dodávky síťovky a soklu.								
D	HZS		Hodinové zúčtovací sazby				61 200,00	
9	K	HZS2212	Hodinové zúčtovací sazby profesí PSV provádění stavebních instalací instalatér odborný	hod	140,000	300,00	42 000,00	CS ÚRS 2020 01
10	K	HZS2222	Hodinové zúčtovací sazby profesí PSV provádění stavebních instalací elektrikář odborný	hod	60,000	320,00	19 200,00	CS ÚRS 2020 01

KRYCÍ LIST SOUPISU PRACÍ

Stavba: Modernizace kotelny PČR
 Objekt: 999994 - MODERNIZACE KOTELNY - budova B
 Soupis: 04 - TOPENÍ-B1

KSO:
 Místo: Jeseník

Zadavatel:
 PČR KŘ Omk

Uchazeč:
 I-THERM Olomouc spol s r.o., Přerovská 45

Projektant:

Zpracovatel:

Poznámka:

CC-CZ:
 Datum: 12.06.2020

IC:
 DIČ:

IC: 60323825
 DIČ: CZ60323825

IC:
 DIČ:

IC:
 DIČ:

Cena bez DPH 23 715,36

	Základ daně	Sazba daně	Výše daně
DPH základní	23 715,36	21,00%	4 980,23
DPH snížená	0,00	15,00%	0,00

Cena s DPH 28 695,59 v CZK

Strana 39 z 52

REKAPITULACE ČLENĚNÍ SOUPISU PRACÍ

Stavba: Modernizace kotelny PČR
 Objekt: 999994 - MODERNIZACE KOTELNY - budova B
 Soupis: 04 - TOPENÍ-B1

Místo: Jeseník

Zadavatel: PČR KŘ Omk

Uchazeč: I-THERM Olomouc spol s r.o., Přerovská 45

Datum: 12.06.2020

Projektant:

Zpracovatel:



Kód dílu - Popis

Cena celkem [CZK]

Náklady stavby celkem	23 715,36
PSV - Práce a dodávky PSV	16 215,36
733 - Ústřední vytápění - rozvodné potrubí	8 777,20
734 - Ústřední vytápění - armatury	1 753,36
735 - Ústřední vytápění - otopná tělesa	5 684,80
HZS - Hodinové zúčtovací sazby	7 500,00

Strana 40 z 52

kotelny PČR

MODERNIZACE KOTELNY - budova B

OPENÍ-B1

Jeseník

PČR KRŮ Omk

I-THERM Olomouc spol s r.o., Pferovská 45

Datum: 12.06.2020

Projektant:

Zpracovatel:



Typ	Kód	Popis	MJ	Množství	J.cena [CZK]	Cena celkem [CZK]	Cenová soustava
Náklady soupisu celkem						23 715,36	
D	PSV	Práce a dodávky PSV				16 215,36	
D	733	Ústřední vytápění - rozvodné potrubí				8 777,20	
1	K	733221203 Potrubí z trubek měděných měkkých spojovaných tvrdým pájením Ø 18/1	m	24,000	331,00	7 944,00	CS ÚRS 2019 01
13	K	733224223 Potrubí z trubek měděných Příplatek k cenám za zhotovení přípojky z trubek měděných Ø 18/1	kus	4,000	127,00	508,00	CS ÚRS 2019 01
2	K	733291101 Zkoušky těsnosti potrubí z trubek měděných Ø do 35/1,5	m	24,000	13,00	312,00	CS ÚRS 2019 01
5	K	998733101 Přesun hmot pro rozvody potrubí stanovený z hmotnosti přesunovaného materiálu vodorovná dopravní vzdálenost do 50 m v objektech výškv do 6 m	t	0,014	943,00	13,20	CS ÚRS 2019 01
D	734	Ústřední vytápění - armatury				1 753,36	
6	K	734221682 Ventily regulační závitové hlavice termostatické, pro ovládání ventilů PN 10 do 110°C kapalinové otopných těles VK	kus	1,000	324,00	324,00	CS ÚRS 2019 01
7	K	734221686 Ventily regulační závitové hlavice termostatické, pro ovládání ventilů PN 10 do 110°C voskové otopných těles VK	kus	1,000	266,00	266,00	CS ÚRS 2019 01
8	K	734261402 Šroubení připojovací armatury radiátorů VK PN 10 do 110°C, regulační uzavíratelné rohové G 1/2 x 18	kus	1,000	406,00	406,00	CS ÚRS 2019 01
4	K	734291123 Ostatní armatury kohouty plnicí a vypouštěcí PN 10 do 90°C G 1/2	kus	4,000	116,00	464,00	CS ÚRS 2019 01
3	K	734292713 Ostatní armatury kulové kohouty PN 42 do 185°C přímé vnitřní závit G 1/2	kus	2,000	146,00	292,00	CS ÚRS 2019 01
9	K	998734101 Přesun hmot pro armatury stanovený z hmotnosti přesunovaného materiálu vodorovná dopravní vzdálenost do 50 m v objektech výškv do 6 m	t	0,002	682,00	1,36	CS ÚRS 2019 01
D	735	Ústřední vytápění - otopná tělesa				5 684,80	
10	K	735152700 Otopná tělesa panelové VK třídesková PN 1,0 MPa, T do 110°C se třemi přidavnými přestupními plochami výškv tělesa 900 mm stavební délky / výkonu 1400 mm / 4659 W	kus	1,000	5 592,00	5 592,00	CS ÚRS 2019 01
11	K	998735101 Přesun hmot pro otopná tělesa stanovený z hmotnosti přesunovaného materiálu vodorovná dopravní vzdálenost do 50 m v objektech výškv do 6 m	t	0,114	614,00	92,80	CS ÚRS 2019 01
D	HZS	Hodinové zúčtovací sazby				7 500,00	
12	K	HZS2212 Hodinové zúčtovací sazby profesí PSV provádění stavebních instalací instalatér odborný	hod	25,000	300,00	7 500,00	CS ÚRS 2019 01

Strana 41 z 52

KRYCÍ LIST SOUPISU PRACÍ

Stavba:
Modernizace kotelny PČR
Objekt:
999994 - MODERNIZACE KOTELNY - budova B
Soupis:
VCN - Vedlejší rozpočtové náklady
Úroveň 3:
ON - Ostatní náklady

KSO:
Místo: Jeseník
Zadavatel:
Statutární město Olomouc, H.náměstí 583, 77911 Ol

Uchazeč:
I-THERM Olomouc spol s r.o., Pferovská 45

Projektant:

Zpracovatel:

Poznámka:

CC-CZ:
Datum: 12.06.2020

IČ:
DIČ:
IČ: 60323825
DIČ: CZ60323825

IČ:
DIČ:
IČ:
DIČ:

Cena bez DPH 25 000,00

DPH základní snížená	Základ daně	Sazba daně	Výše daně
	25 000,00	21,00%	5 250,00
	0,00	15,00%	0,00

Cena s DPH v CZK 30 250,00

REKAPITULACE ČLENĚNÍ SOUPISU PRACÍ

Stavba: Modernizace kotelny PČR
 Objekt: 999994 - MODERNIZACE KOTELNY - budova B
 Soupis: VON - Vedlejší rozpočtové náklady
 Uroveň 3: ON - Ostatní náklady
 Místo: Jeseník
 Zadavatel: Statutární město Olomouc, H.náměstí 583,77911 Ol
 Uchazeč: I-THERM Olomouc spol s r.o., Přerovská 45

Datum: 12.06.2020
 Projektant:
 Zpracovatel:



Kód dílu - Popis

Cena celkem [CZK]

Náklady stavby celkem	25 000,00
OST - Ostatní náklady	25 000,00

SOUPIS PRACÍ

Stavba: Modernizace kotelny PČR
 Objekt: 999994 - MODERNIZACE KOTELNY - budova B
 Soupis: VON - Vedlejší rozpočtové náklady
 Uroveň 3: ON - Ostatní náklady
 Místo: Jeseník
 Zadavatel: Statutární město Olomouc, H.náměstí 583,77911 Ol
 Uchazeč: I-THERM Olomouc spol s r.o., Přerovská 45

Datum: 12.06.2020
 Projektant:
 Zpracovatel:



PČ	Typ	Kód	Popis	MJ	Množství	J.cena [CZK]	Cena celkem [CZK]	Cenová soustava
Náklady soupisu celkem							25 000,00	
D		OST	Ostatní náklady				25 000,00	
1	K	013254001	Náklady na projektové práce pro zjištění dokumentace skutečného provedení stavby (vykresovač a textova přes)	soub	1,000		0,00	
	P		Poznámka k položce: Jedná se zejména o náklady na seřízení dokumentace skutečného provedení díla v rozsahu dle platné vyhlášky na dokumentaci staveb v počtu 5 x papírové a 1 x elektronicky ve formátu DWG a PDF.					
	W				1,000			
2	K	013254101	Náklady na pořízení fotografií nebo videozáznamů zakryvaných konstrukcí a postupu výstavby.	soub	1,000		0,00	
	W				1,000			
3	K	013284001	Náklad na zpracování dokumentu KZP a evidenci provedených zkoušek, revizí a měření.	soub	1,000		0,00	
	P		Poznámka k položce: Poznámka k položce: KZP = kontrolní a zkušební plán je dokument zpracovaný do podrobnosti kontrolních položek rozpočtu, pevně obsahující všechny zkušební, revize a měření požadované technickými normami a předpisy ve vztahu k prováděným pracím, dodávkám a službám. . .					
	W				1,000			
4	K	043103001	Náklady na provedení zkoušek, revizí a měření, které jsou vyžadovány v technických normách a dalších výedisech ve vztahu k prováděným pracím, dodávkám a službám.	soub	1,000		0,00	
	W				1,000			
5	K	090001001	Náklady spojené s vyhotovením, kopírováním a kompletací všech dokumentů požadovaných podle znění SOD a VOP k předání stavby objednateli.	soub	1,000		0,00	
	W				1,000			
6	K	090001002	Ostatní náklady vyplývající ze znění SOD a VOP	soub	1,000	15 000,00	15 000,00	
	P		Poznámka k položce: Poznámka k položce: Jedná se zejména o náklady: - na sjednání bankovních záruk, - na sjednání pojištění odpovědnosti za škodu způsobenou provozní činností včetně odpovědnosti vyplývající z provádění stavebně-montážní činnosti, - na vypracování technologií postupu, - na vypracování oznámení změny a zmenových listů, - spojené s převzetím staveniště, - spojené s předáním díla, - apod.					
	W				1,000			
7	K	091002101	Náklad na zřízení informační tabule 1500 x 1000 nebo 2500 x 2000 (šxv) s potiskem informací o stavbě podle vzoru SMOI včetně ležích nosné konstrukce.	kpl	0,000		0,00	
	P		Poznámka k položce: Poznámka k položce: Náklad zahrnuje cenu za dodávku montáž, údržbu, demontáž a likvidaci informační tabule.					
	W				1,000			
8	K	049203001	Náklady na činnost, zkoušky a měření stanovené zvláštními předpisy	soub	1,000		0,00	
	P		Poznámka k položce: Poznámka k položce: Jedná se zejména o náklady na seřízení měřicího činnosti prováděné v průběhu stavebních prací přiložené zvláštními předpisy (například předpisy ČD apod.).					
	W		požadavky dotčených orgánů, dle podmínek platného stavebního povolení a dotčených orgánů (např. IGH, OL, HZS a pod)					

Popis	MJ	Množství	J.cena [CZK]	Cena celkem [CZK]	Cenová soustava
		1,000			
Náklady na provedení prováděcí dokumentace	soub	1,000		0,00	
		1,000			
Ostatní náklady související s provozem náklady na zaškolení	soub	1,000	10 000,00	10 000,00	
		1,000			

Strana 45 z 52

KRYCÍ LIST SOUPISU PRACÍ

Stavba:
Modernizace kotelny PČR
Objekt:
999994 - MODERNIZACE KOTELNY - budova B
Soupis:
VON - Vedlejší rozpočtové náklady
Uroveň 3:
VRN - Vedlejší rozpočtové náklady

KSO:
Místo: Jeseník

CC-CZ:
Datum: 12.06.2020

Zadavatel:
PČR KŘ Omk

IC:
DIČ:

Uchazeč:
I-THERM Olomouc spol s r.o., Přerovská 45

IC: 60323825
DIČ: CZ60323825

Projektant:

IC:
DIČ:

Zpracovatel:

IC:
DIČ:

Poznámka:

Cena bez DPH				25 000,00
	Základ daně	25 000,00	Sazba daně	Výše daně
DPH základní			21,00%	5 250,00
snížená		0,00	15,00%	0,00
Cena s DPH			v CZK	30 250,00

REKAPITULACE ČLENĚNÍ SOUPISU PRACÍ

Stavba: Modernizace kotelny PČR
 Objekt: 999994 - MODERNIZACE KOTELNY - budova B
 Soupis: VRN - Vedlejší rozpočtové náklady
 Úroveň 3: VRN - Vedlejší rozpočtové náklady
 Místo: Jeseník
 Zadavatel: PČR KŘ Omk
 Uchazeč: I-THERM Olomouc spol s r.o., Přerovská 45

Datum: 12.06.2020
 Projektant: 
 Zpracovatel: 
 Cena celkem [CZK] 25 000,00

Kód dílu - Popis

Náklady stavby celkem	25 000,00
VRN - Vedlejší rozpočtové náklady	25 000,00

SOUPIS PRACÍ

Stavba: Modernizace kotelny PČR
 Objekt: 999994 - MODERNIZACE KOTELNY - budova B
 Soupis: VRN - Vedlejší rozpočtové náklady
 Úroveň 3: VRN - Vedlejší rozpočtové náklady
 Místo: Jeseník
 Zadavatel: PČR KŘ Omk
 Uchazeč: I-THERM Olomouc spol s r.o., Přerovská 45

Datum: 12.06.2020
 Projektant: 
 Zpracovatel: 

PČ	Typ	Kód	Popis	MJ	Množství	J.cena [CZK]	Cena celkem [CZK]	Cenová soustava
Náklady soupisu celkem							25 000,00	
D		VRN	Vedlejší rozpočtové náklady				25 000,00	
1	K	030001002	Náklady na vybavení/pronájem objektů ZS, náklady na energie, úklid, údržbu a opravy objektů ZS, čištění pojezdových a manipulačních ploch, zabezpečení staveniště apod.	soub	1,000		0,00	
	W				1,000			
2	K	039001003	Náklady na demontáž/odstranění objektů ZS a jejich odvozu a náklady na uvedení pozemku do původního stavu včetně nákladů s tím spojených.	soub	1,000		0,00	
	W				1,000			
3	K	034403001	Náklady na zřízení, údržbu a zrušení dočasného dopravního značení, potřebného k zajištění přístupu nebo provozu na staveništi a/nebo v okolí staveniště	soub	0,000		0,00	
4	K	045203001	Náklad zhotovitele na řízení a koordinaci subdodavatelů.	soub	1,000	10 000,00	10 000,00	
	P		Poznámka k položce: Poznámka k položce:					
	W				1,000			
5	K	049103001	Tržní cena za činnost provedena v průběhu stavebních prací vyplývající z povahy díla, a požadavků v SOD a VOP	soub	1,000		0,00	
	P		Poznámka k položce: Poznámka k položce: Jedná se zejména o náklady na zaplacení, - vyřízení záborů, škod či uzavírky, - vyřízení stavebních dohládek orgánů státního dozoru, - jednání s úřady, - jednání s dotčenými účastníky stavebního řízení, - zpracování heuristického a povrchového plánu, apod.					
	W				1,000			
6	K	049103002	Náklady vzniklé v průběhu stavebních prací vyplývající z povahy díla, a požadavků v SOD a VOP	soub	1,000	15 000,00	15 000,00	
	P		Poznámka k položce: Poznámka k položce: Jedná se zejména o náklady na zaplacení, - čištění veřejných komunikací znečištěných v souvislosti s realizací stavby, - zřízení údržby komunikací přístupných veřejnosti v obvodu staveniště, - ochrany díla, apod.					
	W				1,000			
7	K	062002001	Náklad na zajištění dopravní obsluhy přilehajících nemovitostí, obchodů a služeb včetně provozu pěších.	soub	0,000		0,00	
8	K	073002001	Náklad na vliv způsobený zřízením pohybem vozidel a obsluhy stavby v centrech měst.	soub	1,000		0,00	
	W				1,000			
9	K	079002001	Náklady na vliv ostatních provozních vlivů	soub	0,000		0,00	
	P		Poznámka k položce: Poznámka k položce: Jedná se zejména o náklady na, - práce na tělese přístupných řísišech, - práce v ochranných pásmech, - práce na pozemkové činnosti objektů, apod.					
	W				1,000			
10	K	VRN-01	Náklady na zbudování, údržbu a zrušení prostředků a konstrukcí na zajištění kolektivní bezpečnosti osob	soub	1,000		0,00	
	W				1,000			

V případě, že soupis obsahuje položky, které nejsou v tomto soupisu uvedeny, je třeba je doplnit do tohoto soupisu. Uchazeč v tomto případě musí neobstarat tyto položky materiálem, aby pole "montáž bylo vyplněno".

Struktura údajů, formát souboru a metodika pro zpracování

Struktura

Soubor je složen ze záložky Rekapitulace stavby a záložek s názvem soupisu prací pro jednotlivé objekty ve formátu XLSX. Každá ze záložek přitom obsahuje ještě samostatné sestavy vymezené orámováním a nadpisem sestavy.

Rekapitulace stavby obsahuje sestavu Rekapitulace stavby a Rekapitulace objektů stavby a soupisů prací.

V sestavě Rekapitulace stavby jsou uvedeny informace identifikující předmět veřejné zakázky na stavební práce, KSO, CC-CZ, CZ-CPV, CZ-CFA a rekapitulaci celkové nabídkové ceny uchazeče.

Termínem "uchazeč" (resp. zhotovitel) se myslí "účastník zadávacího řízení" ve smyslu zákona o zadávání veřejných zakázek.

V sestavě Rekapitulace objektů stavby a soupisů prací je uvedena rekapitulace stavebních objektů, inženýrských objektů, provozních souborů, vedlejších a ostatních nákladů a ostatních nákladů a rekapitulaci nabídkové ceny za jednotlivé soupisy prací. Na základě údaje Typ je možné identifikovat, zda se jedná o objekt nebo soupis prací pro daný objekt:

STA	Stavební objekt pozemní
ING	Stavební objekt inženýrský
PRO	Provozní soubor
VCH	Vedlejší a ostatní náklady
OST	Ostatní
Soupis	Soupis prací pro daný typ objektu

Soupis prací pro jednotlivé objekty obsahuje sestavy Krycí list soupisu prací, Rekapitulace členění soupisu prací, Soupisy prací. Za soupis prací může být považován i objekt stavby v případě, že neobsahuje pořízenou zakázku.

Krycí list soupisu obsahuje rekapitulaci informací o předmětu veřejné zakázky ze sestavy Rekapitulace stavby, informací o zařazení objektu do ESO, CC-CZ, CZ-CPV, CZ-CPA a rekapitulaci celkové nabídkové ceny uchazeče za aktuální soupis prací.

Rekapitulace členění soupisu prací obsahuje rekapitulaci soupisu prací ve všech úrovních členění soupisu tak, jak byla tato členění použita (např. stavební díly, funkční díly, případně jiné členění) s rekapitulací nabídkové ceny.

Soupis prací obsahuje položky veškerých stavebních nebo montážních prací, dodávek materiálů a služeb nezbytných pro zhotovení stavebního objektu, inženýrského objektu, provozního souboru, vedlejších a ostatních nákladů.

Pro položky soupisu prací se zobrazují následující informace:

PČ	Pořadové číslo položky v aktuálním soupisu
Typ	Typ položky: K - konstrukce, M - materiál, PP - plný popis, PSC - poznámka k souboru cen, P - poznámka k položce, VV - výkaz výměr
Kód	Kód položky
Popis	Zkrácený popis položky
MJ	Nižší jednotka položky
Množství	Množství v měrné jednotce
J.cena	Jednotková cena položky. Zadaní může obsahovat namísto J.ceny sloupce J.materiál a J.montáž, jejichž součet definuje J.cenu položky.
Cena celkem	Celková cena položky daná jako součin množství a j.ceny
Cenová soustava	Příslušnost položky do cenové soustavy

Ke každé položce soupisu prací se na samostatných řádcích může zobrazovat:

Plný popis položky
Poznámka k souboru cen a poznámka zadavatele
Výkaz výměr

Pokud je k řádku výkazu výměr evidovaný údaj ve sloupci Kód, jedná se o definovaný odkaz, na který se může odvolávat výkaz výměr z jiné položky.

Metodika pro zpracování

Jednotlivé sestavy jsou v souboru provázány. Editovatelné pole jsou zvýrazněny žlutým podbarvením, ostatní pole neslouží k editaci a nesmí být jakkoliv modifikovány.

Uchazeč je pro podání nabídky povinen vyplnit žlutě podbarvená pole:

Pole Uchazeč v sestavě Rekapitulace stavby - zde uchazeč vyplní svůj název (název subjektu)

Pole IČ a DIČ v sestavě Rekapitulace stavby - zde uchazeč vyplní svoje IČ a DIČ

Datum v sestavě Rekapitulace stavby - zde uchazeč vyplní datum vytvoření nabídky

J.cena - jednotková cena v sestavě Soupisy prací o maximálním počtu desetinných míst uvedených v poli

- pokud sestavy soupisů prací obsahují pole J.cena, měla by být všechna tato pole vyplněna nenulovými

poznámkami - nepovinný údaj pro položku soupisu

V případě, že sestavy soupisů prací neobsahují pole J.cena, potom ve všech soupisech prací obsahují pole:

- J.materiál - jednotková cena materiálu

- J.montáž - jednotková cena montáže

Ukázané v limitu případě by měl vyplnit všechna pole J.materiál a pole J.montáž nenulovými kladnými číslicemi. V případech, kdy položka

obsahuje kladný materiál je přípustné, aby pole J.materiál bylo vyplněno nulou. V případech, kdy položka neobsahuje žádnou montáž je přípustné,

aby pole J.montáž bylo vyplněno nulou. Obě pole - J.materiál, J.montáž u jedné položky by však neměly být vyplněny nulou.

Rekapitulace stavby

Název atributu	Povinný (A/N)	Popis	Typ	Max. počet znaků
Kód	A	Kód stavby	String	20
Stavba	A	Název stavby	String	120
Místo	H	Místo stavby	String	50
Datum	A	Datum vykonání exportu	Date	
KSO	H	Klasifikace stavebního objektu	String	15
CC-CZ	H	Klasifikace stavebních děl	String	15
CZ-CPV	N	Společný slovník pro veřejné zakázky	String	20
CZ-CPA	N	Klasifikace produkce podle číselnosti	String	20
Zadavatel	N	Zadavatel zadání	String	50
IČ	N	IČ zadavatele zadání	String	20
DIČ	N	DIČ zadavatele zadání	String	20
Uchazeč	H	Uchazeč veřejné zakázky	String	50
Projektant	H	Projektant	String	50
Poznámka	H	Poznámka k zadání	String	255
Sazba DPH	A	Rekapitulace sazeb DPH u položek soupisů	eGSazbaDph	
Základna DPH	A	Základna DPH určena součtem celkové ceny z položek soupisů	Double	
Hodnota DPH	A	Hodnota DPH	Double	
Cena bez DPH	A	Celková cena bez DPH za celou stavbu. Sčítává se ze všech listů.	Double	
Cena s DPH	A	Celková cena s DPH za celou stavbu	Double	

Rekapitulace objektů stavby a soupisů prací

Název atributu	Povinný (A/N)	Popis	Typ	Max. počet znaků
Kód	A	Přebírá se z Rekapitulace stavby	String	20
Stavba	A	Přebírá se z Rekapitulace stavby	String	120
Místo	H	Přebírá se z Rekapitulace stavby	String	50
Datum	A	Přebírá se z Rekapitulace stavby	Date	
Zadavatel	H	Přebírá se z Rekapitulace stavby	String	50
Projektant	H	Přebírá se z Rekapitulace stavby	String	50
Uchazeč	H	Přebírá se z Rekapitulace stavby	String	50
Kód	A	Kód objektu	String	20
Objektu, Soupisy prací	A	Název objektu	String	120
Cena bez DPH	A	Cena bez DPH za daný objekt	Double	
Cena s DPH	A	Cena spolu s DPH za daný objekt	Double	
Typ	A	Typ zakázky	eGTypZakazky	

Krycí list soupisu

Název atributu	Povinný (A/N)	Popis	Typ	Max. počet znaků
Stavba	A	Přebírá se z Rekapitulace stavby	String	120
Objekt	A	Kód a název objektu	String	20 + 120
Soupis	A	Kód a název soupisu	String	70 + 120
KSO	N	Klasifikace stavebního objektu	String	15
CC-CZ	N	Klasifikace stavebních děl	String	15
CZ-CPV	N	Společný slovník pro veřejné zakázky	String	20
CZ-CPA	N	Klasifikace produkce podle činností	String	20
Místo	N	Přebírá se z Rekapitulace stavby	String	50
Zadavatel	N	Přebírá se z Rekapitulace stavby	String	50
Uchazeč	N	Přebírá se z Rekapitulace stavby	String	50
Projektant	N	Přebírá se z Rekapitulace stavby	String	50
Poznámka	N	Poznámka k soupisu prací	String	255
Sazba DPH	A	Rekapitulace sazeb DPH na položkách aktuálního soupisu	eGSazbaDPH	
Základná DPH	A	Základna DPH určena součtem celkové ceny z položek aktuálního soupisu	Double	
Hodnota DPH	A	Hodnota DPH	Double	
Cena bez DPH	A	Cena bez DPH za daný soupis	Double	
Cena s DPH	A	Cena s DPH za daný soupis	Double	

Rekapitulace členění soupisu prací

Název atributu	Povinný (A/N)	Popis	Typ	Max. počet znaků
Stavba	A	Přebírá se z Rekapitulace stavby	String	120
Objekt	A	Kód a název objektu, přebírá se z Krycího listu soupisu	String	20 + 120
Soupis	A	Kód a název objektu, přebírá se z Krycího listu soupisu	String	20 + 120
Místo	N	Přebírá se z Rekapitulace stavby	String	50
Datum	A	Přebírá se z Rekapitulace stavby	Date	
Zadavatel	N	Přebírá se z Rekapitulace stavby	String	50
Projektant	N	Přebírá se z Rekapitulace stavby	String	50
Uchazeč	N	Přebírá se z Rekapitulace stavby	String	50
Kód dílu - Popis	A	Kód a název dílu ze soupisu	String	20 + 100
Cena celkem	A	Cena celkem za díl ze soupisu	Double	

Soupis prací

Název atributu	Povinný (A/N)	Popis	Typ	Max. počet znaků
Stavba	A	Přebírá se z Rekapitulace stavby	String	120
Objekt	A	Kód a název objektu	String	20 + 120
Soupis	A	Přebírá se z Krycího listu soupisu	String	20 + 120
Místo	N	Přebírá se z Krycího listu soupisu	String	50
Datum	A	Přebírá se z Krycího listu soupisu	Date	
Zadavatel	N	Přebírá se z Krycího listu soupisu	String	50
Projektant	N	Přebírá se z Krycího listu soupisu	String	50
Uchazeč	N	Přebírá se z Krycího listu soupisu	String	50
PC	A	Pořadové číslo položky soupisu	Long	
Typ	A	Typ položky soupisu	eGTypPoložky	1
Kód	A	Kód položky ze soupisu	String	20
Popis	A	Popis položky ze soupisu	String	255
MJ	A	Měrná jednotka položky	String	10
Množství	A	Množství položky soupisu	Double	
J.Cena	A	Jednotková cena položky	Double	
Cena celkem	A	Cena celkem vyčíslena jako J.Cena * Množství	Double	
Cenová soustava	N	Zařazení položky do cenové soustavy	String	50
p	N	Poznámka položky ze soupisu	Memo	
psc	N	Poznámka k souboru cen ze soupisu	Memo	
pp	N	Plný popis položky ze soupisu	Memo	
vv	N	Výkaz výměr (figura, výraz, výměra) ze soupisu	Text, Text, Double	20, 150
DPH	A	Sazba DPH pro položku	eGSazbaDPH	

Datová věta

Typ věty	Hodnota	Význam
eGSazbaDPH	základní	Základní sazba DPH
	snížená	Snížená sazba DPH
	nulová	Nulová sazba DPH
	zákl. přenesená	Základní sazba DPH přenesená
eGTypZakazky	sníž. přenesená	Snížená sazba DPH přenesená
	STA	Stavební objekt
	PRO	Provozní soubor
	ING	Inženýrský objekt
eGTypPoložky	VON	Vedlejší a ostatní náklady
	OST	Ostatní náklady
	1	Položka typu HSV
	2	Položka typu PSV
	3	Položka typu M
	4	Položka typu OST