

DODATEK Č. 1 SMLOUVY O DÍLO

ev. číslo objednatele: 62-2-6900/2020

číslo zhotovitele:

uzavřený podle §§ 2586 a násl. zákona č. 89/2012 Sb., občanský zákoník, v platném znění
(dále jen „**občanský zákoník**“) v návaznosti na čl. XII. odst. 5 smlouvy o dílo
(dále jen „**dodatek**“) mezi následujícími smluvními stranami

Článek I.





Smluvní strany

Česká republika – Hasičský záchranný sbor Jihomoravského kraje

Sídlo: Zubatého 685/1, 614 00 Brno-sever
Kontaktní adresa: Zubatého 685/1, 614 00 Brno-sever
IČO: 70884099
DIČ: CZ70884099, není plátce DPH
Bankovní spojení: Česká národní banka, pobočka Brno
Číslo účtu: 10039881/0710
Zastoupená: plk. Ing. Jiřím Pelikánem, krajským ředitelem
Zástupce ve věcech technických: 
Kontaktní osoba: 
E-mail: 
Tel. / mob: 950 630 161 / 
(dále jen „objednatel“)

a

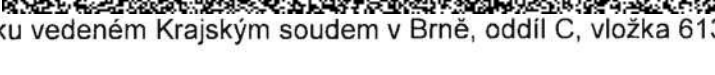
ContiTrade Services s.r.o.

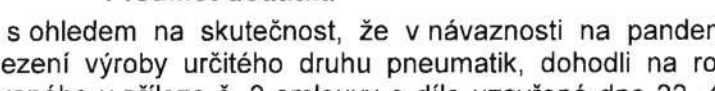
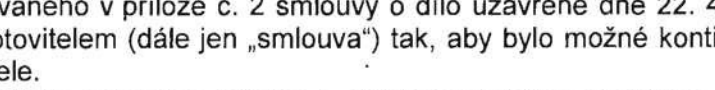
Sídlo: Objízdná 1628, 765 02 Otrokovice
Kontaktní adresa: Objízdná 1628, 765 02 Otrokovice
IČO: 41193598
DIČ: CZ41193598
Jejmž jménem jedná: 
Bankovní spojení: 
Číslo účtu: 
Kontaktní osoba: 
E-mail: 
Telefon: 
zapsaná v obchodním rejstříku vedeném Krajským soudem v Brně, oddíl C, vložka 61380
(dále jen „zhotovitel“)

Článek II.

Předmět dodatku

1. Obě smluvní strany se s ohledem na skutečnost, že v návaznosti na pandemii viru SARSCoV-2 došlo k omezení výroby určitého druhu pneumatik, dohodli na rozšíření seznamu zboží specifikovaného v příloze č. 2 smlouvy o dílo uzavřené dne 22. 4. 2020 mezi objednatelem a zhotovitelem (dále jen „smlouva“) tak, aby bylo možné kontinuálně plnit požadavky objednatele.
2. Přílohu č. 2 smlouvy tak tímto nahrazuje příloha č. 1 tohoto dodatku, rozšířena o další typy pneumatik, včetně uvedení jejich popisu a ceny.
3. Ostatní ustanovení smlouvy zůstávají nezměněny.

**Článek III.
Závěrečná ustanovení**

1. Tento dodatek nabývá, dle § 6 odst. 1 zákona č. 340/2015 Sb., o zvláštních podmínkách účinnosti některých smluv, uveřejňování těchto smluv a o registru smluv, ve znění pozdějších předpisů (dále jen „zákon o registru smluv“), účinnosti dnem uveřejnění prostřednictvím registru smluv.
2. Tento dodatek podléhá povinnosti uveřejnění v registru smluv podle zákona o registru smluv, přičemž smluvní strany souhlasí s jeho uveřejněním v plném rozsahu. Smluvní strany se dohodly, že návrh na uveřejnění dodatku v registru smluv podá objednatel. Dále se smluvní strany dohodly, že osobní údaje lze před zveřejněním anonymizovat.
3. Tento dodatek je vyhotoven ve třech (3) stejnopisech, z nichž dva (2) obdrží objednatel a jeden (1) zhotovitel. Objednatel po podpisu tohoto dodatku vyznačí na všechny stejnopisy evidenční číslo této smlouvy.
4. Nedílnou součástí tohoto dodatku je níže uvedená příloha:

Příloha č. 1 Seznam a cena pneu

V Brně dne 20. 07. 2020



Jihomoravského kraje
plk. Ing. Jiří Pelikán
ředitel HZS Jihomoravského kraje
otisk razítka:

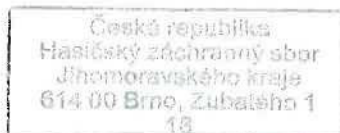

V Otrokovicích dne 8. 7. 2020

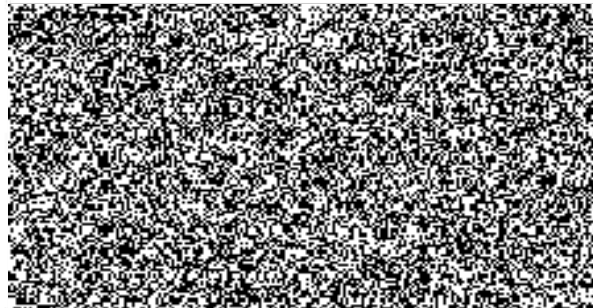

Příloha č. 1/1

nákladní pneumatiky umístěny na vodiči, řiditelné nápravě (vozidla nad 3,5 t)			Nabídka											
index			požadavky (minimální požadované hodnoty)						výrobce	typ	index		cena za 1 ks bez DPH	cena za 1 ks s DPH
rozměr pneu	rychlostní	hmotnostní	M+S	3PMSF	zimní směs, lamelový dezén	válivý odpor	brzdy na mokru	hlučnost			rychlostní	hmotnosti		
10 R 17,5	L	134/132	ne	ne	ne	D	B	70	Continental	10R17.5*L LSR1 134/132L			6 602,85	7 989,45
11 R 22,5	L	148/145	ne	ne	ne	C	C	70	Continental	11R22.5*L HSR 148/145L			7 534,82	9 117,13
205/75 R 17,5	M	124/122	ano	ano	ne	C	B	71	Continental	205/75R17.5*M HYBRID LS3 124/122M3PMSF			4 612,95	5 581,67
215/75 R 17,5	M	126/124	ano	ano	ne	D	B	71	Continental	215/75R17.5*M HYBRID LS3 126/124M3PMSF			4 214,97	5 100,11
225/75 R 16	R	121/120	ano	ano	ne	C	A	73	Barum	225/75R16*R VANIS ALLSEASON 121/120R			2 697,24	3 263,66
225/75 R 17,5	M	129/127	ano	ano	ne	C	B	71	Continental	225/75R17.5*M HYBRID LS3 129/127M3PMSF			4 938,57	5 975,67
265/70 R 19,5	M	140/138	ano	ano	ne	C	B	69	Continental	265/70R19.5*M HYBRID HS3 140/138M3PMSF			6 060,15	7 332,78
275/70 R 22,5	M	148/145	ano	ano	ne	C	B	69	Continental	275/70R22.5*M HYB.HS3 148/145M 3PMSF			8 909,66	10 780,69
285/70 R 19,5	M	146/144	ano	ano	ne	C	B	69	Continental	285/70R19.5*M HYBRID HS3 146/144M3PMSF			7 679,54	9 292,24
295/80 R 22,5	K	154/149 XL	ano	ano	ne	C	B	69	Continental	295/80R22.5*M HYBRID HS3 154/149MXL3PMSF			9 985,68	12 082,67
305/70 R 19,5	M	148/145	ano	ano	ne	C	B	69	Continental	305/70R19.5*M HYBRID HS3 148/145M3PMSF			9 334,44	11 294,67
305/70 R 22,5	L	152/148	ne	ne	ne	C	B	70	Continental	305/70R22.5*L TL HSR1 152/148L(150/148M)			9 605,79	11 623,01
315/80 R 22,5	L	156/150	ano	ano	ne	C	B	69	Continental	315/80R22.5*L HYB.HS3 156/150LM+S3PMSF			10 220,85	12 367,23
385/65 R 22,5	K	160	ano	ano	ne	C	B	71	Continental	385/65R22.5*K HYBRID HS3 160K/158L 3PMSF			10 528,38	12 739,34
445/65 R 22,5	K	168	ano	ne	ne	C	C	73	Barum	445/65R22.5*K TL B5 49 EU 169K M+S			12 221,23	14 787,69
14 R 20	K	164/160	ano	ne	ne	-	-	-	Continental	14.00R20*K HCS 164/160K(166/160G 22PR M+S			17 719,49	21 440,58
6.50 R 20 TL		10PR	ne	ne	ne	-	-	-	Mitas	6.50R20 TL NR36 10PR			5 431,50	6 572,12
6.50-20 TL		10PR	ne	ne	ne	-	-	-	Mitas	6.50-20 TL NB60 10PR			2 676,70	3 238,81
215/75 R 17,5	M	126/124	ano	ano	ano	D	C	73	Continental	215/75R17.5*M SCAN LS3 126/124M 3PMSF			4 459,52	5 396,02
225/75 R 16	R	121/120	ano	ano	ano	C	B	73	Continental	225/75R16C*R VANCON WINTER 121/120R			3 114,60	3 768,67
265/70 R 19,5	M	140/138	ano	ano	ano	C	C	73	Continental	265/70R19.5*M SCAN HS3 140/138M 3PMSF			6 421,95	7 770,56
275/70 R 22,5	J	148/145	ano	ano	ano	D	C	73	Continental	275/70R22.5*J URBANSCANHA3 150/145J3PMSF			9 442,98	11 426,01
285/70 R 19,5	M	146/144	ano	ano	ano	D	C	72	Continental	285/70R19.5*M SCANDINAVIA HS3 146/144M			8 140,50	9 850,01
295/80 R 22,5	M	152	ano	ano	ano	D	C	73	Continental	295/80R22.5*M HSW2 SCAN 152/148M 3PMSF			10 175,96	12 312,91
315/80 R 22,5	L	156/150	ano	ano	ano	D	C	73	Continental	315/80R22.5*L HSW2 SCAN 156/150L 3PMSF			10 411,13	12 597,47
385/55 R 22,5	K	160	ano	ano	ano	D	C	73	Continental	385/55R22.5*K HSW2 SCAN160K(158L)3PMSF			11 251,98	13 614,90
385/65 R 22,5	K	164	ano	ano	ano	D	C	73	Continental	385/65R22.5*K HSW2 SCAN 164K 3PMSF			10 727,37	12 980,12
385/65 R 22,5	K	160	ano	ano	ano	D	C	73	Continental	385/65R22.5*K HSW2 SCAN 160K(158L)O 3PMSF			11 047,59	13 367,58
385/65 R 22,5	K	160	ano	ano	ne	D	C	73	Continental	385/65R22.5*K Conti Cross Trac HS 160K M+S, 3PMSF			11 271,15	13 638,09

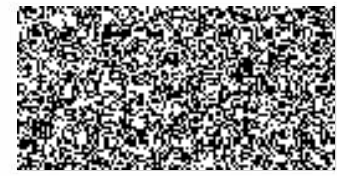

nákladní pneumatky umístěny na záběrové nápravě (vozidla nad 3,5 t)			Nabídka											
index			požadavky (minimální požadované hodnoty)						výrobce	typ	index		cena za 1 ks bez DPH	cena za 1 ks s DPH
rozměr pneu	rychlostní	hmotnostní	M+S	3PMSF	zimní směs, lamelový dezén	valivý odpor	brzdy na mokru	hlučnost			rychlostní	hmotnostní		
10 R 17,5	L	134/132	ano	ano	ne	D	C	74	Continental	10R17.5*L LDR1 134/132L 3PMSF			6 602,85	7 989,45
11 R 22,5	L	148/145	ano	ano	ne	E	C	75	Continental	11R22.5*L HDR 148/145L 3PMSF			7 534,82	9 117,13
205/75 R 17,5	M	124/122	ano	ano	ne	D	C	74	Barum	205/75R17.5*M BD 200 R 124/122M 3PMSF			3 556,39	4 303,23
215/75 R 17,5	M	126/124	ano	ano	ne	D	C	74	Barum	215/75R17.5*M BD200R 126/124M M+S3PMSF			3 335,58	4 036,05
225/75 R 16	R	121/120	ano	ano	ano	C	B	73	Continental	225/75R16C*R VANCON WINTER 121/120R			3 114,60	3 768,67
265/70 R 19,5	M	140/138	ano	ano	ne	D	C	74	Continental	265/70R19.5*M HYB.HD3 140/138M 3PMSF			6 060,15	7 332,78
275/70 R 22,5	M	148/145	ano	ano	ne	D	B	73	Continental	275/70R22.5*M HYB.HD3 148/145M 3PMSF			8 909,66	10 780,69
275/70 R 22,5	J	150/145	ano	ano	ano	D	C	75	Continental	275/70R22.5*J URBANSCANHD3 150/145J3PMSF			9 442,98	11 426,01
285/70 R 19,5	M	146/144	ano	ano	ne	C	C	74	Continental	285/70R19.5*M HYB.HD3 146/144M 3PMSF			7 679,54	9 292,24
285/70 R 19,5	M	145/143	ano	ano	ano	D	C	75	Continental	285/70R19.5*M SCAN HD3 145/143M 3PMSF			8 140,50	9 850,01
295/80 R 22,5	K	152/148	ano	ano	ne	D	B	73	Continental	295/80R22.5*M HYB.HD3 152/148M 3PMSF			9 985,68	12 082,67
295/80 R 22,5	K	152/148	ano	ano	ano	E	C	75	Continental	295/80R22.5*M HDW2 SCAN 152/148M 3PMSF			10 021,86	12 126,45
305/70 R 19,5	J	148/145	ano	ano	ne	C	C	76	Continental	305/70R19.5*M HYB.HD3 148/145MM+S3PMSF			9 334,44	11 294,67
315/80 R 22,5	L	156/150	ano	ano	ne	D	B	73	Continental	315/80R22.5*L HY.HD3 156/150L3PMSF			10 220,85	12 367,23
315/80 R 22,5	L	156/150	ano	ano	ano	E	C	75	Continental	315/80R22.5*L HDW2 SCAN156/150L 20PR3PMSF			10 411,13	12 597,47
385/65 R 22,5	K	160	ano	ne	ne	D	C	74	Barum	385/65R22.5*K TL BU49 160K EU M+S			7 773,79	9 406,29
395/85 R 20	J	168	ano	ne	ne	-	-	-	Continental	395/85R20*J HCS OFF-ROAD 168/166J			23 852,00	28 860,92
445/65 R 22,5	K	168	ano	ne	ne	C	C	73	Barum	445/65R22.5*K TL BS 49 EU 169K M+S			12 221,23	14 787,69
6,50 R 20 TL		10PR	ne	ne	ne	-	-	-	Mitas	6.50R20 TL NR21 10PR			5 431,50	6 572,12
6,50-20 TL		10PR	ne	ne	ne	-	-	-	Mitas	6.50-20 TL NB62 10PR			2 832,90	3 427,81
425/65 R 22,5	K	165	ano	ne	ne	-	-	-	Continental	425/65R22.5*K HTC 165K 3PMSF			13 712,22	16 591,79
14 R 20	K	164/160	ano	ne	ne	-	-	-	Continental	14.00R20*K HCS 164/160K/166/160G 22PR M+S			17 719,49	21 440,58
315/80 R 22,5	K	156/150	ano	ano	ne	D	B	76	Continental	315/80R22.5*K TL Conti Cros Trac HD3 M+S 3PMSF			10 525,95	12 736,40



CA/dodávky/Offroad/SUV			Nabídka											
Index			požadavky (minimální požadované hodnoty)						výrobce	typ	index		cena za 1 ks bez DPH	cena za 1 ks s DPH
rozměr pneu	rychlostní	hmotnostní	M+S	3PMSF	zimní směs, lamelový dezén	valivý odpor	brzdy na mokru	hlučnost			rychlostní	hmotnostní		
235/75 R 15	T	109	ano	ano	A/T	F	E	72	Matador	235/75R15*T MP72 IZZARDA A/T 2 109T XL FR			2 037,75	2 465,68
255/55 R 19	H	111	ano	ano	a/T	E	E	73	Matador	255/55R19*H MP72 IZZA A/T 2 111H FR XL			3 295,50	3 987,56
255/60 R 19	V	113	ano	ne	A/T	C	C	72	Continental	255/60R19*H CROSS LX SPORT 109H FR			3 651,18	4 417,93
195/65 R16 C	T	100/98	ano	ano	celoroční	C	A	73	Matador	195/65R16C*T MPS400 VARI AW 2 104/102T			1 706,25	2 064,56
205/60 R16	H	96	ne	ne	letní	E	C	72	Barum	205/60R16*H QUARTARIS 5 96H XL			1 551,42	1 877,22
205/60 R16	H	96	ano	ano	ano	E	C	72	Barum	205/60R16*H POLARIS 5 96H XL			1 272,96	1 540,28
225/60 R 16 C	T	105	ne	ne	letní	C	B	72	Continental	225/60R16*H TL VANCO CONTACT 2 105/103H			3 530,28	4 271,64
225/55 R 17	W	97	ne	ne	letní	C	B	72	Barum	225/55R17*Y BRAVURIS 5HM 101Y FR XL			1 581,84	1 914,03
235/65 R 19	V	109	ne	ne	letní	C	A	72	Continental	235/65R19*W PREMIUM CON 6 109W FR XL			3 828,50	4 632,49
225/60 R 16	V	98	ano	ano	ano	E	C	72	Barum	225/60R16*V POLARIS 5 102V XL			1 653,60	2 000,86
235/75 R 15	T	109	ano	ano	ano	F	C	71	Matador	235/75R15*T TL MP92 SIBIR SNOW 109T XL			1 879,50	2 274,20
255/55 R 19	H	111	ano	ano	ano	B	B	73	Continental	255/55R19*H TS850 P 111H FR XL AO			4 174,46	5 051,10
235/65 R 19	V	109	ano	ano	ano	C	C	72	Pirelli	235/65R19*V TL SCORPION WINTER 109V XL			5 312,31	6 427,90
255/60 R 19	V	113	ano	ano	ano	B	C	73	Continental	255/60R19*V TS 850 P SUV 113V XL FR			4 628,92	5 600,99
225/ 55 R17	V	97	ano	ano	ano	E	C	72	Barum	225/55R17*V POLARIS 5 101V XL			1 694,16	2 049,93
195/65 R16 C	T	100/98	ano	ano	ano	E	C	73	Matador	195/65R16C*T TL MP5530 SIBIRSNOW 104/102T			1 590,00	1 923,90
255/55 R 19	W	111	ano	ano	celoroční	B	B	73	Continental	255/55R19*W AllSeasonContact 111W XL			3 749,76	4 537,21

