

STRABAG A.S.KAČÍRKOVA 982/4
CZ-158 00 PRAHA 5 - JINONICEIČO: 60838744 DIČ: CZ60838744
OR - číslo: odd.B, vl.7634 Obch. rejstřík: MĚSTSKÝ SOUD V PRAZE.
Bank: Raiffeisenbank a.s. SČB: 5500 Účet 1100029040

841/TA/TAAY ČÍŽEK

OBEC ČÍČENICE

387 71 ČÍČENICE 79

IČO 00251097
DIČ CZ00251097
č.zákazn. 1500078
List 1
Značka MARIKOVAM**FAKTURA - daňový doklad**účet.měsí 06/2020
Číslo 2020104224
Den vyst. 07.07.2020Fakturuje Vám stavební práce dle SOD/obj.
č.841/TD/TA/2020/25

Datum/DL	Množ. / MJ	Text	Jedn.cena	Celková suma	%
26.06.20	1,00 zj	Osazení obrubníku podél II/141 Čičenice	396.247,24	396.247,24	21
		viz soupis provedených prací			
		Základ daně D 80002 - 601030			
		21,00% DPH D 369010 - 343030			
		Fakt.suma MD 230000 - 311000	CZK	479.459,16	
26.06.2020 Datum uskutečnění plnění					
Vystavil/zaúčtoval: Markéta Maříková					
Za Nádražím 1735, 397 01 Písek marketa.marikova@strabag.com tel.: 725 757517					
 STRABAG a.s. Kačírkova 982/4, 158 00 Praha 5 IČ: 60838744 (329)					
Platba do 06.08.2020 (30 dní) netto bez srážky. Při opoždění účtujeme 9,00% p.a. úroky z prodlení.					

Při úhradách zadejte č. FA 2020104224 jako variabilní symbol.

IBAN: CZ95 5500 0000 0011 0002 9040 BIC:RZBCCZPPXXX

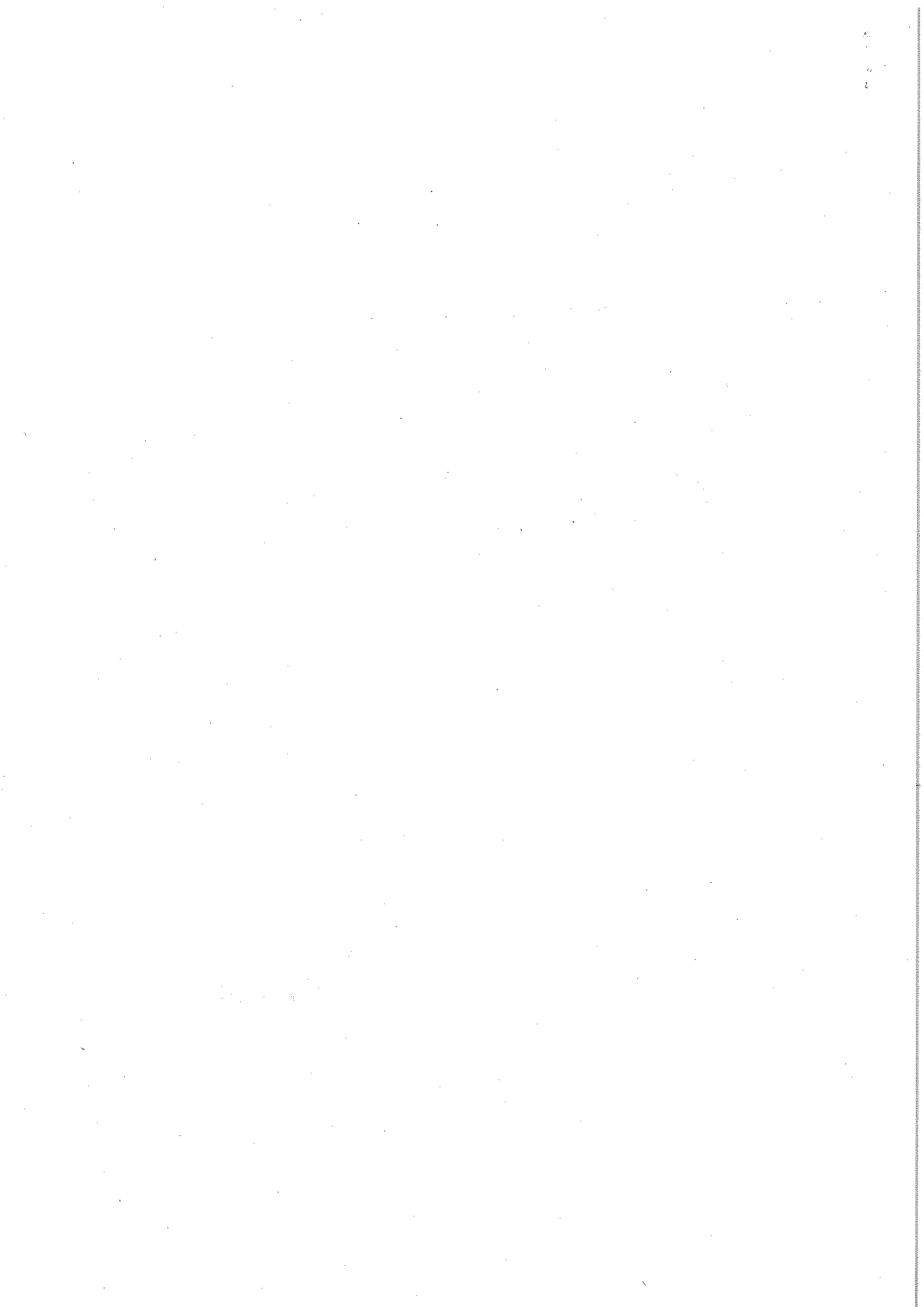

Soupis provedených prací



Projekt: 841-TAAY-20-13 - 067 - OBRUBY MK II/141 ČIČENICE

Zhotovitel: STRABAG a.s.
 Provozní jednotka Písek
 TA
 Adresa: Za Nádražím 1735
 397 01 Písek

Objednatel: Obec Čičenice
 Adresa: Čičenice 79
 387 71 Čičenice

ICO: 608 38 744
 DIČ: CZ60838744
 Pěněžný ústav:
 Číslo účtu:

ICO: 002 51 097
 DIČ: CZ00251097
 Pěněžný ústav:
 Číslo účtu:

Číslo	Popis	Aktuální fakturační období: Červen 2020			Všechna fakturační období: Červen 2020 - Červen 2020			Celkem k fakturaci dle SdD			Fakturováno celkem za všechna FO			Fakturováno v aktuálním FO			Zbývá k fakturaci				
		MJ	JC	Množství	Cena (CZK)	%	Množství	Cena (CZK)	%	Množství	Cena (CZK)	%	Množství	Cena (CZK)	%	Množství	Cena (CZK)	%	Množství	Cena (CZK)	%
01.	OBRUBY MK II/141 ČIČENICE	3	4																		
01.01.	Zemní práce																				
01.01.1.	Hloubení rýh š. do 200 cm hor. 3 do 1000m3. STROJNĚ	m3	350,66	93,884	32 921,36	100,00%	93,884	32 921,36	100,00%	93,884	32 921,36	100,00%	93,884	32 921,36	100,00%	0,00	0,00	0,00	0,00	0,00	0,00
01.01.2.	Vodorovné přemístění výkopku z hor. 1-4 do 5000 m	m3	156,16	93,884	14 660,93	100,00%	93,884	14 660,93	100,00%	93,884	14 660,93	100,00%	93,884	14 660,93	100,00%	0,00	0,00	0,00	0,00	0,00	0,00
01.01.3.	Uložení sypaniny na skládku	m3	59,37	22,474	1 334,28	100,00%	22,474	1 334,28	100,00%	22,474	1 334,28	100,00%	22,474	1 334,28	100,00%	0,00	0,00	0,00	0,00	0,00	0,00
01.01.4.	Uložení sypaniny do násypů zhutněných na 102% PS	m3	169,24	71,410	12 085,43	100,00%	71,410	12 085,43	100,00%	71,410	12 085,43	100,00%	71,410	12 085,43	100,00%	0,00	0,00	0,00	0,00	0,00	0,00
01.02.	Zemní práce																				
01.02.1.	Základy, zvláštní zakládání	m2	30,43	268,640	8 174,72	100,00%	268,640	8 174,72	100,00%	268,640	8 174,72	100,00%	268,640	8 174,72	100,00%	0,00	0,00	0,00	0,00	0,00	0,00
01.02.2.	Zhutnění podloží z hornin nesoudržných do 92%, PS, vibrační deskou																				
01.03.	Komunikace																				
01.03.1.	Podklad pro zpevněné plochy z kam. drceného 0-63 mm	m3	1 179,06	26,824	31 627,11	100,00%	26,824	31 627,11	100,00%	26,824	31 627,11	100,00%	26,824	31 627,11	100,00%	0,00	0,00	0,00	0,00	0,00	0,00
01.04.	Komunikace																				
01.04.1.	Trubní vedení																				
01.04.1.	Žřezení vpusti uliční z dílců typ UVB - 50, včetně dodávky dílců pro uliční vpusti TBV	kus	7 426,22	3,000	22 278,66	100,00%	3,000	22 278,66	100,00%	3,000	22 278,66	100,00%	3,000	22 278,66	100,00%	0,00	0,00	0,00	0,00	0,00	0,00
01.04.2.	Osazení mříží litinových s rámem do 150kg, včetně dodávky vtokové mříže 500 x 500 mm, D400	kus	3 904,49	3,000	11 713,47	100,00%	3,000	11 713,47	100,00%	3,000	11 713,47	100,00%	3,000	11 713,47	100,00%	0,00	0,00	0,00	0,00	0,00	0,00
01.04.3.	Kanalizační přípojka z trub PVC, D 160 mm, rýha šířky 0,9 m, hloubky 1,5 m	m	3 304,19	5,000	16 520,95	100,00%	5,000	16 520,95	100,00%	5,000	16 520,95	100,00%	5,000	16 520,95	100,00%	0,00	0,00	0,00	0,00	0,00	0,00
01.04.4.	Napojení kanál. přípojky na stávající kanalizaci	kpl	4 501,01	1,000	4 501,01	100,00%	1,000	4 501,01	100,00%	1,000	4 501,01	100,00%	1,000	4 501,01	100,00%	0,00	0,00	0,00	0,00	0,00	0,00
01.05.	Trubní vedení																				
01.05.1.	Doplňující práce na komunikaci																				
01.05.1.	Osazení stojat. obrub. bet. s opěrou, lože z C 12/15	m	224,74	318,300	71 534,74	100,00%	318,300	71 534,74	100,00%	318,300	71 534,74	100,00%	318,300	71 534,74	100,00%	0,00	0,00	0,00	0,00	0,00	0,00
01.05.2.	Obrubník silniční betonový 150x250x1000 mm, přírodní	kus	121,64	191,698	23 318,14	100,00%	191,698	23 318,14	100,00%	191,698	23 318,14	100,00%	191,698	23 318,14	100,00%	0,00	0,00	0,00	0,00	0,00	0,00
01.05.3.	Obrubník přechodový L/P bet. 150x250/145x975 mm, přírodní	kus	253,02	34,340	8 688,71	100,00%	34,340	8 688,71	100,00%	34,340	8 688,71	100,00%	34,340	8 688,71	100,00%	0,00	0,00	0,00	0,00	0,00	0,00
01.05.4.	Obrubník nájezdový betonový 148,5x145x1000 mm, přírodní	kus	104,91	95,445	10 013,13	100,00%	95,445	10 013,13	100,00%	95,445	10 013,13	100,00%	95,445	10 013,13	100,00%	0,00	0,00	0,00	0,00	0,00	0,00
01.05.5.	Osazení obrubníku bet. zastávkového, lože C 12/15	m	289,09	17,000	4 914,53	100,00%	17,000	4 914,53	100,00%	17,000	4 914,53	100,00%	17,000	4 914,53	100,00%	0,00	0,00	0,00	0,00	0,00	0,00
01.05.6.	Obrubník zast.přímý 400/370/1003 mm	kus	2 207,33	13,130	28 982,24	100,00%	13,130	28 982,24	100,00%	13,130	28 982,24	100,00%	13,130	28 982,24	100,00%	0,00	0,00	0,00	0,00	0,00	0,00
01.05.7.	Obrubník zast.náběhový L/P 400/370-310/1003	kus	2 207,33	2,020	4 458,81	100,00%	2,020	4 458,81	100,00%	2,020	4 458,81	100,00%	2,020	4 458,81	100,00%	0,00	0,00	0,00	0,00	0,00	0,00
01.05.8.	Obrubník zast.náběhový L/P 400/310-250/1003	kus	2 207,33	2,020	4 458,81	100,00%	2,020	4 458,81	100,00%	2,020	4 458,81	100,00%	2,020	4 458,81	100,00%	0,00	0,00	0,00	0,00	0,00	0,00
01.05.9.	Lože pod obrubníky nebo obruby dlažeb z C 12/15	m3	2 601,37	20,798	54 103,29	100,00%	20,798	54 103,29	100,00%	20,798	54 103,29	100,00%	20,798	54 103,29	100,00%	0,00	0,00	0,00	0,00	0,00	0,00
01.06.	Doplňující práce na komunikaci																				
01.06.1.	Bourání konstrukcí																				
01.06.1.	Bourání základů z betonu prostého	m3	1 589,67	0,500	794,84	100,00%	0,500	794,84	100,00%	0,500	794,84	100,00%	0,500	794,84	100,00%	0,00	0,00	0,00	0,00	0,00	0,00
01.07.	Prorážení otvorů																				
01.07.1.	Nakládání suší na dopravní prostředky - komunikace	t	129,15	1,250	161,44	100,00%	1,250	161,44	100,00%	1,250	161,44	100,00%	1,250	161,44	100,00%	0,00	0,00	0,00	0,00	0,00	0,00
01.07.2.	Vodorovná doprava suší po suchu do 1 km	t	58,56	1,250	73,20	100,00%	1,250	73,20	100,00%	1,250	73,20	100,00%	1,250	73,20	100,00%	0,00	0,00	0,00	0,00	0,00	0,00
01.07.3.	Příplatek za dopravu suší po suchu za další 1 km	t	5,02	8,750	43,93	100,00%	8,750	43,93	100,00%	8,750	43,93	100,00%	8,750	43,93	100,00%	0,00	0,00	0,00	0,00	0,00	0,00

Soupis provedených prací



Projekt: 841-TAAY-20-13 - 067 - OBRUBY MK II/141 ČIČENICE

Zhotovitel: STRABAG a.s. Provozní jednotka Písek TA Za Nádražím 1735 Adresa: 397 01 Písek	Objednatel: Obec Čičenice Adresa: Čičenice 79 387 71 Čičenice	IČO: 608 38 744 DIČ: CZ60838744 Pěněžný ústav: Číslo účtu:	IČO: 002 51 097 DIČ: CZ00251097 Pěněžný ústav: Číslo účtu:
---	---	---	---

Číslo	Popis	Aktuální fakturační období: Červen 2020			Všechna fakturační období: Červen 2020 - Červen 2020			Celkem k fakturaci dle SoD			Fakturováno celkem za všechna FO			Fakturováno v aktuálním FO			Zbývá k fakturaci		
		MJ	JC	%	Množství	Cena (CZK)	%	Množství	Cena (CZK)	%	Množství	Cena (CZK)	%	Množství	Cena (CZK)	%	Množství	Cena (CZK)	%
01.07.4.	Poplatek za skládku suti - beton	t	319,42		1,250	399,28	100,00%	1,250	399,28	100,00%	1,250	399,28	100,00%	0,000	0,00	0,00%	0,000	0,00	0,00%
01.07.	Prorážení otvorů	t			677,85	677,85	100,00%	677,85	677,85	100,00%	677,85	677,85	100,00%	0,000	0,00	0,00%	0,000	0,00	0,00%
01.08.	Staveništní přesun hmot																		
01.08.1.	Přesun hmot. pozemní komunikace, kryt dlažďený	t	52,06		142,190	7 402,41	100,00%	142,190	7 402,41	100,00%	142,190	7 402,41	100,00%	0,000	0,00	0,00%	0,000	0,00	0,00%
01.08.	Staveništní přesun hmot																		
01.09.	Vedlejší náklady																		
01.09.1.	Vytváření inženýrských sítí	soubor	3 833,06		1,000	3 833,06	100,00%	1,000	3 833,06	100,00%	1,000	3 833,06	100,00%	0,000	0,00	0,00%	0,000	0,00	0,00%
01.09.2.	Vytváření stavby	soubor	10 860,33		1,000	10 860,33	100,00%	1,000	10 860,33	100,00%	1,000	10 860,33	100,00%	0,000	0,00	0,00%	0,000	0,00	0,00%
01.09.3.	Zajištění přístupu k nemovitostem	soubor	6 388,43		1,000	6 388,43	100,00%	1,000	6 388,43	100,00%	1,000	6 388,43	100,00%	0,000	0,00	0,00%	0,000	0,00	0,00%
01.09.	Vedlejší náklady																		
01.	OBRUBY MK II/141 ČIČENICE					21 081,82	100,00%		21 081,82	100,00%		21 081,82	100,00%		0,00	0,00%		0,00	0,00%
						396 247,24	100,00%		396 247,24	100,00%		396 247,24	100,00%		0,00	0,00%		0,00	0,00%

Celkem bez DPH (CZK)	396 247,24	396 247,24	100,00%
Celkem 21,00% DPH (CZK)	83 211,92	83 211,92	
Celkem s DPH (CZK)	479 459,16	479 459,16	

Za Zhotovitele: Miroslav Čížek
 Za Objednatele:
 Razítko a podpis:
 Razítko a podpis:
 ŠTĚDRÝ MILOŠ
 investiční činnost - stavební dozor
 Aug. Křížka 136/II
 389 01 VODNAN Y
 IČO 158 160 28, Mbb. 693 484 746
 email: mlstedy@seznam.cz



STRABAG a.s.
 Kacířkova 982/4, 158 00 Praha 5
 IČ: 60838744
 (519)