

Pojištění majetku a odpovědnosti podnikatelů a právníků osob

Dodatek č.3

Z důvodu navýšení pojistné částky u souboru vlastních věcí movitých a připojištění mobilního stroje Nakladač Weycor AR40 s příslušenstvím do pojištění strojů se pojistitel a pojistník dohodli k datu 1. 7. 2020 na sjednání dodatku, který mění znění pojistné smlouvy s účinností a platností k datu 2. 7. 2020 takto:

Číslo pojistné smlouvy: 1200119932

Pojistná událost a oprávněná osoba jsou pro sjednaná pojištění určeny v pojistných podmínkách.

Pojistitel: Pojišťovna VZP, a.s.
Ke Štvanici 656/3, 186 00 Praha 8, Česká republika
IČ: 27116913
Zapsaná v obchodním rejstříku vedeném Městským soudem v Praze, oddíl B, vložka 9100

zastoupena: Lubomírou Valentovou - underwriterem

Pojistník/Pojištěný 1: Město Pohořelice
Videňská 699, 691 23, Pohořelice
IČ: 00283509
právníká osoba zapsaná v ekonomickém rejstříku vedeném ČSÚ v ARES
zastoupena: Bc. Miroslavem Novákem, DiS. - starosta
E-mail:

Pojištěný 2: Základní škola a Mateřská škola Pohořelice, příspěvková organizace
Dlouhá 35, 691 23, Pohořelice
IČ: 65268687
právníká osoba zapsaná v ekonomickém rejstříku vedeném ČSÚ v ARES

Pojištěný 3: Mateřská škola Pohořelice, příspěvková organizace
Hybešova 955, 691 23, Pohořelice
IČ: 49137042
právníká osoba zapsaná v ekonomickém rejstříku vedeném ČSÚ v ARES

Pojišťovací zprostředkovatel: Eurovalley s.r.o. ZČ: 1484000000

Pojistník pověřil pojišťovacího zprostředkovatele vedením (řízením) a zpracováním jeho pojistného zájmu. Obchodní styk, který se bude týkat této pojistné smlouvy, bude prováděn výhradně prostřednictvím tohoto pojišťovacího zprostředkovatele, který je oprávněn přijímat a předávat smluvně závazná oznámení, prohlášení a rozhodnutí smluvních stran partnerů.

Pojistnou smlouvu vypracoval: 

Pojištění sjednané podle této pojistné smlouvy se řídí:

- zákonem č. 89/2012 Sb., občanský zákoník
- Všeobecnými pojistnými podmínkami pro pojištění majetku a odpovědnosti VPP PODN P 1/17
- Doplnkovými pojistnými podmínkami pro pojištění majetku DPP MAJ P 1/17
- Zvláštními pojistnými podmínkami pro pojištění skla ZPP SKL P 1/17
- Zvláštními pojistnými podmínkami pro pojištění elektronických zařízení ZPP ELE P 1/17
- Zvláštními pojistnými podmínkami pro pojištění strojů ZPP STR P 1/17
- Zvláštními pojistnými podmínkami pro pojištění majetku – způsoby zabezpečení pojištěných věcí ZPP ZAB P 1/17
- Doplnkovými pojistnými podmínkami pro pojištění asistence DPP ASIST P 1/17

Ujednání, která nemají písemnou formu a nejsou obsahem této smlouvy, jsou neplatná.



Datum počátku pojistné doby:	Sjednáno na dobu	Datum konce
1.1.2018	určitou s čtvrtletní frekvencí plateb a ročním pojistným obdobím	31.12.2021

Pojištění:

Pojištění budov a věcí movitých	Sjednáno
Pojištění skla	Sjednáno
Pojištění elektroniky	Sjednáno
Pojištění strojů	Sjednáno
Pojištění asistence pro podnikatele	Sjednáno

Roční pojistné:

Roční pojistné celkem:

Obchodní sleva ve výši 20%:

Sleva za dlouhodobost pojištění ve výši 10%:

Roční pojistné po slevách celkem:

Běžné pojistné za sjednané pojistné období:

45 436 Kč

Platba pojistného:

Pojistné bude placeno prostřednictvím peněžního ústavu na účet zplnomocněného pojišťovacího makléře Eurovalley, s.r.o. .
Pojistné je pojistným běžným. Pojistné za čtvrtletní pojistné období činí 45 436,-Kč a je splatné v úplné výši k datu 1.10.2020.
V následujících pojistných letech bude pojistné za čtvrtletní pojistné období splatné vždy v úplné výši k datu 1.1., 1.4., 1.7. a 1.10. .

Pojistně technická data k jednotlivým sjednaným pojištěním jsou uvedena na jednotlivých listech pojistné smlouvy. Zde je uveden součet pojistného pro všechna sjednaná místa pojištění.



Oznámení škodné události vyjma asistenčních služeb je možné podat:

prostřednictvím zplnomocněného pojišťovacího zprostředkovatele Eurovalley s.r.o.
nebo

- telefonicky na čísle [redacted]
- nebo prostřednictvím vyplněného formuláře **Oznámení škodné události**
- na každém prodejním místě Pojišťovny VZP, a.s.
 - zasláním doporučeně na adresu sídla Pojišťovny VZP, a.s., odbor likvidace pojistných událostí
 - zasláním naskenovaného formuláře na adresu [redacted]
- Formulář Oznámení škodné události lze stáhnout na adrese [redacted] nebo jej lze získat na každém prodejním místě Pojišťovny VZP, a.s.

Prohlášení pojistníka:

Pojistník prohlašuje, že se jako zájemce o pojištění před uzavřením pojistné smlouvy (dále jen „smlouva“) seznámil s informacemi o pojistiteli a o závazku v souladu s §2760 zákona č. 89/2012 Sb., občanský zákoník. Dále potvrzuje, že se před uzavřením smlouvy podrobně seznámil s jejím obsahem včetně pojistných podmínek a všech dalších jejích součástí a že všemu rozuměl. S obsahem smlouvy souhlasí a potvrzuje pravdivost a úplnost údajů ve smlouvě uvedených. Není-li osoba pojistníka a pojištěného totožná, prohlašuje, že pojištěného podrobně seznámil s obsahem smlouvy včetně všech jejích součástí, že pojištěný všemu rozuměl a vyjádřil svůj souhlas s obsahem smlouvy a že pojištěného vždy seznámí i se všemi případnými změnami smlouvy. Dále prohlašuje, že k datu uzavření smlouvy nenastala u pojištěného žádná událost, která by mohla být důvodem vzniku pojistné události.

Pojistník prohlašuje, že úplně a pravdivě odpověděl na písemné dotazy pojistitele týkající se sjednávaného pojištění uvedené v dotaznících k pojištění, a je si vědom povinnosti v průběhu trvání pojištění bez zbytečného odkladu pojistiteli oznámit všechny případné změny v těchto údajích.

Pojistník bere na vědomí, že dle právních předpisů upravujících pojišťovníctví pojistitel zpracovává osobní údaje včetně rodných čísel a takové zpracování osobních údajů se považuje za zpracování nezbytné pro dodržení právní povinnosti pojistitele jako správce osobních údajů. Bližší informace o zpracování osobních údajů naleznete na www.pvzp.cz.

Pojistník tedy, v případě, že je subjektem údajů dle právních předpisů upravujících ochranu osobních údajů (zjednodušeně řečeno, je fyzickou osobou) poskytuje osobní údaje svoje nebo osob pojištěných, neboť jejich zpracování je nezbytné jednak pro plnění zákonných povinností pojistitele vyplývajících zejména z právních předpisů upravujících pojišťovníctví a občanského zákoníku, dále pro splnění této smlouvy, jakož i z důvodu, že jejich zpracování je nezbytné pro účely oprávněných zájmů pojistitele.

Pojistník prohlašuje na svou čest, že výše uvedená prohlášení a souhlasy pojištěného je oprávněn činit na základě souhlasu pojištěného.

Pro účely této pojistné smlouvy a jejího pojištění se nepoužije ustanovení článku 19 Všeobecných pojistných podmínek pro pojištění majetku a odpovědnosti VPP PODN P 1/17.



Vyúčtování dodatku:

Navýšení pojistného za změny provedené tímto dodatkem

Celková sleva ve výši 30%

Navýšení pojistného za změny provedené tímto dodatkem po slevách



10 079 Kč

Poměrné pojistné do konce čtvrtletního pojistného období, tj. od 2.7.2020 do 30.9.2020 (91 dní)

2 506 Kč

Poměrné pojistné ve výši 2 506,-Kč bude placeno prostřednictvím peněžního ústavu na účet zplnomocněného pojišťovacího makléře Eurovalley, s.r.o.

V Praze dne 1.7.2020

V Pohořelicích dne 1.7.2020

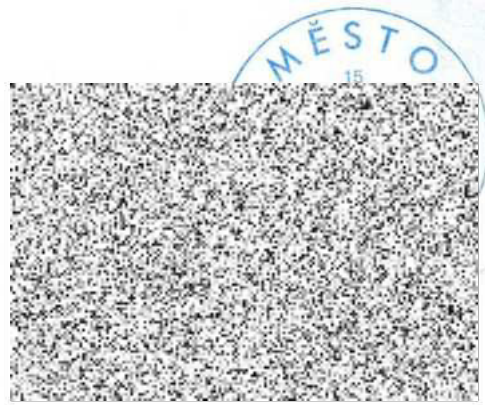
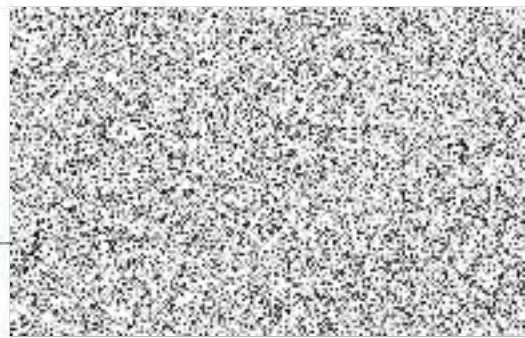

Pojištění budov, ostatních staveb a věcí movitých dle VPP PODN P 1/17, DPP MAJ P 1/17 a příslušnými zvláštními pojistnými podmínkami a doložkami

Číslo pojistné smlouvy: 1200119932

Místo pojištění

k.ú. Pohořelice nad Jihlavou, 691 23

M1

místa na území ČR, na kterých pojištěný provádí svoji podnikatelskou činnost a/nebo na kterých se prokazatelně nachází jeho majetek. Pojištění se nevztahuje na budovy a ostatní stavby, stavební součásti, cennosti a cenné věci, věci zvláštní hodnoty (historické a umělecké předměty), písemnosti, prototypy, vzorky. Maximální roční limit pojistného plnění pro jednu a všechny škody činí

M2

Povodňová zóna

PZ_3

Provozovaná činnost

Obce
Mateřské školy
Základní školy
Provozování kulturních a kulturně-vzdělávacích a zábavních zařízení, pořádání kulturních produkcí, zábav, výstav, veletrhů, přehlídek, prodejních a obdobných akcí

Předmět pojištění:

Celková pojistná částka:

Celková pojistná částka zahrnuje:

Soubor vlastních a cizích budov a staveb

Soubor ostatních staveb vlastních a cizích vč. stavebních součástí a příslušenství uvnitř i vně budov, hal a staveb, včetně EZS, čidel, kamerových zabezpečovacích systémů, radary, fotopastí, mechanických zábranných systémů, varovných systémů, schráněk, rozhlas, informační tabule, zpevněné plochy, komunikace

sjednáno na 1. riziko

Soubor vlastních věcí movitých

Soubor cizích věcí movitých

sjednáno na 1. riziko

Soubor ostatního majetku

sjednáno na 1. riziko

Soubor vlastních a cizích věcí historické, kulturní a umělecké hodnoty vč. věcí umístěných na volném prostranství (obrazy, sochy, plastiky, sbírky a pod.)

sjednáno na 1. riziko

Soubor vlastních a cizích cenností a cenin

sjednáno na 1. riziko

Soubor vlastních okrasných dřevin

sjednáno na 1. riziko

A) Základní pojištění - dle VPP PODN P 1/17, DPP MAJ P 1/17

Pojištěná nebezpečí
A1) Požár (požár, úder blesku, výbuch, náraz nebo zřícení letadla, jeho částí nebo jeho nákladu)
A2) Povodeň nebo záplava
A3) Vichřice nebo krupobití
A4) Kapalina unikající z vodovodního zařízení
A5) Sesuv (sesuv půdy, zřícení skal nebo zemin, sesuv nebo zřícení lavin, taha sněhu nebo námrazy, zemětřesení)
A6) Ostatní živelná pojistná nebezpečí (pád stromů, stožárů nebo jiných předmětů, nejsou-li součástí poškozené věci nebo součástí téhož souboru jako poškozená věc, náraz dopravního prostředku nebo jeho nákladu, aerodynamický třesk, kouř)
Celkové roční pojistné za základní pojištění

B) Připojištění - dle DPP MAJ P 1/17, ZPP ZAB P 1/17

Předmět pojištění:	Soubor vlastních a cizích stavebních součástí a příslušenství budov a staveb
Pojištěná nebezpečí	
B1.1) Krádež vloupáním a loupež	
Předmět pojištění:	Soubor vlastních věcí movitých
Pojištěná nebezpečí	
B1.2) Krádež vloupáním a loupež	
Předmět pojištění:	Soubor cizích věcí movitých
Pojištěná nebezpečí	
B1.3) Krádež vloupáním a loupež	
Předmět pojištění:	Soubor vlastních a cizích věcí historické, kulturní a umělecké hodnoty a prostorů
Pojištěná nebezpečí	
B1.4) Krádež vloupáním a loupež	
Předmět pojištění:	Soubor vlastních a cizích cenností a cenin
Pojištěná nebezpečí	
B1.5) Krádež vloupáním a loupež	
Předmět pojištění:	Soubor ostatního majetku
Pojištěná nebezpečí	
B1.6) Krádež vloupáním a loupež	

Předmět pojištění:	Soubor ostatního majetku		
Pojištěná nebezpečí	1. riziko	Spoluúčast	Roční pojistné
B1.7) Prostá krádež	[Redacted]		
Pojištění se nevztahuje na cennosti a cenné věci, věci zvláštní, kulturní či historické hodnoty.			
Předmět pojištění:	Veškerý výše uvedený majetek		
Pojištěná nebezpečí			
B2) Vandalismus			
Pojištění úmyslného poškození a úmyslného zničení pojištěné věci nástřikem barev a chemikálií (graffiti), r) Vynaložil-li pojištěný po pojistné události náklady na konzervaci předmětu pojištění (prevenci proti dalšímu vynaložené náklady, max. však ve výši 20% z částky vynaložené na tuto konzervaci předmětu pojištění, max			
Předmět pojištění:	Veškerý výše uvedený majetek		
Pojištěná nebezpečí	p		
B3) Přepětí nebo podpětí			
Předmět pojištění:	Veškerý výše uvedený majetek		
Pojištěná nebezpečí	p		
B4) Atmosférické srážky			
Předmět pojištění:	Náklady na vyklizení místa pojištění		
Pojištěná nebezpečí			
B5) Živelní nebezpečí v rozsahu základního pojištění			
Pojištění se vztahuje na náklady účelně vynaložené na hašení, demolici, odvoz sutí, likvidaci přemístění majetku po nastalé pojistné události.			
Předmět pojištění:	Přeprava peněz nebo cenin		
Pojištěná nebezpečí			
B6) Loupež při přepravě peněz nebo cenin			
Pojištění přepravy peněz nebo cenin se sjednává s místem pojištění Česká republika.			
Předmět pojištění:	Náklady na vodné a stočné		
Pojištěná nebezpečí	p		
B7) Kapalina unikající z vodovodního zařízení			
Ujednává se, že se pojištění pojistného nebezpečí Kapalina unikající z vodovodního zařízení dle DPP MAJ P 1/17 vztahuje také na náhradu nákladů vodného a stočného, vzniklých v důsledku úniku vody po pojistné události z tohoto pojistného nebezpečí.			
Pojistník/pojištěný je povinen doložit pojistiteli vyčíslení vodného a stočného za únik vody, a to: - poslední vyúčtování dodavatele vody, - aktuální cenu vody a cenu stočného - fotografií stavu vodoměru s doložitelnou časovou clonou (např. aktuální výtisk denního tisku, internetová stránka na mobilním telefonu s datem), Pojistné plnění bude vypočteno jako součin ceny vody a ceny stočného a rozdílu ve stavu vodoměru po pojistné události, stavu vodoměru po posledním vyúčtování a průměrné spotřebě za dobu od posledního odečtu do doby před pojistnou událostí.			



Předmět pojištění:	Opláštěná budovy		
Pojištěná nebezpečí	1. riziko	Spoluúčast	Roční pojistné
B8) Poškození fasády zvrátenem nebo hmyzem			
Celkové roční pojistné za připojištění			
Celkové roční pojistné za pojištění budov a věcí movitých			
Zvláštní ujednání - budovy, stavby a věci movité:			
DM003 - Zpětné vystoupení vody z kanalizace Ujednává se, že se pojištění poškození nebo zničení pojištěných věcí pojištěným nebezpečím „Povodeň nebo záplava“ nebo „Kapalina unikající z vodovodního zařízení“ dle DTP MAJ P 1/17 vztahuje také na škody způsobené zpětným vystoupením vody z kanalizace. Pojištění se sjednává s ročním limitem pojistného plnění ve výši _____ nežli limitu pojistného plnění pro pojištění nebezpečí „Povodeň nebo záplava“ nebo „Kapalina unikající z vodovodního zařízení“ a spoluúčastí _____			

C) Pojištění skla - dle ZPP SKL P 1/17

Předmět pojištění:	Zasazené a osazené sklo včetně povrchových úprav (např. malby, nápisy, fólie, snímače bezp. zařízení) spojené s budovou nebo stavbou nebo stavební součástí budovy a stavby
Pojištěná nebezpečí	
C1) Rozbití skla	
Celkové roční pojistné za pojištění skla	

D) Pojištění elektroniky - dle ZPP ELE P 1/17

Předmět pojištění	1. riziko	Spoluúčast	Roční pojistné
D1) Soubor vlastních zařízení vč. příslušenství podle jeho technické dokumentace (Soubor kancelářské výpočetní elektroniky, serverovny a kamerového systému včetně jejich příslušenství, radary a varovné systémy)			
D2) Soubor mobilní elektroniky včetně notebooků			
Pojištění mobilní elektroniky se sjednává s místem pojištění Česká republika			
Celkové roční pojistné za pojištění elektroniky			
Zvláštní ujednání - elektronika: Pojištění se nevztahuje na mobilní telefony, navigace GPS, přenosné kamery, fotoaparáty, tablety, chytré hodinky a obdobnou drobnou mobilní elektroniku vyjma drobné zářivotnické elektroniky (je-li předmětem pojištění). Odhlyně od čl. 8 odst. 2 písm. j) ZPP ELE P 1/17 se pojištění vztahuje na elektronická zařízení, jehož stáří nepřesáhlo v době vzniku škody 8 let.			

E) Pojištění strojů - dle ZPP STR P 1/17

Předmět pojištění	1. riziko	Spoluúčast	Roční pojistné
E1) Soubor stacionárních strojů			
Předmět pojištění			
E2) Mobilní stroj Nakladač Weycor AR40 s příslušenstvím			
Celkové roční pojistné za pojištění strojů			

Zvláštní ujednání - stroje:

V souladu s čl. 8 odst. 2 písm. j) ZPP STR P 1/17 se pojištění vztahuje na stacionární stroje a strojní zařízení, jejichž stěží nepřesáhlo v době vzniku škody 20 let.

Oulchně od čl. 1, odst. 5, písm. e) ZPP STR P 1/17 se ujednává, že se strojního pojištění vztahuje též na ruční nářadí.



Asistence pro podnikatele dle DPP ASIST P 1/17

Číslo pojistné smlouvy: 1200119932

Územní platnost:

Počet využití:

Stav nouze
Přijezd řemeslníka na místo
Práce řemeslníka
elektrikář
instalatér
plynař
sklenář
topenář
Zablokování dveří
Přijezd řemeslníka na místo
zámečnick - odemknutí či dovoz náhradních klíčů

Kontaktní údaje pro oznámení pojistné události

Smluvní partner pojišťovny pro asistenční služby:

