







# **RÁMCOVÁ DOHODA**

## **HSKL-2223/2020-ÚE**

### **N006/20/V00015055**





uzavřená dle ustanovení § 2079 a násl. zákona č. 89/2012 Sb., občanského zákoníku, ve znění pozdějších předpisů (dále jen „občanský zákoník“) a dle zákona č. 134/2016 Sb., o zadávání veřejných zakázek, /dále jen „ZoZVZ“/ níže uvedeného dne, měsíce a roku

#### Článek 1 SMLUVNÍ STRANY

1. Prodávající SAMBAR s.r.o.  
Sídlo Dělnická 244, 272 01 Kladno  
Jednatel Pavlem Doležalem, jednatelem společnosti  
IČO 28287487  
DIČ CZ28287487  
Telefon   
E-mail   
ID DS. eyyyyzgj  
Bank. spojení ČSOB , č. ú.: 224338465/0300  
Zápis v obchodním rejstříku vedeným Městským soudem v Praze, oddíl C, vložka 141634  
Kontaktní osoba:   
Telefon   
E-mail 

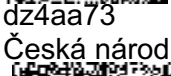
(dále jen „prodávající“)

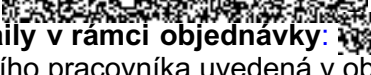
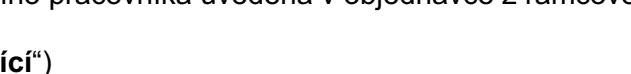
a

2. Kupující **Česká republika – Hasičský záchranný sbor Středočeského kraje**  
Sídlo Jana Palacha 1970, 272 01 Kladno  
Jednatel plk. Ing. Miloslavem Svatošem, ředitelem HZS Středočeského kraje, vrchním radou  
IČO 70885371  
DIČ CZ70885371 – není plátce DPH  
Telefon   
Fax   
ID DS. dz4aa73  
Bank. spojení Česká národní banka Praha, a.s.: č. ú. 8609881/0710  
Kontaktní osoba:   
Telefon   
E-mail   
**Kontaktní e-maily v rámci objednávky:**  a zároveň e-mailová adresa kontaktního pracovníka uvedená v objednávce z rámcové dohody

(dále jen „kupující“)

#### **ÚVODNÍ USTANOVENÍ**

##### Článek 2 ÚČEL RÁMCOVÉ DOHODY

- 2.1 Účelem této rámcové dohody je zabezpečit v období uvedeném v čl. 13 této rámcové dohody **plynulé zásobování kupujícího lezeckým materiálem** (dále též „zboží“) v souladu s potřebami kupujícího a to až do výše předpokládaného finančního limitu **1 909 909,00 Kč bez DPH (slovy: „Jedemiliondevětsetdevěttisícdevětsetdevět korun českých“)**.

Článek 3  
PŘEDMĚT RÁMCOVÉ DOHODY

- 3.1 Předmětem této rámcové dohody je stanovení podmínek (dále jen „obchodní podmínky“) platných pro dodávky zboží (dále jen „dodávka“) specifikovaných v čl. 5 a čl. 6 této rámcové dohody, které bude realizovat prodávající průběžně dle potřeb kupujícího na základě objednávky, kterou kupující s prodávajícím postupně uzavřou.
- 3.2 Konkrétní objednávky na jednotlivé dodávky budou uzavírány postupem uvedeným v čl. 4 této rámcové dohody.

Článek 4  
POSTUP PRO POSKYTNUTÍ PLNĚNÍ

- 4.1 Jednotlivé dodávky budou prováděny na základě a podle **výzev** (dále též „objednávka z rámcové dohody“) vystavených kupujícím. Vzor objednávky z rámcové dohody je uveden v příloze č. 1 této rámcové dohody. V případě nedodržení stanoveného termínu provedení jednotlivé dodávky zaplatí prodávající smluvní pokutu podle čl. 11 odst. 11.1 této rámcové dohody. Kupující písemně vyzve prodávajícího konkrétní objednávkou z rámcové dohody (příloha č. 1 – vzor) k poskytnutí plnění a prodávající tuto objednávku potvrdí a plnění provede.
- 4.2 Jednotlivé dodávky podle odst. 4.1 tohoto článku budou prováděny podle objednávky z rámcové dohody. Kupující zašle prodávajícímu (kontaktní osobě prodávajícího) na jeho e-mailovou adresu uvedenou v čl. 1 odst. 1 objednávku z rámcové dohody, ve které bude uvedeno číslo objednávky z rámcové dohody, typ a množství požadovaného zboží. O této objednávce z rámcové dohody může kupující telefonicky upozornit kontaktní osobu prodávajícího.
- 4.3. Obdržel-li prodávající výzvu (objednávku z rámcové dohody) od kupujícího k poskytnutí plnění, je povinen **nejdéle do pěti (5) kalendářních dnů odeslat potvrzenou objednávkou** z rámcové dohody kupujícímu, a to na e-mailovou adresu  a zároveň na e-mailovou adresu kontaktního pracovníka uvedenou v objednávce z rámcové dohody.

**OBCHODNÍ PODMÍNKY**

Článek 5  
PŘEDMĚT PLNĚNÍ

- 5.1 Předmětem plnění podle této rámcové dohody jsou průběžné dodávky lezeckého materiálu, v období uvedeném v čl. 13 této rámcové dohody v předpokládaném množství a specifikaci stanovené v čl. 6 této rámcové dohody, včetně dopravy do místa plnění. Uvedená množství v čl. 6 této rámcové dohody jsou množství předpokládaná (orientační) a kupující se při vystavování jednotlivých objednávek z rámcové dohody může od tohoto předpokladu odchýlit, je však vázán celkovým finančním limitem či dobou, na kterou je rámcová dohoda uzavřena. Kupující není povinen odebrat předpokládané množství uvedené v čl. 6 této rámcové dohody.
- 5.2 Všechny kupujícím zadané soutěžní parametry a požadavky uvedené ve výzvě k podání nabídek předmětné veřejné zakázky, jakož i údaje uvedené v nabídce prodávajícího, jsou závaznými smluvními podmínkami a stávají se nedílnou součástí této rámcové dohody. V případě rozporu mezi nabídkou prodávajícího s touto rámcovou dohodou nebo s parametry veřejné zakázky jsou pro smluvní strany závazné údaje uvedené v rámcové dohodě a parametry veřejné zakázky s výjimkou situace, kdy prodávající nabídl kvantitativně, kvalitativně či výkonnostně lepší podmínky (pro kupujícího), než byly uvedeny v parametrech veřejné zakázky, a kupující je prokazatelně akceptoval.
- 5.3 Vzhledem ke skutečnosti, že předmětem koupě je i zboží, které má charakter vyhrazeného druhu věcného prostředku požární ochrany podle vyhlášky č. 246/2001 Sb., o stanovení podmínek požární bezpečnosti a výkonu státního požárního dozoru (vyhláška o požární

prevenci), ve znění pozdějších předpisů, a zároveň se může jednat o vybraný výrobek s dopadem povinností a působností zvláštních právních předpisů /např. nařízení vlády č. 173/1997 Sb., kterým se stanoví vybrané výrobky k posuzování shody, ve znění pozdějších předpisů, nebo nařízení vlády 176/2008 Sb. ze dne 21. dubna 2008, o technických požadavcích na strojní zařízení, ve znění pozdějších předpisů, a další/ je prodávající povinen dodat zboží odpovídající těmto zvláštním právním předpisům, doložit certifikát nebo jiný dokument, prokazující splnění všech požadavků na výrobky požadované těmito právními předpisy atp.

- 5.4 Zboží bude nové, certifikované, homologované, nerepasované, kalibrované, odpovídající platným právním, technickým, bezpečnostním, ekologickým a oborovým normám /např. řada norem pro horolezeckou výzbroj – příkladmo - ČSN EN 12277 (94 2011) Horolezecká výzbroj – Navazovací úvazky – Bezpečnostní požadavky a zkušební metody/, ČSN /ČSN EN, EN/ apod. Veškeré dodávané zboží nesmí být vyrobeno dříve, než 6 měsíců před jeho dodání kupujícímu, pokud se smluvní strany nedohodnou jinak.
- 5.5 Prodávající prohlašuje, že je odborníkem v oboru ve smyslu občanského zákoníku /např. § 2950/, má potřebnou kvalifikaci a všechna oprávnění k dodání předmětu rámcové dohody a dodávce zboží.
- 5.6 Prodávající prohlašuje, že zboží nemá právní vady např. ve smyslu § 1920 a násl. občanského zákoníku.

## Článek 6 TECHNICKÁ SPECIFIKACE A PŘEDPOKLÁDANÉ MNOŽSTVÍ

6.1 Prodávající se v souladu s touto rámcovou dohodou zavazuje dodat zboží o technické specifikaci pro lezecký materiál, jež je uvedena v příloze č. 3 této rámcové dohody a v celkovém předpokládaném množství uvedeném níže:

6.2 Tabulka – Lezecký materiál

| č. TP | Typ lezeckého materiálu                             | Předpokládaný počet v ks |
|-------|---|--------------------------|
| 1     | Anti-rotační lanko                                  | 3                        |
| 2     | Arboristická smyčka s dvěma kroužky 100 cm          | 2                        |
| 3     | Batoh na vybavení 65 l                              | 20                       |
| 4     | Bivakovací vak                                      | 1                        |
| 5     | Blokant pro záchranáře                              | 8                        |
| 6     | Celotělový úvazek M/15 X                            | 20                       |
| 7     | Čtyřstupňový žebříček                               | 1                        |
| 8     | Evakuační trojúhelník kombinovaný                   | 5                        |
| 9     | Evakuační trojúhelník univerzální                   | 9                        |
| 10    | Fixační popruhy k vanovým nosítkům                  | 2                        |
| 11    | Házecí pytlík 350g                                  | 2                        |
| 12    | Hranová kladka                                      | 4                        |
| 13    | Hranová kladka velká                                | 2                        |
| 14    | Chráníč popruhu                                     | 20                       |
| 15    | Chráníčka lana 50 cm                                | 10                       |
| 16    | Chráníčka lana 70 cm                                | 10                       |
| 17    | Chráníčka lana z nerezové oceli                     | 11                       |
| 18    | Karabina HMS s automatickou pojistkou               | 60                       |
| 19    | Karabina HMS se šroubovací pojistkou                | 60                       |
| 20    | Karabina ledvinového tvaru s automatickou pojistkou | 60                       |
| 21    | Karabina ledvinového tvaru se šroubovací pojistkou  | 60                       |
| 22    | Karabina ocelová s automatickým zámkem              | 40                       |
| 23    | Karabina ocelová se šroubovací pojistkou            | 40                       |
| 24    | Karabina ocelová šroubovací D                       | 5                        |
| 25    | Karabina ocelová tvaru delta                        | 5                        |

| <b>č.<br/>TP</b> | <b>Typ lezeckého materiálu</b>                               | <b>Předpokládaný počet v ks</b> |
|------------------|--|---------------------------------|
| 26               | Karabina ovál ocelová s automatickým zámkem                  | 20                              |
| 27               | Karabina ovál s automatickým zámkem                          | 20                              |
| 28               | Karabina ovál se šroubovací pojistkou                        | 20                              |
| 29               | Karabina pro via ferraty                                     | 50                              |
| 30               | Karabina pro zavěšení materiálu - plastová                   | 20                              |
| 31               | Karabina s širokým otevřením                                 | 2                               |
| 32               | Karabina s dvojitou automatickou pojistkou                   | 80                              |
| 33               | Karabina s širokým otevřením velká                           | 2                               |
| 34               | Karabina tvaru D nosnost min 22 kN                           | 6                               |
| 35               | Karabinka na materiál  | 15                              |
| 36               | Kladka dvojitá   | 6                               |
| 37               | Kladka mini  | 2                               |
| 38               | Kladka pro pohyb po ocelových lanech                         | 1                               |
| 39               | Kladka pro záchranné práce                                   | 15                              |
| 40               | Kladka s blokantem   | 5                               |
| 41               | Kladka tandemová   | 5                               |
| 42               | Kotvící deska  | 5                               |
| 43               | Kotvící deska malá   | 5                               |
| 44               | Kotvící deska velká  | 5                               |
| 45               | Kotvící tyč  | 1                               |
| 46               | Lano horolezecké dynamické 11 mm 60 m nosnost min 22 kN      | 10                              |
| 47               | Lano horolezecké nízkoprůtažné 11 mm 200 m nosnost min 22 kN | 4                               |
| 48               | Lano horolezecké nízkoprůtažné 11 mm 100 m nosnost min 22 kN | 5                               |
| 49               | Lano horolezecké nízkoprůtažné 11 mm 30 m nosnost min 22 kN  | 30                              |
| 50               | Lano horolezecké nízkoprůtažné 11 mm 40 m nosnost min 22 kN  | 5                               |
| 51               | Lano horolezecké nízkoprůtažné 11 mm 50 m nosnost min 22 kN  | 5                               |
| 52               | Lano horolezecké nízkoprůtažné 11 mm 60 m nosnost min 22 kN  | 40                              |
| 53               | Lano horolezecké s kevlarovým opletem 30 m                   | 2                               |
| 54               | Lano horolezecké s ocelovým meziopletem 60 m                 | 2                               |
| 55               | Lano horolezecké s kevlarovým opletem 60 m                   | 2                               |
| 56               | Lano horolezecké s ocelovým meziopletem 30 m                 | 2                               |
| 57               | Lano horolezecké se zapleteným jádrem 30 m                   | 2                               |
| 58               | Lano horolezecké se zapleteným jádrem 60 m                   | 2                               |
| 59               | Lano horolezecké záchranné 10,5 mm 30 m                      | 30                              |
| 60               | Lano horolezecké záchranné 10,5 mm 60 m                      | 28                              |
| 61               | Lano horolezecké plovoucí typu A 11 mm 30 m                  | 10                              |
| 62               | Lanová svěra mini  | 2                               |
| 63               | Lanová svěra nožní   | 5                               |
| 64               | Lanová svěra prsní   | 10                              |
| 65               | Lanová svěra ruční levá                                      | 10                              |
| 66               | Lanová svěra ruční pravá                                     | 10                              |
| 67               | Lanyard ze statického lana 150 cm                            | 2                               |
| 68               | Nahazovací lanko 100 m                                       | 2                               |
| 69               | Nosítka vanová dělitelná                                     | 2                               |
| 70               | Nožní vak na lano  | 10                              |
| 71               | Nůž pro letecké záchranáře                                   | 2                               |
| 72               | Nůž pro záchranáře   | 10                              |
| 73               | Ocelová smyce 100 cm pevnost 15 kN                           | 10                              |
| 74               | Ocelová smyce 130 cm pevnost 15 kN                           | 10                              |
| 75               | Ocelová smyce 180 cm pevnost 15 kN                           | 10                              |
| 76               | Oční ochranný štít s elektrickou ochranou                    | 3                               |

| č. TP | Typ lezeckého materiálu   | Předpokládaný počet v ks |
|-------|---|--------------------------|
| 77    | Ochranná přilba pro lezce   | 10                       |
| 78    | Osma slaňovací L  | 5                        |
| 79    | Otočný závěs  | 5                        |
| 80    | Pohyblivý zachycovač pádu se zajišťovací funkcí                     | 1                        |
| 81    | Pomocná smyčka pro uchycení motorové pily                           | 5                        |
| 82    | Pomocná šňůra REEP 2 mm 100 m                                       | 5                        |
| 83    | Pomocná šňůra REEP 5 mm 50 m  | 8                        |
| 84    | Popruh stoupací   | 10                       |
| 85    | Popruh stoupací z pomocné šňůry                                     | 20                       |
| 86    | Postroj zachycovací celotělový pracovní v. M, L, XL                 | 20                       |
| 87    | Ramenní závěs   | 1                        |
| 88    | Rukavice pro práci ve výšce a nad volnou hloubkou velikost M, L, XL | 90                       |
| 89    | Sada textilních vklíněnců   | 2                        |
| 90    | Samoblokovací slaňovací brzda                                       | 30                       |
| 91    | Samoblokovací slaňovací zařízení s funkcí anti-panik                | 23                       |
| 92    | Slaňovací brzda   | 10                       |
| 93    | Slaňovací zařízení s integrovanou kladnou s blokantem               | 11                       |
| 94    | Smyčka 20 mm 100 m nosnost min 17 kN                                | 2                        |
| 95    | Smyčka dvojitá nastavitelná   | 30                       |
| 96    | Smyčka expresní 16 mm 11 cm   | 20                       |
| 97    | Smyčka expresní 16 mm 30 cm   | 20                       |
| 98    | Smyčka šitá 18 mm 40 cm nosnost min 22 kN                           | 20                       |
| 99    | Smyčka šitá 20 mm 120 cm nosnost min 22 kN                          | 70                       |
| 100   | Smyčka šitá 20 mm 150 cm nosnost min 22 kN                          | 50                       |
| 101   | Smyčka šitá 20 mm 60 cm nosnost min 22 kN                           | 70                       |
| 102   | Smyčka šitá 20 mm 80 cm nosnost min 22 kN                           | 70                       |
| 103   | Smyčka šitá s okem 60 cm  | 50                       |
| 104   | Smyčka šitá s okem 80 cm  | 50                       |
| 105   | Smyčka šitá s okem 120 cm   | 50                       |
| 106   | Smyčka šitá s okem 150 cm   | 50                       |
| 107   | Smyčka záchranná  | 4                        |
| 108   | Speleologická nosítka   | 2                        |
| 109   | Spojovací polohovací prostředek                                     | 5                        |
| 110   | Stahovací popruhy ke speleologickým nosítkům                        | 4                        |
| 111   | Svítilna čelová   | 20                       |
| 112   | Tlumič pádu s integrovanou dvojitou smyčkou a 2x karabina           | 4                        |
| 113   | Tlumič pádu s integrovaným spojovacím prostředkem                   | 2                        |
| 114   | Transportní batoh na vybavení 35 l                                  | 20                       |
| 115   | Transportní batoh na vybavení 50 l                                  | 25                       |
| 116   | Vak na lano   | 5                        |
| 117   | Vak na lano 100 m   | 20                       |
| 118   | Vak na lano 200 m   | 10                       |
| 119   | Vak pro házečí lanko  | 2                        |
| 120   | Vak pro psa   | 2                        |
| 121   | Vak F set   | 10                       |
| 122   | Závěs k vanovým nosítkům  | 2                        |
|       | <b>CELKEM</b>   | <b>1967</b>              |

6.3 Kupující si vyhrazuje právo čerpat zboží postupně v průběhu platnosti a účinnosti této rámcové dohody dle svých potřeb, a to i v malých množstvích, např. 1 ks, 2 ks, 4 ks apod.

## Článek 7 TERMÍN A MÍSTO PLNĚNÍ, DODACÍ PODMÍNKY

- 7.1 Prodávající se zavazuje provést dodávku vždy **nejpozději do třiceti (30) kalendářních dnů** od data potvrzení objednávky z rámcové dohody, pokud se smluvní strany nedohodnou jinak.
- 7.2 Místem plnění (předání a převzetí) dodávky zboží je: **HZS Středočeského kraje, Jana Palacha 1970, 272 01 Kladno, v pracovní dny od 7:00 do 15:00 hod.** Doprava zboží poštou, přepravní službou atp. se nevyklučuje; za poškození zboží při přepravě odpovídá prodávající a jde plně k jeho tíži, riziku a škodě.
- 7.3 Splněním dodávky se rozumí předání a převzetí kompletního bezvadného zboží v místě plnění a potvrzení předávacího protokolu nebo dodacího listu, ve kterém bude potvrzeno množství, kompletnost a nepoškozenost zboží kupujícím.
- 7.4 Jednotlivé dodávky zboží jsou splněny jejich dodávkou v rozsahu a množství podle dokladů řádně, včas a bez vad. Dnem splnění jednotlivé dodávky se rozumí den uvedený v předávacím protokolu, dodacím listu či jiného odpovídajícího dokladu ve kterém bude potvrzeno množství, kompletnost a nepoškozenost zboží kupujícím.
- 7.5 Kupující je oprávněn odmítnout převzetí jednotlivé dodávky, pokud tato dodávka nebude v souladu s potvrzenou objednávkou z rámcové dohody a ve sjednané kvalitě, přičemž v takovém případě zástupce kupujícího důvody odmítnutí převzetí jednotlivé dodávky písemně prodávajícímu sdělí, a to bez zbytečného odkladu. Prodávající je povinen odstranit vady nebo dodat nové zboží do dvou (2) pracovních dnů od odmítnutí převzetí jednotlivé dodávky, pokud se smluvní strany nedohodnou jinak.
- 7.6 Prodávající je povinen předat kupujícímu kompletní dokumentaci k prodávávanému zboží a kupující je povinen tuto dokumentaci převzít.
- 7.7 Kupující nabývá vlastnické právo k dodávce jejím převzetím. Nebezpečí škody na zboží přechází na kupujícího jeho převzetím v místě plnění.

## Článek 8 VADY A ZÁRUČNÍ PODMÍNKY

- 8.1 Prodávající je povinen dodat zboží v množství, typu a jakosti (technická specifikace pro lezecký materiál – příloha č. 3) dle objednávky z rámcové dohody a při dodržení obchodních podmínek sjednaných v této rámcové dohodě. Kupující je povinen dodané zboží převzít a zaplatit za něj kupní cenu.
- 8.2 Prodávající poskytuje ve smyslu § 2113 a násl. občanského zákoníku kupujícímu záruku za jakost zboží spočívající v tom, že zboží, jakož i jeho veškeré části i jednotlivé komponenty, bude po záruční dobu způsobilé k sesmluvněnému a ve výzvě k podání nabídek stanovenému účelu, a jinak není-li rámcovou dohodou či výzvou k podání nabídek stanoven speciální požadavek, tak alespoň obvyklému pro předmětné zboží a zachová si sesmluvněné či ve výzvě k podání nabídek stanovené vlastnosti, nejsou-li vyhrazeny speciálně, pak obvyklé vlastnosti.
- 8.3 Poruší-li prodávající povinnosti stanovené v odst. 8.1, jedná se o vady plnění. Kupující je povinen reklamovat vady bez zbytečného odkladu po jejich zjištění.
- 8.4 Zjistí-li kupující vady týkající se typu a jakosti dodaného zboží při dodání, je oprávněn odmítnout jeho převzetí a může objednávku z rámcové dohody stornovat. Storno objednávky bez zbytečného odkladu oznámí kupující prodávajícímu písemně (např. elektronickou poštou).
- 8.5 Zjistí-li kupující vady plnění po převzetí dodávky, je prodávající povinen k jejich odstranění nejpozději do čtrnácti (14) kalendářních dnů od doručení reklamace. Prodávající odstraní vady bezúplatně dodáním náhradního plnění v množství, typu a jakosti dle objednávky z rámcové dohody. Obdobně postupuje prodávající i v případě, nevyužije-li kupující svého práva stornování objednávky z rámcové dohody podle odst. 8.4 této rámcové dohody.

- 8.6 Na dodávky bude poskytnuta prodávajícím záruka za jakost, která zaručuje, že zboží bude odpovídat této rámcové dohodě a bude prosté právních vad. Prodávajícím bude poskytnuta záruční doba v délce minimálně 24 měsíců na zboží, která začíná běžet okamžikem převzetí zboží kupujícím. Ve stanovené lhůtě lze uplatnit práva z vadného plnění i záruku za jakost, přičemž po celou dobu lhůty jde důkazní břemeno k tíži prodávajícího.
- 8.7 Reklamačním místem je místo plnění, kde prodávající reklamaci vyřídí, případně na své náklady reklamované zboží přepraví do místa vyřízení reklamace a následně přepraví zpět. Reklamace se uplatňuje e-mailem, a to odesláním na el. adresu prodávajícího: . Prodávající je povinen přijetí reklamace obratem /nejpozději do 24 hodin/ potvrdit odesláním potvrzující el. zprávy kupujícímu; pokud přijetí nepotvrdí, má se za to že mu byla doručena v den následující po jejím odeslání kupujícímu a od této doby běží lhůta pro odstranění vad uvedená výše.
- 8.8 Veškeré náklady kupujícího spojené s uplatněním práv z vadného plnění či záruky /včetně záruky za jakost/ jdou plně k tíži prodávajícího. Kupující je oprávněn nárok uplatnit do jednoho roku od jeho zjištění a prodávající je povinen jej proplatit /jednoměsíční lhůta uvedená v § 1924 občanského zákoníku se nepoužije/.
- 8.9 Po dobu od nahlášení reklamace do řádného a úplného odstranění vad neběží záruční doba.

## Článek 9 CENA

- 9.1 V rámci zadávacího řízení o tuto rámcovou dohodu nabídl prodávající jednotkové ceny za předmět plnění dle čl. 5 a 6 této rámcové dohody, které jsou uvedeny v příloze č. 2 – Ceny lezeckého materiálu uvedených v čl. 6 této rámcové dohody.
- 9.2 Uvedené jednotkové ceny, v příloze č. 2, jsou považovány za ceny nejvýše přípustné a nepřekročitelné, zahrnující celní poplatky, cenu za dopravu do místa plnění, včetně dalších nákladů souvisejících s dodávkou předmětu plnění v této rámcové dohodě výslovně neuvedených.
- 9.3 Kupující může požadovat i dodávku jiného lezeckého materiálu, a to za podmínky, že požadovaný lezecký materiál je v nabídce internetového obchodu na webové adrese :  kterou provozuje prodávající. Cena tohoto lezeckého materiálu je oproti cenám internetového obchodu ponížena nejméně o 5 %. Pokud prodávající internetový obchod neprovozuje, tak se cena požadovaného lezeckého materiálu řídí aktuálním ceníkem prodávajícího, který prodávající poskytne jako přílohu č. 4 – aktuální ceník této rámcové dohody, a je oproti tomuto ceníku ponížena nejméně o 10 %. Prodávající je povinen v případě změny aktuálního ceníku neprodleně zaslat jeho aktuální verzi kupujícímu a v případě, že tak neučiní, má se za to, že platí ceník přiložený k rámcové dohodě.
- 9.4 Změna nabídnutých jednotkových cen zboží je možná v případě změny zákonných sazeb DPH, nebo změny kurzu USD nebo EUR o více než 20%, v případě, že je nabídka závislá na kurzu USD nebo EUR a musí zahrnovat veškeré náklady nezbytné k realizaci dodávek a to včetně nákladů na dopravu. Změna ceny je možná za stejných podmínek i směrem dolů.
- 9.5 Kurz CZK/EUR je 26,795 Kč a CZK/USD je 23,926 Kč, dle ČNB ke dni 25.06.2020 k datu konce lhůty pro podání nabídek.

## Článek 10 PLATEBNÍ PODMÍNKY

- 10.1 Platby se budou uskutečňovat v korunách českých (Kč/CZK) mezibankovním převodem mezi bankou kupujícího a bankou prodávajícího z účtu kupujícího na účet prodávajícího, uvedených v záhlaví této rámcové dohody, a to na základě faktury-daňového dokladu. Účet musí být vedený v České republice s možností úhrady kupní ceny v české měně /Kč, CZK/ a uvedený a zveřejněný v registru plátců DPH; v případě platby na zahraniční

účet jdou veškeré platby a poplatky k tíži prodávajícího.

- 10.2 Prodávající uvede celkovou cenu dodávky v Kč s DPH i bez DPH, s uvedením sazby DPH a její vyčíslení.
- 10.3 Prodávající uvede jednotkové ceny v Kč bez DPH a s DPH za každý jednotlivý typ.
- 10.4 Prodávající je povinen při předání dodávky kupujícímu společně s doklady dle čl. 7 odst. 7.3 této rámcové dohody předat fakturu. Pokud tak neučiní, je povinen nejpozději do 10 pracovních dnů od převzetí dodávky kupujícím vystavit a doručit fakturu za dodané zboží. Prodávající doručí fakturu v listinné podobě do sídla kupujícího, popřípadě elektronicky ve strukturovaných datových formátech dle usnesení vlády č. 347/2017 nebo ve formátu pdf na e-mailovou adresu: [REDACTED] z e-mailové adresy prodávajícího: [REDACTED] nebo do datové schránky kupujícího.
- 10.5 Cena jednotlivé dodávky bude zaplacená na základě faktury vystavené prodávajícím po řádném předání dodávky a jejím převzetí zástupcem kupujícího. Faktura – daňový doklad, která bude vystavena prodávajícím po předání dodávky, musí obsahovat:
  - a) všechny náležitosti daňového dokladu podle zákona č. 235/2004 Sb. o dani z přidané hodnoty, v platném znění,
  - b) náležitosti podle ustanovení § 435 občanského zákoníku,
  - c) náležitosti podle z. č. 563/1991 Sb., o účetnictví, ve znění pozdějších předpisů,
  - d) následující označení kupujícího: Hasičský záchranný sbor Středočeského kraje, fakturační adresa uvedená v objednávce k rámcové dohodě, IČO: [REDACTED]
  - e) rozpis položek předmětu plnění a označení přesně dle rámcové dohody, úplné bankovní spojení prodávajícího včetně čísla účtu; uvedený účet prodávajícího musí být veden v registru plátců DPH dle zákona č. 235/2004 Sb. o dani z přidané hodnoty, ve znění pozdějších předpisů /§ 96/. Porušení této zákonné povinnosti je považováno za podstatné porušení této rámcové dohody. Pokud prodávající nemá účet zřízený v peněžním ústavu na území ČR, bankovní poplatky za zahraniční platbu jdou na vrub prodávajícího.
  - f) přílohou faktury bude vždy dodací list nebo předávací protokol či jiný odpovídající doklad, který bude podepsán kupujícím.
- 10.6 Úhrada ceny bude prováděna po odsouhlasení kompletnosti dodaného předmětu plnění na základě dokladu potvrzeného zástupcem kupujícího.
- 10.7 Faktury jsou splatné do 21 kalendářních dnů ode dne jejich doručení kupujícímu na adresu uvedenou v objednávce.
- 10.8 Faktury vystavené v prosinci, musí být doručeny kupujícímu nejpozději do 7. prosince do 15:00 hod., při doručení po tomto termínu nelze fakturu proplatit v daném roce ani z počátku roku následujícího. Prodávající bere na vědomí, že vzhledem k ročnímu rozpočtovému cyklu organizační složky státu při podstatnějším prodlení s dodávkou (čl. 7 odst. 1) či faktury (čl. 10 odst. 4) nemůže do uvolnění rozpočtových prostředků v následujícím roce /zpravidla do konce měsíce února/ uhradit kupní cenu, v tomto případě se kupující nedostává do prodlení a není povinen hradit smluvní ani zákonný úrok z prodlení ani strpět jiné právní dopady této skutečnosti.
- 10.9 Cena jednotlivé dodávky se považuje za uhrazenou okamžikem odepsání fakturované ceny z bankovního účtu kupujícího.
- 10.10 Pokud kupující uplatní nárok na odstranění vady jednotlivé dodávky ve lhůtě splatnosti faktury, není kupující povinen až do odstranění vady uhradit cenu jednotlivé dodávky. Okamžikem odstranění vady jednotlivé dodávky začne běžet nová lhůta splatnosti faktury v délce dvaceti jedna (21) kalendářních dnů.
- 10.11 Kupující zálohy neposkytuje.
- 10.12 Kupující je oprávněn před uplynutím lhůty splatnosti faktury vrátit bez zaplacení fakturu, která neobsahuje náležitosti stanovené touto rámcovou dohodou nebo budou-li tyto údaje uvedeny chybně. Prodávající je povinen podle povahy nesprávnosti fakturu opravit nebo nově vyhotovit. V takovém případě není kupující v prodlení se zaplacením ceny jednotlivé dodávky. Okamžikem doručení náležitě doplněné či opravené faktury začne



běžet nová lhůta splatnosti faktury v délce do dvaceti jedna (21) kalendářních dnů.

#### Článek 11 SANKCE

- 11.1 Prodávající se zavazuje uhradit kupujícímu smluvní pokutu ve výši 0,25 % z celkové ceny nedodané dodávky (cena celkem uvedená v objednávce včetně DPH) – nejméně však 500 Kč za každý, i započatý den prodlení v těchto případech:
- a) prodlení se lhůtou stanovenou v čl. 4 odst. 4.3, čl. 7 odst. 7.1 a 7.5 této rámcové dohody,
  - b) nesplnění termínu, kompletnosti či bezvadnosti dodávky,
  - c) nesplnění stanoveného termínu k odstranění vad zboží, popř. neprovedení jeho výměny v záruční době dle čl. 8 odst. 8.5 této rámcové dohody,
  - d) nedodání faktury v termínu dle čl. 10 odst. 10.4 této rámcové dohody.
- 11.2 Prodávající je povinen uhradit smluvní pokutu, i když porušení smluvní povinnosti zakládající nárok kupujícího na smluvní pokutu sám nezavinil (princip absolutní objektivní odpovědnosti).
- 11.3 Při nedodržení termínu splatnosti řádně vystavené faktury – daňového dokladu je prodávající s výjimkou případu uvedeného v čl. 10 odst. 10.8 této rámcové dohody oprávněn požadovat po kupujícím úhradu úroku z prodlení z dlužné částky. Výše úroku z prodlení odpovídá ročně výši repo sazby stanovené Českou národní bankou pro první den kalendářního pololetí, v němž došlo k prodlení, zvýšené o 8 procentních bodů.
- 11.4 Ustanovením o smluvní pokutě není dotčeno právo oprávněné strany na náhradu škody v plné výši. Ustanovení § 2050 občanského zákoníku se nepoužije.
- 11.5 Úrok z prodlení a smluvní pokuta jsou splatné do 30 kalendářních dnů od data, kdy byla povinné straně doručena písemná výzva k jejich zaplacení oprávněnou stranou, a to na účet oprávněné strany uvedený v písemné výzvě.
- 11.6 Smluvní strany se dohodly, že případnou smluvní pokutu lze výlučně z podnětu kupujícího započíst oproti kupní ceně a tu bez dalšího o výši smluvní pokuty snížit; dále se smluvní strany dohodly, že ve smyslu § 2048 in fine občanského zákoníku může být smluvní pokuta výlučně z podnětu kupujícího a po vzájemné dohodě uhrazena rovněž formou jiného plnění než peněžitého (např. věcné plnění, poskytnutí služby apod.).

#### Článek 12 ODPOVĚDNOST ZA ŠKODU

- 12.1 Vznikne-li kupujícímu nebo třetí osobě v důsledku vady zboží nebo porušením smluvních povinností ze strany prodávajícího škoda na majetku, odpovídá prodávající za škodu v plném rozsahu, a to za každou škodu či za více škod spolu souvisejících.
- 12.2 Vznikne-li kupujícímu nebo třetí osobě v důsledku vady zboží nebo porušení smluvních povinností ze strany prodávajícího škoda na zdraví nebo dojde k usmrcení, odpovídá prodávající za škodu v neomezeném rozsahu.

### **SPOLEČNÁ USTANOVENÍ K RÁMCOVÉ DOHODĚ**

#### Článek 13 DOBA TRVÁNÍ RÁMCOVÉ DOHODY

- 13.1 Tato rámcová dohoda nabývá platnosti dnem, kdy je podepsána oběma smluvními stranami. Účinnosti nabývá uveřejněním v registru smluv (čl. 16).
- 13.2 Rámcová dohoda se uzavírá na dobu určitou; **účinnosti pozbývá dnem 30. června 2022** nebo vyčerpáním předpokládané hodnoty **1 909 909,00 Kč bez DPH (slovy „Jedemiliondevětsetdevětstisícdevětsetdevět korun české“)**. Prodávající plně akceptuje právo kupujícího jednostranným prohlášením ukončit účinnost této smlouvy při poklesu zůstatku pod 5 % předpokládané hodnoty, nebo za situace, kdy již nelze uskutečnit objednávku z rámcové dohody – v těchto případech je dnem pozbytí účinnosti den doručení písemného oznámení kupujícího prodávajícímu.

- 13.3 Po dobu účinnosti této rámcové dohody lze rámcovou dohodu zrušit pouze písemnou dohodou smluvních stran, není-li dále v této rámcové dohodě stanoveno jinak.
- 13.4 Při splnění podmínek stanovených v občanském zákoníku anebo v této rámcové dohodě, může kupující od této rámcové dohody odstoupit.
- 13.5 Rámcovou dohodu lze též v případě rozhodnutí nadřízeného orgánu kupujícího jednostranně vypovědět ze strany kupujícího bez výpovědní doby, a to bez jakýchkoli sankcí, náhrady škody apod. – např. komodita bude zařazena mezi komodity centrálně nakupované /v resortu Ministerstva vnitra ČR/, nebude udělena výjimka z centrálního nákupu atp.

#### Článek 14 ODSTOUPENÍ OD RÁMCOVÉ DOHODY

- 14.1 Kupující je oprávněn od rámcové dohody odstoupit zejména při podstatném porušení této rámcové dohody prodávajícím.
- 14.2 Podstatným porušením této rámcové dohody ze strany prodávajícího je zejména:
- a) pokud prodávající opakovaně, minimálně ve třech případech odmítne potvrdit objednávku z rámcové dohody, nereaguje na návrh kupujícího uskutečnit objednávku z rámcové dohody, anebo neposkytne následné plnění ve lhůtě podle této rámcové dohody,
  - b) opakované prodlení prodávajícího se splněním předmětu rámcové dohody ve sjednaném termínu plnění dle rámcové dohody /není plněno řádně, úplně, bezvadně či včas/,
  - c) opakované neplnění kvantitativních a kvalitativních požadavků kupujícího /zadavatele/ prodávajícím dle této rámcové dohody,
  - d) nesplnění stanoveného termínu k odstranění závad zboží, popř. neprovedení jeho výměny v záruční době dle čl. 8 odst. 8.5 této rámcové dohody,
  - e) nesplnění lhůty stanovené čl. 7 odst. 7.5 této rámcové dohody,
  - f) opakované nedodržení smluvních podmínek garantujících vlastnosti a kvalitu zboží dle specifikace v rámcové dohodě (včetně zadávací dokumentace, specifikace, technických podmínek apod.)
- 14.3 Kupující je dále oprávněn odstoupit od rámcové dohody, jestliže:
- a) bude rozhodnuto o likvidaci prodávajícího,
  - b) prodávající podá insolvenční návrh jako dlužník, insolvenční návrh podaný proti prodávajícímu bude zamítnut pro nedostatek majetku, bude rozhodnuto o úpadku prodávajícího nebo bude vydáno jiné rozhodnutí s obdobnými účinky,
  - c) prodávající bude stíhán anebo odsouzen za trestný čin.
- 14.4 Prodávající je oprávněn od rámcové dohody odstoupit při podstatném porušení této rámcové dohody kupujícím. Podstatným porušením této rámcové dohody kupujícím jeho prodlení s úhradou oprávněně a řádně vystavené faktury delším než 2 měsíce ode dne splatnosti faktury. V tomto případě je kupující povinen ke dni odstoupení vrátit prodávajícímu zboží, které nebylo uhrazeno.
- 14.5 Odstoupení od této rámcové dohody musí být písemné a musí v něm být uveden odkaz na ustanovení této rámcové dohody či právních předpisů, které zakládá oprávnění od rámcové dohody odstoupit. Účinky každého odstoupení od rámcové dohody nastávají okamžikem doručení písemného projevu vůle odstoupit od této rámcové dohody druhé smluvní straně.
- 14.6 Odstoupení od rámcové dohody se nedotýká práva na zaplacení smluvní pokuty nebo úroku z prodlení, pokud již dospěl, práva na náhradu škody z porušení smluvní povinnosti ani ujednání, které má vzhledem ke své povaze zavazovat strany i po odstoupení od rámcové dohody, zejména ujednání o způsobu řešení sporů.

Článek 15  
ZÁVĚREČNÁ USTANOVENÍ

- 15.1 Na důkaz toho, že smluvní strany s obsahem této rámcové dohody souhlasí, rozumí jí a zavazují se k jejímu plnění, připojují své podpisy a prohlašují, že tato rámcová dohoda byla uzavřena podle jejich svobodné a vážné vůle prosté tísně.
- 15.2 Tato rámcová dohoda se řídí primárně jejími ustanoveními, dále se řídí právním řádem České republiky, zejména ZoZVZ a dále příslušnými ustanoveními občanského zákoníku, pro kupní smlouvu a všemi právními předpisy upravujícími předmět rámcové dohody a oborovými technickými normami.
- 15.3 Smluvní strany uzavírají tuto smlouvu v souladu se zákonem č. 110/2019 Sb., o ochraně osobních údajů a podle Nařízení Evropského parlamentu a Rady (EU) 2016/679 ze dne 27. dubna 2016 o ochraně fyzických osob v souvislosti se zpracováním osobních údajů a o volném pohybu těchto údajů a o zrušení směrnice 95/46/ES (obecné nařízení o ochraně osobních údajů).
- 15.4 Spory vyplývající z rámcové dohody se budou přednostně řešit smírně. Pokud se nepodaří smírně vyřešit spory, prorogují smluvní strany pro řešení jejich sporů Okresní soud v Kladně a české právo.
- 15.5 Rámcová dohoda může být doplňována nebo měněna písemnými číslovanými dodatky, a to pouze v těch částech, které nemají vliv na podmínky předmětného zadávacího řízení. Podstatná změna rámcové dohody není přípustná. Za podstatnou změnu rámcové dohody jsou považovány změny zadávacích podmínek (zejména změny v předmětu plnění, technické specifikaci nebo v obchodních a platebních podmínkách), které by mohly mít vliv na okruh původních zájemců o veřejnou zakázku.
- 15.6 Prodávající bez jakýchkoliv výhrad souhlasí se zveřejněním svých identifikačních údajů a dalších údajů uvedených v této rámcové dohodě včetně ceny za předmět plnění.
- 15.7 Prodávající bere na vědomí povinnost smluvních stran uveřejnit uzavřenou rámcovou dohodu v registru smluv dle zákona č. 340/2015 Sb., o zvláštních podmínkách účinnosti některých smluv, uveřejňování těchto smluv a o registru smluv; **tuto rámcovou dohodu uveřejní kupující.** Prodávající souhlasí s uveřejněním celého textu rámcové dohody a prohlašuje, že skutečnosti v ní uvedené nepovažuje za obchodní tajemství ve smyslu příslušných ustanovení právních předpisů.
- 15.8 Prodávající bez jakýchkoliv výhrad výslovně uvádí, že všechny informace, které poskytne kupujícímu v souvislosti s touto rámcovou dohodou, nejsou informace důvěrné ve smyslu § 1730 občanského zákoníku.
- 15.9 Prodávající bez jakýchkoliv výhrad výslovně uvádí, že všechny informace, které poskytne kupujícímu v souvislosti s touto rámcovou dohodou, nejsou obchodním tajemstvím ve smyslu § 504 a § 2985 občanského zákoníku.
- 15.10 Kupující nenese odpovědnost za jakoukoliv škodu vzniklou v souvislosti s uveřejněním či použitím informací, které byly poskytnuty prodávajícím v souvislosti s touto rámcovou dohodou.
- 15.11 Prodávající prohlašuje, že plněním závazků dle této rámcové dohody nezasahuje do práv duševního vlastnictví třetích osob.
- 15.12 Smluvní strany se zavazují veškerou komunikaci provádět pouze v českém jazyce; všechny písemnosti, dokumenty, návody, faktury, dodatky, certifikáty apod. budou výhradně v českém jazyce.
- 15.13 Prodávající se zavazuje povinností umožnit osobám oprávněným k výkonu finanční kontroly provést kontrolu dokladů souvisejících s plněním zakázky, a to po dobu danou právními předpisy k jejich archivaci (zejména zákon č. 563/1991 Sb., o účetnictví, ve znění pozdějších předpisů a zákon č. 235/2004 Sb., o dani z přidané hodnoty, ve znění pozdějších předpisů).

15.14 Prodávající plně akceptuje zvlášť významné upozornění kupujícího o zvláštní povaze pořizovaného zboží a souvisejících služeb nezbytných pro plnění zákonem stanovené působnosti kupujícího, což je umocněno nezbytností rychlého vybavení jednotek požární ochrany /kupujícího/ předmětným zbožím určeným pro zásahovou činnost, jehož koupě je předmětem této rámcové dohody, aby byly v co nejkratší možné době vytvořeny podmínky pro účinnou ochranu života a zdraví občanů a majetku před požáry a pro poskytování pomoci při požárech, dopravních nehodách, technických zásazích, živelních pohromách a jiných mimořádných událostech. Základním posláním kupujícího je chránit životy a zdraví obyvatel a majetek před požáry a poskytovat účinnou pomoc při mimořádných událostech, k čemuž slouží nabývaný majetek státu - zde lezecký materiál - se kterým bude příslušen hospodařit kupující a který je vyhrazen pro úkoly integrovaného záchranného systému, jednotek požární ochrany a hasičského záchranného sboru. Z výše uvedeného krom jiného plyne, že dodržení termínů uvedených zejména v čl. 7 odst. 7.1 a čl. 8 odst. 8.5 této rámcové dohody je nezbytné pro bezproblémové plnění povinností kupujícího stanovených právními předpisy, systémem plošného pokrytí a režimem poplachových plánů apod. Výše uvedenému musí být podřízen režim rámcové dohody a rovněž při výkladu smluvních ujednání přikládána adekvátní důležitost a tvrdost, a to zejména v oblasti zajištění závazku – utvrzení dluhu smluvní pokutou (čl. 11), odpovědnosti za škodu (čl. 12), a odstoupení od rámcové dohody (čl. 14), kterou považuje prodávající za zcela přiměřenou.

15.15 Nedílnou součástí této rámcové dohody jsou:

- a. Příloha č. 1 – Vzor objednávky z rámcové dohody
- b. Příloha č. 2 – Nabídková cena za předmět plnění
- c. Příloha č. 3 – Technická specifikace pro lezecký materiál
- d. Příloha č. 4 – Internetový odkaz na aktuální ceník

V Kladně

V Kladně

Za prodávajícího

Za kupujícího

Pavel Doležal  
Jednatel společnosti  
SAMBAR s.r.o.

plk. Ing. Miloslav Svatoš  
ředitel HZS Středočeského kraje  
vrchní rada

O B J E D N Á V K A z rámcové dohody č. 

**OBJEDNATEL:**

Hasičský záchranný sbor  
Středočeského kraje  
Jana Palacha 1970  
Kladno  
27201

**DODAVATEL:**

xxx

Banka: CNBA  
Praha  
účet: 8609881/0710

.....

Tel:   
Fax: 

Tel:  
Fax:

IČ: 70885371  
Výpis z registru ek.subjektů č.j.961/2004

IČ: .....  
DIČ:

Výpis z registru ek.subjektů:

SÍDLO ODBĚRATELE (uvádějte na faktury):  
-----

Hasičský záchranný sbor  
Středočeského kraje  
Jana Palacha 1970  
272 01 Kladno

POŠTOVNÍ ADRESA ODBĚRATELE :  
(Adresa, na kterou zašlete faktury)

DODÁVKA NA ADRESU :

Hasičský záchranný sbor  
Středočeského kraje  
Jana Palacha 1970  
Kladno  
27201 Kladno

Hasičský záchranný sbor  
Středočeského kraje  
Jana Palacha 1970  
Kladno  
27201 Kladno

Na základě rámcové dohody objednáváme u Vás:

| Pol. | Druh zboží - materiálu, služby | MJ | Množství | Kč/MJ s DPH |
|------|--------------------------------|----|----------|-------------|
| 1    | *****                          |    | .....    | .....       |

Předpokládaná cena s DPH celkem : **0.00**

Potvrzenou objednávku zašlete objednavateli do pěti kalendářních dnů ode dne doručení.

# Pavel Doležal



Příloha č. 2 - Nabídkové ceny lezeckého materiálu

| č. | Název lezeckého materiálu                           | Počet ks | Cena za ks bez DPH | Cena za ks s DPH 21% | Cena celkem bez DPH | Cena celkem s DPH 21% |
|----|---|----------|--------------------|----------------------|---------------------|-----------------------|
| 1  | Anti-rotací lanko                                   | 3        | 700,00 Kč          | 847,00 Kč            | 2 100,00 Kč         | 2 541,00 Kč           |
| 2  | Arboristická smyčka s dvěma kroužky 100 cm          | 2        | 392,00 Kč          | 474,32 Kč            | 784,00 Kč           | 948,64 Kč             |
| 3  | Batoch na vybavení 65l                              | 20       | 3 000,00 Kč        | 3 630,00 Kč          | 60 000,00 Kč        | 72 600,00 Kč          |
| 4  | Bivakovací vak                                      | 1        | 1 253,00 Kč        | 1 516,13 Kč          | 1 253,00 Kč         | 1 516,13 Kč           |
| 5  | Blokant pro záchranáře                              | 8        | 1 800,00 Kč        | 2 178,00 Kč          | 14 400,00 Kč        | 17 424,00 Kč          |
| 6  | Celotělový úvazek M/L, XL                           | 20       | 1 480,00 Kč        | 1 790,80 Kč          | 29 600,00 Kč        | 35 816,00 Kč          |
| 7  | Čtyřstupňový žebříček                               | 1        | 783,00 Kč          | 947,43 Kč            | 783,00 Kč           | 947,43 Kč             |
| 8  | Evakuační trojúhelník kombinovaný                   | 5        | 1 397,00 Kč        | 1 690,37 Kč          | 6 985,00 Kč         | 8 451,85 Kč           |
| 9  | Evakuační trojúhelník univerzální                   | 9        | 1 100,00 Kč        | 1 331,00 Kč          | 9 900,00 Kč         | 11 979,00 Kč          |
| 10 | Fixační popruhy k vanovým nosičům                   | 2        | 1 120,00 Kč        | 1 355,20 Kč          | 2 240,00 Kč         | 2 710,40 Kč           |
| 11 | Házeč pytlík 350g                                   | 2        | 246,00 Kč          | 297,66 Kč            | 492,00 Kč           | 595,32 Kč             |
| 12 | Hranová kladka                                      | 4        | 5 200,00 Kč        | 6 292,00 Kč          | 20 800,00 Kč        | 25 168,00 Kč          |
| 13 | Hranová kladka velká                                | 2        | 4 185,00 Kč        | 5 063,85 Kč          | 8 370,00 Kč         | 10 127,70 Kč          |
| 14 | Chránič popruhu                                     | 20       | 19,00 Kč           | 22,99 Kč             | 380,00 Kč           | 459,80 Kč             |
| 15 | Chránička lana 50 cm                                | 10       | 167,00 Kč          | 202,07 Kč            | 1 670,00 Kč         | 2 020,70 Kč           |
| 16 | Chránička lana 70 cm                                | 10       | 183,00 Kč          | 221,43 Kč            | 1 830,00 Kč         | 2 214,30 Kč           |
| 17 | Chránička lana z nerezové oceli                     | 11       | 1 299,00 Kč        | 1 571,79 Kč          | 14 289,00 Kč        | 17 289,69 Kč          |
| 18 | Karabina HMS s automatickou pojistkou               | 60       | 510,00 Kč          | 617,10 Kč            | 30 600,00 Kč        | 37 026,00 Kč          |
| 19 | Karabina HMS se šroubovací pojistkou                | 60       | 420,00 Kč          | 508,20 Kč            | 25 200,00 Kč        | 30 492,00 Kč          |
| 20 | Karabina ledvinového tvaru s automatickou pojistkou | 60       | 475,00 Kč          | 574,75 Kč            | 28 500,00 Kč        | 34 485,00 Kč          |
| 21 | Karabina ledvinového tvaru se šroubovací pojistkou  | 60       | 375,00 Kč          | 453,75 Kč            | 22 500,00 Kč        | 27 225,00 Kč          |
| 22 | Karabina ocelová s automatickým zámkem              | 40       | 213,00 Kč          | 257,73 Kč            | 8 520,00 Kč         | 10 309,20 Kč          |
| 23 | Karabina ocelová se šroubovací pojistkou            | 40       | 173,00 Kč          | 209,33 Kč            | 6 920,00 Kč         | 8 373,20 Kč           |
| 24 | Karabina ocelová šroubovací D                       | 5        | 210,00 Kč          | 254,10 Kč            | 1 050,00 Kč         | 1 270,50 Kč           |
| 25 | Karabina ocelová tvaru delta                        | 5        | 159,00 Kč          | 192,39 Kč            | 795,00 Kč           | 961,95 Kč             |
| 26 | Karabina ovál ocelová s automatickým zámkem         | 20       | 328,00 Kč          | 396,88 Kč            | 6 560,00 Kč         | 7 937,60 Kč           |
| 27 | Karabina ovál s automatickým zámkem                 | 20       | 374,00 Kč          | 452,54 Kč            | 7 480,00 Kč         | 9 050,80 Kč           |
| 28 | Karabina ovál se šroubovací pojistkou               | 20       | 275,00 Kč          | 332,75 Kč            | 5 500,00 Kč         | 6 655,00 Kč           |
| 29 | Karabina pro via ferraty                            | 50       | 484,00 Kč          | 585,64 Kč            | 24 200,00 Kč        | 29 282,00 Kč          |
| 30 | Karabina pro zavešení materiálu - plastová          | 20       | 75,00 Kč           | 90,75 Kč             | 1 500,00 Kč         | 1 815,00 Kč           |
| 31 | Karabina s širokým otevřením                        | 2        | 1 300,00 Kč        | 1 573,00 Kč          | 2 600,00 Kč         | 3 146,00 Kč           |
| 32 | Karabina s dvojitou automatickou pojistkou          | 80       | 400,00 Kč          | 484,00 Kč            | 32 000,00 Kč        | 38 720,00 Kč          |

|    |  |    |              |              |              |               |                            |
|----|--|----|--------------|--------------|--------------|---------------|----------------------------|
| 33 | Karabina s širokým otevřením velká                           | 2  | 2 100,00 Kč  | 2 541,00 Kč  | 4 200,00 Kč  | 5 082,00 Kč   | Petzl MGO 110              |
| 34 | Karabina tvaru D nosnost min 22 kN                           | 6  | 650,00 Kč    | 786,50 Kč    | 3 900,00 Kč  | 4 719,00 Kč   | Petzl Omni TL              |
| 35 | Karabinka na materiál  | 15 | 60,00 Kč     | 72,60 Kč     | 900,00 Kč    | 1 089,00 Kč   | Singing Rock mini D        |
| 36 | Kladka dvojitá   | 6  | 2 010,00 Kč  | 2 432,10 Kč  | 12 060,00 Kč | 14 592,60 Kč  | Petzl Twin                 |
| 37 | Kladka mini  | 2  | 837,00 Kč    | 1 012,77 Kč  | 1 674,00 Kč  | 2 025,54 Kč   | Petzl Mini                 |
| 38 | Kladka pro pohyb po ocelových lanech                         | 1  | 4 465,00 Kč  | 5 402,65 Kč  | 4 465,00 Kč  | 5 402,65 Kč   | Petzl Rollcab              |
| 39 | Kladka pro záchranné práce                                   | 15 | 1 005,00 Kč  | 1 216,05 Kč  | 15 075,00 Kč | 18 240,75 Kč  | Petzl Rescue               |
| 40 | Kladka s blokántem   | 5  | 1 934,00 Kč  | 2 340,14 Kč  | 9 670,00 Kč  | 11 700,70 Kč  | Petzl Profraxion           |
| 41 | Kladka tandemová   | 5  | 1 210,00 Kč  | 1 464,10 Kč  | 6 050,00 Kč  | 7 320,50 Kč   | Petzl Tandem SPEED         |
| 42 | Kotvící deska  | 5  | 872,00 Kč    | 1 055,12 Kč  | 4 360,00 Kč  | 5 275,60 Kč   | Petzl PAW 63M              |
| 43 | Kotvící deska malá   | 5  | 475,00 Kč    | 574,75 Kč    | 2 375,00 Kč  | 2 873,75 Kč   | Petzl PAW 63S              |
| 44 | Kotvící deska velká  | 5  | 1 396,00 Kč  | 1 689,16 Kč  | 6 980,00 Kč  | 8 445,80 Kč   | Petzl PAW 63L              |
| 45 | Kotvící tyč  | 1  | 5 054,00 Kč  | 6 115,34 Kč  | 5 054,00 Kč  | 6 115,34 Kč   | Singing Rock D-Mobile      |
| 46 | Lano horolezecké dynamické 11 mm 60 m nosnost min 22 kN      | 10 | 3 250,00 Kč  | 3 932,50 Kč  | 32 500,00 Kč | 39 325,00 Kč  | Tendon Trust 11mm          |
| 47 | Lano horolezecké nízkoprůtažné 11 mm 200 m nosnost min 22 kN | 4  | 8 050,00 Kč  | 9 740,50 Kč  | 32 200,00 Kč | 38 962,00 Kč  | Tendon Static 11mm         |
| 48 | Lano horolezecké nízkoprůtažné 11 mm 100 m nosnost min 22 kN | 5  | 3 950,00 Kč  | 4 779,50 Kč  | 19 750,00 Kč | 23 897,50 Kč  | Tendon Static 11mm         |
| 49 | Lano horolezecké nízkoprůtažné 11 mm 30 m nosnost min 22 kN  | 30 | 1 190,00 Kč  | 1 439,90 Kč  | 35 700,00 Kč | 43 197,00 Kč  | Tendon Static 11mm         |
| 50 | Lano horolezecké nízkoprůtažné 11 mm 40 m nosnost min 22 kN  | 5  | 1 630,00 Kč  | 1 972,30 Kč  | 8 150,00 Kč  | 9 861,50 Kč   | Tendon Static 11mm         |
| 51 | Lano horolezecké nízkoprůtažné 11 mm 50 m nosnost min 22 kN  | 5  | 2 037,00 Kč  | 2 464,77 Kč  | 10 185,00 Kč | 12 323,85 Kč  | Tendon Static 11mm         |
| 52 | Lano horolezecké nízkoprůtažné 11 mm 60 m nosnost min 22 kN  | 40 | 2 370,00 Kč  | 2 867,70 Kč  | 94 800,00 Kč | 114 708,00 Kč | Tendon Static 11mm         |
| 53 | Lano horolezecké s kevlarovým opletem 30 m                   | 2  | 3 700,00 Kč  | 4 477,00 Kč  | 7 400,00 Kč  | 8 954,00 Kč   | Tendon Aramid 11mm         |
| 54 | Lano horolezecké s ocelovým meziopletem 60 m                 | 2  | 5 250,00 Kč  | 6 352,50 Kč  | 10 500,00 Kč | 12 705,00 Kč  | Tendon Force 11 mm         |
| 55 | Lano horolezecké s kevlarovým opletem 60 m                   | 2  | 7 400,00 Kč  | 8 954,00 Kč  | 14 800,00 Kč | 17 908,00 Kč  | Tendon Aramid 11mm         |
| 56 | Lano horolezecké s ocelovým meziopletem 30 m                 | 2  | 2 654,00 Kč  | 3 211,34 Kč  | 5 308,00 Kč  | 6 422,68 Kč   | Tendon Force 11 mm         |
| 57 | Lano horolezecké se zapleteným jádrem 30 m                   | 2  | 1 394,00 Kč  | 1 686,74 Kč  | 2 788,00 Kč  | 3 373,48 Kč   | Tendon Secure 11mm         |
| 58 | Lano horolezecké se zapleteným jádrem 60 m                   | 2  | 2 787,00 Kč  | 3 372,27 Kč  | 5 574,00 Kč  | 6 744,54 Kč   | Tendon Secure 11mm         |
| 59 | Lano horolezecké záchranné 10,5 mm 30 m                      | 30 | 1 330,00 Kč  | 1 609,30 Kč  | 39 900,00 Kč | 48 279,00 Kč  | Beal Rescue 10,5           |
| 60 | Lano horolezecké záchranné 10,5 mm 60 m                      | 28 | 2 590,00 Kč  | 3 133,90 Kč  | 72 520,00 Kč | 87 749,20 Kč  | Beal Rescue 10,5           |
| 61 | Lano horolezecké plovoucí typu A 11 mm 30 m                  | 10 | 2 117,00 Kč  | 2 561,57 Kč  | 21 170,00 Kč | 25 615,70 Kč  | Beal Pro Water Unico 11mm  |
| 62 | Lanová svěra mini  | 2  | 559,00 Kč    | 676,39 Kč    | 1 118,00 Kč  | 1 352,78 Kč   | Petzl Tibloc               |
| 63 | Lanová svěra nožní   | 5  | 1 079,00 Kč  | 1 305,59 Kč  | 5 395,00 Kč  | 6 527,95 Kč   | Petzl Pantin               |
| 64 | Lanová svěra prsní   | 10 | 950,00 Kč    | 1 149,50 Kč  | 9 500,00 Kč  | 11 495,00 Kč  | Petzl Crall                |
| 65 | Lanová svěra ruční levá                                      | 10 | 1 010,00 Kč  | 1 222,10 Kč  | 10 100,00 Kč | 12 221,00 Kč  | Petzl Ascension L          |
| 66 | Lanová svěra ruční pravá                                     | 10 | 1 010,00 Kč  | 1 222,10 Kč  | 10 100,00 Kč | 12 221,00 Kč  | Petzl Ascension P          |
| 67 | Lanýard ze statického lana 150 cm                            | 2  | 210,00 Kč    | 254,10 Kč    | 420,00 Kč    | 508,20 Kč     | Singing Rock Lanýard J 150 |
| 68 | Nahazovací laniko 100 m                                      | 2  | 283,00 Kč    | 342,43 Kč    | 566,00 Kč    | 684,86 Kč     | Tendon Timber 3mm          |
| 69 | Nositka vanová dělitelná                                     | 2  | 16 300,00 Kč | 19 723,00 Kč | 32 600,00 Kč | 39 446,00 Kč  | Spencer Twin shell         |

|     |   |    |             |             |              |               |                                      |
|-----|---|----|-------------|-------------|--------------|---------------|--------------------------------------|
| 70  | Nožní vak na lano   | 10 | 658,00 Kč   | 796,18 Kč   | 6 580,00 Kč  | 7 961,80 Kč   | Singing Rock Urna                    |
| 71  | Nůž pro letecké záchranáře  | 2  | 1 918,00 Kč | 2 320,78 Kč | 3 836,00 Kč  | 4 641,56 Kč   | MIKOV 392-NG-4 VZ.75/CER UTON        |
| 72  | Nůž pro záchranáře  | 10 | 465,00 Kč   | 562,65 Kč   | 4 650,00 Kč  | 5 626,50 Kč   | Petzl Spatha                         |
| 73  | Ocelová smyčce 100 cm pevnost 15 kN                                 | 10 | 260,00 Kč   | 314,60 Kč   | 2 600,00 Kč  | 3 146,00 Kč   | Singing Rock steel Lanyard 100cm     |
| 74  | Ocelová smyčce 130 cm pevnost 15 kN                                 | 10 | 286,00 Kč   | 346,06 Kč   | 2 860,00 Kč  | 3 460,60 Kč   | Singing Rock steel Lanyard 130cm     |
| 75  | Ocelová smyčce 180 cm pevnost 15 kN                                 | 10 | 320,00 Kč   | 387,20 Kč   | 3 200,00 Kč  | 3 872,00 Kč   | Singing Rock steel Lanyard 180cm     |
| 76  | Oční ochranný štít s elektrickou ochranou                           | 3  | 1 020,00 Kč | 1 234,20 Kč | 3 060,00 Kč  | 3 702,60 Kč   | Petzl Vizen                          |
| 77  | Ochranná přilba pro lezce   | 10 | 1 300,00 Kč | 1 573,00 Kč | 13 000,00 Kč | 15 730,00 Kč  | Petzl Vertex VENT                    |
| 78  | Osmá slaňovací L  | 5  | 192,00 Kč   | 232,32 Kč   | 960,00 Kč    | 1 161,60 Kč   | Singing Rock osma Large              |
| 79  | Otočný závěs  | 5  | 1 300,00 Kč | 1 573,00 Kč | 6 500,00 Kč  | 7 865,00 Kč   | Petzl Swivel P58L                    |
| 80  | Pohyblivý zachycovač pádu se zajišťovací funkcí                     | 1  | 4 100,00 Kč | 4 961,00 Kč | 4 100,00 Kč  | 4 961,00 Kč   | Petzl Asap Lock                      |
| 81  | Pomocná smyčka pro uchycení motorové pily                           | 5  | 120,00 Kč   | 145,20 Kč   | 600,00 Kč    | 726,00 Kč     | Singing Rock Tool Holder             |
| 82  | Pomocná šňůra REEP 2 mm 100 m                                       | 5  | 550,00 Kč   | 665,50 Kč   | 2 750,00 Kč  | 3 327,50 Kč   | Singing Rock 2mm Hammer cord         |
| 83  | Pomocná šňůra REEP 5 mm 50 m  | 8  | 480,00 Kč   | 580,80 Kč   | 3 840,00 Kč  | 4 646,40 Kč   | Singing Rock reep 5mm                |
| 84  | Popruh stoupací   | 10 | 329,00 Kč   | 398,09 Kč   | 3 290,00 Kč  | 3 980,90 Kč   | Singing Rock footer II complete      |
| 85  | Popruh stoupací z pomocné šňůry                                     | 20 | 314,00 Kč   | 379,94 Kč   | 6 280,00 Kč  | 7 598,80 Kč   | Singing Rock footer XP               |
| 86  | Postroj zachycovací celotělový pracovní v. M/L, XL                  | 20 | 3 700,00 Kč | 4 477,00 Kč | 74 000,00 Kč | 89 540,00 Kč  | Singing Rock Expert 3D M/L SPEED     |
| 87  | Ramenní závěs   | 1  | 1 917,00 Kč | 2 319,57 Kč | 1 917,00 Kč  | 2 319,57 Kč   | Petzl Lift                           |
| 88  | Rukavice pro práci ve výšce a nad volnou hloubkou velikost M, L, XL | 90 | 950,00 Kč   | 1 149,50 Kč | 85 500,00 Kč | 103 455,00 Kč | Petzl Cordex Plus                    |
| 89  | Sada textilií v klíněnců  | 2  | 1 680,00 Kč | 2 032,80 Kč | 3 360,00 Kč  | 4 065,60 Kč   | Uforing Sada Mini                    |
| 90  | Samoblokovací slaňovací brzda                                       | 30 | 2 650,00 Kč | 3 206,50 Kč | 79 500,00 Kč | 96 195,00 Kč  | Petzl Rig                            |
| 91  | Samoblokovací slaňovací zařízení s funkcí anti-panik                | 23 | 3 790,00 Kč | 4 585,90 Kč | 87 170,00 Kč | 105 475,70 Kč | Petzl ID s                           |
| 92  | Slaňovací brzda   | 10 | 2 199,00 Kč | 2 660,79 Kč | 21 990,00 Kč | 26 607,90 Kč  | Petzl Stop 2019                      |
| 93  | Slaňovací zařízení s integrovanou kladnou s blokantem               | 11 | 7 500,00 Kč | 9 075,00 Kč | 82 500,00 Kč | 99 825,00 Kč  | Petzl Maestro                        |
| 94  | Smyčka 20 mm 100 m nosnost min 17 kN                                | 2  | 2 926,00 Kč | 3 540,46 Kč | 5 852,00 Kč  | 7 080,92 Kč   | Singing Rock DUJTY POPRUH            |
| 95  | Smyčka dvojitá nastavitelná   | 30 | 1 118,00 Kč | 1 352,78 Kč | 33 540,00 Kč | 40 583,40 Kč  | Petzl Progress Adjust                |
| 96  | Smyčka expresní 16 mm 11 cm   | 20 | 21,00 Kč    | 25,41 Kč    | 420,00 Kč    | 508,20 Kč     | Singing rock EXPRESKOVA SMYČKA 16 mm |
| 97  | Smyčka expresní 16 mm 30 cm   | 20 | 36,00 Kč    | 43,56 Kč    | 720,00 Kč    | 871,20 Kč     | Singing rock EXPRESKOVA SMYČKA 16 mm |
| 98  | Smyčka šitá 18 mm 40 cm nosnost min 22 kN                           | 20 | 69,00 Kč    | 83,49 Kč    | 1 380,00 Kč  | 1 669,80 Kč   | BEAL šitá smyčce 18mm                |
| 99  | Smyčka šitá 20 mm 120 cm nosnost min 22 kN                          | 70 | 108,00 Kč   | 130,68 Kč   | 7 560,00 Kč  | 9 147,60 Kč   | Singing Rock Open sling 120          |
| 100 | Smyčka šitá 20 mm 150 cm nosnost min 22 kN                          | 50 | 122,00 Kč   | 147,62 Kč   | 6 100,00 Kč  | 7 381,00 Kč   | Singing Rock Open sling 150          |
| 101 | Smyčka šitá 20 mm 60 cm nosnost min 22 kN                           | 70 | 82,00 Kč    | 99,22 Kč    | 5 740,00 Kč  | 6 945,40 Kč   | Singing Rock Open sling 60           |
| 102 | Smyčka šitá 20 mm 80 cm nosnost min 22 kN                           | 70 | 95,00 Kč    | 114,95 Kč   | 6 650,00 Kč  | 8 046,50 Kč   | Singing Rock Open sling 80           |
| 103 | Smyčka šitá s okem 60 cm  | 50 | 122,00 Kč   | 147,62 Kč   | 6 100,00 Kč  | 7 381,00 Kč   | Singing rock EYE sling 60            |
| 104 | Smyčka šitá s okem 80 cm  | 50 | 147,00 Kč   | 177,87 Kč   | 7 350,00 Kč  | 8 893,50 Kč   | Singing rock EYE sling 80            |
| 105 | Smyčka šitá s okem 120 cm   | 50 | 173,00 Kč   | 209,33 Kč   | 8 650,00 Kč  | 10 466,50 Kč  | Singing rock EYE sling 120           |
| 106 | Smyčka šitá s okem 150 cm   | 50 | 193,00 Kč   | 233,53 Kč   | 9 650,00 Kč  | 11 676,50 Kč  | Singing rock EYE sling 150           |



|                    |   |             |              |              |                        |                        |                                    |
|--------------------|---|-------------|--------------|--------------|------------------------|------------------------|------------------------------------|
| 107                | Smyčka záchranná  | 4           | 1 605,00 Kč  | 1 942,05 Kč  | 6 420,00 Kč            | 7 768,20 Kč            | Alpin Bupex ZS MB                  |
| 108                | Speleologická nosítka                                     | 2           | 22 000,00 Kč | 26 620,00 Kč | 44 000,00 Kč           | 53 240,00 Kč           | SKED Basic SK - 200 - OR           |
| 109                | Spojovací polohovací prostředek                           | 5           | 2 450,00 Kč  | 2 964,50 Kč  | 12 250,00 Kč           | 14 822,50 Kč           | Petzl GRILLON                      |
| 110                | Stahovací popruhy ke speleologickým nosítkům              | 4           | 8 000,00 Kč  | 9 680,00 Kč  | 32 000,00 Kč           | 38 720,00 Kč           | SKED evac sk-200                   |
| 111                | Svítilna čelová   | 20          | 1 260,00 Kč  | 1 524,60 Kč  | 25 200,00 Kč           | 30 492,00 Kč           | Petzl Pixa 3                       |
| 112                | Tlumič pádu s integrovanou dvojitou smyčkou a 2x karabina | 4           | 2 920,00 Kč  | 3 533,20 Kč  | 11 680,00 Kč           | 14 132,80 Kč           | Petzl ABSORBICA- Y MGO 80          |
| 113                | Tlumič pádu s integrovaným spojovacím prostředkem         | 2           | 900,00 Kč    | 1 089,00 Kč  | 1 800,00 Kč            | 2 178,00 Kč            | Petzl ABSORBICA- I 80cm            |
| 114                | Transportní batoh na vybavení 35 l                        | 20          | 1 162,00 Kč  | 1 406,02 Kč  | 23 240,00 Kč           | 28 120,40 Kč           | Singing Rock Gear Bag 35 L         |
| 115                | Transportní batoh na vybavení 50 l                        | 25          | 1 247,00 Kč  | 1 508,87 Kč  | 31 175,00 Kč           | 37 721,75 Kč           | Singing Rock Gear Bag 50 L         |
| 116                | Vak na lano   | 5           | 450,00 Kč    | 544,50 Kč    | 2 250,00 Kč            | 2 722,50 Kč            | Kong Omni                          |
| 117                | Vak na lano 100 m   | 20          | 1 050,00 Kč  | 1 270,50 Kč  | 21 000,00 Kč           | 25 410,00 Kč           | Kong Rope Bag 100m                 |
| 118                | Vak na lano 200 m   | 10          | 1 200,00 Kč  | 1 452,00 Kč  | 12 000,00 Kč           | 14 520,00 Kč           | Kong Rope Bag 200m                 |
| 119                | Vak pro házečí laniko                                     | 2           | 1 038,00 Kč  | 1 255,98 Kč  | 2 076,00 Kč            | 2 511,96 Kč            | Petzl ECLIPS                       |
| 120                | Vak pro psa   | 2           | 1 421,00 Kč  | 1 719,41 Kč  | 2 842,00 Kč            | 3 438,82 Kč            | Singing rock LAIKA                 |
| 121                | Via Ferrata set   | 10          | 1 350,00 Kč  | 1 633,50 Kč  | 13 500,00 Kč           | 16 335,00 Kč           | Singing Rock Phario palm           |
| 122                | Závěs k vanovým nosítkům                                  | 2           | 7 600,00 Kč  | 9 196,00 Kč  | 15 200,00 Kč           | 18 392,00 Kč           | Spencer Závěs pod vrtulník STX 519 |
| <b>CENA CELKEM</b> |   | <b>1967</b> |              |              | <b>1 799 996,00 Kč</b> | <b>2 177 995,16 Kč</b> |                                    |

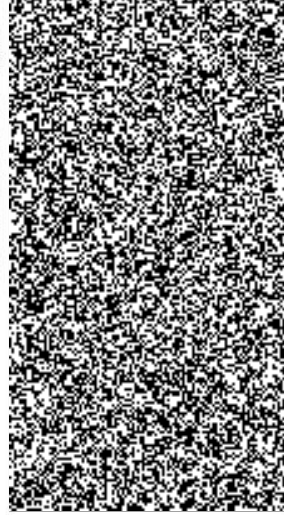

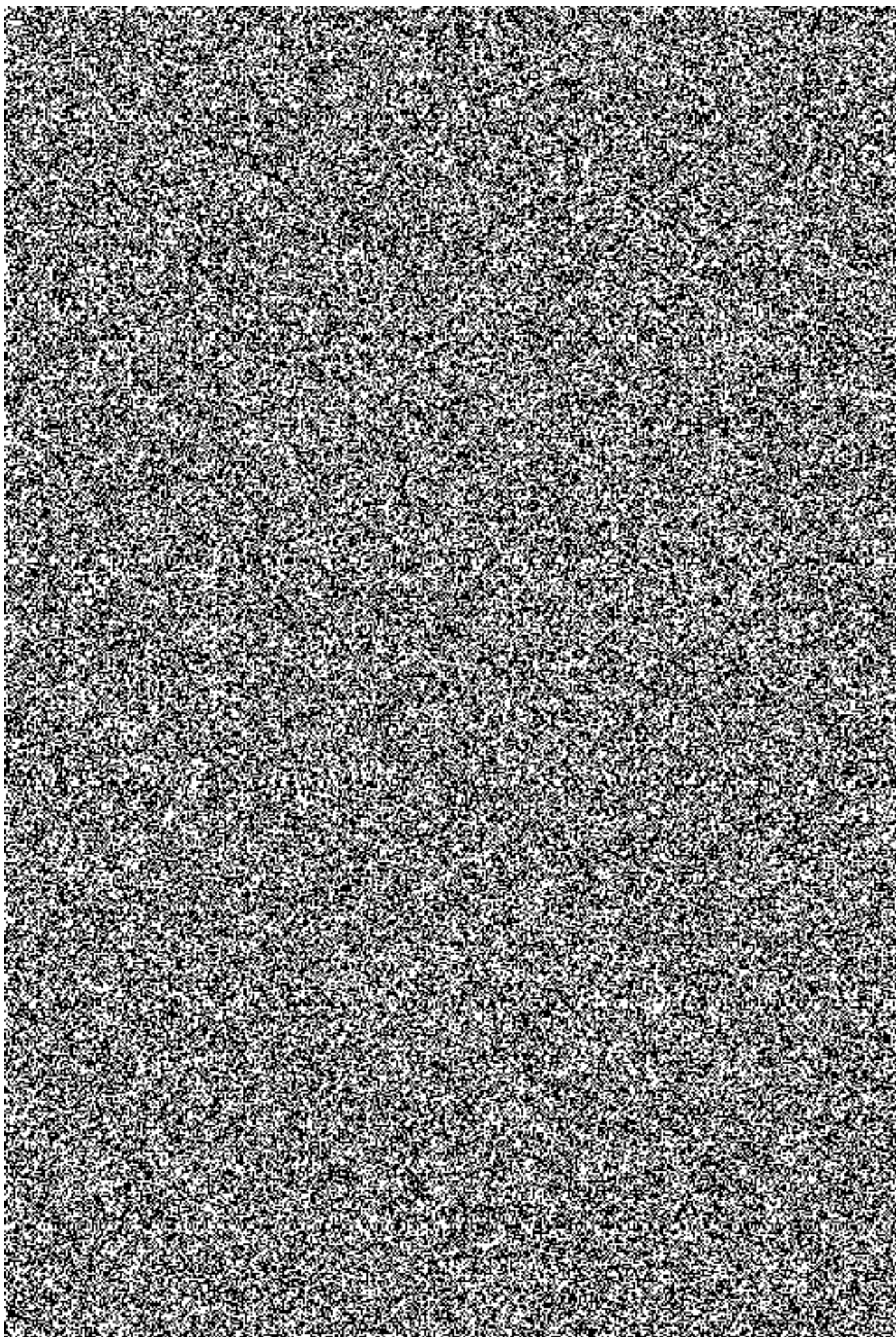

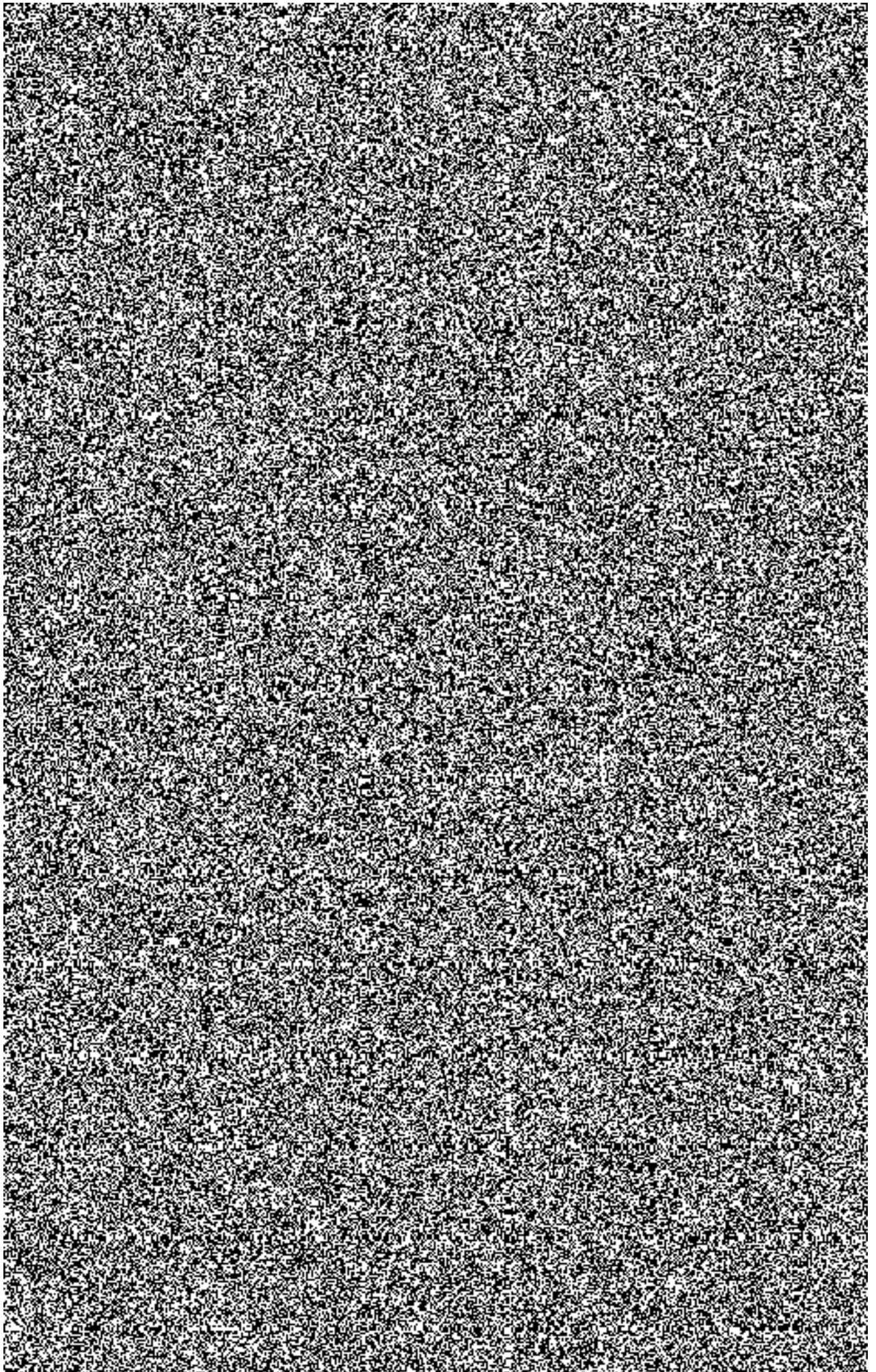

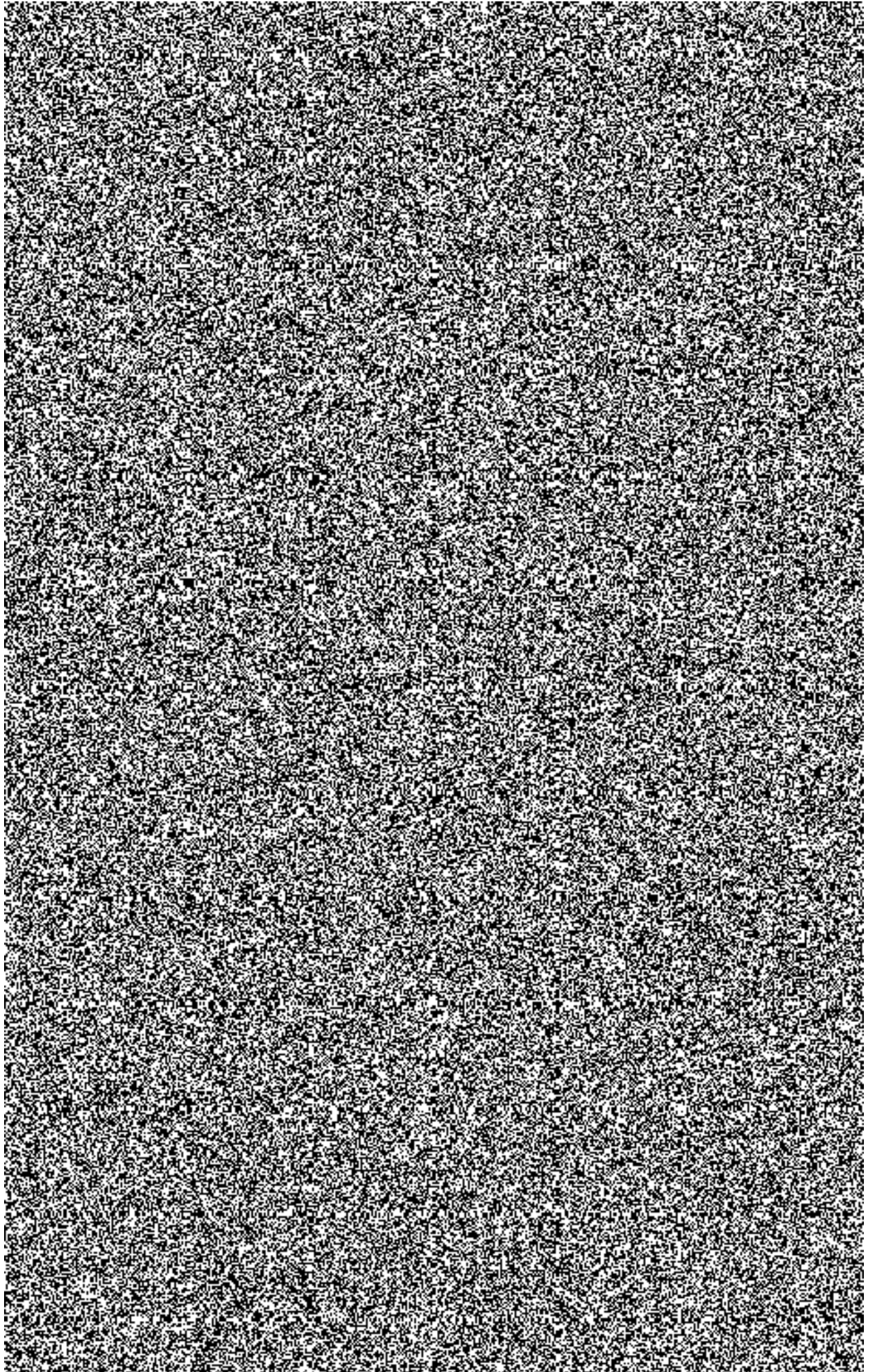

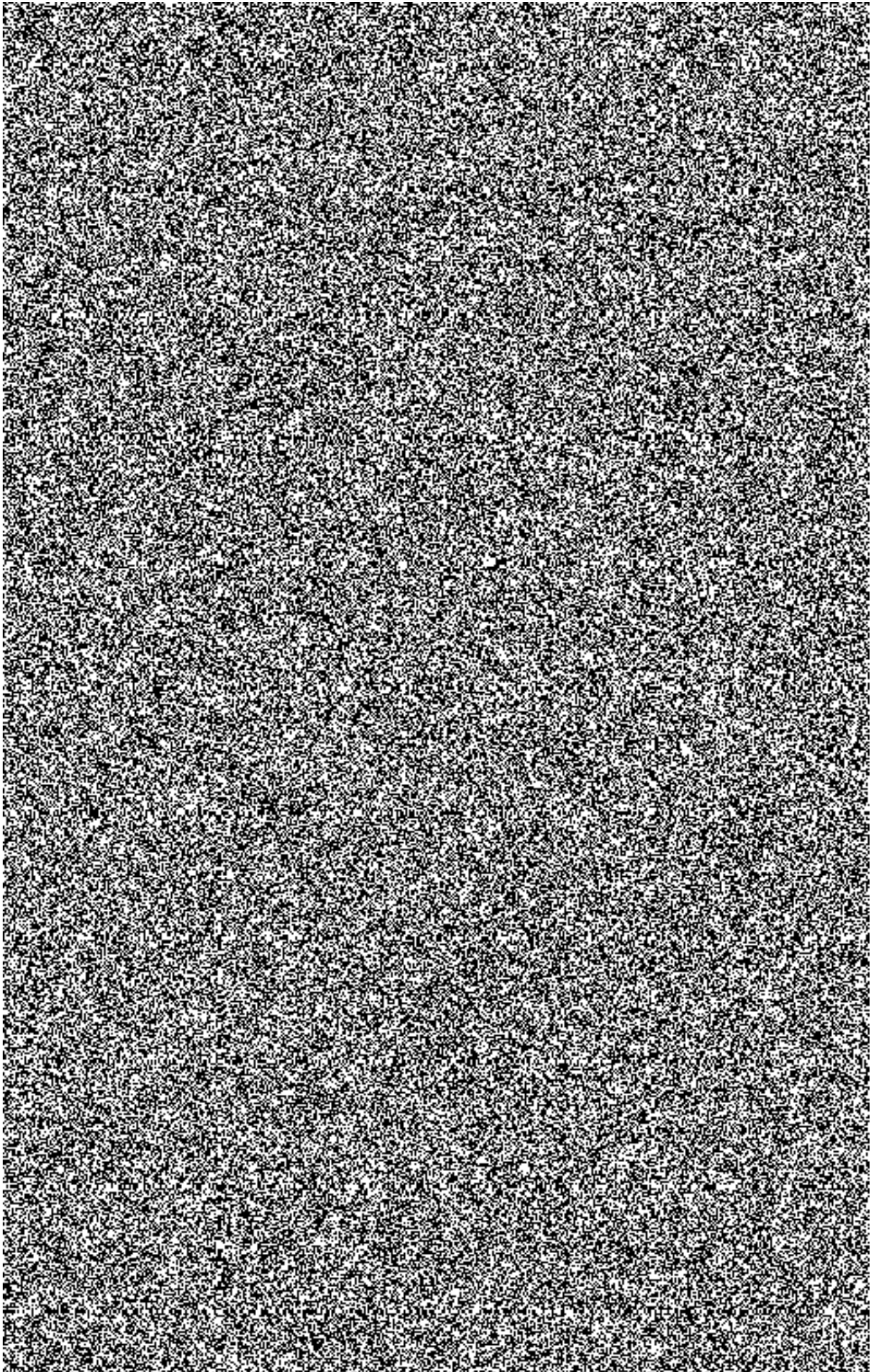

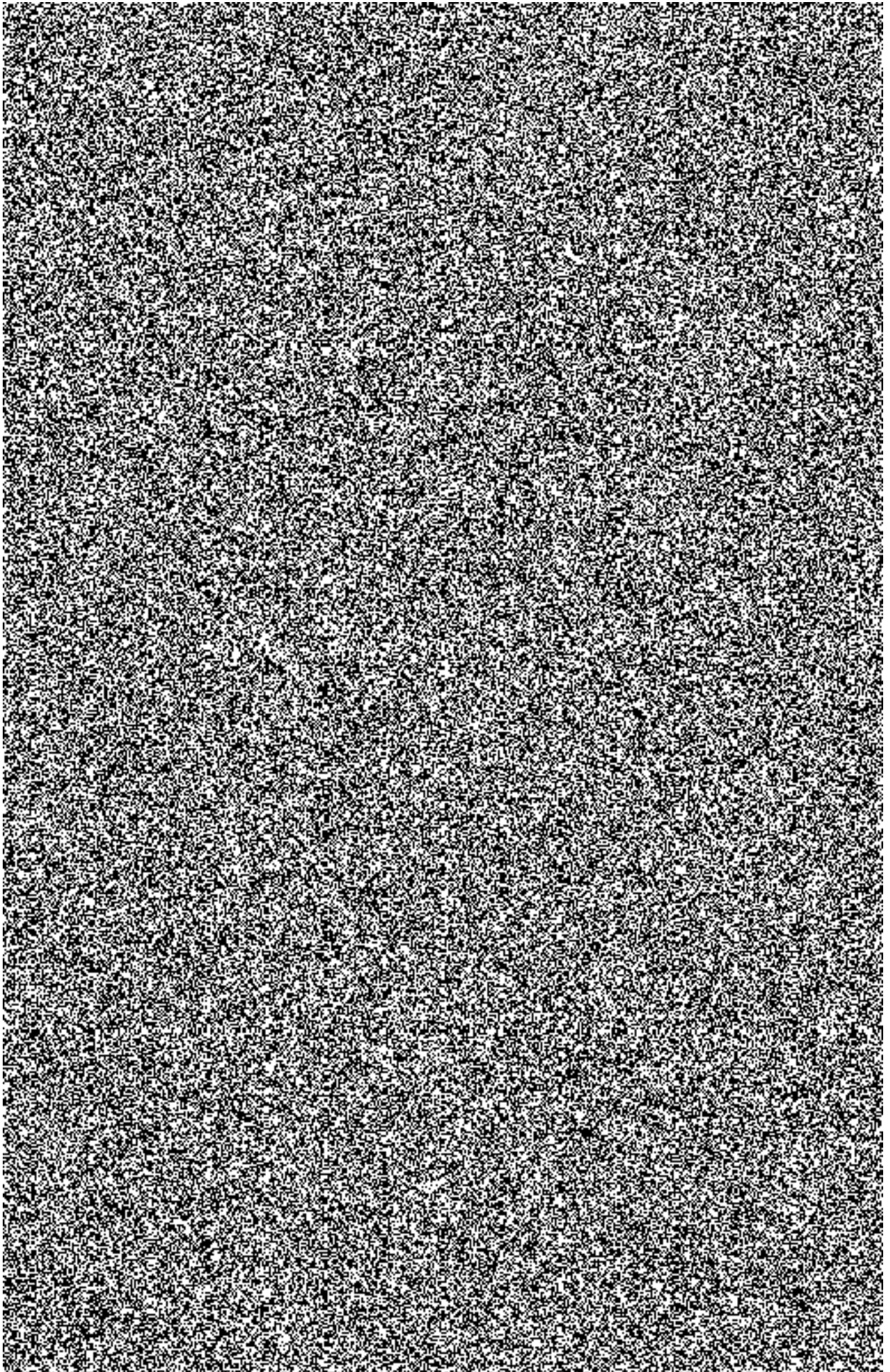

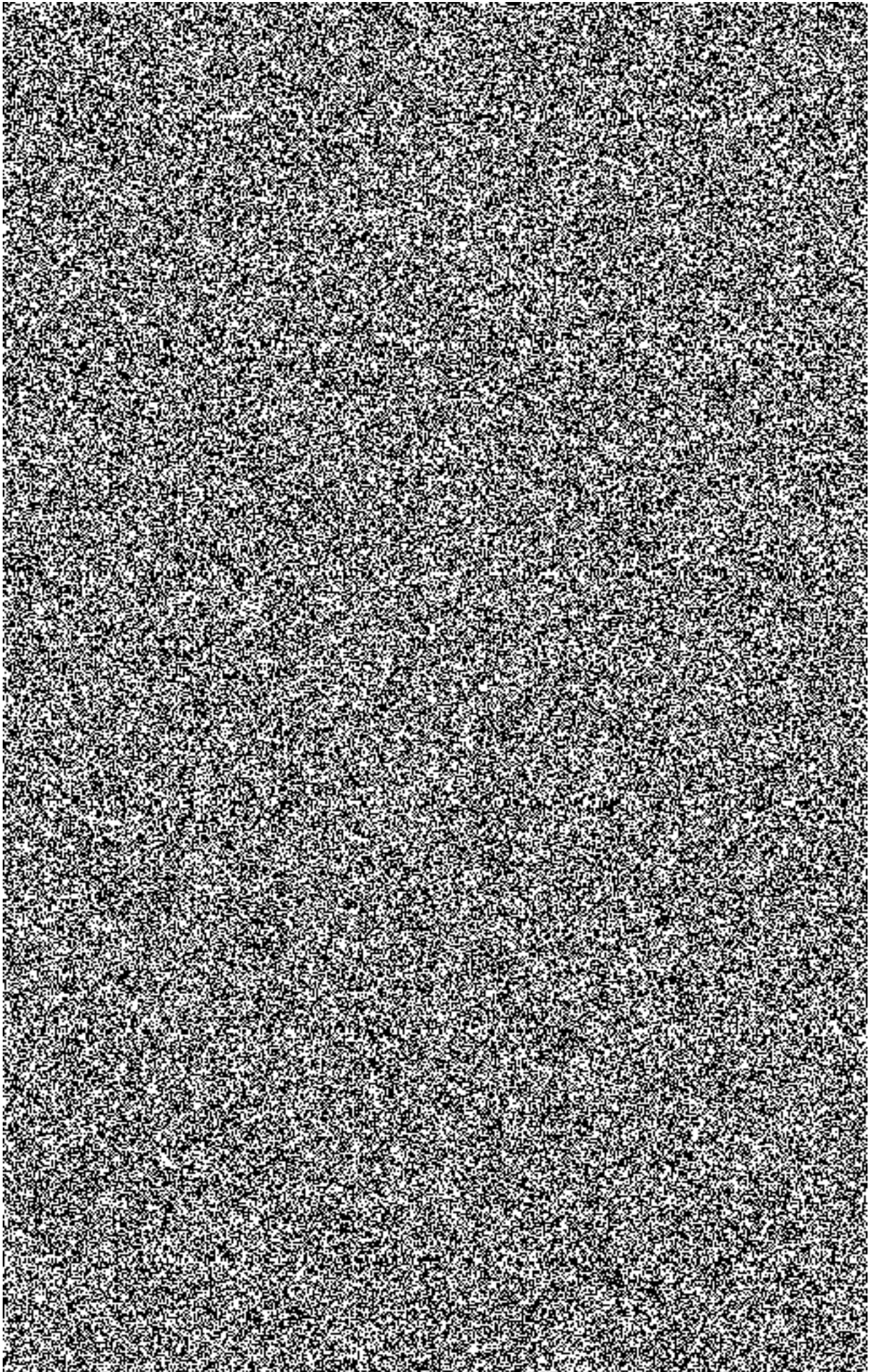

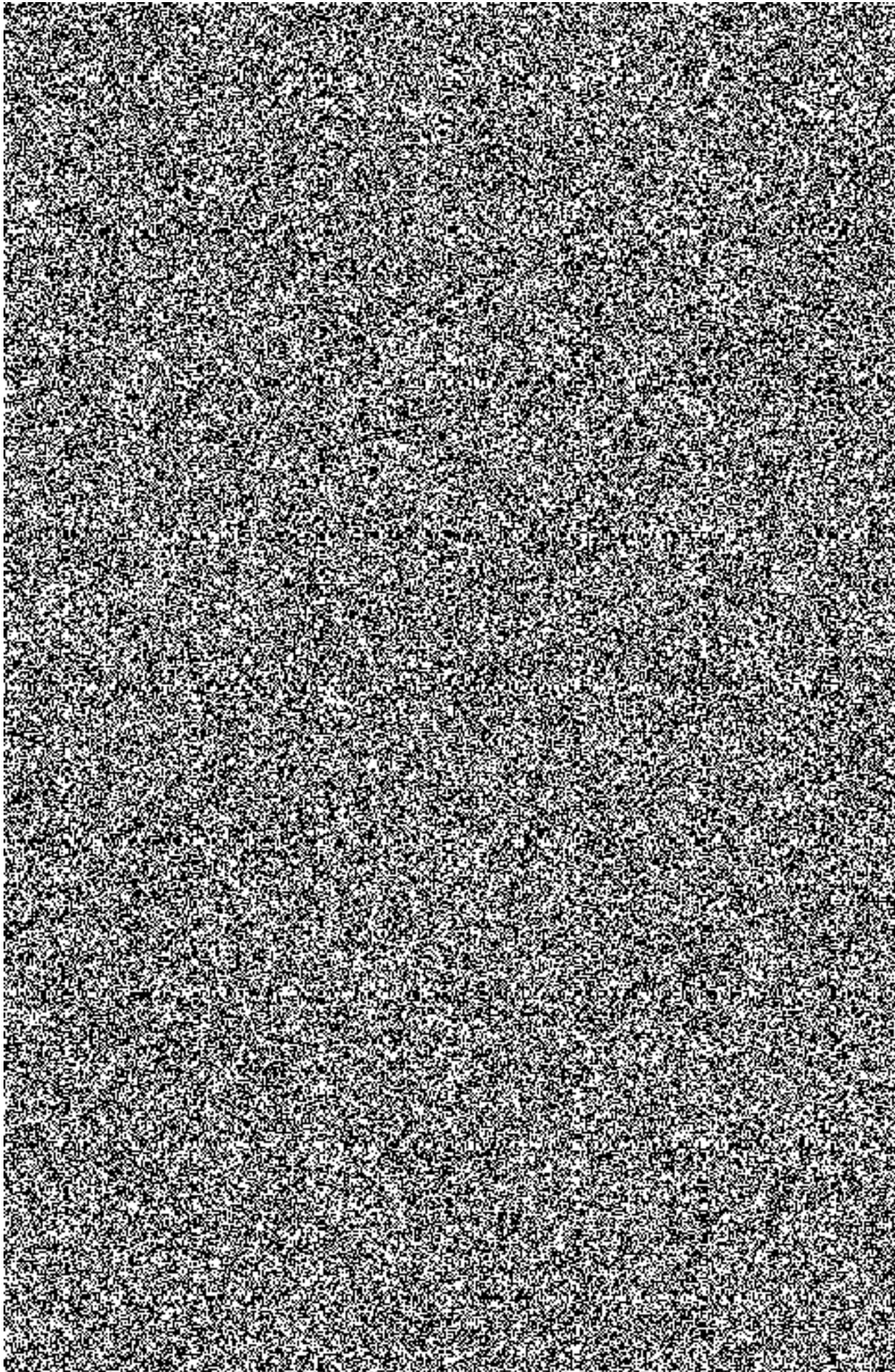



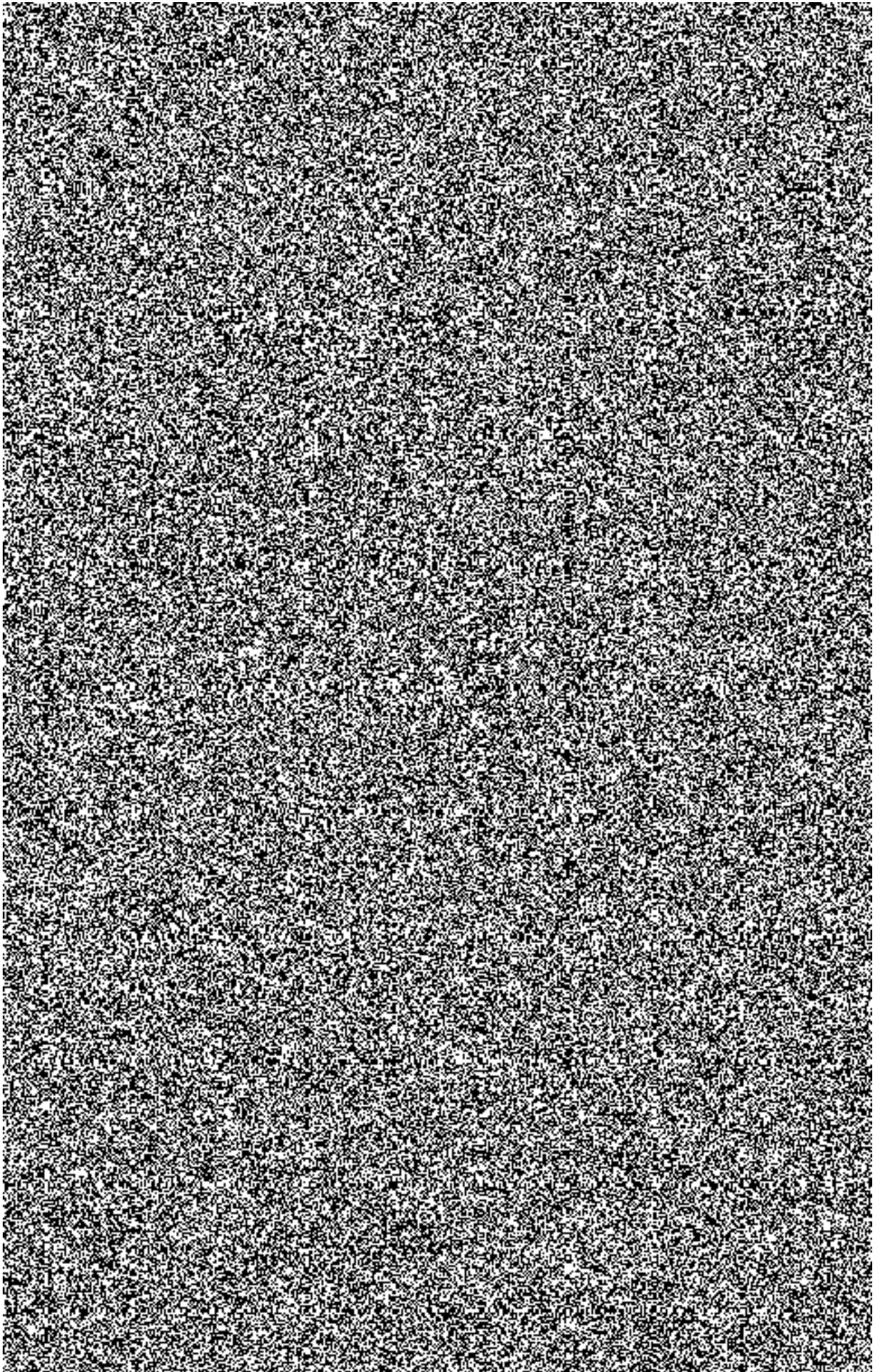

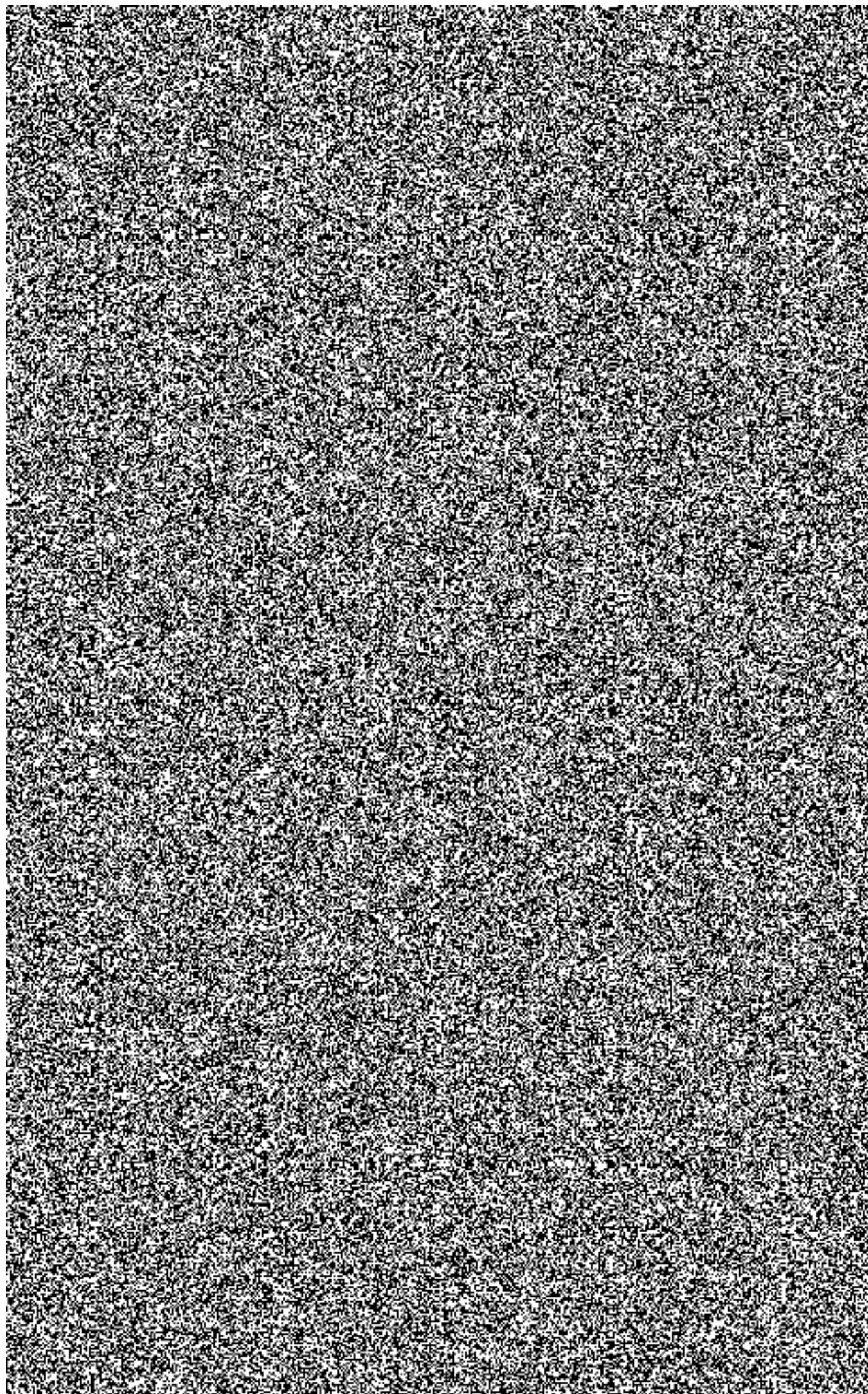

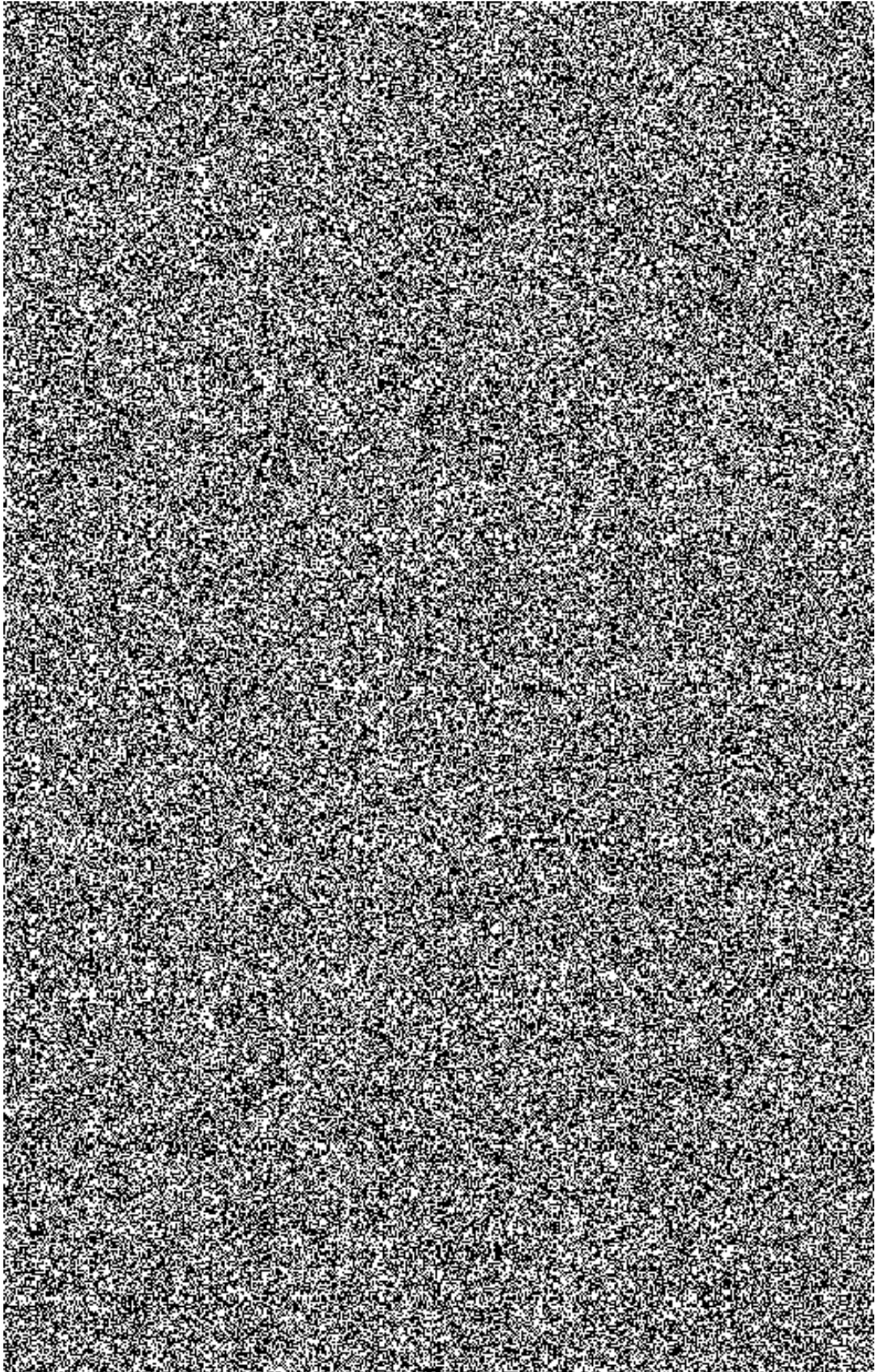

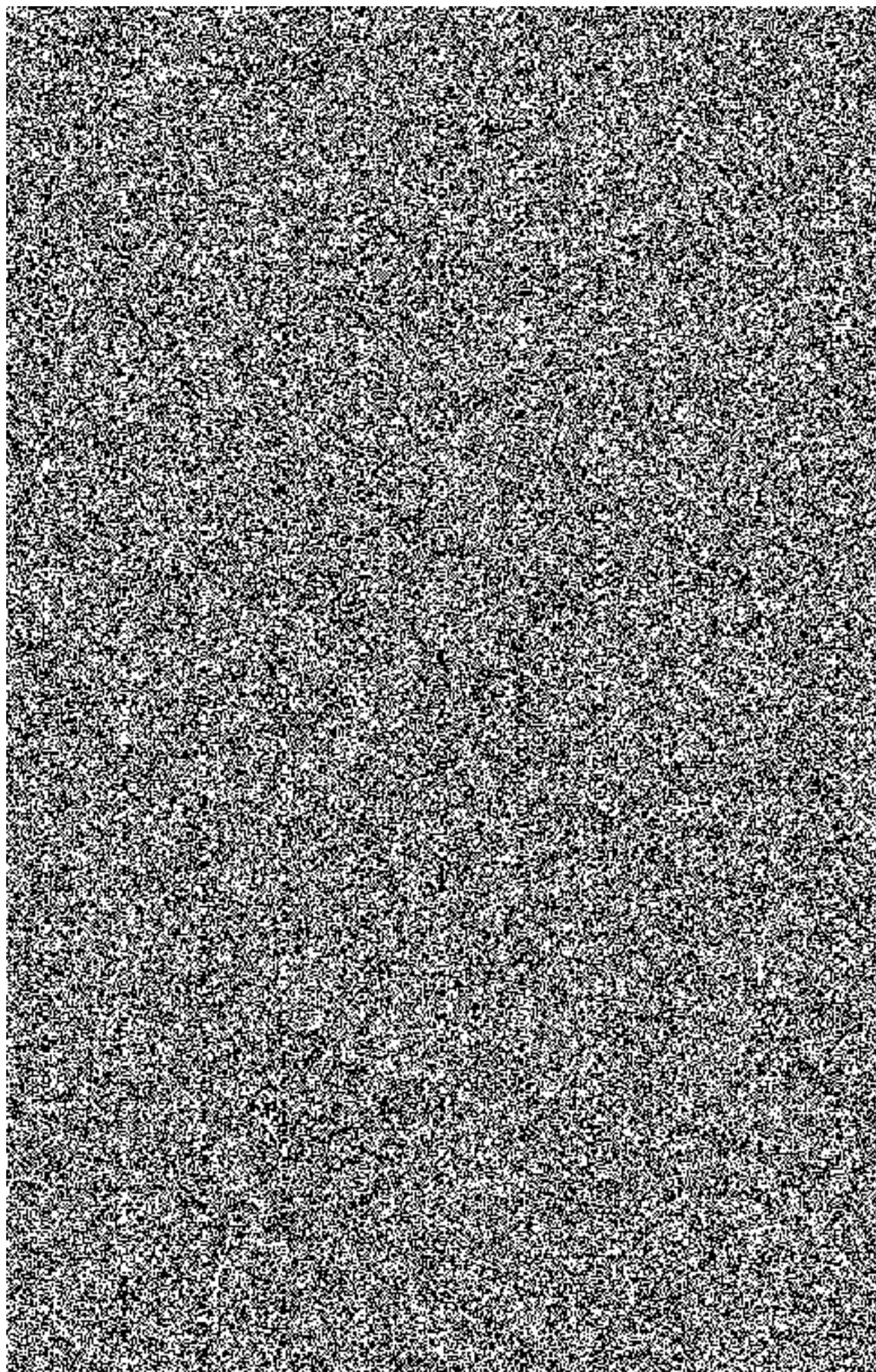

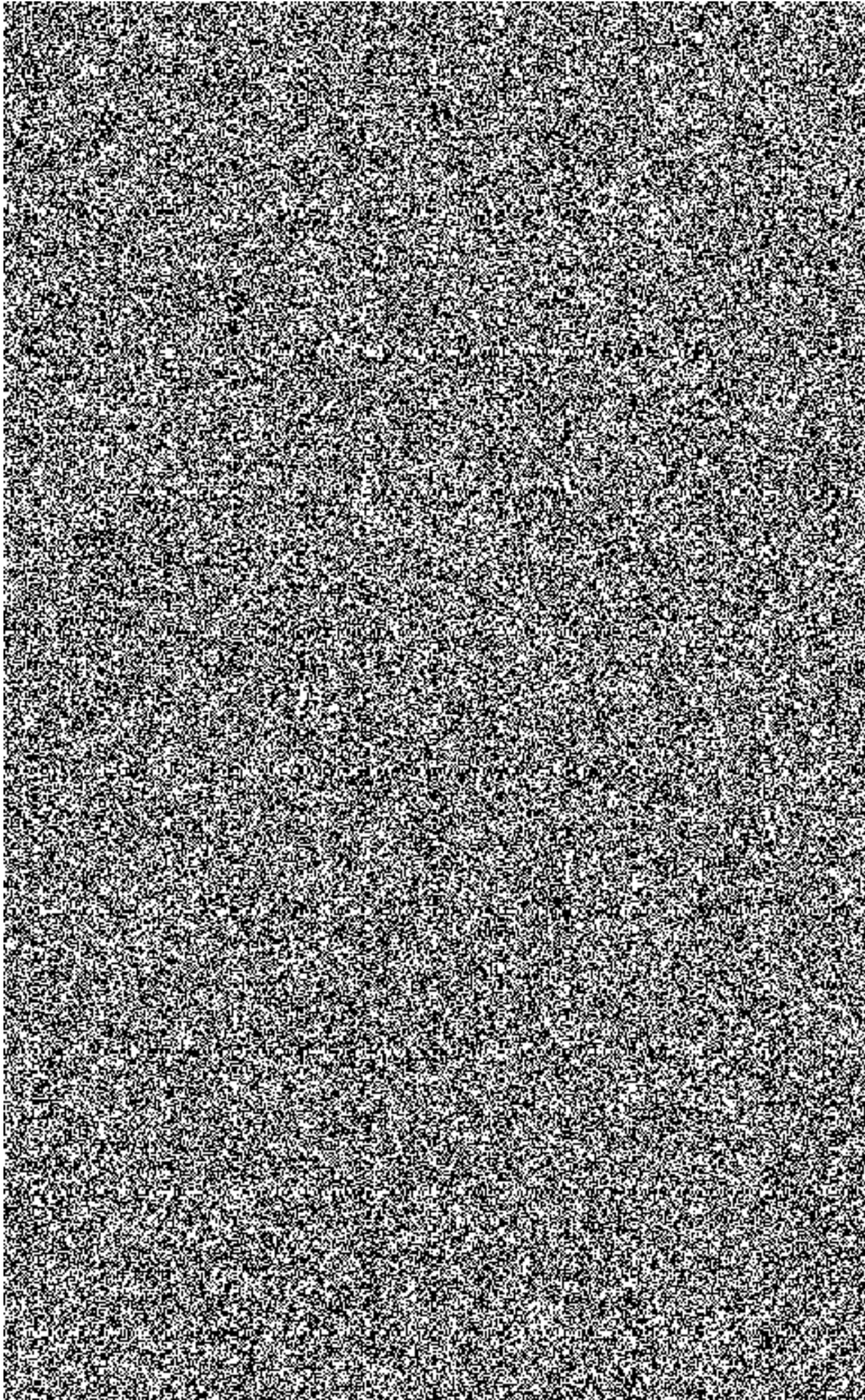



K výběrovému řízení – Rámcová dohoda na lezecký materiál – HSKL-2223/2020-ÚE  
N006/20V00015055

Jako aktuální ceník slouží náš internetový e-shop na webové adrese



SAMBAR s.r.o.  
Dělnická 244  
272 01 Kladno  
IČ: 28287487  
DIČ: CZ28287487

