

## Výpočet pachtu pro smlouvu č. 6N16/22

Datum tisku: 12.1.2017

Spočítáno ke dni: 1.10.2017

Parcela / Díl	Skup.	Výměra [m2]	Datum přidání	Datum vydání	Počet dní	Pacht [Kč]
<b>Vydané parcely</b>						
<b>Melč</b>						
2 544	0 0	2	2 995	1.1.2016	1.12.2016	61 69,26
2 815	0 0	2	1 726	1.1.2016	1.12.2016	61 39,92
<b>4 721</b>						<b>109,18</b>
<b>Radkov u Vítkova</b>						
1 274	3 0	2	133	1.1.2016	1.12.2016	61 2,78
<b>133</b>						<b>2,78</b>
<b>Svatoňovice</b>						
2 142	1 0	2	1 088	1.1.2016	1.12.2016	61 19,65
2 142	2 0	2	1 741	1.1.2016	1.12.2016	61 31,44
<b>2 829</b>						<b>51,08</b>
<b>7 683</b>						<b>163,04</b>
<b>Stávající parcely</b>						
<b>Budišov nad Budišovkou</b>						
3 704	0 0	2	16 691	4.11.2016		331 1 360,90
3 713	0 0	2	2 341	4.11.2016		331 190,87
3 735	0 0	2	9 825	4.11.2016		331 801,08
4 228	0 0	2	9 609	4.11.2016		331 783,47
4 301	0 0	2	11 076	4.11.2016		331 903,08
4 307	0 0	2	32 287	4.11.2016		331 2 632,51
4 326	0 0	2	22 007	4.11.2016		331 1 794,34
4 339	0 0	2	31 591	4.11.2016		331 2 575,77
4 340	0 0	2	24 666	4.11.2016		331 2 011,14
<b>160 093</b>						<b>13 053,16</b>
<b>Lhotka u Vítkova</b>						
83	2 0	2	4 563	1.1.2016		365 724,28
<b>4 563</b>						<b>724,28</b>
<b>Nové Těchanovice</b>						
137	9 0	2	2 545	1.1.2016		365 359,71
461	6 0	2	338	1.1.2016		365 47,77
499	0 0	2	134	20.9.2016		365 18,94
508	0 0	2	78	20.9.2016		365 11,02
509	5 0	2	290	1.1.2016		365 40,99
732	67 0	2	607	20.9.2016		365 85,79
732	68 0	2	116	20.9.2016		365 16,40
732	77 0	2	4 193	20.9.2016		365 592,64
732	78 0	2	170	20.9.2016		365 24,03
750	19 0	2	665	20.9.2016		365 93,99
788	1 0	2	526	20.9.2016		365 74,34
788	2 0	2	17	20.9.2016		365 2,40
823	2 0	2	13 549	1.1.2016		365 1 915,02
839	2 0	2	1 375	20.9.2016		365 194,34
878	1 0	2	50	1.1.2016		365 7,07
889	1 0	2	30 329	1.1.2016		365 4 286,70
889	2 0	2	12 633	1.1.2016		365 1 785,55

## Výpočet pachtu pro smlouvu č. 6N16/22

Datum tisku: 12.1.2017

Spočítáno ke dni: 1.10.2017

Parcela / Díl	Skup.	Výměra [m <sup>2</sup> ]	Datum přidání	Datum vydání	Počet dní	Pacht [Kč]
<b>Stávající parcely</b>						
<b>Nové Těchanovice</b>						
889 3 0	2	12 744	1.1.2016		365	1 801,24
889 6 0	2	1 150	1.1.2016		365	162,54
972 0 0	2	2 524	1.1.2016		365	356,74
985 0 0	2	146	20.9.2016		365	20,64
988 0 0	2	95	20.9.2016		365	13,43
<b>84 274</b>						<b>11 911,29</b>
<b>Podlesí nad Odrou</b>						
2 426 0 0	2	18 702	1.1.2016		365	1 446,23
2 489 0 0	2	22 238	1.1.2016		365	1 719,66
2 676 0 0	2	47 791	1.1.2016		365	3 695,68
2 681 0 0	2	54 586	1.1.2016		365	4 221,14
2 765 0 0	2	18 260	1.1.2016		365	1 412,05
2 796 0 0	2	5 534	1.1.2016		365	427,94
<b>167 111</b>						<b>12 922,70</b>
<b>Radkov u Vítkova</b>						
964 1 0	2	19 031	1.1.2016		365	2 380,02
1 242 8 0	2	273	1.1.2016		365	34,14
1 282 1 0	2	7 487	1.1.2016		365	936,32
1 458 1 0	2	12 215	1.1.2016		365	1 527,61
1 458 6 0	2	14 297	1.1.2016		365	1 787,98
<b>53 303</b>						<b>6 666,07</b>
<b>Staré Oldřůvky</b>						
134 1 0	2	2 894	1.1.2016		365	274,12
2 372 0 0	2	14 881	4.11.2016		331	1 278,23
2 522 0 0	2	98 461	4.11.2016		331	8 457,49
2 536 0 0	2	17 498	4.11.2016		331	1 503,02
<b>133 734</b>						<b>11 512,86</b>
<b>Svatoňovice</b>						
390 0 0	2	2 776	20.9.2016		365	299,92
2 203 1 0	2	3 626	1.1.2017		273	293,01
2 349 2 0	2	5 043	20.9.2016		365	544,85
<b>11 445</b>						<b>1 137,78</b>
<b>Vítkov</b>						
1 309 5 0	2	23 316	20.9.2016		365	3 916,62
2 530 0 0	2	4 335	20.9.2016		365	728,19
2 532 0 0	2	3 012	20.9.2016		365	505,96
2 568 3 0	2	3 068	1.1.2016		365	515,36
2 579 1 0	2	2 068	20.9.2016		365	347,38
2 580 11 0	2	7 750	20.9.2016		365	1 301,85
2 585 0 0	2	19 172	20.9.2016		365	3 220,51
2 587 1 0	2	45 633	20.9.2016		365	7 665,43
3 072 0 0	2	4 386	20.9.2016		365	731,89
<b>112 740</b>						<b>18 933,19</b>
<b>727 263</b>						<b>76 861,33</b>

## Výpočet pachtu pro smlouvu č. 6N16/22

Datum tisku: 12.1.2017

Spočítáno ke dni: 1.10.2017

Parcela / Díl Skup.	Výměra [m2]	Datum přidání	Datum vydání	Počet dní	Pacht [Kč]
<b>CELKEM:</b>	<u>734 946</u>				<u>77 024,37</u>

**Příloha k pachtovní smlouvě č. 6N16/22**Obchodně zemědělská  
společnost ZEMPOL, spol. s  
Wolkerova 485

Variabilní symbol: 611622

Uzavřeno: 30.12.2015

Roční pacht:

Datum tisku: 12.1.2017

Účinná od: 1.1.2016

79 455 Kč

Vítkov

Katastr	Parcela	/	Díl	Skup.	Kultura	Číslo LV	Cena za ha [Kč]	Výměra [m2]	%	Pacht [Kč]
<b>Budišov nad Budišovkou</b>										
část	3 704	0	0	2	2	10 002	24 300	16 691	3,7	1 500,69
	3 713	0	0	2	7	10 002	24 300	2 341	3,7	210,48
	3 735	0	0	2	7	10 002	24 300	9 825	3,7	883,37
	4 228	0	0	2	7	10 002	24 300	9 609	3,7	863,95
část	4 301	0	0	2	7	10 002	24 300	11 076	3,7	995,84
	4 307	0	0	2	7	10 002	24 300	32 287	3,7	2 902,92
část	4 326	0	0	2	7	10 002	24 300	22 007	3,7	1 978,65
	4 339	0	0	2	7	10 002	24 300	31 591	3,7	2 840,35
	4 340	0	0	2	7	10 002	24 300	24 666	3,7	2 217,72
								<b>160 093</b>		<b>14 393,97</b>

**Lhotka u Vítkova**

	83	2	0	2	7	10 002	42 900	4 563	3,7	724,28
								<b>4 563</b>		<b>724,28</b>

**Nové Těchanovice**

	137	9	0	2	2	10 002	38 200	2 545	3,7	359,71
	461	6	0	2	2	10 002	38 200	338	3,7	47,77
část	499	0	0	2	7	10 002	38 200	134	3,7	18,94
část	508	0	0	2	14	10 002	38 200	78	3,7	11,02
	509	5	0	2	7	10 002	38 200	290	3,7	40,99
část	732	67	0	2	7	10 002	38 200	607	3,7	85,79
část	732	68	0	2	7	10 002	38 200	116	3,7	16,40
část	732	77	0	2	7	10 002	38 200	4 193	3,7	592,64
část	732	78	0	2	7	10 002	38 200	170	3,7	24,03
část	750	19	0	2	14	10 002	38 200	665	3,7	93,99
část	788	1	0	2	14	10 002	38 200	526	3,7	74,34
část	788	2	0	2	14	10 002	38 200	17	3,7	2,40
část	823	2	0	2	7	10 002	38 200	13 549	3,7	1 915,02
část	839	2	0	2	7	10 002	38 200	1 375	3,7	194,34
	878	1	0	2	2	10 002	38 200	50	3,7	7,07
	889	1	0	2	2	10 002	38 200	30 329	3,7	4 286,70
	889	2	0	2	2	10 002	38 200	12 633	3,7	1 785,55
	889	3	0	2	2	10 002	38 200	12 744	3,7	1 801,24
	889	6	0	2	2	10 002	38 200	1 150	3,7	162,54
	972	0	0	2	2	10 002	38 200	2 524	3,7	356,74
část	985	0	0	2	14	10 002	38 200	146	3,7	20,64
část	988	0	0	2	14	10 002	38 200	95	3,7	13,43
								<b>84 274</b>		<b>11 911,29</b>

**Podlesí nad Odrou**

	2 426	0	0	2	7	10 002	20 900	18 702	3,7	1 446,23
	2 489	0	0	2	7	10 002	20 900	22 238	3,7	1 719,66
	2 676	0	0	2	7	10 002	20 900	47 791	3,7	3 695,68
	2 681	0	0	2	7	10 002	20 900	54 586	3,7	4 221,14
	2 765	0	0	2	2	10 002	20 900	18 260	3,7	1 412,05

**Příloha k pachtovní smlouvě č. 6N16/22**Obchodně zemědělská  
společnost ZEMPOL, spol. s  
Wolkerova 485

Variabilní symbol: 611622

Uzavřeno: 30.12.2015

Roční pacht:

Datum tisku: 12.1.2017

Účinná od: 1.1.2016

79 455 Kč

Vítkov

Katastr	Parcela	/	Díl	Skup.	Kultura	Číslo LV	Cena za ha [Kč]	Výměra [m2]	%	Pacht [Kč]
	2 796	0	0	2	7	10 002	20 900	5 534	3,7	427,94
								<b>167 111</b>		<b>12 922,70</b>

**Radkov u Vítkova**

	964	1	0	2	2	10 002	33 800	19 031	3,7	2 380,02
	1 242	8	0	2	7	10 002	33 800	273	3,7	34,14
	1 282	1	0	2	7	10 002	33 800	7 487	3,7	936,32
	1 458	1	0	2	2	10 002	33 800	12 215	3,7	1 527,61
	1 458	6	0	2	2	10 002	33 800	14 297	3,7	1 787,98
								<b>53 303</b>		<b>6 666,07</b>

**Staré Oldřůvky**

	134	1	0	2	2	10 002	25 600	2 894	3,7	274,12
	2 372	0	0	2	7	10 002	25 600	14 881	3,7	1 409,53
část	2 522	0	0	2	7	10 002	25 600	98 461	3,7	9 326,23
	2 536	0	0	2	7	10 002	25 600	17 498	3,7	1 657,41
								<b>133 734</b>		<b>12 667,29</b>

**Svatoňovice**

část	390	0	0	2	7	10 002	29 200	2 776	3,7	299,92
část	2 203	1	0	2	14	10 002	29 200	3 626	3,7	391,75
část	2 349	2	0	2	14	10 002	29 200	5 043	3,7	544,85
								<b>11 445</b>		<b>1 236,52</b>

**Vítkov**

	1 309	5	0	2	7	10 002	45 400	23 316	3,7	3 916,62
	2 530	0	0	2	2	10 002	45 400	4 335	3,7	728,19
	2 532	0	0	2	2	10 002	45 400	3 012	3,7	505,96
	2 568	3	0	2	7	10 002	45 400	3 068	3,7	515,36
	2 579	1	0	2	14	10 002	45 400	2 068	3,7	347,38
	2 580	11	0	2	2	10 002	45 400	7 750	3,7	1 301,85
	2 585	0	0	2	7	10 002	45 400	19 172	3,7	3 220,51
	2 587	1	0	2	7	10 002	45 400	45 633	3,7	7 665,43
	3 072	0	0	2	14	10 002	45 100	4 386	3,7	731,89
								<b>112 740</b>		<b>18 933,19</b>

**CELKEM:****727 263****79 455 Kč**

# KOPIE KATASTRÁLNÍ MAPY

k.ú. Svatoňovice

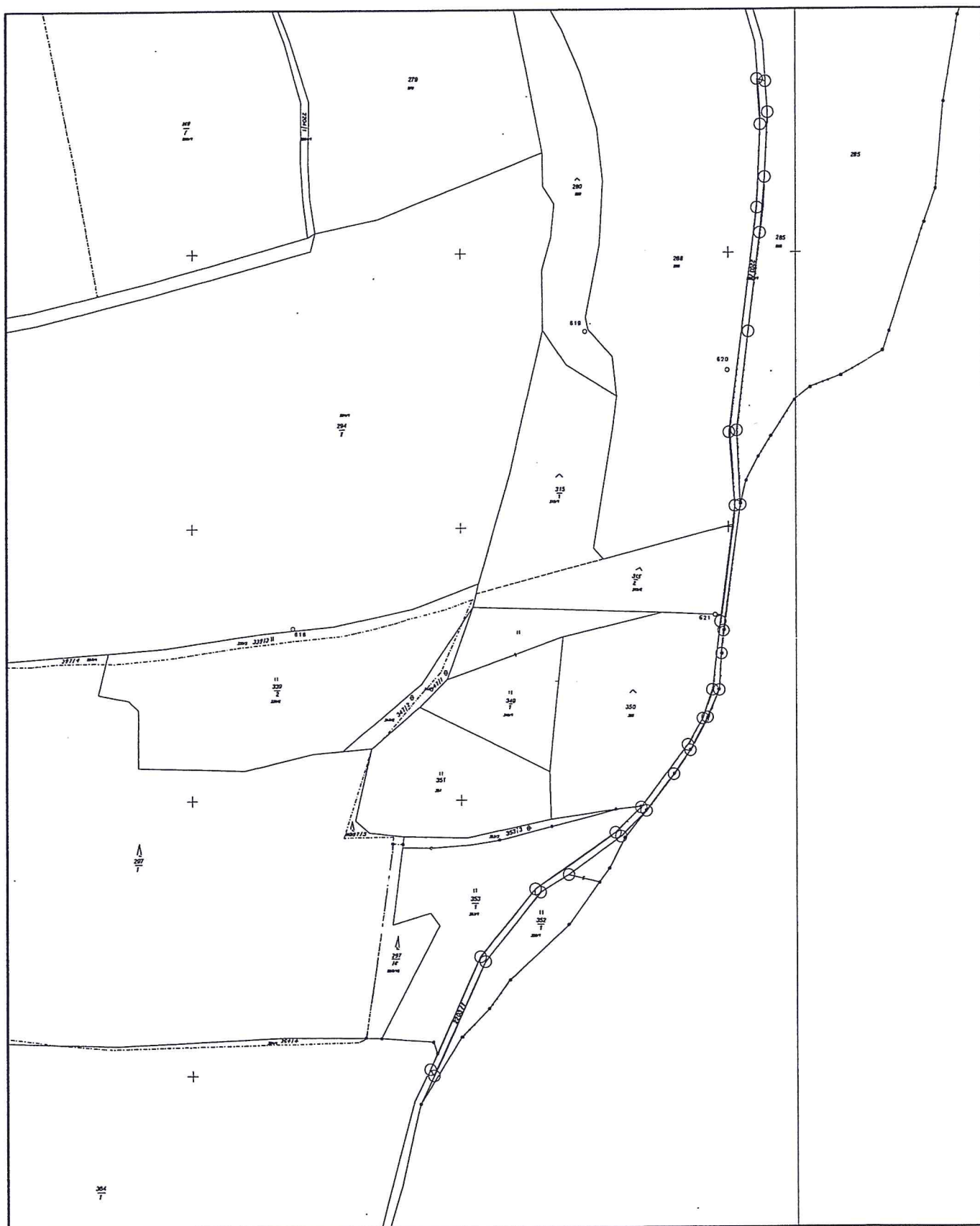

část parcely p.č. 2203/1 o výměře 3626

Státní pozemkový úřad  
Krajský pozemkový úřad  
pro Moravskoslezský kraj  
v Ostravě 05.12.2016

1 : 4000