

VÝKAZ DOSAVADNÍHO A NOVÉHO STAVU ÚDAJŮ KATASTRU NEMOVITOSTÍ

Dosavadní stav				Nový stav													
Označení pozemku parc. číslem	Výměra parcely			Druh pozemku Způsob využití	Označení pozemku parc. číslem	Výměra parcely			Druh pozemku Způsob využití	Typ stavby Způsob využití	Způs. určení výměr	Porovnání se stavem evidence právních vztahů					
	ha	m ²				ha	m ²					Díl přechází z pozemku označeného v katastru nemovitostí	dřívější poz. evidenci	Číslo listu vlastnictví	Výměra dílu		Označení dílu
															ha	m ²	
283/1	3	28	73	ovoc. sad	283/1	3	06	02	ovoc. sad		0	283/1		10002	3	06	02
					283/17		22	71	vodní pl. nádrž umělá		2	283/1		10002		22	71
	3	28	73			3	28	73									

Výkaz údajů o bonitovaných půdně ekologických jednotkách (BPEJ) k parcelám nového stavu

Parcelní číslo podle		Kód BPEJ	Výměra		BPEJ na dílu parcely	Parcelní číslo podle		Kód BPEJ	Výměra		BPEJ na dílu parcely
katastru nemovitostí	zjednodušené evidence		ha	m ²		katastru nemovitostí	zjednodušené evidence		ha	m ²	
283/1		54811	3	06 02							

<p>GEOMETRICKÝ PLÁN pro rozdělení pozemku</p>	<p align="center">Geometrický plán ověřil úředně oprávněný zeměměřický inženýr:</p> <p>Jméno, příjmení: </p> <p>Číslo položky seznamu úředně oprávněných zeměměřických inženýrů: 1776/1998</p> <p>Dne: 23. října 2019 Číslo: 80/2019</p> <p>Náležitosti a přesnosti odpovídá právním předpisům.</p>	<p align="center">Stejnopis ověřil úředně oprávněný zeměměřický inženýr:</p> <p>Jméno, příjmení: </p> <p>Číslo položky seznamu úředně oprávněných zeměměřických inženýrů: 1776/1998</p> <p>Dne: 5. listopadu 2019 Číslo: 72/2019</p> <p>Tento stejnopis odpovídá geometrickému plánu v elektronické podobě uloženému v dokumentaci katastrálního úřadu.</p>	
	<p>Vyhotovitel: </p>	<p>Katastrální úřad souhlasí s očíslováním parcel.</p>	
	<p>Číslo plánu: 387-126/2019</p> <p>Okres: Blansko</p> <p>Obec: Borotín</p> <p>Kat. území: Borotín u Boskovic</p> <p>Mapový list: Jevíčko 5-9/12</p> <p>Dosavadním vlastníkům pozemků byla poskytnuta možnost seznámit se v terénu s průběhem navrhovaných nových hranic, které byly označeny předepsaným způsobem: viz seznam souřadnic</p>	<p>Ověření stejnopisu geometrického plánu v listinné podobě.</p> 	
			
			

Q
283/1

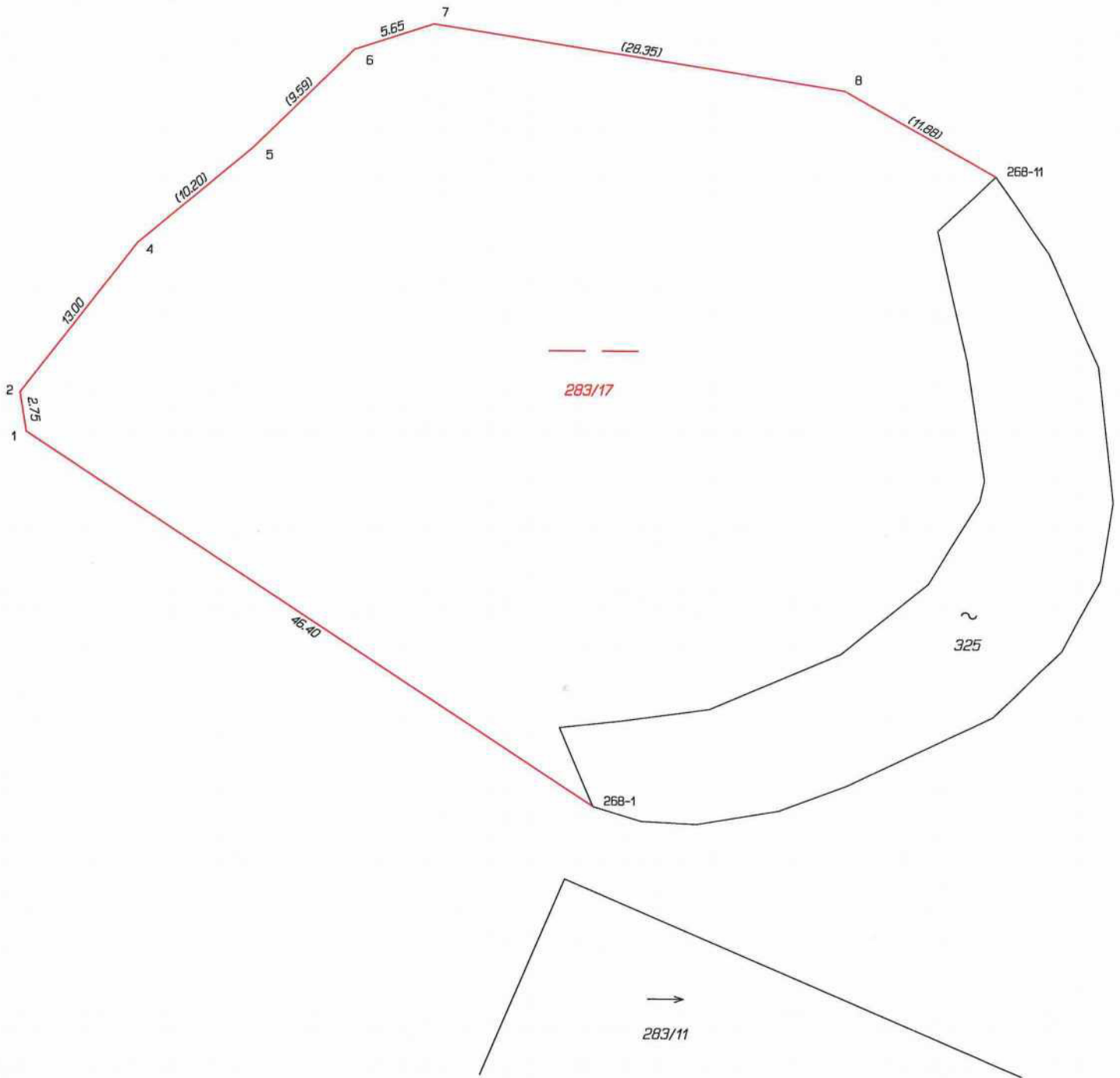

Seznam souřadnic (S-JTSK)

Číslo bodu	Souřadnice pro zápis do KN	Kód kv.	Poznámka
	Y	X	
268-1	589107.71	1118258.63	3 kamenný obrubník-roh
268-11	589080.69	1118215.51	3 vytesaný krížek
1	589146.55	1118233.32	3 kolík
2	589147.02	1118230.65	3 vytesaný krížek
4	589139.08	1118220.38	3 vytesaný krížek
5	589131.28	1118213.81	3 vytesaný krížek
6	589124.46	1118207.07	3 vytesaný krížek
7	589119.07	1118205.32	3 vytesaný krížek
8	589091.06	1118209.72	3 kolík