



**Základní škola Novoborská
Novoborská 371, 190 00 Praha 9 - Střížkov**

Vyřizuje:
Telefon:



Dodavatel: KVS stavební, s.r.o.
Kolbenova 616/34
190 00 Praha 9
IČ: 28982703
DIČ: CZ28982703

Odběratel: Základní škola Novoborská
Novoborská 371
190 00 Praha 9 – Střížkov
IČ: 61381276
DIČ: CZ61381276

V Praze, 3. 7. 2020

OBJEDNÁVKA č. 23/2020

Dle přiložené CN u Vás objednááme tyto dodávky:

- ZŠ Novoborská – oprava sborovny

Cena celkem BEZ DPH 73.666,25 Kč

Plnění BUDE v režimu přenesené daňové povinnosti.

Pokud je plnění DPH v režimu přenesené daňové povinnosti, musí být faktura doručena nejpozději 3. den následujícího měsíce zdanitelného plnění.

Konečná faktura bude vystavena na základě „Protokolu o předání a převzetí díla“.

Děkuji

S pozdravem



1x příloha (Cenová nabídka)

Podpisem dodavatel potvrzuje akceptaci objednávky a souhlasí se zveřejněním objednávky v registru smluv.

V PRAZE Dne 3.7.2020

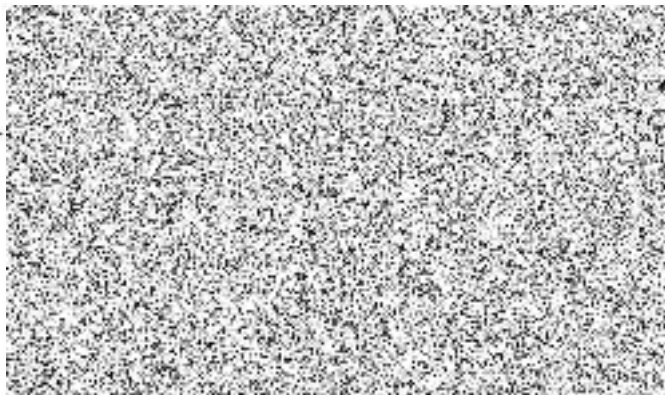

CENOVÁ NABÍDKA

Zhotovitel:		Objednatel:	
	KVS stavební, s.r.o.	Základní škola Novoborská	
	Kolbenova 616/34, 190 00 Praha 9	Novoborská 371/10, 190 00 Praha 9	
	IČ/DIČ: 28982703/CZ28982703	IČ/ČO: 61381276/CZ61381276	
	email: [redacted] Tel.: +42 [redacted]	e-mail: [redacted] Tel.: +42 [redacted]	
Základní údaje o akci			
Název akce:	ZŠ Novoborská - oprava sborovny		
Adresa:	Novoborská 371/10, 190 00 Praha 9-Střížkov		

Položkový rozpočet					
PČ	Popis	MJ	Množství	J.cena (CZK)	Cena celkem (CZK)
1	Příčka sádkokarton. ocel. kce, 2x oplášť. tl. 150 mm desky standard tl. 12,5 mm, izol. mineral tl. 100 mm	m2	20,15	1 375,00 Kč	27 706,25 Kč
2	Zárubeň kovové pro zděné kce	ks	1,00	2 150,00 Kč	2 150,00 Kč
3	Montáž jednokřídle kovové zárubně	ks	1,00	2 450,00 Kč	2 450,00 Kč
4	Vnitřní otočné plně levé dveře 900/1970 mm	ks	1,00	4 500,00 Kč	4 500,00 Kč
5	Kování, vložka	ks	1,00	1 150,00 Kč	1 150,00 Kč
6	Montáž dveřních křídel otvíravých 1křídlových š. přes 0,8 m do ocelové zárubně	ks	1,00	450,00 Kč	450,00 Kč
7	Bourání zděné příčky pro vytvoření otvoru 900/1970mm	kpl	1,00	8 760,00 Kč	8 760,00 Kč
8	Překlad z ocelové kce vč. montáže	kpl	1,00	2 950,00 Kč	2 950,00 Kč
9	Nátěr ocelových konstrukcí	kpl	1,00	1 550,00 Kč	1 550,00 Kč
10	Odvoz a likvidace suti	soubor	1,00	4 500,00 Kč	4 500,00 Kč
11	Přesun hmot v objektech v do 12 m - ruční	kpl	1,00	5 000,00 Kč	5 000,00 Kč
12	Elektroinstalační práce	soubor	1,00	6 750,00 Kč	6 750,00 Kč
13	Mimostaveništní doprava	kpl	1,00	2 500,00 Kč	2 500,00 Kč
14	Kompletační činnost	kpl	1,00	1 500,00 Kč	1 500,00 Kč
15	Závěrečný úklid	kpl	1,00	1 750,00 Kč	1 750,00 Kč

Cena bez DPH celkem :		73 666,25 Kč
DPH :	15%	
DPH :	21%	15 469,91 Kč
Cena s DPH celkem :		89 136,16 Kč

Termín realizace:	červenec 2020
Předpokládaná doba plnění:	21 dní

Platnost nabídky:	30 dní
-------------------	--------

Nabídku za KVS stavebni, s.r.o. vypracoval:



razítko, podpis

V Praze

Dne: 1.7.2020

