



## Návrh obchodních a smluvních podmínek pro uzavření SMLOUVY O DÍLO

uzavřené níže uvedeného dne a roku podle ustanovení § 2586 a násl. zákona č. 89/2012 Sb. občanského zákoníku

mezi:

### Článek I. Smluvní strany

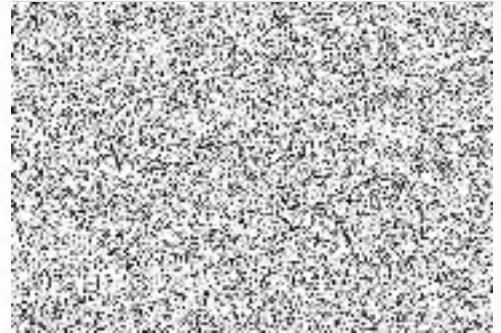

#### Mendelovo gymnázium, Opava, příspěvková organizace

Sídlo: Komenského 5/397, Opava 746 01  
IČO: 47813113  
Bankovní ústav: Komerční banka, a.s.  
Číslo účtu:   
Osoba oprávněná jednat ve věcech smluvních: Mgr. Monika Klapková, ředitelka  
Kontaktní osoba ve věcech technických: Mgr. Monika Klapková, ředitelka  
E-mail:   
Telefon:   
(dále jen „objednatel“)



a

#### WINRO, s.r.o.

Sídlo/místo podnikání: Opavská 429, 747 31 Velké Hoštice  
popřípadě místo trvalého pobytu: Opavská 429, 747 31 Velké Hoštice  
Kontaktní adresa: Opavská 429, 747 31 Velké Hoštice  
IČO: 62300911  
DIČ: CZ62300911  
Jejmž jménem jedná: Robert Winkler, jednatel  
Bankovní spojení: KB Opava, a.s.  
Číslo účtu:   
E-mail:   
Telefon: 

(dále jen „zhotovitel“)

### Článek II. Předmět smlouvy

1. Předmětem této smlouvy je závazek zhotovitele zhotovit a předat řádně, včas a ve sjednané kvalitě bez vad a nedodělků dílo specifikované v čl. II. odst. 2 a 3 (dále jen „dílo“). Předmětem smlouvy je rovněž závazek objednatel zaplatit zhotoviteli za řádně a včas zhotovené a předané dílo sjednanou cenu.
2. Touto smlouvou popsáný předmět díla se vztahuje k veřejné zakázce nazvané „Stavební práce - přístavba výtahu, bezbariérové toalety a další stavební práce“.
3. Předmět této smlouvy bude prováděn v rámci projektu IROP s názvem „Vybudování laboratoře biologie a environmentální výchovy se zázemím včetně zajištění konektivity školy a bezbariérového přístupu a reg. číslem projektu CZ.06.2.67/0.0/0.0/16\_066/0010878, dále jen „IROP“.
4. Součástí plnění je rovněž předání všech dokladů potřebných pro užívání díla, tj. zejména prohlášení o shodě všech použitých materiálů, atestů výrobků, osvědčení o požární odolnosti, elektro revize a protokoly o prostředí a určení případných vnějších vlivů apod.
5. Dle klasifikace se jedná o hlavní CPV kód: 45000000-7 Stavební práce.



6. Zhotovitel se zavazuje převzít na sebe povinnosti a odpovědnost původce odpadu, vyplývající ze zákona č. 185/2001Sb. o odpadech, ve znění pozdějších předpisů, a souvisejících prováděcích vyhlášek č. 381/2001, kterou se stanoví Katalog odpadů, Seznam nebezpečných odpadů a seznamy odpadů a států pro účely vývozu, dovozu a tranzitu odpadů a postup při udělování souhlasu k vývozu, dovozu a tranzitu odpadů (Katalog odpadů), ve znění pozdějších předpisů, č. 382/2001, o podmínkách použití upravených kalů na zemědělské půdě, ve znění pozdějších předpisů, č. 383/2001 Sb., o podrobnostech nakládání s odpady, ve znění pozdějších předpisů, a č. 384/2001 Sb., o nakládání s polychlorovanými bifenoly, polychlorovanými terfenoly, monometyltetrachlordifenylmetanem, monometyldichlordifenylmetanem, monometyldibromdifenylmetanem a veškerými směsmi obsahujícími kteroukoliv z těchto látek v koncentraci větší než 50 mg/kg (o nakládání s PCB), v platném znění, v rozsahu jeho činnosti zahrnuté v této smlouvě.
7. Zhotovitel odpovídá za pořádek a čistotu na pracovišti, na svůj náklad bude odstraňovat odpadky a nečistoty vzniklé jeho pracemi. Zavazuje se dodržovat platné bezpečnostní i hygienické předpisy. Odpovídá za bezpečnost práce na pracovišti dle platných předpisů, vyhlášek, norem a je povinen zajišťovat požární ochranu ve smyslu zákona č. 133/1985 Sb. o požární ochraně ve znění pozdějších předpisů, a vyhlášky MV č. 246/2001 Sb., ve znění pozdějších předpisů. Při provádění prací a skladování hořlavých nebo požárně nebezpečných látek se zhotovitel zavazuje dodržovat podmínky podle § 44 vyhlášky MV č. 246/2001 Sb., ve znění pozdějších předpisů. Za porušení těchto povinností ponese odpovědnost vůči příslušným orgánům státní správy.

### Článek III.

#### Způsob a termín zhotovení díla, předání díla

1. Zhotovitel je při zhotovení díla povinen postupovat s odbornou péčí, podle svých nejlepších znalostí a schopností, přičemž je při své činnosti povinen chránit zájmy a dobré jméno objednatele a postupovat v souladu s jeho pokyny. V případě nevhodných pokynů objednatele je zhotovitel povinen na nevhodnost těchto pokynů objednatele písemně upozornit, v opačném případě nese zhotovitel zejména odpovědnost za vady a za škodu, které v důsledku nevhodných pokynů objednatele objednateli a/nebo zhotoviteli a/nebo třetím osobám vznikly. Zhotovitel za účelem využívání všech služeb a energií čerpaných dodavatelem, tj. vodného a stočného, tepla, elektrické energie, plynu, odvozu odpadů, určí energie a služby, které bude čerpat a přibližný rozsah tohoto čerpání.
2. Zhotovitel zahájí zhotovení díla po uzavření smlouvy o dílo a po protokolárním předání staveniště a řádně dokončené dílo předá nejpozději bez vad a nedodělků do 8 kalendářních měsíců od data podpisu smlouvy.
3. Místem předání díla je adresa místa, kde bude dílo provedeno, tzn. adresa: Mendelovo gymnázium, Opava, příspěvková organizace, Komenského 5/397, Opava 746 01.
4. Zhotovitel bude při plnění předmětu díla této smlouvy postupovat s odbornou péčí a zavazuje se dodržovat obecně závazné právní předpisy, bezpečnostní předpisy, technické normy a podmínky této smlouvy.
5. O předání a převzetí díla bude zhotovitelem vyhotoven protokol o předání a převzetí díla (dále jen „protokol“) ve dvou (2) vyhotoveních, který bude podepsán oběma smluvními stranami a každá ze smluvních stran obdrží po jednom (1) vyhotovení protokolu.
6. Objednatel je oprávněn odmítnout převzetí díla, pokud dílo nebude zhotoveno řádně v souladu s touto smlouvou a ve sjednané kvalitě bez vad a nedodělků, přičemž v takovém případě objednatel důvody odmítnutí převzetí díla písemně zhotoviteli sdělí, a to nejpozději do pěti (5) pracovních dnů od původního termínu předání díla. Na následné předání díla se použijí výše uvedená ustanovení tohoto článku.
7. Zhotovitel se zavazuje vyklidit pracoviště /staveniště/ s uvedením do původního stavu do tří (3) kalendářních dnů po předání díla.
8. Zhotovitel se zavazuje zaplatit za energie a služby jim požadované a spojené se zařízením staveniště a realizací díla, na základě vyúčtování služeb, předloženého odběratelem, ve vztahu k určení čerpání těchto služeb a energií zhotovitelem dle odst. 1 tohoto článku smlouvy.



#### Článek IV.

##### Cena díla a platební podmínky

1. Celková cena díla je stanovena smluvně jako konečná a nepřekročitelná a představuje souhrn všech nákladů uplatňovaných zhotovitelem vůči objednateli, tj. cenu díla jako celku.
2. Celková cena díla vychází z jednotného cenového systému ceníkových položek – oceněním položek výkazu výměr. Cena díla je zpracována v souladu se zadávacími podmínkami veřejné zakázky mimo zákon na stavební práce pod názvem „Stavební práce - přístavba výtahu, bezbariérové toalety a další stavební práce“.
3. Výkaz výměr je zhotovitelem zkontrolován a obsahuje veškeré stavební práce ve výměrách pro úplné dokončení díla.
4. Cena díla je uvedena v členění: cena v Kč bez DPH, samostatně hodnota DPH v Kč, cena v Kč včetně DPH a činí: **3.179.494,06 Kč bez DPH; 667.693,75 Kč; 3.847.187,81 Kč včetně DPH.**
5. Veškeré vícepráce, méněpráce a změny díla vyjma případných změn díla oproti projektové dokumentaci, musí být osobou pověřenou pro jednání ve věcech technických za objednatele předem písemně odsouhlaseny, a to formou dodatku k této smlouvě. V případě, že z těchto změn bude vyplývat zvýšení ceny díla, případné snížení ceny díla bude postupováno v souladu s příslušnými ustanoveními právních předpisů (zejména se zákonem o veřejných zakázkách). Případný dodatek k této smlouvě bude uzavřen v souladu s touto smlouvou.
6. V případě dodatečných prací, bude postupováno následujícím způsobem:  
Zhotovitel ocení veškeré činnosti v položkovém rozpočtu dle jednotkových cen použitých v položkovém rozpočtu, který je přílohou č. 1 této smlouvy. Tam, kde nelze použít popsáný způsob ocenění, bude ocenění provedeno individuální kalkulací zhotovitele s přihlédnutím k položkám katalogů směrnych cen v aktuálním znění, vydaných ÚRS PRAHA, a.s. Tyto kalkulace budou odsouhlaseny objednatelem. Zhotovitel na základě odsouhlaseného ocenění činností vyhotoví písemný návrh dodatku k této smlouvě. Objednatel návrh dodatku odsouhlasí nebo vznesne připomínky do 14 pracovních dnů od doručení návrhu. Pokud zhotovitel nedodrží tento postup, má se za to, že práce a dodávky jím realizované, byly předmětem díla a jsou v ceně zahrnuty.
7. Smluvní strany sjednávají, že úhrada ceny díla bude uskutečňována vždy po uplynutí kalendářního měsíce postupně dle rozsahu poskytnutého dílčího plnění zhotovitele pro objednatele bez vad a nedodělků. Dílčím plněním se rozumí ta část díla v rozsahu skutečně provedených prací a dodávek uskutečněných zhotovitelem v kalendářním měsíci a zjištěných k poslednímu dni kalendářního měsíce tohoto období a za cenu stanovenou na základě cen obsažených v rozpočtu zhotovitele, který je přílohou č. 1 této smlouvy. Poslední den příslušného kalendářního měsíce dle předcházející věty je dnem zdanitelného plnění. Podpisem soupisu provedených prací a zjišťovacího protokolu včetně uvedené ceny zjištěných prací objednatelem vzniká zhotoviteli právo uplatnit vůči objednateli nárok na úhradu ceny dílčího plnění odsouhlaseného v daném zjišťovacím protokolu daňovým dokladem – fakturou.
8. Faktury musí obsahovat název díla „Stavební práce - přístavba výtahu, bezbariérové toalety a další stavební práce a informaci: Vydaje plynoucí z této faktury jsou vynaloženy v rámci projektu IROP - Vybudování laboratoře biologie a environmentální výchovy se zázemím včetně zajištění konektivity školy a bezbariérového přístupu a reg. číslem projektu CZ.06.2.67/0.0/0.0/16\_066/0010878.
9. Smluvní strany se dohodly na lhůtě splatnosti faktury v délce třicet (30) kalendářních dnů ode dne doručení faktury objednateli na kontaktní adresu objednatele.
10. Objednatel nebude poskytovat zhotoviteli jakékoliv zálohy na úhradu ceny díla nebo její části.

#### Článek V.

##### Kontrola provádění díla, stavební deník

1. Kontrola průběhu prací na díle bude vykonávána dle potřeb objednatele. Zhotovitel se zavazuje předkládat objednateli na jeho žádost písemné informace o průběhu a obsahu prací v rámci zhotovení díla, a to nejpozději do pěti (5) pracovních dnů od doručení žádosti objednatele, která může být učiněna a doručena i prostřednictvím e-mailu nebo faxu.
2. Objednatel je oprávněn nařídít v rámci kontroly průběhu prací na díle kontrolní den, který se bude konat v místě a době určené objednatelem, a zhotovitel je povinen se kontrolního dne účastnit a předložit veškeré



- požadované informace a dokumenty. Objednatel je povinen zhotoviteli oznámit kontrolní den nejméně pět (5) pracovních dnů před kontrolním dnem písemně nebo telefonicky.
3. Zhotovitel je povinen zpracovat do díla připomínky uplatněné objednatelem v průběhu zhotovení díla bez jakéhokoli nároku na zvýšení ceny díla, pokud jejich zpracování do díla nepovede prokazatelně ke zhoršení kvality zhotovovaného díla.
  4. Ode dne převzetí staveniště je zhotovitel povinen vést stavební deník v souladu s ust. § 157 zákona č. 183/2006 Sb., o územním plánování a stavebním řádu (stavební zákon), s vyhláškou Ministerstva pro místní rozvoj č. 499/2006 Sb., o dokumentaci staveb a zapisovat do něho veškeré skutečnosti rozhodné pro plnění této smlouvy.
  5. Stavební deník bude veden v originále se 3 průpisy, musí být přístupný pro zástupce objednatele případně jiným osobám oprávněným do stavebního deníku zapisovat, a to každý den minimálně v době od 07:00 hodin do 16:00 hodin.
  6. Kopii zápisů je zhotovitel povinen předat objednateli nejméně 1x měsíčně, pokud se strany nedohodnou jinak. První kopii obdrží objednatel, druhou kopii osoba vykonávající funkci technického dozoru objednatele a třetí obdrží zhotovitel. Objednatel obdrží originál stavebního deníku po předání díla.
  7. Povinnost vést stavební deník končí předáním stavby. V případě výskytu vad nebo nedodělků, končí povinnost vést stavební deník až dnem jejich úplného odstranění.
  8. Do deníku bude zhotovitel každý den zapisovat všechny skutečnosti, rozhodující pro plnění smlouvy časového postupu prací a jejich jakosti, odchylky od projektové dokumentace včetně jejich zdůvodnění a stanoviska autora zadávacího projektu ke změnám.
  9. Právo provádět zápisy ve stavebním deníku mají pouze zmocněnci zhotovitele a objednatele uvedení ve smlouvě o dílo, zástupci autorského dozoru a státního stavebního dohledu.
  10. Zhotovitel je povinen do deseti kalendářních dnů po předání stavby, a v případě, že objednatel zjistí vady a nedodělky, při předání opravených stavebních vad a nedodělků vytknutých při předání stavby, předat objednateli originál stavebního deníku.

#### Článek VI.

##### Odpovědnost za vady, nebezpečí škody

1. Zhotovitel odpovídá za vady díla v záruční době, jeho odpovědnost se řídí příslušnými ustanoveními občanského zákoníku (§ 2615 a násl.)
2. Riziko nebezpečí přechází ze zhotovitele na objednatele dnem předání a převzetí díla bez vad a nedodělků.

#### Článek VII.

##### Povinnost mlčenlivosti

1. Veškerá komunikace mezi smluvními stranami bude probíhat prostřednictvím osob oprávněných jednat jménem smluvních stran, kontaktních osob, popř. jimi pověřených pracovníků.

#### Článek VIII.

##### Smluvní pokuty

1. Smluvní pokuta zhotoviteli za nedodržení sjednané lhůty pro předání dokončeného díla bez vad a nedodělků ve výši 0,05% z ceny díla za každý kalendářní den prodlení
2. Pokuta zhotoviteli za nedodržení lhůty k vyklizení staveniště uvedené v čl. III. bodě 7. ve výši 0,05% z ceny díla za každý kalendářní den prodlení.
3. Pokuta zhotoviteli za neodstranění uznaných vad v záruční lhůtě v dohodnutých termínech ve výši 0,05% z ceny díla za každý kalendářní den prodlení.

#### Článek IX.

##### Záruka, reklamace



1. Zhotovitel ručí za kvalitu díla dle této smlouvy po dobu 60 měsíců na veškeré práce od data předání díla bez vad a nedodělků objednateli. Dále je nutné uvést podmínky údržby a zacházení s výrobky a materiály, jejichž nedodržení vylučuje odpovědnost za výskyt vady v záruční lhůtě. V opačném případě zhotovitel za vady odpovídá.
2. Reklamacе vad musí být provedena písemně. Zhotovitel zajistí odstranění vad zjištěných v záruční době, nejpozději do 14 dnů od nahlášení. V případě vzniku vady ohrožující bezpečnost nebo v případě havárie, je povinen odstranit reklamovanou vadu do 24 hod. od jejího uplatnění.

#### Článek X.

##### Ostatní ujednání

1. Zhotovitel je oprávněn provádět změny ve složení realizačního týmu, který poskytuje objednateli služby na základě této smlouvy, pouze s předchozím souhlasem objednatele. Zhotovitel je povinen provést změnu člena realizačního týmu na základě odůvodněného požadavku Objednatele, a to bez zbytečného odkladu po uplatnění tohoto požadavku u zhotovitele. Nový člen musí splňovat kvalifikaci minimálně v rozsahu, v jakém byla prokázána v zadávacím řízení.
2. Smluvní strany jsou povinny bez zbytečného odkladu oznámit druhé smluvní straně změnu údajů v záhlaví smlouvy.
3. Zhotovitel je povinen ve smyslu ustanovení § 2 písm. e) zákona č. 320/2001 Sb., o finanční kontrole ve veřejné správě a o změně některých zákonů (zákon o finanční kontrole), spolupůsobit při výkonu finanční kontroly. Zhotovitel se zavazuje umožnit všem subjektům oprávněným k výkonu kontroly projektu provedení kontroly dokladů souvisejících s plněním této smlouvy, a to po dobu danou právními předpisy ČR k jejich archivaci (zákon č. 563/1991 Sb., o účetnictví, zákon č. 235/2004 Sb., o dani z přidané hodnoty, ustanovení § 2 písm. e) zákona č. 320/2001 Sb., o finanční kontrole, ve znění pozdějších předpisů). Zhotovitel je smluvně zavázán povinností uchovávat doklady související s plněním této zakázky nejméně do 31. 12. 2030.
4. Zhotovitel bez jakýchkoliv výhrad souhlasí se zveřejněním své identifikace a dalších údajů uvedených ve smlouvě včetně ceny díla.

#### Článek XI.

##### Pojištění díla

Zhotovitel je povinen sjednat a po celou dobu trvání jeho závazků dle smlouvy udržovat následující pojištění:

- 1.1. Pojištění zhotovitele
  - 1.1.1 Zhotovitel se zavazuje mít uzavřeno ve prospěch objednatele pojištění odpovědnosti za škodu způsobenou zhotovitelem třetí osobě, přičemž výše pojistné částky bude činit minimálně 3,0 mil. Kč. Zhotovitel je povinen prokázat uzavření pojištění objednateli při předložení nabídky a při podpisu smlouvy a doložit ji jako nedílnou součást smlouvy o dílo.
  - 1.1.2 Při vzniku pojistné události zabezpečuje veškeré úkony vůči pojistiteli zhotovitel. Objednatel je povinen poskytnout v souvislosti s pojistnou událostí zhotoviteli veškerou součinnost, která je v jeho možnostech.
  - 1.1.3 Náklady na veškeré pojištění nese zhotovitel a má je zahrnuté ve sjednané ceně. Podíl spoluúčasti je uveden v pojistné smlouvě.
  - 1.1.4 V případě, že zhotovitel nebude mít nejpozději k datu předložení nabídky a k datu podpisu smlouvy sjednáno pojištění dle odst. 1.1.1 těchto obchodních podmínek, nebo nebude-li tato pojistná smlouva platná po celou dobu realizace stavby, má objednatel právo na úhradu smluvní pokuty po celou dobu, po kterou nebude mít zhotovitel uzavřeno požadovanou pojistnou smlouvu, a to ve výši 0,05% z ceny díla za každý kalendářní den prodlení.



Článek XII.  
Závěrečná ustanovení

1. Kontaktní osoby smluvních stran uvedené v čl. I jsou oprávněny k poskytování součinnosti dle této smlouvy, nejsou však jakkoli oprávněny či zmocněny ke sjednávání změn nebo rozsahu této smlouvy.
2. Tato smlouva nabývá platnosti a účinnosti dnem jejího podpisu oběma smluvními stranami.
3. Tato smlouva může být změněna pouze dohodou smluvních stran v písemné formě.
4. Smluvní strany se zavazují, že veškeré spory vzniklé v souvislosti s realizací smlouvy budou řešeny smírnou cestou – dohodou. Nedojde-li k dohodě, budou spory řešeny před příslušnými obecnými soudy.
5. Smluvní strany se dohodly, že písemnosti mezi nimi se doručují osobně anebo prostřednictvím provozovatele poštovních služeb (Česká pošta, s.p.). Je dohodnuto, že písemnost doručovaná osobně se považuje za převzatou, i když ji adresát odmítl převzít, a že písemnost doručovaná prostřednictvím poštovních služeb došla třetí pracovní den po odeslání a v případě doručování na adresu v jiném státu, patnáctý pracovní den po odeslání; v případě nevyzvednutí si zásilky u provozovatele poštovních služeb platí, že zásilka byla doručena adresátovi posledním dnem úložní doby a v případě odmítnutí převzetí zásilky se zásilka považuje za doručenu dnem odepření převzetí zásilky, v pochybnostech o tomto dni pak dnem dojetí. Doručuje se na adresu smluvní strany uvedenou v záhlaví této smlouvy, případně na adresu smluvní stranou druhé smluvní straně písemně oznámenou.
6. Smluvní strany se dohodly, že Kupující v zákonné lhůtě odešle tuto smlouvu k řádnému uveřejnění do registru smluv vedeného Ministerstvem vnitra ČR.
7. Objednatel si vyhrazuje právo v budoucím smluvním vztahu na jednostrannou redukci předmětu veřejné zakázky. Pokud toto právo uplatní, je zhotovitel povinen na redukci (snížení rozsahu) předmětu smlouvy přistoupit.
8. Objednatel bude prostřednictvím kontaktní osoby objednatele (Mgr. Monika Klapková, ředitelka) o postupu na stavebních pracích zhotovitelem průběžně (min. 1 x týdně) informován a na základě souhlasu objednatele s dalším pracovním postupem zhotovitele může zhotovitel ve svém díle pokračovat.
9. Tato smlouva je vyhotovena ve 4 stejnopisech, z nichž 2 obdrží objednatel a 2 zhotovitel.
10. Každá ze smluvních stran prohlašuje, že tuto smlouvu uzavírá svobodně a vážně, že považuje obsah této smlouvy za určitý a srozumitelný, a že jsou jí známy veškeré skutečnosti, jež jsou pro uzavření této smlouvy rozhodující, na důkaz čehož připojují smluvní strany k této smlouvě své podpisy.
11. Nedílnou součástí smlouvy tvoří Příloha č. 1 – položkový rozpočet.

V Opavě dne 1. 7. 2020

Za objednatele:



Mgr. Monika Klapková, ředitelka



Ve Velkých Hořticích dne 1. 7. 2020

Za zhotovitele:

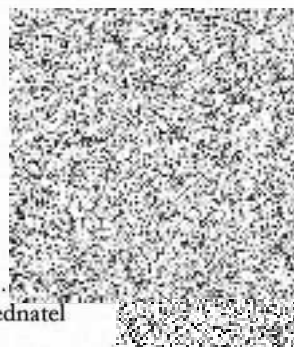

Robert Winkler, jednatel

# REKAPITULACE STAVBY

Kód: 2020-048K  
Stavba: Opava, Mendelovo gymnázium - stavební úpravy objektu

KSO:  
Místo:

CC-CZ:  
Datum: 23.06.2020

Zadavatel:  
Mendelovo gymnázium Opava

IČ:  
DIČ:

Uchazeč:  
WINRO, s.r.o.

IČ: 62300911  
DIČ: CZ62300911

Projektant:

IČ:  
DIČ:

Zpracovatel:

IČ:  
DIČ:

Poznámka:

Cena bez DPH 3 179 494,06

	Sazba daně	Základ daně	Výše daně
DPH základní	21,00%	3 179 494,06	667 693,75
DPH snížená	15,00%	0,00	0,00

Cena s DPH v CZK 3 847 187,81

Projektant

Zpracovatel

Datum a podpis:

Razítko

Datum a podpis:

Objednavatel

Uchazeč

Datum a podpis:

Razítko

Datum a podpis:

Razítko

# REKAPITULACE OBJEKTŮ STAVBY A SOUPISŮ PRACÍ

Kód: 2020-048K

**Stavba:** Opava, Mendelovo gymnázium - stavební úpravy objektu

Místo: Datum: 23.06.2020

Zadavatel: Mendelovo gymnázium Opava

Projektant:

Uchazeč: WINRO, s.r.o.

Zpracovatel:

Kód	Popis	Cena bez DPH [CZK]	Cena s DPH [CZK]
<b>Náklady z rozpočtů</b>		<b>3 179 494,06</b>	<b>3 847 187,81</b>
01	Přístavba výtahu pro ZTP	2 296 150,30	2 778 341,86
02	Bezbarierové WC	378 407,83	457 873,47
03	Vodoinstalace v biologické laboratoři	49 866,99	60 339,06
04	Elektroinstalace	86 819,11	105 051,12
05	Podlahová krytina v biologické laboratoři	215 020,10	260 174,32
06	Nové omítky a výmalba po instalacích	153 229,73	185 407,97



# KRYCÍ LIST SOUPISU PRACÍ

Stavba:

Opava, Mendelovo gymnázium - stavební úpravy objektu

Objekt:

**01 - Přístavba výtahu pro ZTP**

KSO:

Místo:

Zadavatel:

Mendelovo gymnázium Opava

Uchazeč:

WINRO, s.r.o.

Projektant:

Zpracovatel:

Poznámka:

CC-CZ:

Datum:

23.06.2020

IČ:

DIČ:

IČ:

DIČ:

IČ:

DIČ:

IČ:

DIČ:

62300911

CZ62300911

**Cena bez DPH**

**2 296 150,30**

	Základ daně	Sazba daně	Výše daně
DPH základní	2 296 150,30	21,00%	482 191,56
DPH snížená	0,00	15,00%	0,00

**Cena s DPH**

**v CZK**

**2 778 341,86**

**Projektant**

**Zpracovatel**

Datum a podpis:

Razítko

Datum a podpis:

Razítko

**Objednavatel**

**Uchazeč**

Datum a podpis:

Razítko

Datum a podpis:

Razítko

# REKAPITULACE ČLENĚNÍ SOUPISU PRACÍ

Stavba:

Opava, Mendelovo gymnázium - stavební úpravy objektu

Objekt:

**01 - Přístavba výtahu pro ZTP**

Místo:

Datum: 23.06.2020

Zadavatel:

Mendelovo gymnázium Opava

Projektant:

Uchazeč:

WINRO, s.r.o.

Zpracovatel:

Kód dílu - Popis

Cena celkem [CZK]

## Náklady ze soupisu prací

**2 296 150,30**

HSV - Práce a dodávky HSV	1 114 524,33
1 - Zemní práce	271 484,99
2 - Zakládání	61 956,47
3 - Svislé a kompletní konstrukce	216 065,62
4 - Vodorovné konstrukce	45 239,35
5 - Komunikace pozemní	8 247,07
61 - Úprava povrchů vnitřních	77 689,13
62 - Úprava povrchů vnějších	150 834,44
63 - Podlahy a podlahové konstrukce	3 822,37
64 - Osazování výplní otvorů	4 675,00
91 - Doplnující konstrukce a práce pozemních komunikací, letišť a ploch	2 833,60
93 - Různé dokončovací konstrukce a práce inženýrských staveb	10 009,20
94 - Lešení a stavební výtahy	93 944,14
95 - Různé dokončovací konstrukce a práce pozemních staveb	24 551,34
96 - Bourání konstrukcí	20 739,28
997 - Přesun sutě	54 812,89
998 - Přesun hmot	67 619,44
PSV - Práce a dodávky PSV	293 691,97
711 - Izolace proti vodě, vlhkosti a plynům	30 446,10
713 - Izolace tepelné	16 505,97
721 - Zdravotechnika - vnitřní kanalizace	7 300,15
741 - Elektroinstalace - silnoproud	52 904,00
762 - Konstrukce tesařské	15 829,79
763 - Konstrukce suché výstavby	2 964,45
764 - Konstrukce klempířské	45 070,74
766 - Konstrukce truhlářské	177,00
767 - Konstrukce zámečnické	27 137,00
773 - Podlahy z litého teraca	14 687,60
776 - Podlahy povlakové	44 407,92
783 - Dokončovací práce - nátěry	19 265,83
784 - Dokončovací práce - malby a tapety	16 995,42
M - Práce a dodávky M	793 434,00
33-M - Montáže dopr.zařiz.,sklad. zař. a váh	793 434,00
VRN - Vedlejší rozpočtové náklady	94 500,00

# SOUPIS PRACÍ

Stavba:

Opava, Mendelovo gymnázium - stavební úpravy objektu

Objekt:

**01 - Přístavba výtahu pro ZTP**

Místo:

Datum: 23.06.2020

Zadavatel:

Mendelovo gymnázium Opava

Projektant:

Uchazeč:

WINRO, s.r.o.

Zpracovatel:

PČ	Typ	Kód	Popis	MJ	Množství	J.cena [CZK]	Cena celkem [CZK]
----	-----	-----	-------	----	----------	--------------	-------------------

## Náklady soupisu celkem

**2 296 150,30**

### D HSV Práce a dodávky HSV

**1 114 524,33**

#### D 1 Zemní práce 271 484,99

1	K	111211101	Odstranění křovin a stromů průměru kmene do 100 mm i s kořeny sklonu terénu do 1:5 ručně	m2	15,000	97,40	1 461,00
2	K	113201112	Vytrhání obrub silničních ležatých	m	2,400	105,10	252,24
3	K	121151105	Sejmutí ornice plochy do 100 m2 tl vrstvy do 300 mm strojně	m2	63,200	56,70	3 583,44
4	K	131351201	Hloubení jam zapažených v hornině třídy těžitelnosti II, skupiny 4 objem do 20 m3 strojně	m3	67,670	984,00	66 587,28
5	K	132351101	Hloubení rýh nezapažených š do 800 mm v hornině třídy těžitelnosti II, skupiny 4 objem do 20 m3 strojně	m3	8,550	1 174,40	10 041,12
6	K	139911123	Bourání kci v hloubených vykopávkách ze zdiva ze ZB nebo předpíatého ručně	m3	9,440	7 872,00	74 311,68
7	K	151101201	Zřízení příložného pažení stěn výkopu hl do 4 m	m2	37,575	79,50	2 987,21
8	K	151101211	Odstranění příložného pažení stěn hl do 4 m	m2	37,575	27,10	1 018,28
10	K	162251102	Vodorovné přemístění do 50 m výkopku/sypaniny z horniny třídy těžitelnosti I, skupiny 1 až 3	m3	15,540	40,90	635,59
11	K	162751117	Vodorovné přemístění do 10000 m výkopku/sypaniny z horniny třídy těžitelnosti I, skupiny 1 až 3	m3	3,420	232,80	796,18
12	K	162751137	Vodorovné přemístění do 10000 m výkopku/sypaniny z horniny třídy těžitelnosti II, skupiny 4 a 5	m3	69,500	310,00	21 545,00
9	K	167151101	Nakládání výkopku z hornin třídy těžitelnosti I, skupiny 1 až 3 do 100 m3	m3	15,540	130,30	2 024,86
14	K	171201231	Poplatek za uložení zeminy a kamení na recyklační skládce (skládkovné) kód odpadu 17 05 04	t	134,902	150,00	20 235,30
13	K	171251201	Uložení sypaniny na skládky nebo meziskládky	m3	72,920	17,00	1 239,64
15	K	174111101	Zásyp jam, šachet rýh nebo kolem objektu sypaninou se zhutněním ručně	m3	6,720	186,20	1 251,26
16	K	175111101	Obsypání potrubí ručně	m3	1,260	498,30	627,86
17	M	58341334	kamenivo drcené drobné frakce 0/2	t	2,520	396,60	999,43
18	K	175151201	Obsypání objektu sypaninou bez prohození, uloženou do 3 m strojně	m3	58,591	364,10	21 332,98
19	M	58331200	šterkopisek netříděný zásypový	t	117,182	213,40	25 006,64
20	K	181311105	Rozproštění ornice tl vrstvy do 300 mm v rovině nebo ve svahu do 1:5 ručně	m2	51,800	272,60	14 120,68
21	K	181411141	Založení trávníku výsevem plochy do 1000 m2 v rovině a ve svahu do 1:5	m2	51,800	26,20	1 357,16
22	M	00572420	osivo směs travní parková okrasná	kg	0,777	90,30	70,16

#### D 2 Zakládání 61 956,47

23	K	273313611	Základové desky z betonu tř. C 16/20	m3	0,700	2 721,70	1 905,19
24	K	273322511	Základové desky ze ZB se zvýšenými nároky na prostředí tř. C 25/30	m3	2,800	2 901,30	8 123,64
25	K	273351121	Zřízení bednění základových desek	m2	4,050	392,80	1 590,84
26	K	273351122	Odstranění bednění základových desek	m2	4,050	110,90	449,15
27	K	273362021	Výztuž základových desek svařovanými sítěmi Kari	t	0,139	29 143,70	4 050,97
28	K	279113154	Základová zeď II do 300 mm z tvámic ztraceného bednění včetně výplně z betonu tř. C 25/30	m2	26,820	1 187,30	31 843,39
29	K	279361821	Výztuž základových zdí nosných betonářskou ocelí 10 505	t	0,333	42 021,90	13 993,29

#### D 3 Svislé a kompletní konstrukce 216 065,62

30	K	311272231	Zdivo z pórabetonových tvárnic hladkých přes P2 do P4 přes 450 do 600 kg/m3 na tenkovrstvou maltu tl 300 mm	m2	107,280	1 337,60	143 497,73
31	K	317121101	Montáž prefabrikovaných překladů délky do 1500 mm	kus	2,000	167,50	335,00
32	M	59321107	překlad železobetonový RZP 1490x140x215mm	kus	2,000	504,70	1 009,40
33	K	317143453	Překlad nosný z pórabetonu ve zdech tl 300 mm dl přes 1500 do 1800 mm	kus	4,000	2 382,50	9 530,00
34	K	317234410	Vyzdivka mezi nosníky z cihel pálených na MC	m3	1,923	4 857,10	9 340,20
35	K	317941123	Osazování ocelových válcovaných nosníků na zdivu I, IE, U, UE nebo L do č 22	l	0,036	7 671,90	276,19

PČ	Typ	Kód	Popis	MJ	Množství	J.cena [CZK]	Cena celkem [CZK]
36	M	13010716	ocel profilová IPN 140 jakost 11 375	t	0,040	26 494,70	1 059,79
37	K	317944323	Válcované nosníky č. 14 až 22 dodatečně osazované do připravených otvorů	t	0,828	34 794,40	28 809,76
38	K	319201321	Vyrovnání nerovného povrchu zálivky do 30 mm malty	m2	20,592	287,20	5 914,02
39	K	346244381	Plentování jednosměrné v do 200 mm válcovaných nosníků cihlami	m2	1,344	612,50	823,20
40	K	349231811	Prizdívka ostění z cihel tl do 150 mm	m2	16,685	927,20	15 470,33
<b>D 4 Vodovorné konstrukce</b>							<b>45 239,35</b>
41	K	417272111	Obezdvíka věnce párobetonovou věncovkou v do 250 mm	m	57,600	247,00	14 227,20
42	K	417321414	Ztužující pásy a věnce ze ŽB tř. C 20/25	m3	3,600	2 847,20	10 249,92
43	K	417351115	Zřízení bednění ztužujících věnců	m2	12,960	312,10	4 044,82
44	K	417351116	Odstranění bednění ztužujících věnců	m2	12,960	83,40	1 080,86
45	K	417361821	Výztuž ztužujících pásů a věnců betonářskou ocelí 10 505	t	0,320	46 756,80	14 962,18
46	K	451572111	Lože pod potrubí otevřený výkop z kameniva drobného těžného	m3	0,570	1 183,10	674,37
<b>D 5 Komunikace pozemní</b>							<b>8 247,07</b>
47	K	564730011	Podklad z kameniva hrubého drčeného vel. 8-16 mm tl 100 mm	m2	9,600	119,40	1 146,24
48	K	564750111	Podklad z kameniva hrubého drčeného vel. 16-32 mm tl 150 mm	m2	9,600	157,60	1 512,96
49	K	596211110	Kladení zámkové dlažby komunikací pro pěši tl 60 mm skupiny A pl do 50 m2	m2	9,600	332,60	3 192,96
50	M	59245018	dlažba tvar obdélník betonova zvluxtovouhnuti přirodne	m2	9,696	247,00	2 394,91
<b>D 61 Úprava povrchů vnitřních</b>							<b>77 689,13</b>
51	K	612143002	Montáž omítkových plastových nebo pozinkovaných dilatačních profilů	m	27,100	73,10	1 981,01
52	M	553430141	profil dilatační pro vnitřní a vnější omítky	m	28,455	192,50	5 477,59
53	K	612325302	Vápenocementová štuková omítka ostění nebo nadpraží	m2	20,345	683,60	13 907,84
54	K	615142012	Potažení vnitřních nosníků rábicovým pletivem	m2	8,700	150,30	1 307,61
55	K	617131101	Cementový postřik světlíků nebo výtahových šachet nanášený celoplošně ručně	m2	119,700	69,20	8 283,24
56	K	617321141	Omítka vápenocementová vnitřních ploch nanášená ručně dvouvrstvá, tloušťky jádrové omítky do 10 mm a tloušťky štuku do 3 mm štuková uzavřených nebo omezených prostor světlíků nebo výtahových šachet	m2	119,700	291,40	34 880,58
57	K	617321191	Příplatek k vápenocementové omítce světlíků nebo šachet za každých dalších 5 mm tloušťky ručně	m2	119,700	56,00	6 703,20
58	K	619991001	Zakrytí vnitřních ploch před znečištěním včetně pozdějšího odkvrtí podlah fólií přilepenou lepicí páskou	m2	218,652	21,60	4 722,88
59	K	619991011	Obalení konstrukcí a prvků fólií přilepenou lepicí páskou	m2	10,320	41,20	425,18
<b>D 62 Úprava povrchů vnějších</b>							<b>150 834,44</b>
60	K	622143002	Montáž omítkových plastových nebo pozinkovaných dilatačních profilů	m	31,000	64,90	2 011,90
61	M	553430141	profil dilatační pro vnitřní a vnější omítky	m	32,550	207,10	6 741,11
62	K	622221021	Montáž kontaktního zateplení vnějších stěn lepením a mechanickým kotvením desek z minerální vlny s podélnou orientací vláken tl do 120 mm	m2	118,320	586,60	69 406,51
63	M	63151527	deska tepelné izolační minerální kontaktních fasád podélné vlákno $\lambda=0.036$ tl 100mm	m2	124,236	389,30	48 365,07
64	K	622222051	Montáž kontaktního zateplení vnějšího ostění, nadpraží nebo parapetu hl. špalety do 400 mm lepením desek z minerální vlny tl do 40 mm	m	5,500	191,10	1 051,05
65	M	63151517	deska tepelné izolační minerální kontaktních fasád podélné vlákno $\lambda=0.036$ tl 30mm	m2	2,088	141,80	296,08
66	K	622252002	Montáž profilů kontaktního zateplení lepených	m	36,500	44,70	1 631,55
67	M	63127466	profil rohový Al 23x23mm s výztužnou tkaninou š 100mm pro ETICS	m	37,065	25,10	930,33
68	M	59051510	profil zacišťovací s okapnicí PVC s výztužnou tkaninou pro nadpraží ETICS	m	1,260	34,30	43,22
69	K	622381011	Tenkovrstvá minerální zrnitá omítka tl. 1,5 mm včetně penetrační vnějších stěn	m2	119,970	168,90	20 262,93
70	K	629991011	Zakrytí výplní otvorů a svislých ploch fólií přilepenou lepicí páskou	m2	2,580	36,70	94,69
<b>D 63 Podlahy a podlahové konstrukce</b>							<b>3 822,37</b>
71	K	632450124	Vyrovnávací cemenový potěr tl do 50 mm ze suchých směsí provedený v pásu	m2	3,660	550,20	2 013,73
72	K	632450134	Cementový potěr tl do 50 mm ze suchých směsí provedený v ploše	m2	3,200	565,20	1 808,64
<b>D 64 Osazování výplní otvorů</b>							<b>4 675,00</b>
73	K	64.001	Dodávka a montáž větrací mřížky výtahové šachty, pož. odolnost 30 min.	kus	2,000	2 337,50	4 675,00
<b>D 91 Doplňující konstrukce a práce pozemních komunikací, letišť a ploch</b>							<b>2 833,60</b>

PČ	Typ	Kód	Popis	MJ	Množství	J.cena [CZK]	Cena celkem [CZK]
74	K	916231213	Osazení chodníkového obrubníku betonového stojatého s boční operou do lože z betonu prostého	m	8,000	216,40	1 731,20
75	M	59217017	obrubník betonový chodníkový 1000x100x250mm	m	8,000	137,80	1 102,40
<b>D 93 Různé dokončovací konstrukce a práce inženýrských staveb</b>							<b>10 009,20</b>
76	K	935932117	Odvodňovací plastový žlab pro zatížení A15 vnitřní š 100 mm s roštem mřížkovým	m	2,400	4 170,50	10 009,20
<b>D 94 Lešení a stavební výtahy</b>							<b>93 944,14</b>
77	K	94.001	Doprava lešení vč. vnitrostaveništní manipulace	kpl	1,000	4 879,50	4 879,50
78	K	941221112	Montáž lešení řadového rámového š do 1,2 m v do 25 m	m2	195,300	56,10	10 956,33
79	K	941221211	Příplatek k lešení řadovému rámovému š do 1,2 m v do 25 m za první a ZKD den použití	m2	14 647,500	2,00	29 295,00
80	K	941221812	Demontáž lešení řadového rámového š do 1,2 m v do 25 m	m2	195,300	35,10	6 855,03
81	K	944511111	Montáž ochranné sítě z textilie z umělých vláken	m2	195,300	17,90	3 495,87
82	K	944511211	Příplatek k ochranné síti za první a ZKD den použití	m2	14 647,500	0,40	5 859,00
83	K	944511811	Demontáž ochranné sítě z textilie z umělých vláken	m2	195,300	11,70	2 285,01
84	K	949121113	Montáž lešení lehkého kozového dílcového v do 2,5 m	sada	4,000	314,10	1 256,40
85	K	949121213	Příplatek k lešení lehkému kozovému dílcovému v do 2,5 m za první a ZKD den použití	sada	84,000	30,80	2 587,20
86	K	949121813	Demontáž lešení lehkého kozového dílcového v do 2,5 m	sada	4,000	213,70	854,80
87	K	949311112	Montáž lešení trubkového do šachet o půdorysné ploše do 6 m2 v do 20 m	m	17,500	696,10	12 181,75
88	K	949311211	Příplatek k lešení trubkovému do šachet do 6 m2 v do 30 m za první a ZKD den použití	m	525,000	9,30	4 882,50
89	K	949311812	Demontáž lešení trubkového do šachet o půdorysné ploše do 6 m2 v do 20 m	m	17,500	488,90	8 555,75
<b>D 95 Různé dokončovací konstrukce a práce pozemních staveb</b>							<b>24 551,34</b>
90	K	952901114	Vyčištění budov bytové a občanské výstavby při výšce podlaží přes 4 m	m2	225,132	85,50	19 248,79
91	K	953312112	Vložky do svislých dilatačních spár z fasádních polystyrenových desek tl 20 mm	m2	42,900	102,50	4 397,25
92	K	95R.001	Dodávka a montáž přenosného hasicího přístroje práškového s náplní o hmotnosti 6kg, hasicí schopnosti 21A, 113B	kus	1,000	905,30	905,30
<b>D 96 Bourání konstrukcí</b>							<b>20 739,28</b>
93	K	966032921	Odsekání říms podokenních nebo přesokenních předsažených přes 80 mm	m	9,600	49,60	476,16
94	K	967031132	Přísekání (spicování) plosné nebo rovných ostění zdiva z cihel pálených rovných ostění, bez odslupu, po hrubém vybourání otvorů, na maltu vápennou nebo vápenocementovou	m2	16,685	122,00	2 035,57
95	K	968062356	Vybourání dřevěných rámu oken dvojitých včetně křídel pl do 4 m2	m2	10,814	151,60	1 639,40
96	K	968062456	Vybourání dřevěných dveřních zárubní pl přes 2 m2	m2	2,200	181,80	399,96
97	K	971033591	Vybourání otvorů ve zdivu cihelném pl do 1 m2 na MVC nebo MV tl přes 900 mm	m3	0,475	2 079,60	987,81
98	K	971033681	Vybourání otvorů ve zdivu cihelném pl do 4 m2 na MVC nebo MV tl do 900 mm	m3	2,714	1 481,20	4 019,98
99	K	974031666	Vysekání rýh ve zdivu cihelném pro vtažování nosníků hl do 150 mm v do 250 mm	m	42,000	266,20	11 180,40
<b>D 997 Přesun sutě</b>							<b>54 812,89</b>
100	K	997013154	Vnitrostaveništní doprava sutí a vybouraných hmot pro budovy v do 15 m s omezením mechanizace	t	30,945	973,00	30 109,49
101	K	997013501	Odvoz sutí a vybouraných hmot na skládku nebo meziskládku do 1 km se složením	t	30,945	240,70	7 448,46
102	K	997013509	Příplatek k odvozu sutí a vybouraných hmot na skládku ZKD 1 km přes 1 km	t	433,230	10,90	4 722,21
103	K	997013631	Poplatek za uložení na skládce (skládkovně) stavebního odpadu smíšeného	t	30,945	405,00	12 532,73
<b>D 998 Přesun hmot</b>							<b>67 619,44</b>
104	K	998011003	Přesun hmot pro budovy zděné v do 24 m	t	211,774	319,30	67 619,44
<b>D PSV Práce a dodávky PSV</b>							<b>293 691,97</b>
<b>D 711 Izolace proti vodě, vlhkosti a plynům</b>							<b>30 446,10</b>
105	K	711161215	Izolace proti vodě nopovými fóliemi na ploše svislé S vrstva ochranná, odvětrávací a drenážní výška nopku 20,0 mm, tl. fólie do 1,0 mm	m2	30,420	205,00	6 236,10
106	K	711161383	Izolace proti zemní vlhkosti nopovou fólií ukončení horní lištou	m	7,900	103,80	820,02
107	K	711493111	Izolace proti podpovrchové a tlakové vodě vodorovná těsnící hmotou dvousložkovou	m2	7,000	540,00	3 780,00
108	K	711493121	Izolace proti podpovrchové a tlakové vodě svislá těsnící hmotou dvousložkovou	m2	28,860	644,60	18 603,16
109	K	998711203	Přesun hmot procentní pro izolace proti vodě, vlhkosti a plynům v objektech v do 60 m	%	294,393	3,42	1 006,82

PČ	Typ	Kód	Popis	MJ	Množství	J.cena [CZK]	Cena celkem [CZK]
D 713			<b>Izolace tepelné</b>				<b>16 505,97</b>
110	K	713111121	Montáž izolace tepelné spodem stropů s uchycením drátem rohoží, pásů, dílců, desek	m2	6,400	84,70	542,08
111	M	63166765	pás tepelné izolační $\lambda=0,036-0,037$ tl 120mm	m2	6,528	155,00	1 011,84
112	K	713131141	Montáž izolace tepelné stěn a základů lepením celoplošně rohoží, pásů, dílců, desek	m2	30,420	170,30	5 180,53
113	M	28376443	deska z polystyrénu XPS, hrana rovná a strukturovaný povrch tl 100mm	m2	33,462	281,40	9 416,21
114	K	998713203	Přesun hmot procentní pro izolace tepelné v objektech v do 24 m	%	161,507	2,20	355,31
D 721			<b>Zdravotnicka - vnitřní kanalizace</b>				<b>7 300,15</b>
117	K	721.001	Napojení kanalizačního potrubí KG DN 125 do stávající betonové šachty - kompletní provedení vč. pomocných stavebních prací	kpl	1,000	2 670,00	2 670,00
115	K	721173401	Potrubí kanalizační z PVC SN 4 svodně (ležate) DN 110	m	1,500	347,70	521,55
116	K	721173402	Potrubí kanalizační z PVC SN 4 svodně (ležate) DN 125	m	8,000	425,90	3 407,20
118	K	721242106	Lapač střešních splavenin z PP se zápachovou klapkou a lapačím košem DN 125	kus	1,000	569,50	569,50
119	K	998721203	Přesun hmot procentní pro vnitřní kanalizace v objektech v do 24 m	%	71,683	1,84	131,90
D 741			<b>Elektroinstalace - silnoproud</b>				<b>52 904,00</b>
120	K	741.001	Zhotovení el. přívodu pro připojení výtahu - kompletní provedení vč. pomocných stavebních prací	kpl	1,000	39 839,00	39 839,00
121	K	741.002	Zhotovení osvětlení venkovního nástupiště - kompletní provedení vč. pomocných stavebních prací	kpl	1,000	13 065,00	13 065,00
D 762			<b>Konstrukce tesařské</b>				<b>15 829,79</b>
122	K	762083111	Impregnace řeziva proti dřevokaznému hmyzu a houbovým mácením třída ohrožení 1 a 2	m3	0,935	882,20	824,86
123	K	762085100	Montáž kotevnicích želez, příložek, patek nebo láhel vč. dodávky materiálu	kus	8,000	219,30	1 754,40
124	K	762332132	Montáž vázaných kci krovů pravidelných z hraněného řeziva průřezové plochy do 224 cm2	m	26,100	178,50	4 658,85
125	M	60512130	hranol stavební řezivo průřezu do 224cm2 do dl 6m	m3	0,522	7 168,00	3 741,70
126	K	762341210	Montáž bednění střeš rovných a šikmých sklonu do 60° z hrubých prken na sraz	m2	11,025	98,30	1 083,76
127	M	60511081	řezivo Jehličnaté středové smrk tl 18-32mm dl 4-5m	m3	0,413	4 982,00	2 057,57
128	K	762395000	Spojovací prostředky krovů, bednění, latování, nadstřešních konstrukcí	m3	0,805	1 046,30	842,27
129	K	998762203	Přesun hmot procentní pro kce tesařské v objektech v do 24 m	%	149,634	5,79	866,38
D 763			<b>Konstrukce suché výstavby</b>				<b>2 964,45</b>
130	K	763131432	SDK podhled deska 1xDF 15 bez izolace dvouvrstvá spodní kce profil CD+UD REI 90	m2	3,200	730,10	2 336,32
131	K	763131752	Montáž jedné vrstvy tepelné izolace do SDK podhledu	m2	3,200	37,60	120,32
132	M	63166765	pás tepelné izolační $\lambda=0,036-0,037$ tl 120mm	m2	3,264	141,10	460,55
133	K	998763403	Přesun hmot procentní pro sádkartonové konstrukce v objektech v do 24 m	%	29,172	1,62	47,26
D 764			<b>Konstrukce klempířské</b>				<b>45 070,74</b>
134	K	764.002	Dodávka a montáž sněhového zachytávače trubkového	m	3,000	1 338,20	4 014,60
135	K	764042419	Strukturovaná oddělovací rohož s integrovanou pojistnou hydroizolací jakékoliv rš	m2	11,025	225,10	2 481,73
136	K	764111641	Krytina střechy rovné drážkováním ze svitků z Pz plechu s povrchovou úpravou do rš 670 mm sklonu do	m2	14,445	1 277,90	18 459,27
137	K	764511603	Žlab podokapní půlkruhový z Pz s povrchovou úpravou rš 400 mm	m	3,150	716,00	2 255,40
138	K	764511644	Kotlík oválný (trýchťový) pro podokapní žlaby z Pz s povrchovou úpravou 400/120 mm	kus	1,000	797,40	797,40
139	K	764518623	Svody kruhové včetně objímek, kolen, odskoků z Pz s povrchovou úpravou průměru 120 mm	m	16,500	990,80	16 348,20
140	K	998764203	Přesun hmot procentní pro konstrukce klempířské v objektech v do 24 m	%	443,566	1,61	714,14
D 766			<b>Konstrukce truhlářské</b>				<b>177,00</b>
141	K	766441822	Demontáž parapetních desek dřevěných nebo plastových šířky přes 30 cm délkv přes 1,0 m	kus	3,000	59,00	177,00
D 767			<b>Konstrukce zámečnické</b>				<b>27 137,00</b>
142	K	767812610	Dodávka a montáž skleněné markýzy s nerezovými nosníky, sklo lepené ESG VSG 5.5.2 - kompletní provedení vč. okapu a kotevnicího materiálu	kus	1,000	27 137,00	27 137,00
D 773			<b>Podlahy z litého teraca</b>				<b>14 687,60</b>
143	K	773500900	Doplnění podlah z litého teraca tl do 30 mm - kompletní provedení vč. penetrace podkladu a finalní úpravy povrchu teraca (dle stávajícího)	m2	3,660	3 862,00	14 134,92
144	K	998773203	Přesun hmot procentní pro podlahy teracové lité v objektech v do 24 m	%	141,349	3,91	552,68

PČ	Typ	Kód	Popis	MJ	Množství	J.cena [CZK]	Cena celkem [CZK]
D 776			Podlahy povlakové				44 407,92
145	K	776.001	Dodávka a montáž čistící zóny vč. obvodového rámu před vchod do výtahu (exteriér)	kus	1,000	12 751,00	12 751,00
146	K	776.002	Dodávka a montáž čistící zóny vč. přechodové lišty před východy z výtahu v jednotlivých podlažích	kus	4,000	7 870,00	31 480,00
147	K	998776203	Přesun hmot procentní pro podlahy povlakové v objektech v do 24 m	%	442,310	0,40	176,92
D 783			Dokončovací práce - nátěry				19 265,83
148	K	783314201	Základní antikorozní jednonásobný syntetický standardní nátěr zámečnických konstrukcí	m2	2,530	108,80	275,26
149	K	783823165	Penetrační silikonový nátěr omítek stupně členitosti 3	m2	126,253	52,90	6 678,78
150	K	783827145	Krycí jednonásobný silikonový nátěr omítek stupně členitosti 3	m2	126,253	92,20	11 640,53
151	K	783917161	Krycí dvojnásobný syntetický nátěr betonové podlahy	m2	3,520	190,70	671,26
D 784			Dokončovací práce - malby a tapety				16 995,42
152	K	784111003	Oprášení (omezení) podkladu v místnostech výšky do 5,00 m	m2	90,060	4,90	441,29
153	K	784181105	Základní akrylátová jednonásobná penetrace podkladu v místnostech výšky přes 5,00 m	m2	219,260	17,00	3 727,42
154	K	784211115	Dvojnásobně bílé malby ze směsi za mokra velmi dobře oteruvzdorných v místnostech výšky přes 5,00 m	m2	219,260	58,50	12 826,71
D M			Práce a dodávky M				793 434,00
D 33-M			Montáže dopr.zařiz.,sklad. zař. a váh				793 434,00
155	K	33.001	Dodávka a montáž osobního výtahu (bez evakuačního režimu), nosnost 630kg/ počet osob 8, pro ZTP - kompletní provedení	kpl	1,000	768 298,00	768 298,00
156	K	33.002	Dodavatelská dokumentace pro realizaci výtahu	kpl	1,000	25 136,00	25 136,00
D VRN			Vedlejší rozpočtové náklady				94 500,00
157	K	VRN.001	Archeologický dohled	hod	10,000	550,00	5 500,00
158	K	VRN.002	Geodetické práce při provádění stavby	hod	5,000	500,00	2 500,00
159	K	VRN.003	Geodetické práce po výstavbě	hod	5,000	500,00	2 500,00
160	K	VRN.004	Příprava staveniště	kpl	1,000	4 000,00	4 000,00
161	K	VRN.005	Zařízení staveniště - zřízení vč. napojení na inženýrské sítě, provoz a zrušení	kpl	1,000	55 000,00	55 000,00
162	K	VRN.006	Revize	kpl	1,000	8 000,00	8 000,00
163	K	VRN.007	Provoz investora, třetích osob	kpl	1,000	2 000,00	2 000,00
164	K	VRN.008	Zjištění stávajících vedení inženýrských sítí a jejich vytyčení v dotčeném území vč. úhrady příslušných poplatků	kpl	1,000	10 000,00	10 000,00
165	K	VRN.009	Závěrečný úklid staveniště	kpl	1,000	5 000,00	5 000,00

# KRYCÍ LIST SOUPISU PRACÍ

Stavba:

Opava, Mendelovo gymnázium - stavební úpravy objektu

Objekt:

**02 - Bezbarierové WC**

KSO:

Místo:

CC-CZ:

Datum:

23.06.2020

Zadavatel:

Mendelovo gymnázium Opava

IČ:

DIČ:

Uchazeč:

WINRO, s.r.o.

IČ:

DIČ:

62300911

CZ62300911

Projektant:

IČ:

DIČ:

Zpracovatel:

IČ:

DIČ:

Poznámka:

**Cena bez DPH**

**378 407,83**

	Základ daně	Sazba daně	Výše daně
DPH základní	378 407,83	21,00%	79 465,64
DPH snížená	0,00	15,00%	0,00

**Cena s DPH**

**v CZK**

**457 873,47**

Projektant

Zpracovatel

Datum a podpis:

Razítko

Datum a podpis:

Razítko

Objednavatel

Uchazeč

Datum a podpis:

Razítko

Datum a podpis:

Razítko



# REKAPITULACE ČLENĚNÍ SOUPISU PRACÍ

Stavba:

Opava, Mendelovo gymnázium - stavební úpravy objektu

Objekt:

**02 - Bezbarierové WC**

Místo:

Mendelovo gymnázium Opava

Datum: 23.06.2020

Zadavatel:

WINRO, s.r.o.

Projektant:

Uchazeč:

Zpracovatel:

Kód dílu - Popis

Cena celkem [CZK]

## Náklady ze soupisu prací

**378 407,83**

<b>HSV - Práce a dodávky HSV</b>	<b>67 989,96</b>
3 - Svislé a kompletní konstrukce	13 440,96
6 - Úpravy povrchů, podlahy a osazování výplní	32 266,13
9 - Ostatní konstrukce a práce, bourání	5 639,58
997 - Přesun sutě	14 208,36
998 - Přesun hmot	2 434,93
<b>PSV - Práce a dodávky PSV</b>	<b>304 417,87</b>
721 - Zdravotechnika	23 754,20
725 - Zdravotechnika - zařizovací předměty	89 304,00
741 - Elektroinstalace - silnoproud	16 400,00
751 - Vzduchotechnika	4 900,00
766 - Konstrukce truhlářské	13 838,26
771 - Podlahy z dlaždic	40 894,33
781 - Dokončovací práce - obklady	107 605,44
784 - Dokončovací práce - malby a tapety	7 721,64
<b>VRN - Vedlejší rozpočtové náklady</b>	<b>6 000,00</b>
VRN3 - Zařízení staveniště	6 000,00

# SOUPIS PRACÍ

Stavba:

Opava, Mendelovo gymnázium - stavební úpravy objektu

Objekt:

**02 - Bezbarierové WC**

Místo:

Datum: 23.06.2020

Zadavatel:

Mendelovo gymnázium Opava

Projektant:

Uchazeč:

WINRO, s.r.o.

Zpracovatel:

PČ	Typ	Kód	Popis	MJ	Množství	J.cena [CZK]	Cena celkem [CZK]
<b>Náklady soupisu celkem</b>							<b>378 407,83</b>
D	HSV		<b>Práce a dodávky HSV</b>				<b>67 989,96</b>
D	3		<b>Svislé a kompletní konstrukce</b>				<b>13 440,96</b>
1	K	319201321	Vyrovnění nerovného povrchu zdiva tl do 30 mm maltou	m2	46,800	287,20	13 440,96
D	6		<b>Úpravy povrchů, podlahy a osazování výplní</b>				<b>32 266,13</b>
2	K	611311131	Potažení vnitřních rovných stropů vápenným štukem tloušťky do 3 mm	m2	15,280	140,80	2 151,42
3	K	611325401	Oprava vnitřní vápenocementové hrubé omítky stropů v rozsahu plochy do 10%	m2	15,280	91,50	1 398,12
4	K	612311131	Potažení vnitřních stěn vápenným štukem tloušťky do 3 mm	m2	69,360	148,00	10 265,28
5	K	612315000	Úprava dveřního otvoru na šířku dveří 900 mm vč. zednického zapravení	kus	2,000	3 500,00	7 000,00
6	K	612325401	Oprava vnitřní vápenocementové hrubé omítky stěn v rozsahu plochy do 10%	m2	69,360	76,20	5 285,23
7	K	619995001	Začištění omítek kolem oken, dveří, podlah nebo obkladů	m	32,800	163,80	5 372,64
8	K	629991000	Zakrytí podélných ploch	m2	17,400	45,60	793,44
D	9		<b>Ostatní konstrukce a práce, bourání</b>				<b>5 639,58</b>
9	K	949101112	Lešení pomocné pro objekty pozemních staveb s lešeňovou podlahou v do 3,5 m zatížení do 150 kg/m2	m2	17,400	62,70	1 090,98
10	K	952901111	Vyčištění budov bytové a občanské výstavby při výšce podlaží do 4 m	m2	17,400	85,50	1 487,70
11	K	962031132	Bourání příček z cihel pálených na MVC tl do 100 mm	m2	8,600	93,50	804,10
12	K	968072455	Vybourání kovových dveřních zárubní pl do 2 m2	m2	8,000	282,10	2 256,80
D	997		<b>Přesun sutě</b>				<b>14 208,36</b>
13	K	997013213	Vnitrostaveništní doprava sutí a vybouraných hmot pro budovy v do 12 m ručně	t	7,719	977,00	7 541,46
14	K	997013501	Odvoz sutí a vybouraných hmot na skládku nebo meziskládku do 1 km se složením	t	7,719	240,70	1 857,96
15	K	997013509	Příplatek k odvozu sutí a vybouraných hmot na skládku ZKD 1 km přes 1 km	t	154,380	10,90	1 682,74
16	K	997013600	Poplatek za uložení na skládce (skládkovně) stavebního odpadu	t	7,719	405,00	3 126,20
D	998		<b>Přesun hmot</b>				<b>2 434,93</b>
17	K	998018002	Přesun hmot ruční pro budovy v do 12 m	t	2,151	1 132,00	2 434,93
D	PSV		<b>Práce a dodávky PSV</b>				<b>304 417,87</b>
D	721		<b>Zdravotechnika</b>				<b>23 754,20</b>
18	K	721211910	Dodávka a montáž vpustí podlahových DN 50/75	kus	2,000	2 550,00	5 100,00
19	K	721999.1	Úprava rozvodů vody a kanalizace	soubor	2,000	9 327,10	18 654,20
D	725		<b>Zdravotechnika - zařizovací předměty</b>				<b>89 304,00</b>
20	K	725110000	Demontáž původního zdravotnického zařízení (WC, sprcha, výlevka)	soubor	2,000	1 000,00	2 000,00
21	K	725119122	Montáž klozetových mís kombi	kus	4,000	716,00	2 864,00
22	M	64236051	klozet keramický bílý závěsný hluboké splachování pro handicapované	kus	2,000	3 466,40	6 932,80

PČ	Typ	Kód	Popis	MJ	Množství	J.cena [CZK]	Cena celkem [CZK]
23	K	725219102	Montáž umyvadla připevněného na šrouby do zdiva	soubor	4,000	508,00	2 032,00
24	M	64211007	umyvadlo keramické závěsné bílé pro tělesné postižené 65x56 mm	kus	2,000	1 258,60	2 517,20
25	K	725244100	Dveře sprchové rámové se skleněnou výplní tl. 5 mm otvíravé jednokřídlové šířky 900 mm	soubor	2,000	6 962,00	13 924,00
26	K	725291000	Doplňky zařízení záchodů nerezové madla pro vozičkáře	soubor	2,000	4 194,00	8 388,00
27	K	725822999	Vodovodní baterie a další příslušenství pro zařizovací předměty	soubor	2,000	25 323,00	50 646,00
D 741			<b>Elektroinstalace - silnoproud</b>				<b>16 400,00</b>
28	K	741122000	Úprava stávající elektroinstalace	soubor	2,000	8 200,00	16 400,00
D 751			<b>Vzduchotechnika</b>				<b>4 900,00</b>
29	K	751111000	Ventilátory pro odvětrání WC	kus	2,000	2 450,00	4 900,00
D 766			<b>Konstrukce truhlářské</b>				<b>13 838,26</b>
30	K	766660001	Montáž dveřních křídel otvíravých jednokřídlových š do 0,8 m do ocelové zárubně	kus	4,000	691,60	2 766,40
31	M	MSN.0027334.U RS	dveře interiérové jednokřídlé plně, DTD, CPL premium, 60x197 vč. kování	kus	2,000	2 476,00	4 952,00
32	M	61162087	dveře jednokřídlé plně 900x1970 (pro WC invalida) vč. kování	kus	2,000	2 986,00	5 972,00
33	K	998766202	Přesun hmot procentní pro konstrukce truhlářské v objektech v do 12 m	%	136,904	1,08	147,86
D 771			<b>Podlahy z dlaždic</b>				<b>40 894,33</b>
34	K	771121011	Nátěr penetrační na podlahu	m2	17,400	47,90	833,46
35	K	771151026	Samonivelační stěrka podlah pevnosti 30 MPa tl do 15 mm	m2	17,400	826,40	14 379,36
36	K	771571810	Demontáž podlah z dlaždic keramických kladených do malty	m2	17,400	115,20	2 004,48
37	K	771574118	Montáž podlah keramických hladkých lepených flexibilním lepidlem	m2	17,400	460,90	8 019,66
38	M	59761003	dlažba keramická hutná hladká	m2	20,010	411,00	8 224,11
39	K	771591112	Izolace pod dlažbu nátěrem nebo stěrkou ve dvou vrstvách	m2	17,400	282,10	4 908,54
40	K	998771202	Přesun hmot procentní pro podlahy z dlaždic v objektech v do 12 m	%	383,696	6,58	2 524,72
D 781			<b>Dokončovací práce - obklady</b>				<b>107 605,44</b>
41	K	781121011	Nátěr penetrační na stěnu	m2	65,440	47,80	3 128,03
42	K	781131112	Izolace pod obklad nátěrem nebo stěrkou ve dvou vrstvách	m2	65,440	299,10	19 573,10
43	K	781151031	Celoplošné vyrovnání podkladu stěrkou tl 3 mm	m2	65,440	134,50	8 801,68
44	K	781471810	Demontáž obkladů z obkladaček keramických	m2	55,200	104,20	5 751,84
45	K	781474116	Montáž obkladů vnitřních keramických hladkých lepených flexibilním lepidlem	m2	65,440	481,50	31 509,36
46	M	59761038	obklad keramický hladký	m2	75,256	426,90	32 126,79
47	K	781477114	Příplatek k montáži obkladů vnitřních keramických hladkých za spárování	m2	65,440	49,00	3 206,56
48	K	998781202	Přesun hmot procentní pro obklady keramické v objektech v do 12 m	%	1 040,974	3,37	3 508,08
D 784			<b>Dokončovací práce - malby a tapety</b>				<b>7 721,64</b>
49	K	784181123	Hloubková jednonásobná penetrace podkladu v místnostech výšky do 5,00 m	m2	86,760	23,80	2 064,89
50	K	784331003	Dvojnásobné bílé protiplišňové malby v místnostech výšky do 5,00 m	m2	86,760	65,20	5 656,75
D VRN			<b>Vedlejší rozpočtové náklady</b>				<b>6 000,00</b>
D VRN3			<b>Zařízení staveniště</b>				<b>6 000,00</b>
51	K	030001000	Zařízení staveniště, přesun stavebních kapacit	kpl	1,000	6 000,00	6 000,00

# KRYCÍ LIST SOUPISU PRACÍ

Stavba:

Opava, Mendelovo gymnázium - stavební úpravy objektu

Objekt:

**03 - Vodoinstalace v biologické laboratoři**

KSO:

Místo:

CC-CZ:

Datum:

23.06.2020

Zadavatel:

Mendelovo gymnázium Opava

IČ:

DIČ:

Uchazeč:

WINRO, s.r.o.

IČ:

DIČ:

62300911

CZ62300911

Projektant:

IČ:

DIČ:

Zpracovatel:

IČ:

DIČ:

Poznámka:

**Cena bez DPH**

**49 866,99**

	Základ daně	Sazba daně	Výše daně
DPH základní	49 866,99	21,00%	10 472,07
DPH snížená	0,00	15,00%	0,00

**Cena s DPH**

**v CZK**

**60 339,06**

Projektant

Zpracovatel

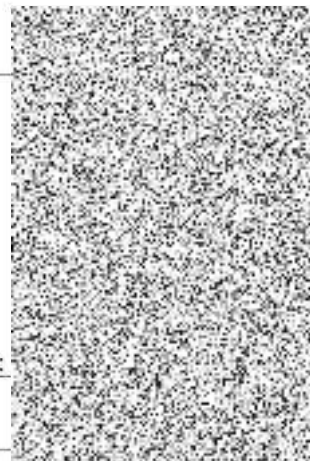

Datum a podpis:

Razítko

Datum a podpis:

Razítko

Objednavatel

Uchazeč

Datum a podpis:

Razítko

Datum a podpis:

Razítko

# REKAPITULACE ČLENĚNÍ SOUPISU PRACÍ

Stavba:

Opava, Mendelovo gymnázium - stavební úpravy objektu

Objekt:

**03 - Vodoinstalace v biologické laboratoři**

Místo:

Datum: 23.06.2020

Zadavatel:

Mendelovo gymnázium Opava

Projektant:

Uchazeč:

WINRO, s.r.o.

Zpracovatel:

Kód dílu - Popis

Cena celkem [CZK]

## Náklady ze soupisu prací

**49 866,99**

### PSV - Práce a dodávky PSV

**46 866,99**

721 - Zdravotechnika - vnitřní kanalizace

12 379,06

722 - Zdravotechnika - vnitřní vodovod

14 683,43

725 - Zdravotechnika - zařizovací předměty

9 317,31

735 - Ústřední vytápění - otopná tělesa

10 487,19

### VRN - Vedlejší rozpočtové náklady

**3 000,00**

VRN8 - Přesun stavebních kapacit

3 000,00

# SOUPIS PRACÍ

Slavba:

Opava, Mendelovo gymnázium - stavební úpravy objektu

Objekt:

**03 - Vodoinstalace v biologické laboratoři**

Místo:

Datum: 23.06.2020

Zadavatel:

Mendelovo gymnázium Opava

Projektant:

Uchazeč:

WINRO, s.r.o.

Zpracovatel:

PČ	Typ	Kód	Popis	MJ	Množství	J.cena [CZK]	Cena celkem [CZK]
<b>Náklady soupisu celkem</b>							<b>49 866,99</b>
<b>D PSV Práce a dodávky PSV</b>							<b>46 866,99</b>
<b>D 721 Zdravotechnika - vnitřní kanalizace</b>							<b>12 379,06</b>
1	K	721174043	Potrubí kanalizační z PP přípojovací DN 50	m	8,000	361,30	2 890,40
2	K	721174044	Potrubí kanalizační z PP přípojovací DN 75	m	15,000	403,00	6 045,00
3	K	721194105	Vyvedení a upevnění odpadních výpustek DN 50	kus	8,000	90,00	720,00
4	K	721290R1	Napojení na stávající kanalizaci	soubor	1,000	2 500,00	2 500,00
5	K	998721203	Přesun hmot procentní pro vnitřní kanalizace v objektech v do 24 m	%	121,554	1,84	223,66
<b>D 722 Zdravotechnika - vnitřní vodovod</b>							<b>14 683,43</b>
6	K	722174003	Potrubí vodovodní plastové PPR svar polyfuze PN 16 D 25 x 3,5 mm	m	25,000	326,10	8 152,50
7	K	722174004	Potrubí vodovodní plastové PPR svar polyfuze PN 16 D 32 x 4,4 mm	m	6,000	375,30	2 251,80
9	K	722174R	Napojení na stávající potrubí	soubor	1,000	1 200,00	1 200,00
8	K	722181111	Ochrana vodovodního potrubí plstěnými pásy do DN 20 mm	m	18,000	41,10	739,80
14	K	722240123	Kohout kulový plastový PPR DN 25	kus	6,000	299,30	1 795,80
15	K	722240124	Kohout kulový plastový PPR DN 32	kus	1,000	380,90	380,90
19	K	998722203	Přesun hmot procentní pro vnitřní vodovod v objektech v do 24 m	%	145,208	1,12	162,63
<b>D 725 Zdravotechnika - zařizovací předměty</b>							<b>9 317,31</b>
10	K	725219102	Montáž umyvadla připevněného na šrouby do zdiva	soubor	2,000	508,00	1 016,00
11	M	64211005	umyvadlo keramické závěsné bílé 550x420mm	kus	2,000	1 968,00	3 936,00
12	K	725822611	Baterie umyvadlová stojánková páková bez výpusti	soubor	2,000	1 835,00	3 670,00
13	K	725861101	Zápachová uzávěrka pro umyvadla DN 32	kus	2,000	336,50	673,00
20	K	998725203	Přesun hmot procentní pro zařizovací předměty v objektech v do 24 m	%	92,950	0,24	22,31
<b>D 735 Ústřední vytápění - otopná tělesa</b>							<b>10 487,19</b>
17	K	73512181R	Demontáž a montáž otopného tělesa	kus	1,000	2 000,00	2 000,00
21	K	735159220	Montáž otopných těles panelových dvouřadých délky do 1500 mm	kus	1,000	436,40	436,40
22	M	4845740R	otopné těleso 33-55-1200	kus	1,000	5 806,00	5 806,00
16	K	73519191R	Napuštění a vypouštění vody do otopných těles	soubor	1,000	2 000,00	2 000,00
18	K	998735203	Přesun hmot procentní pro otopná tělesa v objektech v do 24 m	%	102,424	2,39	244,79
<b>D VRN Vedlejší rozpočtové náklady</b>							<b>3 000,00</b>
<b>D VRN8 Přesun stavebních kapacit</b>							<b>3 000,00</b>
23	K	081002000	Doprava zaměstnanců, režie	soubor	1,000	3 000,00	3 000,00

# KRYCÍ LIST SOUPISU PRACÍ

Stavba:

Opava, Mendelovo gymnázium - stavební úpravy objektu

Objekt:

**04 - Elektroinstalace**

KSO:

Místo:

CC-CZ:

Datum:

23.06.2020

Zadavatel:

Mendelovo gymnázium Opava

IČ:

DIČ:

Uchazeč:

WINRO, s.r.o.

IČ:

DIČ:

62300911

CZ62300911

Projektant:

IČ:

DIČ:

Zpracovatel:

IČ:

DIČ:

Poznámka:

**Cena bez DPH**

**86 819,11**

	Základ daně	Sazba daně	Výše daně
DPH základní	86 819,11	21,00%	18 232,01
DPH snížená	0,00	15,00%	0,00

**Cena s DPH**

**v CZK**

**105 051,12**

Projektant

Zpracovatel

Datum a podpis:

Razítko

Datum a podpis:

Razítko

Objednavatel

Uchazeč

Datum a podpis:

Razítko

Datum a podpis:

Razítko

# REKAPITULACE ČLENĚNÍ SOUPISU PRACÍ

Stavba:

Opava, Mendelovo gymnázium - stavební úpravy objektu

Objekt:

**04 - Elektroinstalace**

Místo:

Datum:

23.06.2020

Zadavatel:

Mendelovo gymnázium Opava

Projektant:

Uchazeč:

WINRO, s.r.o.

Zpracovatel:

Kód dílu - Popis

Cena celkem [CZK]

## Náklady ze soupisu prací

**86 819,11**

PSV - Práce a dodávky PSV

**83 819,11**

741 - Elektroinstalace - silnoproud

73 554,64

742 - Elektroinstalace - slaboproud

10 264,47

VRN - Vedlejší rozpočtové náklady

3 000,00

VRN8 - Přesun stavebních kapacit

3 000,00



# SOUPIS PRACÍ

Stavba:

Opava, Mendelovo gymnázium - stavební úpravy objektu

Objekt:

**04 - Elektroinstalace**

Místo:

Datum: 23.06.2020

Zadavatel:

Mendelovo gymnázium Opava

Projektant:

Uchazeč:

WINRO, s.r.o.

Zpracovatel:

PČ	Typ	Kód	Popis	MJ	Množství	J.cena [CZK]	Cena celkem [CZK]
<b>Náklady soupisu celkem</b>							<b>86 819,11</b>
<b>D PSV Práce a dodávky PSV</b>							<b>83 819,11</b>
<b>D 741 Elektroinstalace - silnoproud</b>							<b>73 554,64</b>
1	K	741122015	Montáž kabel Cu bez ukončení uložený pod omítku plný kulatý 3x1,5 mm2 (CYKY)	m	300,000	23,80	7 140,00
2	M	34111030	kabel silový s Cu jádrem 1kV 3x1,5mm2	m	360,000	13,30	4 788,00
3	K	741122016	Montáž kabel Cu bez ukončení uložený pod omítku plný kulatý 3x2,5 až 6 mm2 (CYKY)	m	300,000	31,60	9 480,00
4	M	34111036	kabel silový s Cu jádrem 1kV 3x2,5mm2	m	360,000	21,50	7 740,00
5	K	74121040R	Dodávka a montáž rozvodné skříně vč. jističů	kpl	1,000	17 560,00	17 560,00
6	K	74137017R	Montáž stropních svítidel vč. zapojení	kus	9,000	311,40	2 802,60
7	M	34821M	svítidla dle výběru investora	kus	9,000	1 748,00	15 732,00
8	K	741810001	Celková prohlídka elektrického rozvodu a zařízení do 100 000,- Kč (revize)	kus	1,000	3 850,00	3 850,00
9	K	74199R	Pomocný materiál pro elektroinstalace (zásuvky, vypínače)	soubor	1,000	3 900,00	3 900,00
10	K	998741203	Přesun hmot procentní pro silnoproud v objektech v do 24 m	%	729,926	0,77	562,04
<b>D 742 Elektroinstalace - slaboproud</b>							<b>10 264,47</b>
11	K	742121001	Montáž kabelů sdělovacích pro vnitřní rozvody do 15 žil	m	300,000	17,50	5 250,00
12	M	341210M	kabel UTP6	m	360,000	13,70	4 932,00
13	K	998742203	Přesun hmot procentní pro slaboproud v objektech v do 24 m	%	101,820	0,81	82,47
<b>D VRN Vedlejší rozpočtové náklady</b>							<b>3 000,00</b>
<b>D VRN8 Přesun stavebních kapacit</b>							<b>3 000,00</b>
14	K	081002000	Doprava zaměstnanců, režie	soubor	1,000	3 000,00	3 000,00

# KRYCÍ LIST SOUPISU PRACÍ

Stavba:

Opava, Mendelovo gymnázium - stavební úpravy objektu

Objekt:

05 - Podlahová krytina v biologické laboratoři

KSO:

Místo:

CC-CZ:

Datum:

23.06.2020

Zadavatel:

Mendelovo gymnázium Opava

IČ:

DIČ:

Uchazeč:

WINRO, s.r.o.

IČ:

DIČ:

62300911

CZ62300911

Projektant:

IČ:

DIČ:

Zpracovatel:

IČ:

DIČ:

Poznámka:

**Cena bez DPH**

**215 020,10**

	Základ daně	Sazba daně	Výše daně
DPH základní	215 020,10	21,00%	45 154,22
DPH snížená	0,00	15,00%	0,00

**Cena s DPH**

**v CZK**

**260 174,32**

Projektant

Zpracovatel

Datum a podpis:

Razítko

Datum a podpis:

Razítko

Objednavatel

Uchazeč

Datum a podpis:

Razítko

Datum a podpis:

Razítko

# REKAPITULACE ČLENĚNÍ SOUPISU PRACÍ

Stavba:

Opava, Mendelovo gymnázium - stavební úpravy objektu

Objekt:

**05 - Podlahová krytina v biologické laboratoři**

Místo:

Datum: 23.06.2020

Zadavatel:

Mendelovo gymnázium Opava

Projektant:

Uchazeč:

WINRO, s.r.o.

Zpracovatel:

Kód dílu - Popis

Cena celkem [CZK]

## Náklady ze soupisu prací

**215 020,10**

HSV - Práce a dodávky HSV

17 333,70

6 - Úpravy povrchů, podlahy a osazování výplní

15 333,70

997 - Přesun sutě

2 000,00

PSV - Práce a dodávky PSV

194 686,40

776 - Podlahy povlakové

194 686,40

VRN - Vedlejší rozpočtové náklady

3 000,00

VRN8 - Přesun stavebních kapacit

3 000,00

# SOUPIS PRACÍ

Stavba:

Opava, Mendelovo gymnázium - stavební úpravy objektu

Objekt:

05 - Podlahová krytina v biologické laboratoři

Místo:

Datum: 23.06.2020

Zadavatel:

Mendelovo gymnázium Opava

Projektant:

Uchazeč:

WINRO, s.r.o.

Zpracovatel:

PČ	Typ	Kód	Popis	MJ	Množství	J.cena [CZK]	Cena celkem [CZK]
<b>Náklady soupisu celkem</b>							<b>215 020,10</b>
D	HSV		<b>Práce a dodávky HSV</b>				<b>17 333,70</b>
D	6		Úpravy povrchů, podlahy a osazování výplní				15 333,70
16	K	631312121	Doplnění dosavadních mazanin betonem prostým plochy do 4 m2 tloušťky do 80 mm	m3	4,480	3 422,70	15 333,70
D	997		<b>Přesun sutě</b>				<b>2 000,00</b>
17	K	997013501	Odvoz sutí a vybouraných hmot na skládku se složením vč. poplatku za uložení	soubor	1,000	2 000,00	2 000,00
D	PSV		<b>Práce a dodávky PSV</b>				<b>194 686,40</b>
D	776		<b>Podlahy povlakové</b>				<b>194 686,40</b>
2	K	776111117	Broušení stávajícího podkladu povlakových podlah diamantovým kotoučem	m2	112,000	180,60	20 227,20
3	K	776111311	Vysátí podkladu povlakových podlah	m2	112,000	10,40	1 164,80
5	K	776121311	Vodou ředitelná penetrace savého podkladu povlakových podlah ředěná v poměru 1:1	m2	112,000	35,70	3 998,40
15	K	776141123	Vyrovnání podkladu povlakových podlah stěrkou pevnosti 30 MPa tl 8 mm	m2	112,000	460,90	51 620,80
1	K	776201812	Demontáž lepených povlakových podlah s podložkou ručně	m2	112,000	119,60	13 395,20
8	K	776222111	Lepení pásů z PVC 2-složkovým lepidlem	m2	112,000	225,40	25 244,80
9	M	2841100M	PVC dle výběru investora	m2	138,600	485,00	67 221,00
10	K	776223111	Spoj povlakových podlahovin z PVC svařováním za tepla	m	78,000	48,90	3 814,20
11	K	776421111	Montáž obvodových lišt lepením	m	60,000	79,30	4 758,00
12	M	28411008	lišta soklová PVC 16x60mm	m	61,200	40,30	2 466,36
6	K	998776203	Přesun hmot procentní pro podlahy povlakové v objektech v do 24 m	%	1 939,108	0,40	775,64
D	VRN		<b>Vedlejší rozpočtové náklady</b>				<b>3 000,00</b>
D	VRN8		<b>Přesun stavebních kapacit</b>				<b>3 000,00</b>
13	K	081002000	Doprava zaměstnanců, režie	soubor	1,000	3 000,00	3 000,00

# KRYCÍ LIST SOUPISU PRACÍ

Stavba:

Opava, Mendelovo gymnázium - stavební úpravy objektu

Objekt:

06 - Nové omítky a výmalba po instalacích

KSO:

Místo:

CC-CZ:

Datum:

23.06.2020

Zadavatel:

Mendelovo gymnázium Opava

IČ:

DIČ:

Uchazeč:

WINRO, s.r.o.

IČ:

DIČ:

62300911

CZ62300911

Projektant:

IČ:

DIČ:

Zpracovatel:

IČ:

DIČ:

Poznámka:

**Cena bez DPH**

**153 229,73**

	Základ daně	Sazba daně	Výše daně
DPH základní	153 229,73	21,00%	32 178,24
DPH snížená	0,00	15,00%	0,00

**Cena s DPH**

**v CZK**

**185 407,97**

Projektant

Zpracovatel

Datum a podpis:

Razítko

Datum a podpis:

Razítko

Objednavatel

Uchazeč

Datum a podpis:

Razítko

Datum a podpis:

Razítko

# REKAPITULACE ČLENĚNÍ SOUPISU PRACÍ

Stavba:

Opava, Mendelovo gymnázium - stavební úpravy objektu

Objekt:

**06 - Nové omítky a výmalba po instalacích**

Místo:

Datum:

23.06.2020

Zadavatel:

Mendelovo gymnázium Opava

Projektant:

Uchazeč:

WINRO, s.r.o.

Zpracovatel:

Kód dílu - Popis

Cena celkem [CZK]

## Náklady ze soupisu prací

**153 229,73**

### HSV - Práce a dodávky HSV

**102 963,33**

6 - Úpravy povrchů, podlahy a osazování výplní

56 452,80

9 - Ostatní konstrukce a práce, bourání

34 675,80

997 - Přesun sutě

5 574,88

998 - Přesun hmot

6 259,85

### PSV - Práce a dodávky PSV

**47 766,40**

776 - Podlahy povlakové

37 643,20

784 - Dokončovací práce - malby a tapety

10 123,20

### VRN - Vedlejší rozpočtové náklady

**2 500,00**

VRN8 - Přesun stavebních kapacit

2 500,00

# SOUPIS PRACÍ

Slavba:

Opava, Mendelovo gymnázium - stavební úpravy objektu

Objekt:

**06 - Nové omítky a výmalba po instalacích**

Místo:

Datum: 23.06.2020

Zadavatel: Mendelovo gymnázium Opava

Projektant:

Uchazeč: WINRO, s.r.o.

Zpracovatel:

PČ	Typ	Kód	Popis	MJ	Množství	J.cena [CZK]	Cena celkem [CZK]
<b>Náklady soupisu celkem</b>							<b>153 229,73</b>
<b>D HSV Práce a dodávky HSV</b>							<b>102 963,33</b>
<b>D 6 Úpravy povrchů, podlahy a osazování výplní</b>							<b>56 452,80</b>
1	K	612135101	Hrubá výplň rýh ve stěnách maltou jakékoli šířky rýhy	m2	114,000	347,20	39 580,80
2	K	612311131	Potažení vnitřních stěn vápenným štukem tloušťky do 3 mm	m2	114,000	148,00	16 872,00
<b>D 9 Ostatní konstrukce a práce, bourání</b>							<b>34 675,80</b>
3	K	974031121	Vysekání rýh ve zdivu cihelném hl do 30 mm š do 30 mm (elektro)	m	600,000	49,00	29 400,00
4	K	974031153	Vysekání rýh ve zdivu cihelném hl do 100 mm š do 100 mm (voda+kanalizace)	m	54,000	97,70	5 275,80
<b>D 997 Přesun sutě</b>							<b>5 574,88</b>
5	K	997013215	Vnitrostavební doprava sutí a vybouraných hmot pro budovy v do 18 m ručně	t	2,172	1 703,00	3 698,92
6	K	997013501	Odvoz sutí a vybouraných hmot na skládku nebo meziskládku do 1 km se složením	t	2,172	240,70	522,80
7	K	997013509	Příplatek k odvozu sutí a vybouraných hmot na skládku ZKD 1 km přes 1 km	t	43,440	10,90	473,50
8	K	997013600	Poplatek za uložení na skládce (skládkovné) stavebního odpadu	t	2,172	405,00	879,66
<b>D 998 Přesun hmot</b>							<b>6 259,85</b>
9	K	998018003	Přesun hmot ruční pro budovy v do 24 m	t	4,902	1 277,00	6 259,85
<b>D PSV Práce a dodávky PSV</b>							<b>47 766,40</b>
<b>D 776 Podlahy povlakové</b>							<b>37 643,20</b>
10	K	776141122	Vyrovnání podkladu povlakových podlah stěrkou pevnosti 30 MPa tl 5 mm	m2	112,000	336,10	37 643,20
<b>D 784 Dokončovací práce - malby a tapety</b>							<b>10 123,20</b>
11	K	784181103	Základní akrylátová jednonásobná penetrace podkladu v místnostech výšky do 5,00m	m2	114,000	15,80	1 801,20
12	K	784211103	Dvojnásobné bílé malby ze směsi za mokra výborně otěruvzdorných v místnostech výšky do 5,00 m	m2	114,000	73,00	8 322,00
<b>D VRN Vedlejší rozpočtové náklady</b>							<b>2 500,00</b>
<b>D VRN8 Přesun stavebních kapacit</b>							<b>2 500,00</b>
13	K	081002000	Doprava zaměstnanců, režie	soubor	1,000	2 500,00	2 500,00

# Certifikát o pojištění



**Pojistník**  
WINRO, s.r.o.

IČ: 62300911

**Doba trvání pojištění:** od 28. 7. 2011 na dobu neurčitou s ročním pojistným obdobím

**Místa pojištění:**

Místo pojištění č. 1: Opavská č.p. 429, 747 31 Velké Hoštice

Místo pojištění č. 3: místa na území ČR, která pojištěný po právu užívá

**Územní rozsah pojištění:** Pojištění odpovědnosti za škodu se sjednává s územním rozsahem Česká republika.

**Pojistná smlouva o škodovém pojištění podnikání č. 1136687991.**

**Rozsah pojištění, pojistné částky, limity pojistného plnění:**

- a) FLEXA - požár, přímý úderu blesku, výbuch, kouř, pád letadla, náraz vozidla, aerodynamický třesk (v rozsahu dle VPP POD 2008/03).

*Pojištění cizí budovy na místě pojištění č. 1 - na novou cenu*

Pojistná částka: 15 000 000,- Kč Spoluúčast: 5 000,- Kč

*Pojištění souboru vlastního výrobního, provozního a obchodního zařízení na místě pojištění č. 1 - na novou cenu*

Pojistná částka: 14 500 000,- Kč Spoluúčast: 5 000,- Kč

*Pojištění souboru vlastního výrobního, provozního a obchodního zařízení na místě pojištění č. 3 - na novou cenu*

Pojistná částka: 300 000,- Kč Spoluúčast: 5 000,- Kč

*Pojištění souboru vlastních zásob na místě pojištění č. 3 - na novou cenu*

Pojistná částka: 250 000,- Kč Spoluúčast: 5 000,- Kč

- b) Voda z potrubí (v rozsahu dle VPP POD 2008/03)

Limit plnění: 1 500 000,- Kč Spoluúčast: viz FLEXA

- c) Přírodní nebezpečí - vichřice, krupobití, tíha sněhu, pádu stromu (v rozsahu dle VPP POD 2008/03)

Limit plnění: 3 500 000,- Kč Spoluúčast: viz FLEXA

- d) Odcizení (v rozsahu dle VPP POD 2008/03)

*Pojištění stavebních součástí a/nebo věcí na vnější straně budovy - na první riziko*

Limit plnění v základním rozsahu pojištění je 10 000 Kč

**Navýšení limitu plnění - na první riziko**

Pojistná částka: 40 000,- Kč Spoluúčast: 1 000,- Kč

*Pojištění souboru vlastního technického a obchodního vybavení provozu - na první riziko*

Pojistná částka: 200 000,- Kč Spoluúčast: 5 000,- Kč

*Pojištění souboru vlastního technického a obchodního vybavení provozu na místě pojištění č. 3 - na první riziko*

Pojistná částka: 200 000,- Kč Spoluúčast: 5 000,- Kč

*Pojištění souboru vlastních zásob - na první riziko*

Pojistná částka: 100 000,- Kč Spoluúčast: 5 000,- Kč

- e) Přírodní katastrofy - lavina, zemětřesení, sesuv půdy a zřícení skal (v rozsahu dle VPP POD 2008/03) – na první riziko

Pojistná částka: 1 000 000,- Kč Spoluúčast: 5 000,- Kč

- f) Povodeň (v rozsahu dle VPP POD 2008/03) – na první riziko

Pojistná částka: 1 000 000,- Kč Spoluúčast: 5 000,- Kč



g) Odpovědnost za škodu z provozní činnosti (v rozsahu dle VPP POD 2008/03)	
Limit plnění pro základní rozsah pojištění:	10 000 000,- Kč
Spoluúčast pojištěného na každé pojistné události:	5 000,- Kč
Odpovědnost za škodu způsobenou výrobkem	10 000 000,- Kč
(sjednává se jako sublimit limitu pojistného plnění sjednaného pro základní rozsah pojištění)	
Spoluúčast pojištěného na každé pojistné události:	2 000,- Kč
DPP O 801 - Věci třetích osob	
Limit pojistného plnění pro připojištění dle DPP O 801:	100 000,- Kč
(sjednává se jako sublimit limitu pojistného plnění sjednaného pro základní rozsah pojištění)	
Spoluúčast pojištěného na každé pojistné události:	10 %, min. 2 000,- Kč

---

**Tento certifikát v žádném případě nepozměňuje, nerozšiřuje či nenahrazuje stávající pojistnou smlouvu.  
Platnost tohoto certifikátu je vázána na platnost pojistné smlouvy.**

V Ostravě dne 15.6.2020



Ma  
manažer externí distribuce