

STATUTÁRNÍ MĚSTO BRNO  
Městská část Brno - Bystrc, nám. 28. dubna 60 , Brno 635 00

---

Dodatek č. 1

k nájemní smlouvě k pozemku č.j.: OMI/SML/ 15/S/899 N  
(dále jen „Smlouva“) uzavřené mezi:

Statutární město Brno, městská část Brno-Bystrc  
zastoupená JUDr. Tomášem Kratochvílem, starostou MČ Brno-Bystrc,  
sídlo: nám. 28 dubna 60, 635 00 Brno  
IČO: 44 99 27 85 rozl. kód: 13  
bankovní spojení: Československá obchodní banka, a. s., číslo účtu: 117590673/0300 KS 308,  
VS 1302000294

dále jen pronajímatel

a

název: **NAVIS PUB s.r.o.**

sídlo: Přístavní 1205/81, 635 00 Brno

zastoupená: panem Jaroslavem Hovězákem, jednatelem společnosti

IČO: 293 51 553

bankovní spojení: [REDACTED]

číslo účtu: [REDACTED]

(účet, který je používán pro ekonomickou činnost a který je správcem daně zveřejněn  
způsobem umožňujícím dálkový přístup)

zapsaná v Obchodním rejstříku vedeném u Krajského soudu v Brně, oddíl C, vložka 74401

dále jen nájemce

**I.**

1) Smluvní strany se dohodly na změně Smlouvy v čl. V. Práva a povinnosti pronajímatele a nájemce o doplnění o odstavec 7, který zní:

7. Nájemce bere na vědomí, že na pozemku p. č. 3280/1 k. ú. Bystrc se nachází sítě technické infrastruktury jiného vlastníka, a proto je povinen k nim zajistit přístup v případě jejich oprav, údržby nebo havárie. Zákres sítě technické infrastruktury jiného vlastníka je přílohou č 1 tohoto dodatku.

## II.

1. Nedílnou součástí tohoto dodatku je:  
- příloha č. 1 - Zákres sítě technické infrastruktury jiného vlastníka
2. V ostatních částech zůstávají ustanovení Smlouvy nedotčena.
3. Pronajímatel vylučuje přijetí návrhu na uzavření tohoto dodatku č. 1 s jakýmkoli dodatkem nebo odchylkou.
4. Tento dodatek nabývá účinnosti dnem podpisu obou smluvních stran a je nedílnou součástí nájemní smlouvy č.j. OMI/SML/15//S/899 N ze dne 1.6.2015.
5. Účastníci Smlouvy prohlašují, že tento Dodatek č. 1 byl sepsán na základě jejich pravé a svobodné vůle, na důkaz čeho níže připojují své vlastnoruční podpisy.
6. Dodatek č. 1 byl schválen a jeho podpisem pověřen Tomáš Přibislavský, místostarosta MČ Brno-Bystrc na 7/30. schůzi Rady městské části Brno-Bystrc dne 21.6.2017, bod 6.1.11.

V Brně dne: 17. 07. 2017

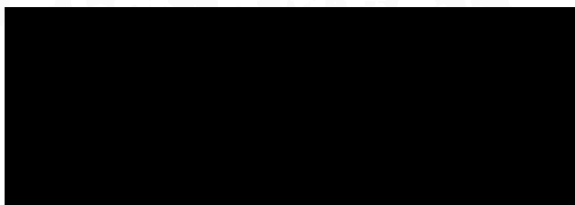

Tomáš Přibislavský  
místostarosta MČ Brno-Bystrc

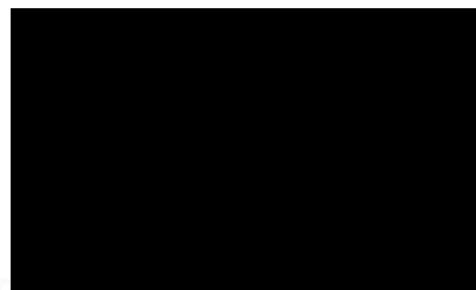

Jaroslav Hověžák

PE'LOKACE 1  
DODATEK č. 1

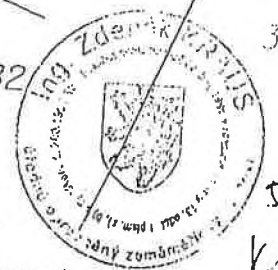
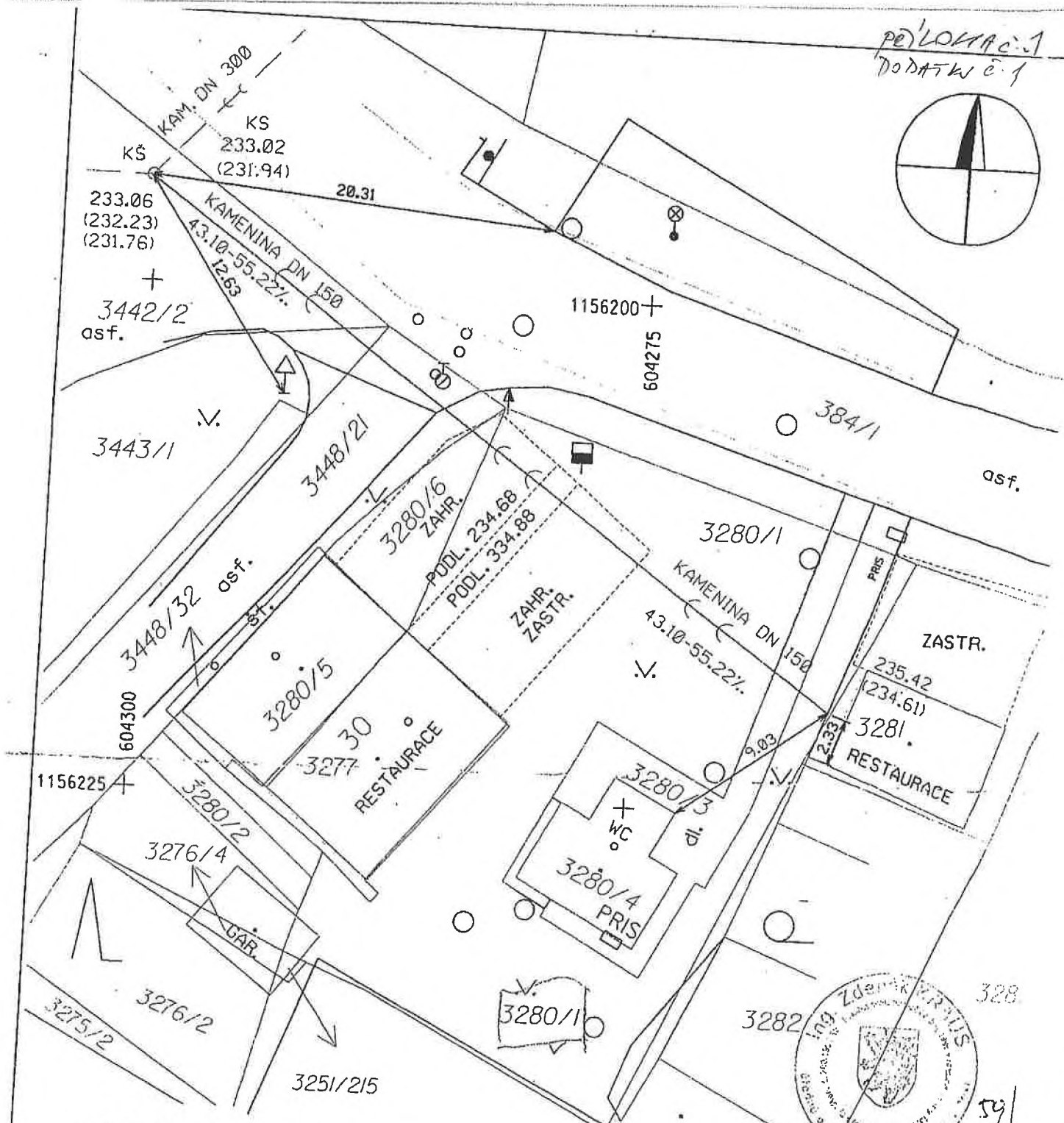
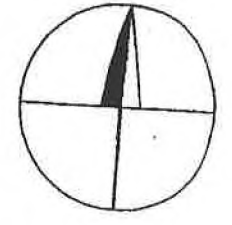

SOUŘADNICOVÝ SYSTÉM S-JTSK

VÝŠKOVÝ SYSTÉM BPV

ZODP. PRACOVNÍK	VYPRACOVAL	TISK	Zdeněk VLASÁK geodetické práce Kubánská 3, 616 00 BRNO IČ: 14624982 DIČ: CZ381201452	
ZDENĚK VLASÁK	ZDENĚK VLASÁK	HP 7000	FORMÁT	1 A4
<i>Masari</i>	<i>Masari</i>		DATUM	3/2017
INVESTOR: Phan Van Su, Křenová 277/76, 602 00 Brno			STUPEŇ	MĚŘENÍ, DSP
BRNO - BYSTRC, ULICE PŘÍSTAVNÍ, P.Č. 3281, 3282			ZAK. ČÍSLO	2/2017
SPLAŠKOVÁ KANALIZAČNÍ PŘÍPOJKA			ARCH. ČÍSLO	2/2017
GEODETICKÁ ČÁST SKUTEČNÉHO PROVEDENÍ			MĚŘÍTKO	Č. VÝKRESU
ZÁKRES SPL. KANALIZAČNÍ PŘÍPOJKY DO MAPY			1:250	3

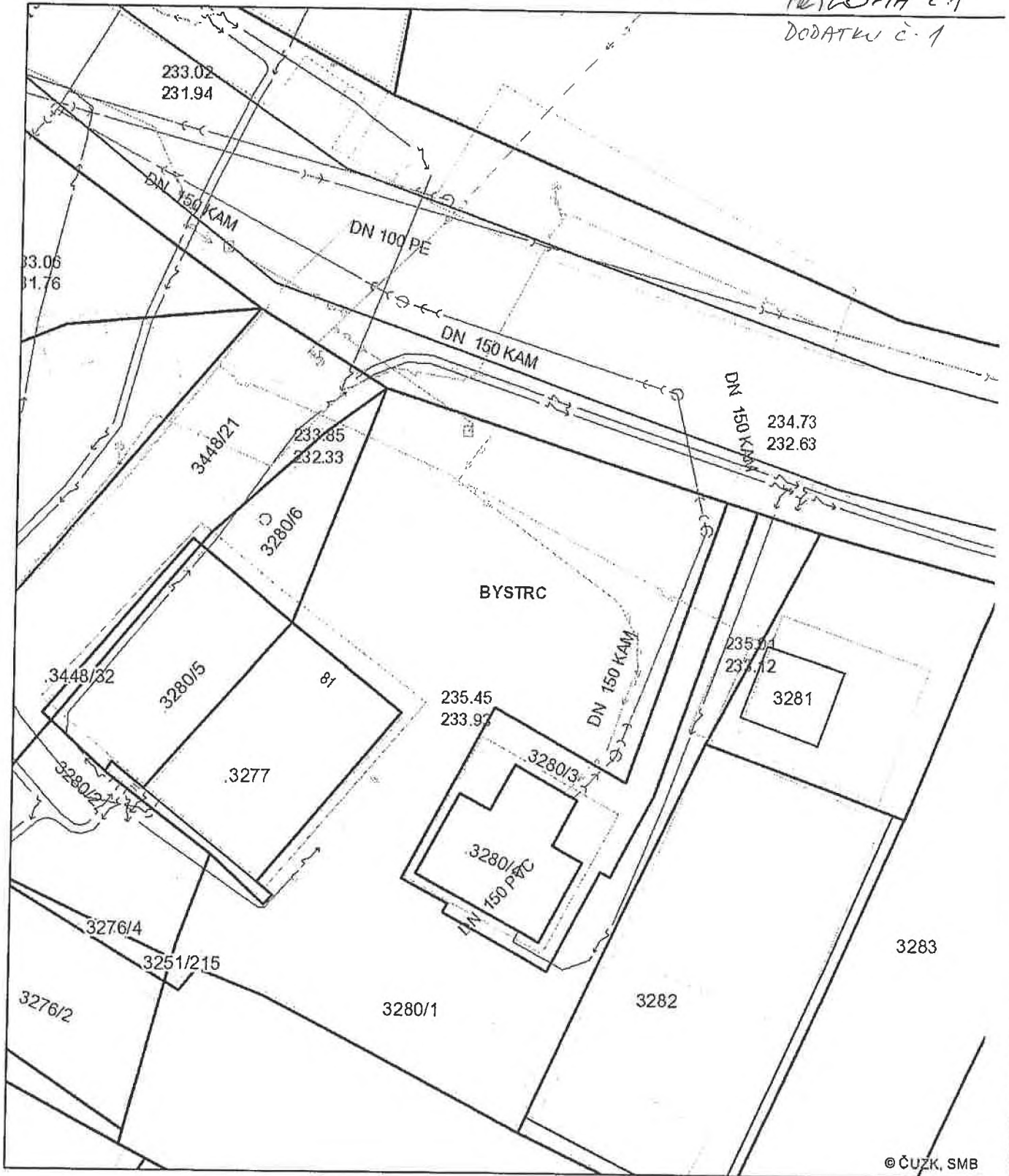

Zobrazení digitální technické mapy města Brna je pouze informativní. Technická mapa zobrazuje data technických sítí z různých zdrojů a nemusí být kompletní. MMB neručí za správnost a polohovou přesnost zakreslu technických sítí, informace nenahrazují vyjádření správců sítí o existenci a poloze sítí.

