

## DODATEK č. 1

ke smlouvě o nájmu části pozemku č. 0717/2016/OSM/1070 ze dne 23. 1. 2017  
uzavřený mezi smluvními stranami:

### Městská část Praha 14

se sídlem: Bratří Venclíků 1073/8, 198 21 Praha 9 - Černý Most  
IČO: 00231312  
DIČ: CZ00231312  
zastoupena: Mgr. Radkem Vondrou, starostou městské části Praha 14  
bankovní spojení: 9021-9800050998/6000, PPF banka, a.s.

(dále jen „**Pronajímatel**“)

a

### Česká pošta, s.p.

zapsaná v: v OR vedeném MS v Praze, pod sp. zn. A7565  
se sídlem: Politických vězňů 909/4, 225 99 Praha 1  
IČO: 47114983  
DIČ: CZ47114983  
zastoupena: Ing. Vladimírem Mackem, manažerem spec. útvaru, správa majetku  
a strateg. investice  
bankovní spojení: 102639446/0300, ČSOB, a.s.

(dále jen „**Nájemce**“)

(Pronajímatel a Nájemce společně dále též jako „**Smluvní strany**“)

### Preambule

Smluvní strany uzavírají na základě smlouvy o nájmu části pozemku č. 0717/2016/OSM/1070 ze dne 23. 1. 2017 (dále jen „**Smlouva**“) tento dodatek č. 1 (dále jen „**Dodatek**“), kterým dochází k rozšíření předmětu nájmu o další parkovací místo.

### I.

1.1 Čl. I. odst. 3 Smlouvy se mění a nově zní takto:

*Pronajímatel tímto pronajímá Nájemci čtyři parkovací místa, označená na plánu, který je přílohou č. 1 a nedílnou součástí této smlouvy, čísla 1, 2, 3 a 4, o celkové výměře 50 m<sup>2</sup> (dále jen „Pozemek“).*

1.2 Čl. III. odst. 1 věta první Smlouvy se mění a nově zní takto:

*Smluvní strany se dohodly na nájemném ve výši 35 Kč/m<sup>2</sup>/rok bez DPH, tj. 1.750,- Kč/rok (slovy: jeden tisíc sedm set padesát korun českých).*

1.3 Příloha č. 1 Smlouvy „plánek pronajaté plochy“ se nahrazuje přílohou č. 1 tohoto Dodatku.

### II.

2.1 Ostatní ustanovení Smlouvy zůstávají nezměněna.

### III.

3.1 Tento Dodatek nabývá platnosti dnem jeho podpisu oběma Smluvními stranami a účinnosti dnem jeho uveřejnění v registru smluv, v souladu se zákonem č. 340/2015 Sb., o zvláštních

podmínkách účinnosti některých smluv, uveřejňování těchto smluv a o registru smluv, ve znění pozdějších předpisů. Smluvní strany tímto berou na vědomí, že tento Dodatek (včetně Smlouvy) bude uveřejněn v registru smluv.

- 3.2 Dodatek je vyhotoven ve třech stejnopisech, z nichž dva obdrží Pronajímatel a jeden Nájemce.
- 3.3 Souhlas s uzavřením tohoto Dodatku byl dán usnesením Rady městské části Praha 14 č. 253/RMČ/2020 ze dne 18. 5. 2020.
- 3.4 Smluvní strany shodně prohlašují, že si tento Dodatek před jeho podpisem přečetly, že byl uzavřen po vzájemném projednání podle jejich pravé a svobodné vůle, určitě, vážně a srozumitelně, a na důkaz toho připojují níže své podpisy.

Přílohy: č. 1 – plánek pronajaté plochy

**Pronajímatel:**

V Praze dne 21. 06. 2020

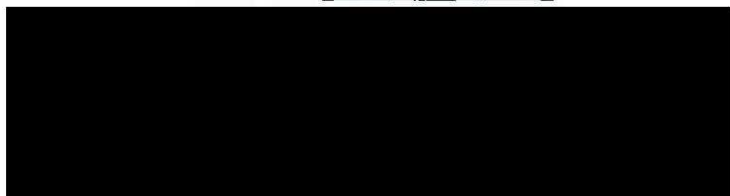

Městská část Praha 14  
Mgr. Radek Vondra  
starosta městské části Praha 14



**Nájemce:**

V Praze dne 15-06-2020

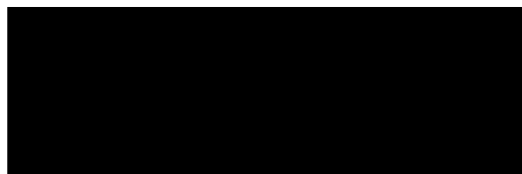

Česká pošta, s. p.  
Ing. Vladimír Macek  
manažer spec. útvaru  
správa majetku a strateg. investice

Cíglerova

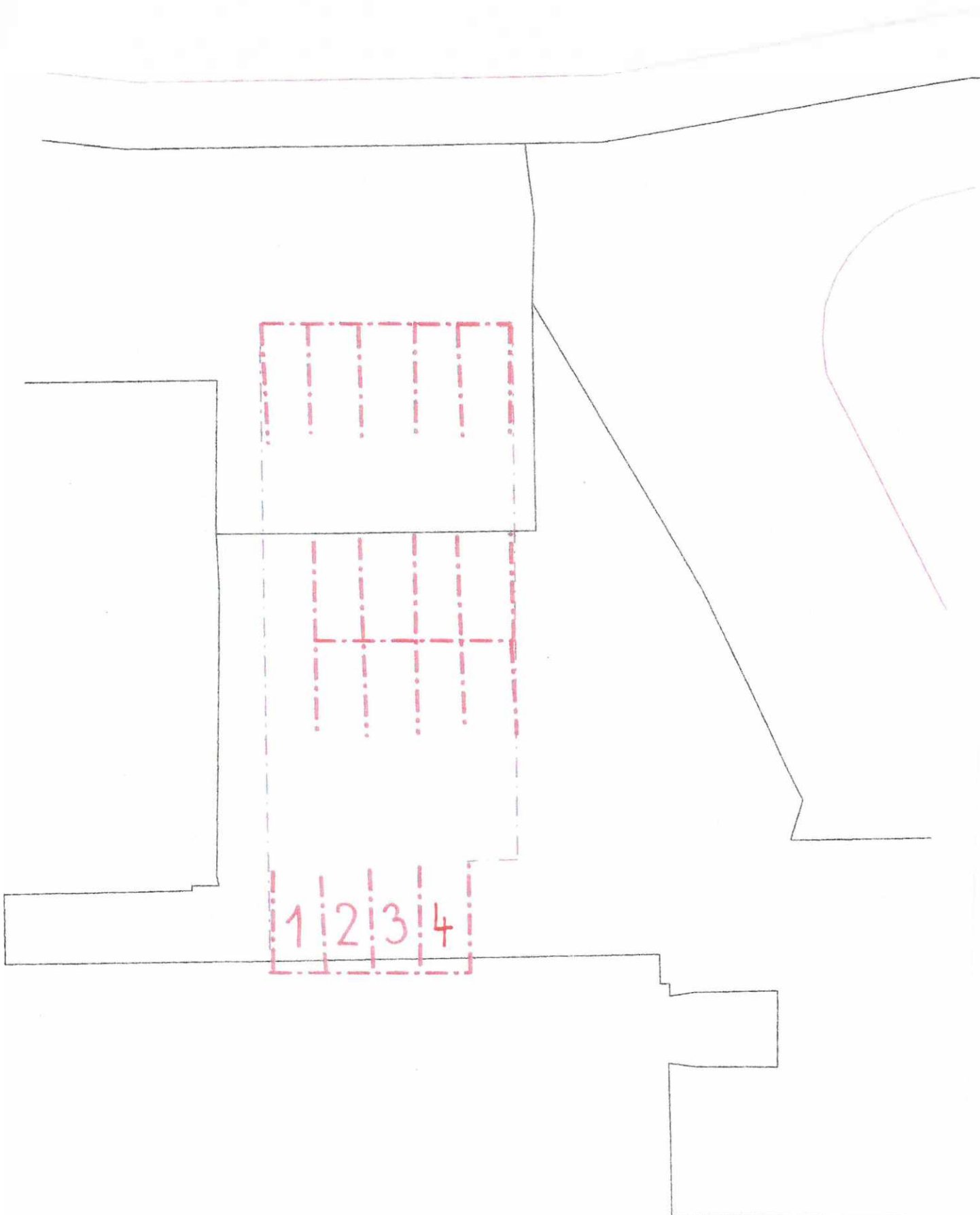

*Handwritten signature or mark.*