





**Smlouva příkazní o výkonu činnosti autorského dozoru uzavřená v souladu s § 2430 a násl. zákona č. 89/2012 Sb., občanského zákoníku, v platném znění (dále jen "občanský zákoník")**

SMLOUVA O DÍLO č.: 62-2-6991/2020

**I. SMLUVNÍ STRANY**

PŘÍKAZCE	PŘÍKAZNÍK
<b>Česká republika</b> <b>Hasičský záchranný sbor Jihomoravského kraje</b> Zubatého 685/1, 614 00 Brno  Zastoupená: plk. Ing. Jiří Pelikán ředitel Hasičského záchranného sboru Jihomoravského kraje  Bankovní spojení: ČNB, pobočka Brno Číslo účtu: 10039881/0710 IČO: 70884099 DIČ: CZ70884099, není plátce DPH DS: ybiaiuv	Obchodní firma: <b>GEPROSTAV projekce s.r.o.</b> Sídlo: Plučáma 3832/1a 695 01 Hodonín  Statutární orgán:  Kontaktní osoba:   Zapsaný v obchodním rejstříku, vedeném Krajským soudem v Brně, oddíl C, vložka 66636  Bankovní spojení:  Číslo účtu:  IČO: 29221714 DIČ: CZ29221714 DS: ycj9qg

**II. PŘEDMĚT SMLOUVY**

Touto smlouvou se příkazník zavazuje k řádnému a včasnému provedení díla:

Specifikace díla: účelem této smlouvy je splnění zákonné povinnosti příkazce, kterou je zajistit autorský dozor stavebníka nad prováděním stavby s názvem "HS Líšeň - přístavba garáží", dle zákona č. 183/2006 Sb. Bližší specifikace a rozsah díla je uveden v příloze této smlouvy. Dále je součástí dotisk 2 ks PD na stavbu "HS Líšeň - přístavba garáží" s cenou 1550,- Kč bez DPH za jedno paré.

Cena díla bez DPH:	24 100,00 Kč
DPH 21%	5 061,00 Kč

Dodací lhůta: výkon činnosti bude probíhat od zahájení stavby "HS Líšeň - přístavba garáží" - cca 7/2020 a ukončen po převzetí stavby (předpokládaný termín ukončení plnění smlouvy je do 5 měsíců od účinnosti smlouvy na stavební práce)	Cena včetně DPH:	29 161,00 Kč
--	------------------	--------------

<b>Cena dohodnuta jako konečná a nepřekročitelná celkem:</b>	<b>29 161,00 Kč</b>
--	---------------------

Místo plnění: areál HS Líšeň, Zaoralova 3, 628 00 Brno-Líšeň

Předmět smlouvy je za příkazce oprávněn převzít: **III. PLATEBNÍ PODMÍNKY**

- Odměna příkazníka bude hrazena na základě příkazníkem vystavených daňových dokladů - faktur (dále jen „faktur“) každý měsíc, a to na základě skutečně vykázaného plnění (hodin) příkazníkem, přičemž faktury budou odsouhlaseny oprávněným zástupcem příkazce.
- Faktury musí mít náležitosti účetního a daňového dokladu dle § 26 a násl. zákona č. 235/2004 Sb., o dani z přidané hodnoty, ve znění pozdějších předpisů a § 435 OZ. V případě, že předložená faktura neobsahuje předepsané náležitosti, je příkazce oprávněn ji ve lhůtě splatnosti vrátit příkazníkovi k doplnění; po obdržení opravené faktury mu běží nová lhůta splatnosti.
- Faktury jsou splatné na účet příkazníka, uvedený v záhlaví této smlouvy.
- Jednotlivé dílčí faktury jsou splatné do 30 dnů ode dne jejich doručení příkazci.
- Faktury budou zasílány příkazci na jeho adresu, uvedenou v záhlaví této smlouvy, a to vždy do 3 pracovních dnů po skončení fakturovaného měsíce.

#### IV. SMLUVNÍ POKUTA, ÚROKY Z PRODLENÍ

1. Pro případ nedodržení termínu splnění předmětu plnění ze strany příkazníka nebo v případě prodlení příkazce s odstraněním vad díla dle čl. II. se sjednává smluvní pokuta ve výši 0,05% z ceny vč. DPH předmětu plnění za každý, byť i započatý den prodlení, a to až do dodání předmětu plnění; zaplacením smluvní pokuty není dotčen nárok příkazce na náhradu škody.

2. Při nedodržení termínu splatnosti řádně vystaveného daňového dokladu příkazcem je příkazník oprávněn účtovat úrok z prodlení za splnění podmínky podle § 1968 občanského zákoníku ve výši podle § 1970 občanského zákoníku

3. Ujednáním o smluvní pokutě a úroku z prodlení není dotčeno právo smluvních stran domáhat se náhrady škody v plném rozsahu. Případná vzniklá škoda je vymahatelná v plné výši samostatně vedle smluvní pokuty, v souladu s ustanovením § 1971 občanského zákoníku.

#### V. ZÁVĚREČNÁ USTANOVENÍ

1. Smluvní strany tím potvrzují, že přistupují na všechny podmínky smlouvy a jejich vzájemné vztahy se budou řídit občanským zákoníkem. Účastníci jsou povinni dbát, aby při úpravě smluvních vztahů bylo odstraněno vše, co by mohlo vést ke vzniku rozporů.

2. Tato smlouva nabývá platnosti a účinnosti dnem jejího podpisu smluvní stranou, která ji podepisuje jako druhá v pořadí.

3. Tato smlouva je vyhotovena ve třech (3) stejnopisech, z nichž dva (2) obdrží příkazce a jeden (1) příkazník. Příkazce po podpisu této smlouvy vyznačí na všechny stejnopisy evidenční číslo této smlouvy.

Přílohy: 1. Specifikace a rozsah díla

- 1. 07. 2020

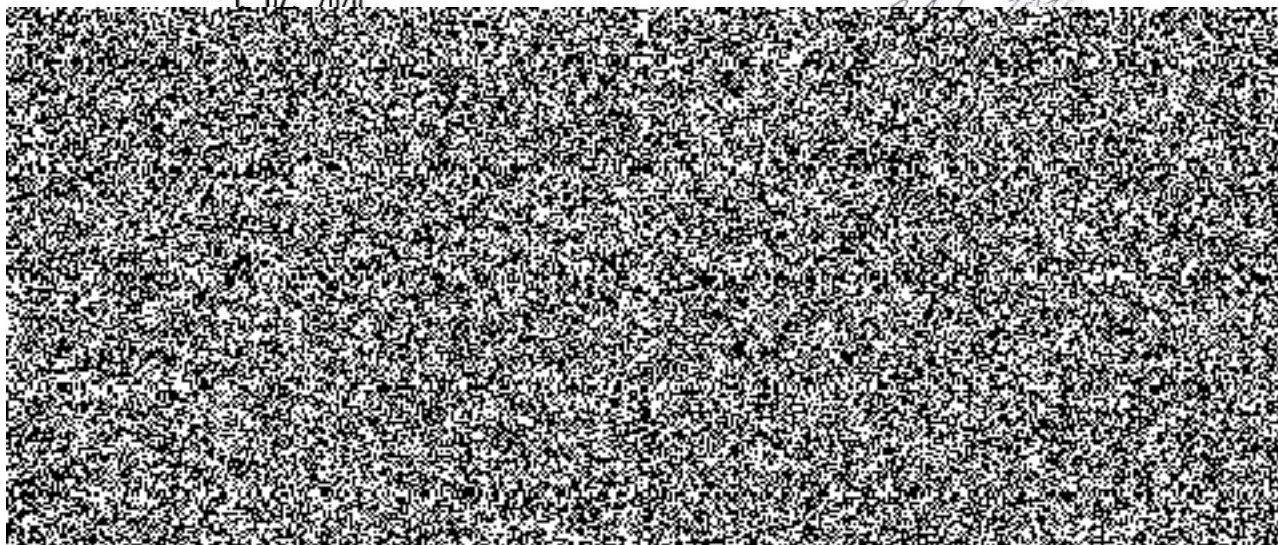

## **Výkon AD při realizaci stavby „HS Líšeň – přístavba garáží“**

a) AD příkazník zejména ověřuje dodržení technického, architektonického a výtvarného řešení díla při realizaci stavby. V rámci AD příkazník provádí zejména:

- poskytování vysvětlení;
- ověřuje dodržování projektové dokumentace při realizaci stavby s přihlédnutím k podmínkám stanoveným stavebním povolením a poskytuje vysvětlení potřebná pro plynulost výstavby. V tomto smyslu se účastní zejména rozhodujících fází realizace stavby z hlediska náročnosti technického řešení, technologie provádění stavby, kontroly závažných stavebních prací před jejich zakrytím apod.,
- posuzuje požadavky stavebníka a zhotovitelů stavby na změny řešení oproti zpracovanému projektu, materiálové změny apod.,
- účastní se předání a převzetí stavby resp. její dohodnuté části,
- účastní se kontrolních dnů a kontrolních prohlídek na stavbě a podává při nich potřebná vysvětlení.

b) Příkazník bude provádět AD jako občasný, zpravidla 1 x za 7 dní, nebo dle potřeby realizace stavby a s přihlédnutím k odůvodněným potřebám příkazce. Na základě výzvy příkazce se příkazník zúčastní jednání na stavbě a provede výkon AD i v jiných zřetelehodných případech

Předpoklad rozsahu:

- 60 hodin po 350,- Kč bez DPH, tj. celkově 21 000,- Kč bez DPH (25 410,- Kč vč. DPH)
- dotisk 2 ks PD na stavbu „HS Líšeň – přístavba garáží“ s cenou 1 550,- Kč bez DPH za jedno paré, tj. 3 100,- Kč bez DPH celkem, tj. 3 751,- Kč vč. DPH

Příkazník se při plnění této smlouvy bude řídit pokyny příkazce a postupovat v úzké součinnosti s příkazcem.

Příkazník je povinen postupovat s náležitou odbornou péčí, zajišťovat plnění předmětu smlouvy v souladu se zájmy příkazce, které zná a má znát a oznámit příkazci všechny okolnosti, které zjistí při výkonu své činnosti a jež mohou mít vliv na změnu pokynů příkazce v rámci plnění předmětu smlouvy.

Příkazník je povinen připravit pro příkazce veškerou dostupnou dokumentaci a informace o průběhu provádění stavby a tyto podklady mu předávat.

Pokud příkazník při výkonu AD zjistí nedodržení projektu stavby, uvědomí bez zbytečného odkladu o této skutečnosti, zpravidla zápisem do stavebního deníku, příkazce. Zhotovitele stavby uvědomí v případě nebezpečí z prodlení. V odůvodněných případech uvede stručnou charakteristiku porušení projektu a tomu odpovídající důsledky.

Příkazník se zavazuje zachovávat mlčenlivost o údajích příkazce, které se dozvěděl v době trvání příkazu a zdržet se veškerých aktivit, které by mohly poškodit dobré jméno či zájmy příkazce. Dále se příkazník zavazuje nevyužít údajů, získaných od příkazce ani těch, o nichž se dozvěděl v důsledku jeho vztahu k příkazci založeného touto smlouvou, pro sebe či pro jiného, ani neumožnit jejich využití třetím osobám jinak, než za účelem řádného plnění ze závazku, zřízeného touto smlouvou. Tyto povinnosti trvají i po skončení účinnosti této smlouvy, jakož i poté, co dojde k odstoupení od ní některou ze stran či oběma stranami.

Příkazník není oprávněn bez předchozího písemného souhlasu příkazce nechat se při výkonu činností dle této smlouvy zastupovat třetí osobou. Za třetí osobu nejsou považováni pověření zaměstnanci příkazníka.