



Návrh - KUPNÍ SMLOUVA
č.j. HSLI-27-8/KŘ-EKO-P-2019
(evidenční číslo: 110/2020)

dle § 2079 a násl. zákona č. 89/2012 Sb., občanský zákoník (dále jen „OZ“)

uzavřená níže uvedeného dne, měsíce a roku mezi smluvními stranami

Prodávající



INTERIER TECH s.r.o.

se sídlem: Za Drahou 253, 283 01 Český Brod
zastoupený: 
IČO: 29058155
DIČ: CZ29058155
bankovní spojení: KB Český Brod
číslo účtu: 43-6648310287/0100
kontaktní osoba: 
e-mail: 
zapsaná v obchodním rejstříku vedeném Městským soudem v Praze, oddíl C, vložka 163550
(dále jen „prodávající“)

a

Kupující

Česká republika – Hasičský záchranný sbor Libereckého kraje

se sídlem: Barviřská 29/10, 460 01 Liberec III
zastoupený: plk. Mgr. Janem Málkem, statutárním zástupcem ředitele HZS Libereckého kraje, vrchním radou
IČ: 70888744
DIČ: CZ70888744 – neplátce DPH
bankovní spojení: Česká národní banka – pobočka Ústí nad Labem
číslo účtu: 77540881/0710
pověřený pracovník: 
e-mail: 
(dále jen „kupující“)

I.

Úvodní ustanovení

Tato kupní smlouva byla smluvními stranami uzavřena na základě rámcové dohody „Dodávky kancelářského, sedacího a lehacího nábytku pro roky 2019 - 2020“. č. j. MV-40451-41/VZ-2018 uzavřené dne 17. 12. 2018 (dále jen „rámcová smlouva“).

II.

Předmět plnění

1. Předmětem této smlouvy je dodávka kancelářského, sedacího a lehacího nábytku specifikovaného v příloze č. 1 této kupní smlouvy (dále také „zboží“), za podmínek sjednaných v této a rámcové smlouvě.
2. Prodávající se zavazuje dodat kupujícímu za podmínek sjednaných touto a rámcovou smlouvou zboží, jehož bližší specifikace je uvedena v příloze č. 1.
3. Kupující se zavazuje předmět plnění převzít a zaplatit sjednanou cenu dle článku III.

III.

Kupní cena

1. Smluvní strany sjednaly kupní cenu za předmět plnění v rozsahu a v provedení dle čl. II. této smlouvy takto:

Cena bez DPH	1 047 342,00 Kč
DPH 21 %	219 941,82 Kč
Cena včetně 21 % DPH	1 267 283,82 Kč

(Slovy: jedenmiliondvěstěšedesátsedmtisícdvěstěosmdesáttři korun českých a osmdesátdva haléře).

Jednotkové ceny jsou součástí přehledu obsaženého v příloze č. 1.

2. Nabídnuté jednotkové ceny uvedené v příloze č. 1 této kupní smlouvy jsou považovány za ceny nejvýše přípustné a nepřekročitelné, zahrnující cenu za dopravu do místa plnění, včetně dalších nákladů související s dodávkou předmětu plnění v této smlouvě výslovně neuvedených. Změna nabídnutých jednotkových cen je možná pouze na základě změny právních předpisů, a to při změnách daňových sazeb (DPH).
3. Nabídnuté jednotkové ceny se mohou měnit v závislosti na aktuální upřesněné specifikaci kupujícím dle aktuální potřeby. Pokud specifikace nebude změněna, platí ustanovení předchozího odstavce.

IV.

Doba a místo plnění

1. Prodávající je na základě dohody s odběratelem povinen dodat smluvené zboží do **5. prosince 2020**.
2. Místo plnění:

- Stanice Liberec, Šumavská 414/11, 460 07 Liberec VII
- Stanice Jablonec nad Nisou, Palackého 4680/91, 466 05 Jablonec nad Nisou
- Stanice Semily, Nábřeží Svatopluka Čecha 185, 513 01 Semily
- Stanice Doksy, pozemek p.č. 3942/2, k.ú. Doksy u Máchova jezera, Doksy

V.

Všeobecné dodací podmínky

1. Dodávka zboží bude považována za uskutečněnou jejím převzetím kupujícím a podpisem dodacího listu zástupci obou smluvních stran v místě plnění. Jedno vyhotovení dodacího listu zůstane kupujícím a druhé vyhotovení bude předáno prodávajícím.
2. Kupující nabývá vlastnické právo k dodanému zboží jeho převzetím a je oprávněn zboží používat. Přejednost nebezpečí škody na zboží se řídí ustanovením § 2121 - 2125 OZ.

VI.

Platební podmínky

1. Platba za uskutečněné dodávky předmětu plnění bude prováděna bezhotovostním platebním převodem na základě daňového dokladu vystaveného prodávajícím do 14 kalendářních dnů po řádném předání a převzetí dodávky kupujícím. Přílohou každého daňového dokladu bude zástupci obou stran podepsaný dodací list potvrzující, že dodávka byla dodána kupujícím v požadovaném množství a kvalitě.
2. Daňový doklad musí obsahovat č. j. kupní smlouvy, č. j. rámcové smlouvy, ke které se dodávka vztahuje, všechny údaje uvedené v § 29 a násl. zákona č. 235/2004 Sb., o dani z přidané hodnoty, ve znění pozdějších předpisů, a údaje uvedené v § 435 OZ.
3. Daňové doklady jsou splatné do 30 kalendářních dnů ode dne jejich prokazatelného doručení příslušnému kupujícím na adresu uvedenou v kupní smlouvě jako sídlo kupujícího.
4. Daňový doklad je považován za proplacený okamžikem odepsání příslušné finanční částky z účtu kupujícího ve prospěch účtu prodávajícího.
5. U daňových dokladů předložených po 7. prosinci daného kalendářního roku je splatnost stanovena na 60 dnů ode dne doručení kupujícím.
6. Kupující je oprávněn před uplynutím lhůty splatnosti daňového dokladu vrátit prodávajícím bez zaplacení takový daňový doklad, který neobsahuje náležitosti stanovené touto kupní smlouvou nebo obecně závaznými právními předpisy, není doložen kopií potvrzeného dodacího listu, obsahuje jiné cenové údaje nebo jiný druh plnění než dohodnutý ve smlouvě nebo budou-li tyto údaje uvedeny chybně, a to s uvedením důvodu vrácení. Prodávající je povinen v případě oprávněného vrácení daňového dokladu tento daňový doklad opravit nebo vyhotovit znovu. Důvodným vrácením daňového dokladu přestává běžet původní lhůta splatnosti. Nová lhůta splatnosti v původní délce splatnosti běží

znovu ode dne doručení opraveného nebo nově vystaveného daňového dokladu kupujícímu.

7. Platby budou realizovány v Kč na základě předloženého daňového dokladu.
8. Zálohové platby kupující neposkytuje.

VII. Záruka

1. Prodávající se zavazuje poskytovat záruční dobu na dodané zboží následovně:
 - na kancelářský nábytek záruční dobu v délce 60 měsíců,
 - na sedací a lehací nábytek pod č. položky 68, 70 záruční dobu v délce 60 měsíců,
 - na sedací a lehací nábytek pod č. položky 71, 75, 76, 77, 78, 79, 80 záruční dobu v délce 36 měsíců.
2. Ostatní podmínky týkající se záruky se řídí ustanoveními rámcové smlouvy, a pokud rámcová smlouva podmínky týkající se záruky neupřesňuje, ustanoveními OZ.

VIII. Vady

1. Prodávající je povinen dodat zboží v množství, druhu a jakosti (technické parametry) dle kupní smlouvy a při dodržení obchodních podmínek sjednaných v rámcové smlouvě včetně podmínek pro přepravu do místa dodání. Kupující je povinen dodané zboží převzít a zaplatit kupní cenu.
2. Poruší-li prodávající povinnosti stanovené v článku VIII. odst. 1 této kupní smlouvy, jedná se o vady plnění. Za vady plnění se považuje i dodání jiného druhu zboží, než určuje tato kupní smlouva. Kupující je povinen reklamovat vady bezodkladně po jejich zjištění.
3. Zjistí-li kupující vady týkající se jakosti dodaného zboží již při dodání, je oprávněn odmítnout jejich převzetí a od této kupní smlouvy odstoupit. To platí i při dodání jiného druhu zboží, než určuje tato kupní smlouva. Odstoupení od této kupní smlouvy bezodkladně kupující písemně oznámí prodávajícímu.
4. Vady, které se týkají jakosti dodaného zboží, které kupující zjistí až po převzetí dodávky, je prodávající povinen odstranit nejpozději do 7 dnů od oznámení reklamace. Prodávající odstraní vady bezúplatně dodáním náhradního plnění v množství a jakosti dle této kupní smlouvy. Obdobně postupuje prodávající i v případě, nevyužije-li kupující svého práva na odstoupení od smlouvy podle článku VIII. odst. 3 této kupní smlouvy.
5. Ujednáním o náhradním plnění není dotčena odpovědnost prodávajícího za škodu.

IX.

Odstoupení od smlouvy

1. Odstoupení od smlouvy se řídí ustanoveními § 2001 a násl. OZ.
2. Smluvní strany pokládají za podstatné porušení smlouvy prodlení prodávajícího se splněním předmětu této kupní smlouvy ve sjednaném termínu dle článku IV. této smlouvy nebo nedodání předmětu plnění v požadované kvalitě a množství dle této smlouvy.
3. Kupující je oprávněn od této kupní smlouvy odstoupit, pokud prodávající nedodá předmět plnění ani po uplynutí 14 kalendářních dnů po řádném termínu dodání.
4. Kupující je oprávněn odstoupit od smlouvy, jestliže nabyde právní moci rozhodnutí insolvenčního soudu, kterým se osvědčuje úpadek prodávajícího dle zákona č. 182/2006 Sb., o úpadku a způsobech jeho řešení (insolvenční zákon), ve znění pozdějších předpisů.

X.

Sankce

1. Prodávající je oprávněn požadovat na kupujícím úrok z prodlení za nedodržení termínu splatnosti daňového dokladu ve výši 0,05 % z oprávněně účtované částky za každý i započatý den prodlení. Výše sankce není omezena.
2. Kupující je oprávněn požadovat na prodávajícím smluvní pokutu za nedodržení termínu dodání předmětu plnění dle kupní smlouvy, a to ve výši 0,05 % z ceny nedodaného předmětu plnění za každý i započatý den prodlení. Minimální výše sankce je 1000,- Kč za den. Výše sankce není omezena.
3. Kupující je oprávněn požadovat na prodávajícím smluvní pokutu za nedodržení doby pro odstranění zjištěných vad na základě reklamace, a to ve výši 0,05 % z ceny reklamovaného předmětu plnění, a to za každý i započatý den prodlení. Minimální výše sankce je 1000,- Kč za den. Výše sankce není omezena.
4. Úrok z prodlení a smluvní pokuta jsou splatné do 30 kalendářních dnů od data, kdy byla povinné straně doručena písemná výzva k jejich zaplacení oprávněnou stranou, a to na účet oprávněné strany uvedený v písemné výzvě. Ustanovením o smluvní pokutě není dotčeno právo oprávněné strany na náhradu škody.

XI.

Řešení sporů

1. Veškeré spory mezi smluvními stranami budou řešeny nejprve smírně.
2. Nebude-li smírného řešení dosaženo, budou spory řešeny v soudním řízení před obecnými soudy České republiky.

XII.

Odpovědnost za škodu

Prodávající odpovídá za škodu způsobenou vadným plněním této smlouvy v rozsahu stanoveném českým právním řádem, zejména pak OZ.

XIII.

Závěrečná ustanovení

1. Tato kupní smlouva se řídí právním řádem České republiky, zejména příslušnými ustanoveními OZ.
2. **Tato smlouva nabývá platnosti dnem jejího podpisu oběma smluvními stranami a účinnosti nabývá dnem uveřejnění prostřednictvím registru smluv podle zákona č. 340/2015 Sb., o zvláštních podmínkách účinnosti některých smluv, uveřejňování těchto smluv a o registru smluv (zákon o registru smluv).**
3. Tato kupní smlouva může být měněna nebo doplňována jen písemnými, očíslovanými dodatky odsouhlasenými smluvními stranami, které se stanou nedílnou součástí této kupní smlouvy. Tato kupní smlouva nemůže být měněna nebo doplňována způsobem odporujícím § 222 zákona č. 134/2016 Sb., o zadávání veřejných zakázek.
4. Obě smluvní strany prohlašují, že tato smlouva nebyla uzavřena v tísní, ani za jednostranně nevýhodných podmínek a na důkaz toho připojují své vlastnoruční podpisy.
5. Tato kupní smlouva je vyhotovena v elektronické podobě.
6. Otázky neupravené touto kupní smlouvou se řídí ustanoveními rámcové smlouvy, a pokud rámcová smlouva předmětnou materii neupravuje, příslušnými ustanoveními OZ.
7. Nedílnou součástí této kupní smlouvy je příloha č.1 – Seznam kancelářského, sedacího a lehacího nábytku.

Za prodávající:

Za kupující:

V Českém Brodě dne: viz. el. podpis

V Liberci dne: viz. el. podpis

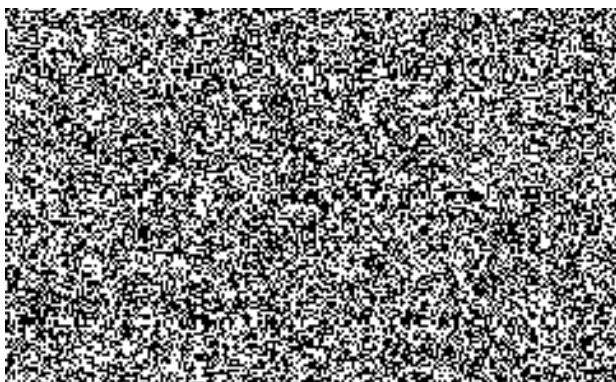

plk. Mgr. Jan Malek
statutární zástupce ředitele HZS
Libereckého kraje, vrchní rada

Seznam kancelářského, sedacího a lehacího nábytku

Číslo položky v RS	Rozměry	Název	Barva konstrukce a potahové látky	Počet kusů	Cena bez DPH za 1 ks	Cena s DPH za 1 ks	Cena celkem bez DPH	Cena celkem s DPH
1	1400x700x730	Stůl kancelářský psací, tloušťka desky LTD 25 mm	bříza sněžná 1715	1	1 765,00 Kč	2 135,65 Kč	1 765,00 Kč	2 135,65 Kč
3	1600x800x730	Stůl kancelářský psací, tloušťka desky LTD 25 mm	bříza sněžná 1715	5	1 908,00 Kč	2 308,68 Kč	9 540,00 Kč	11 543,40 Kč
4	1200x700x730	Stůl kancelářský psací, tloušťka desky LTD 25 mm	ořech 729	1	1 702,00 Kč	2 059,42 Kč	1 702,00 Kč	2 059,42 Kč
7	430x600x610	Kontejner mobilní-centrální zámek, LTD 18 mm	bříza sněžná 1715	23	3 208,00 Kč	3 881,68 Kč	73 784,00 Kč	89 278,64 Kč
9	1400x320x360	Nástavec na stůl dřevěný dělený, horní deska LTD 25 mm, jinak 18 mm	bříza sněžná 1715	1	1 538,00 Kč	1 860,98 Kč	1 538,00 Kč	1 860,98 Kč
10	1600x320x360	Nástavec na stůl dřevěný dělený	bříza sněžná 1715	1	1 397,00 Kč	1 690,37 Kč	1 397,00 Kč	1 690,37 Kč
17	průměr 700	Stůl konferenční kruhový, průměr 700, centrální noha, výška 650	dub Bardolino 1145 /	1	2 781,00 Kč	3 365,01 Kč	2 781,00 Kč	3 365,01 Kč
17	průměr 700	Stůl konferenční kruhový, průměr 700, centrální noha, výška 650	bříza sněžná 1715	3	2 781,00 Kč	3 365,01 Kč	8 343,00 Kč	10 095,03 Kč
18	1000x600x650	Stůl konferenční obdelníkový	bříza sněžná 1715	1	1 871,00 Kč	2 263,91 Kč	1 871,00 Kč	2 263,91 Kč
19	1600/1200x800/700x730	Stůl kancelářský rohový levý	bříza sněžná 1715	1	3 116,00 Kč	3 770,36 Kč	3 116,00 Kč	3 770,36 Kč
21	800x800x730	Stůl pracovní univerzální	bříza sněžná 1715	5	1 904,00 Kč	2 303,84 Kč	9 520,00 Kč	11 519,20 Kč
22	1200x800x730	Stůl pracovní univerzální, kovová konstrukce, LTD 25 mm (využití jako pracovní, jednací i jídelní)	bříza sněžná 1715	7	2 105,00 Kč	2 547,05 Kč	14 735,00 Kč	17 829,35 Kč
23	1600x800x730	Stůl pracovní univerzální, kovová konstrukce, LTD 25 mm (využití jako pracovní, jednací i jídelní)	bříza sněžná 1715	1	2 310,00 Kč	2 795,10 Kč	2 310,00 Kč	2 795,10 Kč
24	1800x800x730	Stůl pracovní univerzální, kovová konstrukce, LTD 25 mm (využití jako pracovní, jednací i jídelní)	dub Bardolino 1145 / W 980 bílá	1	2 410,00 Kč	2 916,10 Kč	2 410,00 Kč	2 916,10 Kč
26	800x440x1780	Skříň knihovna prosklená, 3/5 sklo, 2/5 plné dveře, 1 mezistěna, LTD 18 mm	bříza sněžná 1715	4	3 694,00 Kč	4 469,74 Kč	14 776,00 Kč	17 878,96 Kč
27	800x440x1780	Skříň registrační šanonová, plné dveře, mezistěna, LTD 18 mm	bříza sněžná 1715	6	2 949,00 Kč	3 568,29 Kč	17 694,00 Kč	21 409,74 Kč
29	800x600x1780	Skříň šatní 2-dveřová s šatní tyčí, plné dveře, 1 pevná mezistěna, LTD 18 mm	bříza sněžná 1715	4	2 762,00 Kč	3 342,02 Kč	11 048,00 Kč	13 368,08 Kč
30	800x600x1780	Skříň 2-dveřová šatní, plné dveře, šatní vložka, mezistěna, LTD 18 mm	bříza sněžná 1715	9	3 440,00 Kč	4 162,40 Kč	30 960,00 Kč	37 461,60 Kč
31	800x440x1780	Skříň 2-dveřová policová 3/5 police, 2/5 plné dveře, LTD 18 mm	bříza sněžná 1715	1	2 570,00 Kč	3 109,70 Kč	2 570,00 Kč	3 109,70 Kč
32	800x420x1780	Skříň otevřená policová, 5/5 police, pevná mezistěna, LTD 18 mm	bříza sněžná 1715	1	1 951,00 Kč	2 360,71 Kč	1 951,00 Kč	2 360,71 Kč
36	800x440x720	Skříňka s dvířky nízká s 1 policí, plné dveře, LTD 18 mm	bříza sněžná 1715	5	1 797,00 Kč	2 174,37 Kč	8 985,00 Kč	10 871,85 Kč

38	760x230x220	Police závěsná, kombinace LTD+kov, LTD 18 mm	bříza sněžná 1715	10	546,00 Kč	660,66 Kč	5 460,00 Kč	6 606,60 Kč
40	800x600x720	Nástavec na 2-dveřovou šatní skříň, dveře 2-křídle, LTD 18 mm, 1 police	bříza sněžná 1715	7	1 851,00 Kč	2 239,71 Kč	12 957,00 Kč	15 677,97 Kč
41	600x440x720	Nástavec na 1-dveř. šatní skříň, dveře 1 křídle, LTD 18 mm, 1 police	bříza sněžná 1715	15	1 482,00 Kč	1 793,22 Kč	22 230,00 Kč	26 898,30 Kč
42	800x600x1100	Skříňka pod TV s nikou, 2/3 2-křídle dveře, LTD 18 mm, 1 police	bříza sněžná 1715	15	2 195,00 Kč	2 655,95 Kč	32 925,00 Kč	39 839,25 Kč
43	600x18x1200	Věšáková stěna	bříza sněžná 1715	15	544,00 Kč	658,24 Kč	8 160,00 Kč	9 873,60 Kč
44		Průchodka pro kabeláž průměr 60mm	bříza sněžná 1715	6	67,00 Kč	81,07 Kč	402,00 Kč	486,42 Kč
45	1000/1200/1400x60x100	Elektrokanál pro vedení el. instalace pro stolový nábytek	bříza sněžná 1715	3	286,00 Kč	346,06 Kč	858,00 Kč	1 038,18 Kč
46	v = 1750	Věšák stojanový kovový + odkládání deštníků	bříza sněžná 1715	7	860,00 Kč	1 040,60 Kč	6 020,00 Kč	7 284,20 Kč
AT47	1200x600x2500	Šatní skříň služební s nástavcem	Calvados tmavý	9	10 486,00 Kč	12 688,06 Kč	94 374,00 Kč	114 192,54 Kč
49		Dataport - přípojné místo ke stolu pracovnímu univerzálnímu (2x220V, 2xRJ45, 1xUSB), mechanický, otočný		4	4 805,00 Kč	5 814,05 Kč	19 220,00 Kč	23 256,20 Kč
52	800x400x765	M - skříňka nízká dvoudveřová policová 2M	dub Bardolino 1145 / W 980 bílá	1	1 943,00 Kč	2 351,03 Kč	1 943,00 Kč	2 351,03 Kč
56	800x400x1100	M - skříňka dvoudveřová s nikou 3M	dub Bardolino 1145 / W 980 bílá	1	2 212,00 Kč	2 676,52 Kč	2 212,00 Kč	2 676,52 Kč
57	800x400x1100	M - skříňka dvoudveřová policová 3M	dub Bardolino 1145 / W 980 bílá	2	2 244,00 Kč	2 715,24 Kč	4 488,00 Kč	5 430,48 Kč
59	800x400x1790	M - skříň dvoudveřová policová 5M	dub Bardolino 1145 / W 980 bílá	1	3 004,00 Kč	3 634,84 Kč	3 004,00 Kč	3 634,84 Kč
60	800x400x1790	M - knihovna prosklená 3/5 sklo, 2/5 plně dveře 5M	dub Bardolino 1145 / W 980 bílá	2	3 019,00 Kč	3 652,99 Kč	6 038,00 Kč	7 305,98 Kč
61	800x400x1790	M - skříň šatní s policí a šatním výsuvem 5M	dub Bardolino 1145 / W 980 bílá	2	2 648,00 Kč	3 204,08 Kč	5 296,00 Kč	6 408,16 Kč
68		Křeslo manažerské čalouněné, opěrák ze síťoviny - nosnost 150 kg	konstrukce černá, čalounění černé	9	4 753,00 Kč	5 751,13 Kč	42 777,00 Kč	51 760,17 Kč
70		Křeslo kancelářské čalouněné - nosnost 130 kg	konstrukce černá, čalounění Bondai 4004	3	3 627,00 Kč	4 388,67 Kč	10 881,00 Kč	13 166,01 Kč
70		Křeslo kancelářské čalouněné - nosnost 130 kg	konstrukce černá, čalounění Bondai 8033	10	3 627,00 Kč	4 388,67 Kč	36 270,00 Kč	43 886,70 Kč
71		Židle dřevěná čalouněná s kovovou kostrou - 130 kg	konstrukce buk čalounění Bondai 4004	19	2 720,00 Kč	3 291,20 Kč	51 680,00 Kč	62 532,80 Kč
75		Židle kovová čalouněná konferenční - bez područek - 130 kg	konstrukce RAL9005, čalounění Bondai 8033	26	1 784,00 Kč	2 158,64 Kč	46 384,00 Kč	56 124,64 Kč
75		Židle kovová čalouněná konferenční - bez područek - 130 kg	konstrukce RAL9005, čalounění Bondai 4017	4	1 784,00 Kč	2 158,64 Kč	7 136,00 Kč	8 634,56 Kč
76		Židle kovová se síťovaným opěrákem a čalouněným sedákem - s područkami - nosnost 120 kg	konstrukce RAL9005 Bondai 8033	20	1 053,00 Kč	1 274,13 Kč	21 060,00 Kč	25 482,60 Kč
77		Židle kovová čalouněná konferenční - s područkami - 130kg	konstrukce černá čalounění Bondai 4004	22	2 106,00 Kč	2 548,26 Kč	46 332,00 Kč	56 061,72 Kč
77		Židle kovová čalouněná konferenční - s područkami - 130kg	konstrukce chrom, čalounění Bondai 4011	10	2 106,00 Kč	2 548,26 Kč	21 060,00 Kč	25 482,60 Kč

77		Židle kovová čalouněná konferenční - s područkami - 130kg	konstrukce černá, čalounění Bondai 8033	4	2 106,00 Kč	2 548,26 Kč	8 424,00 Kč	10 193,04 Kč
78		Křeslo dřevěné čalouněné pevné - nosnost 120 kg	konstrukce buk čalounění Bondai 4004	7	3 320,00 Kč	4 017,20 Kč	23 240,00 Kč	28 120,40 Kč
79		Křeslo konferenční kovové čalouněné s područkami SALMA nosnost 120 kg	konstrukce RAL9005, čalounění Bondai 4017	2	2 852,00 Kč	3 450,92 Kč	5 704,00 Kč	6 901,84 Kč
79		Křeslo konferenční kovové čalouněné s područkami nosnost 120 kg	konstrukce RAL9005 čalounění Bondai 4004	10	2 852,00 Kč	3 450,92 Kč	28 520,00 Kč	34 509,20 Kč
80		Válenda čalouněná s úložným prostorem - nosnost 130 kg	buk světlý čalounění šedé	8	5 774,00 Kč	6 986,54 Kč	46 192,00 Kč	55 892,32 Kč
80		Válenda čalouněná s úložným prostorem - nosnost 130 kg	bříza sněžná 1715 čalounění červené	19	5 774,00 Kč	6 986,54 Kč	109 706,00 Kč	132 744,26 Kč
80		Válenda čalouněná s úložným prostorem - nosnost 130 kg	buk světlý čalounění hnědé	7	5 774,00 Kč	6 986,54 Kč	40 418,00 Kč	48 905,78 Kč
07M	430x600x610	M - kontejner ke kancel. stolu, centr. zámek, úch.160 mm, půda a dno LTD 25 mm	dub Bardolino 1145 / W 980 bílá	2	3 208,00 Kč	3 881,68 Kč	6 416,00 Kč	7 763,36 Kč
AT01	1300x550x730	Stůl kancelářský psací - obdélníkový, LTD boky, vše tl.18mm	Calvados tmavý	2	2 206,00 Kč	2 669,26 Kč	4 412,00 Kč	5 338,52 Kč
AT04	800x600x730	Stůl přídatný, tloušťka desky LTD 25 mm	dub Bardolino 1145 / W 980 bílá	1	2 127,00 Kč	2 573,67 Kč	2 127,00 Kč	2 573,67 Kč
AT20	1800/1200x800/800x730	Stůl rohový pravý, LTD 25 mm, kombinace LTD+kov	dub Bardolino 1145 / W 980 bílá	1	3 895,00 Kč	4 712,95 Kč	3 895,00 Kč	4 712,95 Kč
AT25	2750x800x730	Stůl oválný, tl. 25 mm	Calvados tmavý	1	3 805,00 Kč	4 604,05 Kč	3 805,00 Kč	4 604,05 Kč
AT79		SALMA dvojsedák	konstrukce RAL9005, čalounění Bondai 4017	1	6 200,00 Kč	7 502,00 Kč	6 200,00 Kč	7 502,00 Kč
ATYP DS	2050x470x18	Obložení za válendy na zdi na dlouhé straně válendy	bříza sněžná 1715	7	1 520,00 Kč	1 839,20 Kč	10 640,00 Kč	12 874,40 Kč
ATYP KS	930x470x18	Obložení za válendy na zdi na krátké straně válendy	bříza sněžná 1715	16	980,00 Kč	1 185,80 Kč	15 680,00 Kč	18 972,80 Kč
		Celkem kancelářský nábytek		393			1 047 342,00 Kč	1 267 283,82 Kč

