







Správa železniční dopravní cesty, státní organizace  
Oblastní úřad Olomouc  
Nerudova 1, 779 00 Olomouc  
IČ: 70994234 DIČ: CZ70994234 (040)

Dodatek č. 2  
ke Smlouvě o nájmu prostoru k podnikatelské činnosti č. 2928005117 ze dne  
14.02.2018  
uzavřené mezi níže uvedenými smluvními stranami (dále jen „**Smlouva**“)  
(dále jen „**Dodatek**“)  
Smlouva je u nájemce vedená pod č. 06379-2017-PJ OVA

Obchodní firma: **Správa železniční dopravní cesty, státní organizace**  
zapsaná v obchodním rejstříku vedeném Městským soudem v Praze, oddíl A, vložka 48384  
sídlo: Praha 1, Nové Město, Dlážděná 1003/7, PSČ 110 00  
zastoupena ve věcech smluvních:   
adresa pro doručování písemností: Nerudova 1, 779 00 Olomouc  
IČ: 709 94 234  
DIČ: CZ70994234  
bankovní spojení:   
číslo účtu:   
variabilní symbol:   
(dále jen „**Pronajímatel**“)

a

Obchodní firma: **ČD Cargo, a.s.**  
zapsaná v obchodním rejstříku vedeném Městským soudem v Praze, oddíl B, vložka 12844  
sídlo: Praha 7 - Holešovice, Jankovcova 1569/2c, PSČ 170 00  
zastoupena ve věcech smluvních:   
adresa pro doručování písemností: ČD Cargo, a.s., Provozní jednotka Ostrava, Nádražní 88/192, 702 00 Ostrava  
IČ: 281 96 678  
DIČ: CZ28196678  
bankovní spojení:   
číslo účtu:   
(dále jen „**Nájemce**“; Pronajímatel a Nájemce dále společně jen „**Smluvní strany**“)

Z důvodu rozšíření Předmětu nájmu u organizační složky PJ Brno o místnosti ve VB Otrokovice se smluvní strany dohodly na této úpravě nájemní smlouvy: Ruší se přílohy

- Příloha č. 1 Smlouvy – „Celkový přehled ročního nájemného“ a nahrazuje se novou Přílohou č. 1 „Celkový přehled ročního nájemného“,
  - Příloha č. 1b) Smlouvy – Specifikace pronajímaných prostor – PJ Brno a nahrazuje se novou Přílohou č. 1b) Specifikace pronajímaných prostor – PJ Brno“,
- které se tak stávají nedílnou součástí Dodatku č. 2.

- Ostatní ustanovení Smlouvy ve znění jejího Dodatku, tímto Dodatkem nedotčená, se nemění a zůstávají v platnosti.
- Smluvní strany prohlašují, že se seznámily s obsahem tohoto Dodatku a prohlašují, že byl uzavřen na základě vzájemné svobodné vůle obou Smluvních stran, nikoliv v tísní, ani za nápadně nevýhodných podmínek.
- Tento Dodatek nabývá platnosti dnem podpisu poslední ze Smluvních stran. Smluvní strany prohlašují, že práva a povinnosti upravené tímto Dodatkem se vztahují i na smluvní vztahy, existujícími mezi nimi od 01. 07. 2018.
- Dodatek je vyhotoven v pěti (5) vyhotoveních, z nichž Pronajímatel obdrží dvě (2) vyhotovení a Nájemce tři (3) vyhotovení. Všechna podepsaná vyhotovení mají platnost originálu.

Příloha č. 1. Celkový přehled ročního nájemného

Příloha č. 1b) Specifikace pronajímaných prostor – PJ Brno

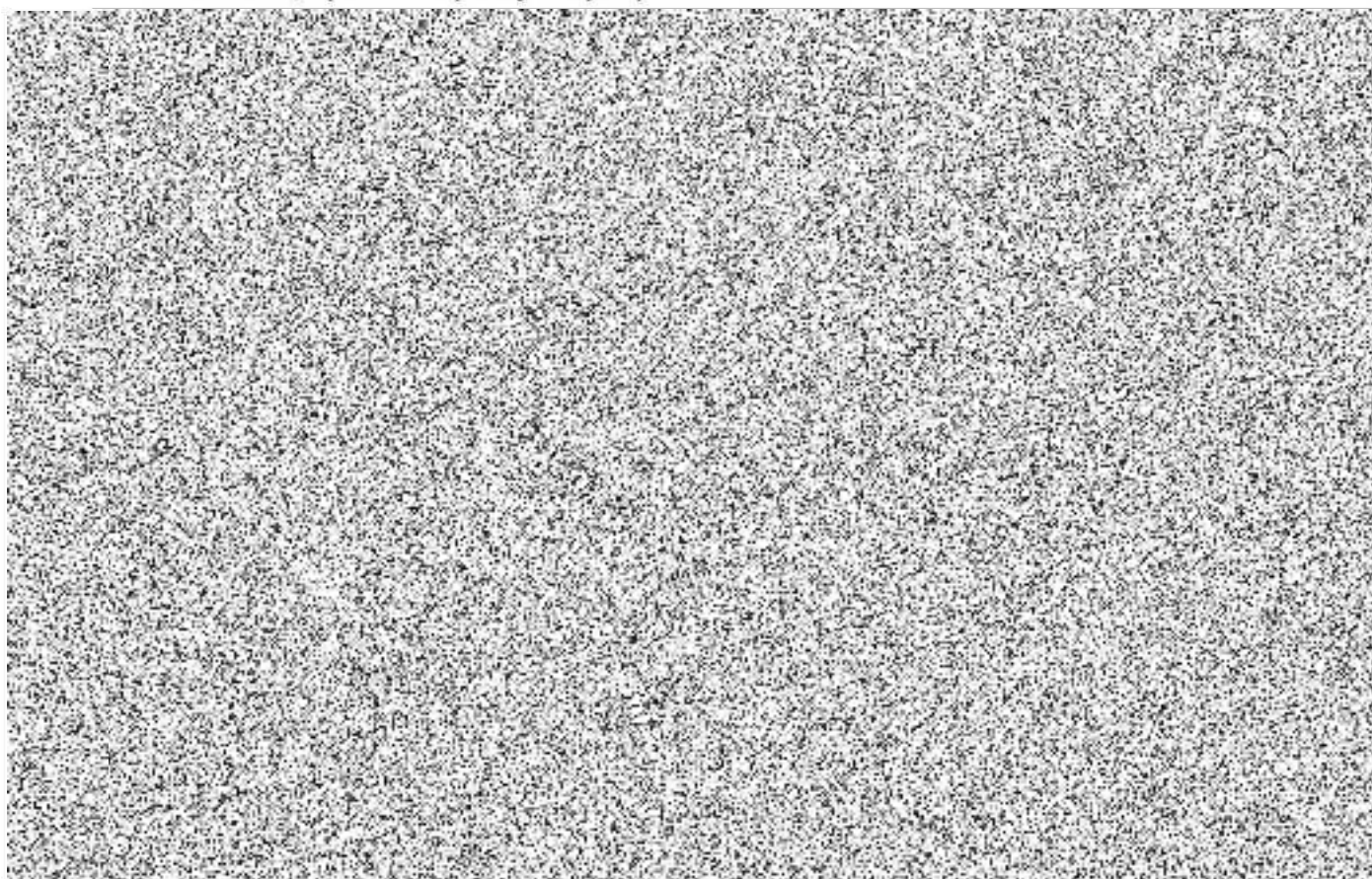

Nájemce: ČD Cargo, a.s., Provozní jednotka Ostrava, Brno a Česká Třebová

Pronajímatel: SŽDC, s.o., Oblastní ředitelství Olomouc, Variabilní symbol

Celkový přehled ročního nájemného:

	Roční nájemné
Provozní jednotka Ostrava	
Provozní jednotka Brno	
Provozní jednotka Česká Třebová	