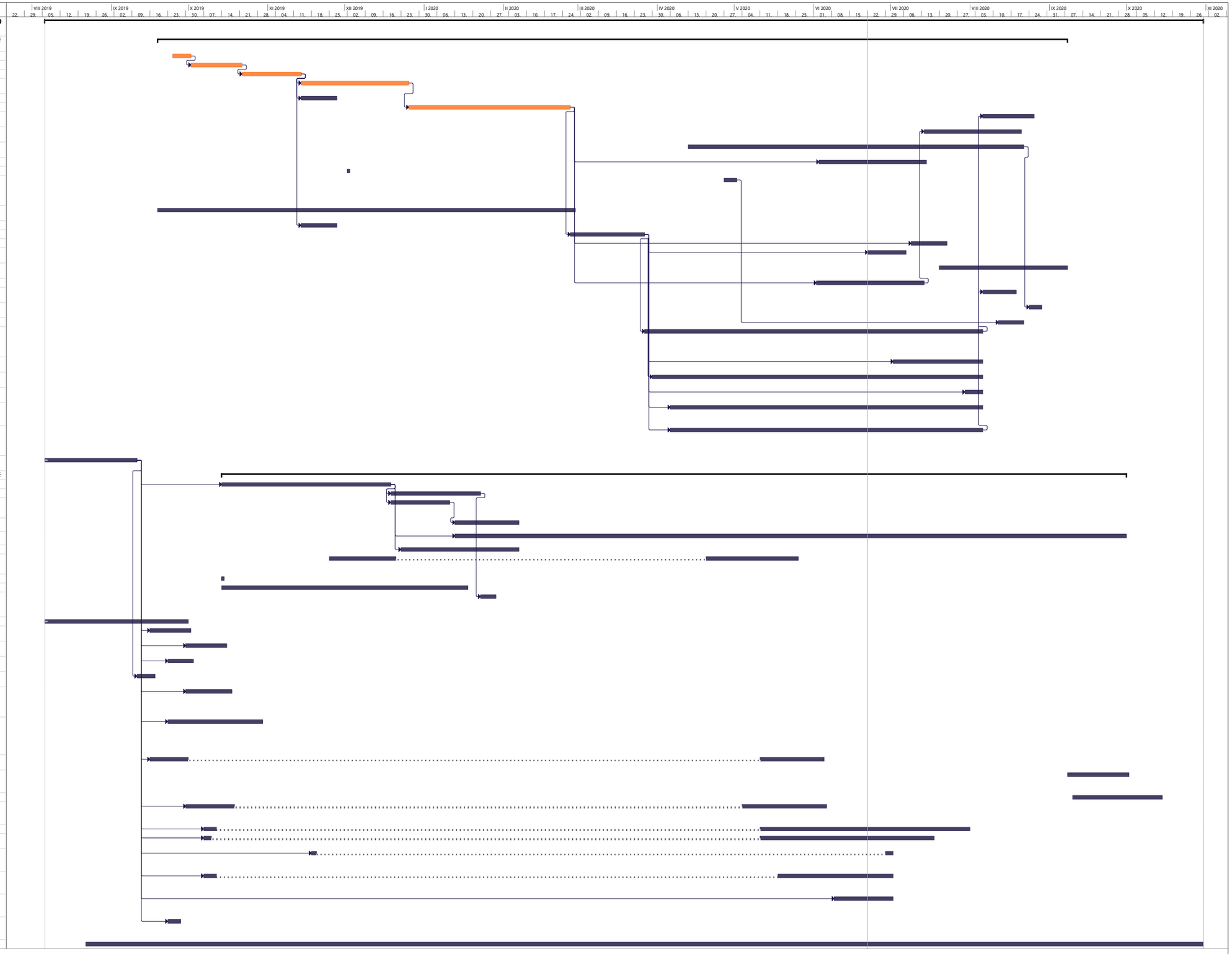ID	Režim úkolu	Název úkolu	Doba trvání	Zahájení	Dokončení	Náklady
1		**Terminál hromadné**	**324 dny**	**06.08. 19**	**30.10. 20**	**64 536 031,49 Kč**
2		**Odbavovací budova stavební část**	**253 dny**	**19.09. 19**	**07.09. 20**	**25 536 908,34 Kč**
3		Zemní práce	5 dny	25.09. 19	01.10. 19	136 099,20 Kč
4		Mikropiloty	14 dny	02.10. 19	21.10. 19	1 140 879,16 Kč
5		Základy	17 dny	22.10. 19	13.11. 19	993 721,21 Kč
6		Svislé a kompletní konstrukce	30 dny	14.11. 19	25.12. 19	1 586 344,28 Kč
7		Ocelové konstrukce	10 dny	14.11. 19	27.11. 19	1 636 110,00 Kč
8		Stropní konstrukce	45 dny	26.12. 19	26.02. 20	4 238 976,53 Kč
9		Úpravy povrchů vnitřní	14 dny	06.08. 20	25.08. 20	467 534,22 Kč
10		Úpravy povrchů vnější	28 dny	14.07. 20	20.08. 20	1 611 246,66 Kč
11		Podlahové konstrukce	95 dny	13.04. 20	21.08. 20	516 419,46 Kč
12		Výplně otvorů	30 dny	03.06. 20	14.07. 20	42 924,00 Kč
13		Lešení	1 den	02.12. 19	02.12. 19	86 606,00 Kč
14		Dokončovací konstrukce na pozemních stavbách	5 dny	27.04. 20	01.05. 20	51 385,00 Kč
15		Staveništní přesun hmot	117 dny	19.09. 19	28.02. 20	199 626,59 Kč
16		Izolace proti vodě	10 dny	14.11. 19	27.11. 19	204 777,51 Kč
17		Střešní krytiny	21 dny	27.02. 20	26.03. 20	889 229,39 Kč
18		Izolace tepelné	10 dny	09.07. 20	22.07. 20	137 295,00 Kč
19		Konstrukce klempířské	11 dny	22.06. 20	06.07. 20	74 398,80 Kč
20		Konstrukce truhlářské	36 dny	20.07. 20	07.09. 20	885 937,02 Kč
21		Vnější výplně otvor	30 dny	02.06. 20	13.07. 20	2 670 954,52 Kč
22		Konstrukce zámečnické	9 dny	06.08. 20	18.08. 20	1 830 148,38 Kč
23		Podlahy ze syntetických hmot	5 dny	24.08. 20	28.08. 20	240 730,04 Kč
24		Malby	8 dny	12.08. 20	21.08. 20	8 162,19 Kč
25		**SO.01.02 - Zařízení zdravotně technických**	**94 dny**	**27.03. 20**	**05.08. 20**	**1 042 991,36 Kč**
26		**SO.01.03 - Zařízení pro**	**25 dny**	**02.07. 20**	**05.08. 20**	**720 947,12 Kč**
27		**SO.01.04 - Zařízení**	**93 dny**	**30.03. 20**	**05.08. 20**	**784 946,00 Kč**
28		**SO.01.05 - zařízení plynová**	**5 dny**	**30.07. 20**	**05.08. 20**	**21 581,98 Kč**
29		**SO.01.06 - Zařízení silnoproudé**	**88 dny**	**06.04. 20**	**05.08. 20**	**1 173 515,92 Kč**
30		**SO.01.07 - Zařízení slaboproudé elektrotechniky**	**88 dny**	**06.04. 20**	**05.08. 20**	**2 143 420,80 Kč**
31		**IO.01a - příprava území**	**26 dny**	**06.08. 19**	**10.09. 19**	**4 440 483,07 Kč**
32		**IO.01b - návrh**	**253 dny**	**14.10. 19**	**30.09. 20**	**20 307 727,11 Kč**
33		1 - Zemní práce	48 dny	14.10. 19	18.12. 19	3 868 618,99 Kč
34		2 - Zakládání	25 dny	19.12. 19	22.01. 20	60 102,00 Kč
35		3 - Svislé a kompletní konstrukce	17 dny	19.12. 19	10.01. 20	4 460,78 Kč
36		4 - Vodorovné konstrukce	19 dny	13.01. 20	06.02. 20	105 526,50 Kč
37		5 - Komunikace pozemní	188 dny	13.01. 20	30.09. 20	12 865 559,49 Kč
38		8 - Trubní vedení	34 dny	23.12. 19	06.02. 20	224 297,00 Kč
39		9 - Ostatní konstrukce a práce, bourání	46 dny	25.11. 19	25.05. 20	2 866 005,40 Kč
40		997 - Přesun sutě	1 den	14.10. 19	14.10. 19	562,59 Kč
41		998 - Přesun hmot	70 dny	14.10. 19	17.01. 20	307 844,36 Kč
42		711 - Izolace proti vodě, vlhkosti a plynům	4 dny	23.01. 20	28.01. 20	4 750,00 Kč
43		**IO.01c - DIO**	**40 dny**	**06.08. 19**	**30.09. 19**	**188 995,88 Kč**
44		**IO.02 - Přípojka vodovodu**	**12 dny**	**16.09. 19**	**01.10. 19**	**114 664,98 Kč**
45		**IO.03 - Přípojka splaškové**	**12 dny**	**30.09. 19**	**15.10. 19**	**126 346,18 Kč**
46		**IO.04 - Přípojka elektřiny NN**	**8 dny**	**23.09. 19**	**02.10. 19**	**20 426,00 Kč**
47		**IO.05 - IO 05 - Přípojka plynu**	**5 dny**	**11.09. 19**	**17.09. 19**	**86 347,16 Kč**
48		**IO.06 - PŘÍPOJKA SÍTĚ ELEKTRONICKÝC KOMUNIKACÍ**	**14 dny**	**30.09. 19**	**17.10. 19**	**565 773,70 Kč**
49		**IO.07 - VNĚJŠÍ DEŠŤOVÁ KANALIZACE (VČETNĚ AKUMULACE)**	**27 dny**	**23.09. 19**	**29.10. 19**	**2 605 029,19 Kč**
50		**IO.08 - Veřejné osvětlení**	**30 dny**	**16.09. 19**	**04.06. 20**	**2 565 535,80 Kč**
51		**IO.09 - Drobná architektura a mobiliář**	**18 dny**	**08.09. 20**	**01.10. 20**	**2 557 796,74 Kč**
52		**IO.10 - Sadové úpra**	**25 dny**	**10.09. 20**	**14.10. 20**	**1 830 210,01 Kč**
53		**IO.11.01 - Technologická šachta, vodní prvek**	**40 dny**	**30.09. 19**	**05.06. 20**	**1 101 082,28 Kč**
54		**IO.11.02 - Technolog**	**65 dny**	**07.10. 19**	**31.07. 20**	**840 840,00 Kč**
55		**IO.11.03 - Elektroinstalace**	**53 dny**	**07.10. 19**	**17.07. 20**	**172 211,00 Kč**
56		**IO.11a - VODNÍ PRVEK - PŘÍPOJKA**	**5 dny**	**18.11. 19**	**01.07. 20**	**36 821,28 Kč**
57		**IO11b - VODNÍ PRVEK - PŘÍPOJKA**	**38 dny**	**07.10. 19**	**01.07. 20**	**115 128,41 Kč**
58		**IO.11c - VODNÍ PRVEK - PŘÍPOJKA**	**17 dny**	**09.06. 20**	**01.07. 20**	**205 338,36 Kč**
59		**IO.12 - DOKOVACÍ STANICE -**	**5 dny**	**23.09. 19**	**27.09. 19**	**23 366,00 Kč**
60		**VRN**	**312 dny**	**22.08. 19**	**30.10. 20**	**1 095 000,00 Kč**