





## Krycí list ZBV

Název a evidenční číslo Stavby: <b>Tramvaj Plotní - soubor staveb - etapa 2-4</b> Název stavebního objektu/provozního souboru (SO/PS): <b>Ul. Plotní - 1. část, komunikace</b>	Číslo SO/PS / / číslo Změny SO/PS: <b>SO 100.31.1/1</b>	Číslo ZBV: <b>2/34.3</b>
---	---	-----------------------------

Objednatel: Statutární město Brno Dominikánské náměstí 196/1, 602 00 Brno IČ: 449 927 85  Dopravní podnik města Brna, a.s. Hlinky 64/151, Pisárky, 603 00 Brno IČ: 255 088 81	Ředitelství silnic a dálnic ČR Na Pankráci 546/56, 140 00 Praha 4 IČ: 659 933 90  Teplárny Brno, a.s. Okružní 828/25, Lesná, 638 00 Brno IČ: 463 475 34
--	---

Zhotovitel: Společnost "Výstavba Tramvajové tratě Plotní"  
Olomoucká 704/174, Černovice, 627 00 Brno  
IČ: 253 22 257

## Rekapitulace ZBV č. 2/34.3 dle Skupin 1, 2, 3, 4, 5 a 6

Údaje v Kč bez DPH:

část ZBV č.	Cena navrhovaných Změn záporných	Cena navrhovaných Změn kladných	Cena navrhovaných Změn záporných a Změn kladných celkem
2/34.1	0,00	0,00	0,00

Údaje v Kč bez DPH:

část ZBV č.	Cena navrhovaných Změn záporných	Cena navrhovaných Změn kladných	Cena navrhovaných Změn záporných a Změn kladných celkem
2/34.2	0,00	0,00	0,00

Údaje v Kč bez DPH:

část ZBV č.	Cena navrhovaných Změn záporných	Cena navrhovaných Změn kladných	Cena navrhovaných Změn záporných a Změn kladných celkem
2/34.3	0,00	4 370 561,60	4 370 561,60

Údaje v Kč bez DPH:

část ZBV č.	Cena navrhovaných Změn záporných	Cena navrhovaných Změn kladných	Cena navrhovaných Změn záporných a Změn kladných celkem
2/34.4	0,00	0,00	0,00

Údaje v Kč bez DPH:

část ZBV č.	Cena navrhovaných Změn záporných	Cena navrhovaných Změn kladných	Cena navrhovaných Změn záporných a Změn kladných celkem
2/34.5	0,00	0,00	0,00

Údaje v Kč bez DPH:

část ZBV č.	Cena navrhovaných Změn záporných	Cena navrhovaných Změn kladných	Cena navrhovaných Změn záporných a Změn kladných celkem
2/34.6	0,00	0,00	0,00

Údaje v Kč bez DPH:

Suma ZBV č.	Cena navrhovaných Změn záporných	Cena navrhovaných Změn kladných	Cena navrhovaných Změn záporných a Změn kladných celkem
2/34	0,00	4 370 561,60	4 370 561,60



**Průvodní list zařazení změny do skupiny  
pro ZBV číslo: 2/34.3**

Věcně příslušný útvar:	Statutární město Brno
Název stavby:	Tramvaj Plotní – soubor staveb – etapa 2-4
Číslo SO/PS / číslo Změny SO/PS:	SO 100.31.1/1
Název SO/PS:	Ul. Plotní – 1. část, komunikace

Údaje jsou zpracovány ke dni vzniku Změny:

Přijatá smluvní částka (bez Rezervy a DPH):	<b>1 197 447 545,43 Kč;</b>
Celková cena SO/PS dle Smlouvy:	16 805 587,91 Kč (bez DPH)
Orientač. cena navrhovaných Změn záporných:	0,00 Kč, 0,00 % z ceny SO/PS dle Smlouvy
Orientační cena navrhovaných Změn kladných:	4 370 561,60 Kč, 26,01 % z ceny SO/PS dle Smlouvy
Aktuální orientační smluvní částka:	1 182 620 444,68 Kč, 98,76 % z Přijaté smluvní částky

Stručný popis Změny, popis původního řešení (např. dle PDPS), včetně jejich vzájemného porovnání, posouzení možnosti vzniku řetězení Změn a možnosti vzniku Smluvních kompenzačních nároků (Claimy):

Tato změna řeší změny ve stavebním objektu SO 100.31.1.

Dne 16.5.2019 vydal Správce stavby Zhotoviteli pokyn č.25. Tímto pokynem vyzval Správce stavby Zhotovitele k provedení aktualizace POV stavby a k aktualizaci harmonogramu prací. Předpokladem pro provedení aktualizace je provedení vymístění stávajících vedení společností E.ON, CETIN a UPC z ulice Dornych do 15.6.2019.

Zhotovitel v rámci zpracování nového POV stavby přehodnotil postup výstavby tak, aby byla ulice Zvonařka zprůjezdněna v co nejkratším termínu s co možná nejmenším dopadem na omezení dopravy. Z tohoto důvodu navrhuje Zhotovitel tuto ZBV na provizorní zapravení části ulice Zvonařka. Toto provizorní zapravení umožní spuštění provozu na ulici Zvonařka od křižovatky s ulicí Plotní po křižovatku s ulicí Dornych v režimu 2+1 od 17.6.2019 a v režimu 2+1 na ulici Zvonařka v celém úseku stavby od 1.7.2019. Definitivní oprava ulice Zvonařka v rámci stavby „Tramvaj Plotní – soubor staveb – etapa 2-4“ bude provedena až po dokončení prací na ulici Dornych.

Plánované termíny postupného zprůjezdnění ulice Zvonařka:

Od 17.6. do 30.6. bude doprava na ulici Zvonařka v úseku od křižovatky s ulicí Plotní po křižovatku s ulicí Dornych vedena v režimu 2+1.

Od 1.7. do 31.8. bude doprava na ulici Zvonařka v celém úseku stavby vedena v režimu 2+1.

Bude vybudována provizorní komunikace Zvonařka - v místě mezi křižovatkami Zvonařka - Plotní a Zvonařka - Dornych v délce 100 m a šířce min. 9 m ve skladbě: ŠD tl. 250 mm, SC tl. 270 mm, 2\*ACL v tl. 70 mm, podél komunikace svodidla New jersey výšky 0,5 m v délce 100 m - po ukončení provozu na provizorní komunikaci, bude komunikace odstraněna a následně bude dokončena oprava ulice Zvonařka dle původní projektové dokumentace.

Provizorní komunikace v místě křižovatky Zvonařka - Dornych bude realizována v ploše 1200 m<sup>2</sup> ve skladbě: SC tl. 270 mm, 2\*ACL v tl. 70 mm, v místě odbočovacích oblouků - svodidla New jersey výšky 0,5 m v celkové délce 60 m - po ukončení provozu bude provizorní komunikace odstraněna a křižovatka Zvonařka - Dornych bude realizována do finální podoby dle původní projektové dokumentace.

**ZDŮVODNĚNÍ PRO ZMĚNY ZÁPORNÉ:** Z jakých důvodů Změny záporné vznikají, včetně posouzení možnosti vzniku podstatné Změny záporné, která by umožnila účast jiných dodavatelů nebo by mohla mít vliv na výběr dodavatele (pořadí nabídek jednotlivých uchazečů) (viz § 16 a § 17 této Směrnice):  
Změny záporné nejsou touto změnou vyvolány.

**JEDNÁ SE O ZMĚNU NEPODSTATNOU DLE § 222, ODS. (3) ZZVZ:**  
(NEHODÍCÍ SE ŠKRTNĚTE A HODÍCÍ SE PODTRHNĚTE)

**ANO / NE**

**ZDŮVODNĚNÍ PRO SKUPINU 3 – Nepředvídané změny (dle § 222, odst. (6) ZZVZ):** Uveďte důvody pro zařazení do této Skupiny.

Tato změna řeší změny ve stavebním objektu SO 100.31.1.

Dne 16.5.2019 vydal Správce stavby Zhotoviteli pokyn č.25. Tímto pokynem vyzval Správce stavby Zhotovitele k provedení aktualizace POV stavby a k aktualizaci harmonogramu prací. Předpokladem pro provedení aktualizace je provedení vymístění stávajících vedení společností E.ON, CETIN a UPC z ulice Dornych do 15.6.2019.



Zhotovitel v rámci zpracování nového POV stavby přehodnotil postup výstavby tak, aby byla ulice Zvonařka zprůjezdněna v co nejkratším termínu s co možná nejmenším dopadem na omezení dopravy. Z tohoto důvodu navrhuje Zhotovitel tuto ZBV na provizorní zapravení části ulice Zvonařka. Toto provizorní zapravení umožní spuštění provozu na ulici Zvonařka od křižovatky s ulicí Plotní po křižovatku s ulicí Dorných v režimu 2+1 od 17.6.2019 a v režimu 2+1 na ulici Zvonařka v celém úseku stavby od 1.7.2019. Definitivní oprava ulice Zvonařka v rámci stavby „Tramvaj Plotní – soubor staveb – etapa 2-4“ bude provedena až po dokončení prací na ulici Dorných.

Plánované termíny postupného zprůjezdnění ulice Zvonařka:

Od 17.6. do 30.6. bude doprava na ulici Zvonařka v úseku od křižovatky s ulicí Plotní po křižovatku s ulicí Dorných vedena v režimu 2+1.

Od 1.7. do 31.8. bude doprava na ulici Zvonařka v celém úseku stavby vedena v režimu 2+1.

Bude vybudována provizorní komunikace Zvonařka - v místě mezi křižovatkami Zvonařka - Plotní a Zvonařka - Dorných v délce 100 m a šířce min. 9 m ve skladbě: ŠD tl. 250 mm, SC tl. 270 mm, 2\*ACL v tl. 70 mm, podél komunikace svodidla New jersey výšky 0,5 m v délce 100 m - po ukončení provozu na provizorní komunikaci, bude komunikace odstraněna a následně bude dokončena oprava ulice Zvonařka dle původní projektové dokumentace.

Provizorní komunikace v místě křižovatky Zvonařka - Dorných bude realizována v ploše 1200 m<sup>2</sup> ve skladbě: SC tl. 270 mm, 2\*ACL v tl. 70 mm, v místě odbočovacích oblouků - svodidla New jersey výšky 0,5 m v celkové délce 60 m - po ukončení provozu bude provizorní komunikace odstraněna a křižovatka Zvonařka - Dorných bude realizována do finální podoby dle původní projektové dokumentace.

Změna množství položek dotčených Změnou v rozpočtu SO 100.31.1:

2		11332	ODSTRANĚNÍ PODKLADŮ ZPEVNĚNÝCH PLOCH Z KAMENIVA NESTMELENÉHO	
		Změna množství:	216,000 m <sup>3</sup>	22,17 %
7	11372		FRÉZOVÁNÍ ZPEVNĚNÝCH PLOCH ASFALTOVÝCH	
		Změna množství:	280,000 m <sup>3</sup>	137,56 %
6	572123		INFILTRAČNÍ POSTŘÍK Z EMULZE DO 1,0KG/M <sup>2</sup>	
		Změna množství:	2000,000 m <sup>2</sup>	57,64 %
2	572214.1		SPOJOVACÍ POSTŘÍK Z MODIFIK EMULZE DO 0,5KG/M <sup>2</sup>	
		Změna množství:	2000,000 m <sup>2</sup>	57,64 %
3	574C66		ASFALTOVÝ BETON PRO LOŽNÍ VRSTVY ACL 16+, 16S TL. 70MM	
		Změna množství:	4000,000 m <sup>2</sup>	115,27 %
501	113348		ODSTRAN PODKL VOZOVEK A CHOD S CEM POJIVEM, ODVOZ DO 20KM	
		Změna množství:	540,000 m <sup>2</sup>	100,00 %
502	561462		KAMENIVO ZPEVNĚNÉ CEMENTEM TŘ. II TL. DO 300MM	
		Změna množství:	2000,000 m <sup>2</sup>	100,00 %
503	56336		VOZOVKOVÉ VRSTVY ZE ŠTĚRKODRTI TL. DO 300MM	
		Změna množství:	800,000 m <sup>2</sup>	100,00 %
504	916621		VODÍCÍ STĚNY Z DÍLCŮ BETON - DOD A MONTÁŽ	
		Změna množství:	160,000 M	100,00 %
505	916623		VODÍCÍ STĚNY Z DÍLCŮ BETON – DEMONTÁŽ	
		Změna množství:	160,000 M	100,00 %
506	014102		POPLATKY ZA SKLÁDKU	
		Změna množství:	616,000 T	100,00 %
507	014102.1		POPLATKY ZA SKLÁDKU	
		Změna množství:	410,400 T	100,00 %

**ZPRACOVATEL:**

Správce stavby

Jméno: 

Podpis: 

datum: 28. 06. 2019

**SCHVALOVATEL - ŘEDITEL VĚCNĚ PŘÍSLUŠNÉHO ÚTVARU:**

Statutární město Brno

Jméno: 

Podpis: 

datum: 26. 07. 2019





## Změnový list

Název a evidenční číslo Stavby: <b>Tramvaj Plotní - soubor staveb - etapa 2-4</b> Název stavebního objektu/provozního souboru (SO/PS): <b>Ul. Plotní - 1. část, komunikace</b>		Číslo SO/PS / / číslo Změny SO/PS: <b>SO 100.31.1/1</b>	Číslo ZBV: <b>2/34.3</b>
Strany smlouvy o dílo na realizaci výše uvedené Stavby uzavřené dne 18.12.2017 (dále jen Smlouva): <b>Objednatel:</b> Statutární město Brno se sídlem Dominikánské náměstí 196/1, 602 00 Brno Ředitelství silnic a dálnic ČR se sídlem Na Pankráci 546/56, 140 00 Praha 4 Dopravní podnik města Brna, a.s. se sídlem Hlinky 64/151, Pisárky, 603 00 Brno Teplárny Brno, a.s., se sídlem Okružní 828/25, Lesná, 638 00 Brno <b>Zhotovitel:</b> Společnost "Výstavba tramvajové tratě Plotní" se sídlem Olomoucká 704/174, Černovice, 627 00 Brno			
Přílohy Změnového listu:  Rozpis ocenění změn položek		Paré č.	Přijemce
		1	Správce stavby (v elektronické verzi Intranet ŘSD ČR)
		2	Zhotovitel
		3	Projektant
		4-7	Objednatel
Iniciátor změny: Zhotovitel			
Popis Změny: Tato změna řeší změny ve stavebním objektu SO 100.31.1.  Dne 16.5.2019 vydal Správce stavby Zhotoviteli pokyn č.25. Tímto pokynem vyzval Správce stavby Zhotovitele k provedení aktualizace POV stavby a k aktualizaci harmonogramu prací. Předpokladem pro provedení aktualizace je provedení vymístění stávajících vedení společností E.ON, CETIN a UPC z ulice Dornych do 15.6.2019. Zhotovitel v rámci zpracování nového POV stavby přehodnotil postup výstavby tak, aby byla ulice Zvonařka zprůjezdněna v co nejkratším termínu s co možná nejmenším dopadem na omezení dopravy. Z tohoto důvodu navrhuje Zhotovitel tuto ZBV na provizorní zapravení části ulice Zvonařka. Toto provizorní zapravení umožní spuštění provozu na ulici Zvonařka od křižovatky s ulicí Plotní po křižovatku s ulicí Dornych v režimu 2+1 od 17.6.2019 a v režimu 2+1 na ulici Zvonařka v celém úseku stavby od 1.7.2019. Definitivní oprava ulice Zvonařka v rámci stavby „Tramvaj Plotní – soubor staveb – etapa 2-4“ bude provedena až po dokončení prací na ulici Dornych. Plánované termíny postupného zprůjezdnění ulice Zvonařka: Od 17.6. do 30.6. bude doprava na ulici Zvonařka v úseku od křižovatky s ulicí Plotní po křižovatku s ulicí Dornych vedena v režimu 2+1. Od 1.7. do 31.8. bude doprava na ulici Zvonařka v celém úseku stavby vedena v režimu 2+1. Bude vybudována provizorní komunikace Zvonařka - v místě mezi křižovatkami Zvonařka - Plotní a Zvonařka - Dornych v délce 100 m a šířce min. 9 m ve skladbě: ŠD tl. 250 mm, SC tl. 270 mm, 2*ACL v tl. 70 mm, podél komunikace svodidla New jersey výšky 0,5 m v délce 100 m - po ukončení provozu na provizorní komunikaci, bude komunikace odstraněna a následně bude dokončena oprava ulice Zvonařka dle původní projektové dokumentace. Provizorní komunikace v místě křižovatky Zvonařka - Dornych bude realizována v ploše 1200 m2 ve skladbě: SC tl. 270 mm, 2*ACL v tl. 70 mm, v místě odbočovacích oblouků - svodidla New jersey výšky 0,5 m v celkové délce 60 m - po ukončení provozu bude provizorní komunikace odstraněna a křižovatka Zvonařka - Dornych bude realizována do finální podoby dle původní projektové dokumentace.			
Údaje v Kč bez DPH:			
Cena navrhovaných Změn záporných		Cena navrhovaných Změn kladných	Cena navrhovaných Změn záporných a Změn kladných celkem
0,00		4 370 561,60	4 370 561,60
<b>Podpis vyjadřuje souhlas se Změnou:</b>			
Projektant (autorský dozor)	jméno	datum	podpis
Funkce zaměstnance RSD ČR určeného v rámci organizační struktury Věcně příslušného útvaru k vyjádření k ZBV	jméno	datum	podpis
Supervize	jméno	datum	podpis
Správce stavby	jméno	datum	podpis
Objednatel a Zhotovitel se dohodli, že u výše uvedeného SO/PS, který je součástí výše uvedené Stavby, budou provedeny v souladu s § 222 ZZVZ Změny, jež jsou podrobně popsány, zdůvodněny, dokladovány a oceněny v dokumentaci Změny, jejíž součástí je i tento Změnový list. V ostatním zůstávají práva a povinnosti Objednatele a Zhotovitele sjednané ve Smlouvě nedotčeny. Smluvní strany shodně prohlašují, že Změny dle tohoto Změnového listu nejsou zlepšením dle čl. 13.2 Smluvních podmínek. Na důkaz toho připojují příslušné osoby oprávněné jednat jménem nebo v zastoupení Objednatele a Zhotovitele své podpisy.			
Statutární město Brno (Oprávněná osoba objednatel)	jméno	datum	podpis
Zhotovitel	jméno	datum	podpis
			Číslo paré: <b>6</b>



**ZÁPIS****o projednání ocenění soupisu prací a ceny stavebního objektu/provozního souboru (SO/PS)  
pro celou ZBV číslo: 2/34.3**

Název Stavby:	Tramvaj Plotní - soubor staveb - etapa 2-4	Skupina 3
Číslo SO/PS / číslo Změny SO/PS: SO 100.31.1/1		
Název stavebního objektu/provozního souboru (SO/PS): UI. Plotní - 1. část, komunikace		

Údaje v Kč bez DPH

Cena SO/PS dle Smlouvy
1 - zadat
16 805 587,91

Poznámka: Cenu všech Změn záporných v předchozích Změnách na SO/PS a cenu navrhovaných Změn záporných na SO/PS je nutno zadávat se znaménkem mínus (-).

**Cena SO/PS v předchozích ZBV:**

Údaje v Kč bez DPH

	Cena všech Změn záporných v předchozích Změnách na SO/PS	Cena všech Změn kladných v předchozích Změnách na SO/PS	Cena SO/PS po všech předchozích Změnách	Rozdíl ceny SO/PS po všech předchozích Změnách a ve Smlouvě
2	3 - zadat	4 - zadat	5=1+3+4	6=5-1
stavební/montážní práce	0,00	0,00	16 805 587,91	0,00

**Cena SO/PS v této ZBV a po této ZBV:**

Údaje v Kč bez DPH

	Cena navrhovaných Změn záporných na SO/PS	Cena navrhovaných Změn kladných na SO/PS	Cena všech Změn kladných na SO/PS (předchozích a navrhovaných)	Cena všech Změn kladných na SO/PS k ceně SO/PS dle Smlouvy v %
7	8 - zadat	9 - zadat	10=4+9	11=(10/1)*100
stavební/montážní práce	0,00	4 370 561,60	4 370 561,60	26,01%

**Cena SO/PS po této ZBV:**

Údaje v Kč bez DPH

	Cena všech Změn záporných na SO/PS (předchozích a navrhovaných)	Cena SO/PS po této Změně	Rozdíl ceny SO/PS po této Změně oproti ceně SO/PS dle Smlouvy	Rozdíl ceny SO/PS po této Změně oproti ceně SO/PS dle Smlouvy v %
12	13=3+8	14=1+13+10	15=14-1	16=(15/1)*100
stavební/montážní práce	0,00	21 176 149,51	4 370 561,60	26,01%

**Vyjádření (souhlasím x nesouhlasím), jméno, datum, podpis**

Zhotovitel (stavbyvedoucí):

27. 06. 2019

SOUHLASÍM

Projektant (autorský dozor):

28. 6 2019  
SOUHLASÍMSOUHLASÍM  
Správce stavby

Statutární město Brno

26. 07. 2019

SOUHLASÍM



## Rozpis ocenění Změn položek - pro ZBV číslo: 2/34.3

ZMĚNA SOUPISU PRACÍ (SO/PS)  
č. SO 100.31.1/1

## Skupina Změn: 3

Evidenční číslo a název stavby: Tramvaj Plotní - soubor staveb - etapa 2-4

Číslo a název SO/PS: SO 100.31.1 UJ. Plotní - 1. část, komunikace

Číslo a název rozpočtu: SO 100.31.1 UJ. Plotní - 1. část, komunikace

1	2	3	4	5	6	7	8	9	10	11	12	13	14
1	Kód položky	Název položky	m.j.	Množství ve Smlouvě	Množství ve Změně	Množství ve rozdílu	Cena za m.j. v Kč	Cena celkem ve Smlouvě v Kč	Změny záporné v Kč	Změny kladné v Kč	Cena celkem ve Změně v Kč	Rozdíl cen celkem v Kč	Rozdíl cen celkem v %
	<b>01 PŮ</b>	<b>příprava území demolic, odstranění, fréza</b>											
1	11317	ODSTRAN KRYTU ZPEVNĚNÝCH PLOCH Z DLAŽEB KOSTEK	M3	11,902	11,902	0,000	400,00	4 760,80	0,00	0,00	4 760,80	0,00	0,00%
2	11332	ODSTRANĚNÍ PODKLADŮ ZPEVNĚNÝCH PLOCH Z KAMENIVA NESTMELENÉHO <i>Zvonarka: 800 m2*0,27 m</i>	M3	974,193	1 190,193	216,000	430,00	418 902,99	0,00	92 880,00	511 782,99	92 880,00	22,17%
3	11343	ODSTRAN KRYTU ZPEVNĚNÝCH PLOCH S ASFALT POJIVEM VČET PODKLADU	M3	525,598	525,598	0,000	995,00	522 970,01	0,00	0,00	522 970,01	0,00	0,00%
4	11345	ODSTRAN KRYTU ZPEVNĚNÝCH PLOCH Z BETONU VČET PODKLADU	M3	48,007	48,007	0,000	2 015,00	96 734,11	0,00	0,00	96 734,11	0,00	0,00%
5	11352	ODSTRANĚNÍ CHODNÍKOVÝCH OBRUBNÍKŮ BETONOVÝCH	M	571,360	571,360	0,000	83,00	47 422,88	0,00	0,00	47 422,88	0,00	0,00%
6	11353	ODSTRANĚNÍ CHODNÍKOVÝCH KAMENNÝCH OBRUBNÍKŮ	M	361,500	361,500	0,000	132,00	47 718,00	0,00	0,00	47 718,00	0,00	0,00%
7	11372	FRÉZOVÁNÍ ZPEVNĚNÝCH PLOCH ASFALTOVÝCH <i>Zvonarka: 800 m2*0,14 (ACL 2*70 mm) Křivočavka: 1200 m2*0,14 (ACL 2*70 mm)</i>	M3	203,544	483,544	280,000	947,00	192 756,17	0,00	265 160,00	457 916,17	265 160,00	137,56%
8	12110	SEJMUTÍ ORNICE NEBO LESNÍ PŮDY	M3	69,046	69,046	0,000	51,00	3 521,35	0,00	0,00	3 521,35	0,00	0,00%
2	12190	PŘEVRTVENÍ ORNICE	M3	207,138	207,138	0,000	52,00	10 771,18	0,00	0,00	10 771,18	0,00	0,00%
3	18481	OCHRANA STROMŮ BEDNĚNÍM	M2	3,000	3,000	0,000	329,00	987,00	0,00	0,00	987,00	0,00	0,00%
4	914113	DOPRAVNÍ ZNAČKY ZÁKLADNÍ VELIKOSTI OCELOVÉ NEREFLEXNÍ - DEMONTÁŽ	M3	3,000	3,000	0,000	186,00	558,00	0,00	0,00	558,00	0,00	0,00%
43	919113	ŘEZÁNÍ ASFALTOVÉHO KRYTU VOZOVEK TL DO 150MM	M	150,612	150,612	0,000	135,00	20 332,62	0,00	0,00	20 332,62	0,00	0,00%
45	96687	VYBOURÁNÍ ULIČNÍCH VPUSTÍ KOMPLETNÍCH	KUS	21,000	21,000	0,000	1 554,00	32 634,00	0,00	0,00	32 634,00	0,00	0,00%
	<b>01 PŮ</b>	<b>příprava území demolic, odstranění, fréza</b>						<b>1 400 069,10</b>	<b>0,00</b>	<b>358 040,00</b>	<b>1 758 109,10</b>	<b>358 040,00</b>	<b>25,57%</b>
	<b>02 STAVBA</b>	<b>výkopy, sanace, násypy, drenáže, gabiony</b>											
4	12273	ODKOPÁVKY A PROKOPÁVKY OBEČNÉ TŘ. I	M3	10 724,440	10 724,440	0,000	325,00	3 485 443,00	0,00	0,00	3 485 443,00	0,00	0,00%
10	13173	HLOUBENÍ JAM ZAPAŽ I NEPAŽ TŘ. I	M3	104,400	104,400	0,000	391,00	40 820,40	0,00	0,00	40 820,40	0,00	0,00%
12	17180	ULOŽENÍ SYPANINY DO NÁSPŮ Z NAKUPOVANÝCH MATERIÁLŮ	M3	2 232,705	2 232,705	0,000	406,00	906 478,23	0,00	0,00	906 478,23	0,00	0,00%
13	17310	ZEMNÍ KRAJNICE A DOSYPÁVKY SE ZHUTNĚNÍM	M3	68,074	68,074	0,000	186,00	12 661,76	0,00	0,00	12 661,76	0,00	0,00%
14	17411	ZÁSYP JAM A RÝH ZEMINOU SE ZHUTNĚNÍM	M3	57,360	57,360	0,000	97,00	5 563,92	0,00	0,00	5 563,92	0,00	0,00%

Poř. č. 1	Kód položky 2	Název položky 3	m.j. 4	Množství ve Smlouvě 5	Množství ve Změně 6	Množství rozdílu 7	Cena za m.j. v Kč 8	Cena celkem ve Smlouvě v Kč 9	Změny záporné v Kč 10	Změny kladné v Kč 11	Cena celkem ve Změně v Kč 12	Rozdíl cen celkem v	
												Kč 13	Rozdíl cen celkem v % 14
15	18110	ÚPRAVA PLÁNĚ SE ZHUTNĚNÍM V HORNINĚ TR. I	M2	4 028,460	4 028,460	0,000	13,00	52 369,98	0,00	0,00	52 369,98	0,00	0,00%
19	212635	TRATIVODY KOMPL Z TRUB Z PLAST HM DN DO 150MM, RÝHA TR I	M	953,910	953,910	0,000	252,00	240 385,32	0,00	0,00	240 385,32	0,00	0,00%
	<b>02 STAVBA</b>	<b>výkopy, sanace, násypy, drenáže, gabiony</b>						<b>4 743 722,61</b>	<b>0,00</b>	<b>0,00</b>	<b>4 743 722,61</b>	<b>0,00</b>	<b>0,00%</b>
	<b>02.02 CHRÁNIČKY</b>	<b>založení chrániček</b>											
20	702211	KABELOVÁ CHRÁNIČKA ZEMNÍ DN DO 100 MM	M	267,000	267,000	0,000	308,00	82 236,00	0,00	0,00	82 236,00	0,00	0,00%
22	702212	KABELOVÁ CHRÁNIČKA ZEMNÍ DN PŘES 100 DO 200 MM	M	519,500	519,500	0,000	432,00	224 424,00	0,00	0,00	224 424,00	0,00	0,00%
21	89952	OBETONOVÁNÍ POTRUBÍ Z PROSTĚHO BETONU	M3	196,625	196,625	0,000	2 413,00	474 456,13	0,00	0,00	474 456,13	0,00	0,00%
	<b>02.02 CHRÁNIČKY</b>	<b>založení chrániček</b>						<b>781 116,13</b>	<b>0,00</b>	<b>0,00</b>	<b>781 116,13</b>	<b>0,00</b>	<b>0,00%</b>
	<b>03 STAVBA</b>	<b>odvodnění UV, šterbiny, přídlažba, spáry, obruby</b>											
37	58920	VÝPLŇ SPAR MODIFIKOVANÝM ASFALTEM	M	2 804,960	2 804,960	0,000	121,00	339 400,16	0,00	0,00	339 400,16	0,00	0,00%
9	83433	POTRUBÍ Z TRUB KAMENINOVÝCH DN DO 150MM	M	56,200	56,200	0,000	616,00	34 619,20	0,00	0,00	34 619,20	0,00	0,00%
13	89712	VPUSŤ KANALIZAČNÍ ULIČNÍ KOMPLETNÍ Z BETONOVÝCH DÍLCŮ	KUS	24,000	24,000	0,000	18 847,00	452 328,00	0,00	0,00	452 328,00	0,00	0,00%
45	897626	VPUSŤ ŠTERBINOVÝCH ŽLABŮ Z BETON DÍLCŮ SV. ŠÍŘKY DO 400MM	KUS	23,000	23,000	0,000	8 640,00	198 720,00	0,00	0,00	198 720,00	0,00	0,00%
44	897726	ČISTIČÍ KUSY ŠTERBIN ŽLABŮ Z BETON DÍLCŮ SV. ŠÍŘKY DO 400MM	KUS	15,000	15,000	0,000	7 941,00	119 115,00	0,00	0,00	119 115,00	0,00	0,00%
46	89949	VÝŘEZ, VÝSEK, ÚTES NA POTRUBÍ DN PŘES 800MM	KUS	24,000	24,000	0,000	4 564,00	109 536,00	0,00	0,00	109 536,00	0,00	0,00%
14	899524	OBETONOVÁNÍ POTRUBÍ Z PROSTĚHO BETONU DO C25/30 (B30)	M3	15,938	15,938	0,000	2 413,00	38 458,39	0,00	0,00	38 458,39	0,00	0,00%
15	899632	ZKOUŠKA VODOTĚSNOSTI POTRUBÍ DN DO 150MM	M	56,200	56,200	0,000	62,00	3 484,40	0,00	0,00	3 484,40	0,00	0,00%
17	89980	TELEVIZNÍ PROHLÍDKA POTRUBÍ	M	56,200	56,200	0,000	74,00	4 158,80	0,00	0,00	4 158,80	0,00	0,00%
13	917425	CHODNÍKOVÉ OBRUBY Z KAMENNÝCH OBRUBNÍKŮ ŠÍŘ 200MM	M	1 391,390	1 391,390	0,000	1 418,00	1 972 991,02	0,00	0,00	1 972 991,02	0,00	0,00%
43	935111	ŠTERBINOVÉ ŽLABY Z BETONOVÝCH DÍLCŮ ŠÍŘ DO 400MM VÝŠ DO 500MM BEZ OBRUBY	M	675,740	675,740	0,000	2 966,00	2 004 244,84	0,00	0,00	2 004 244,84	0,00	0,00%
	<b>03 STAVBA</b>	<b>odvodnění UV, šterbiny, přídlažba, spáry, obruby</b>						<b>5 277 055,81</b>	<b>0,00</b>	<b>0,00</b>	<b>5 277 055,81</b>	<b>0,00</b>	<b>0,00%</b>



Poř. č. řad.	Kód položky	Název položky	m.j.	Množství ve Smlouvě	Množství ve Změně	Množství rozdílu	Cena za m.j. v Kč	Cena celkem ve Smlouvě v Kč	Změny záporné v Kč	Změny kladné v Kč	Cena celkem ve Změně v Kč	Rozdíl cen celkem v Kč	Rozdíl cen celkem v %
<b>K A11</b>		<b>konstrukce skladby A11 s požadavkem na nízkohlučný asfalt tl.490</b>											
8	562131	VOZOVKOVÉ VRSTVY Z MATERIÁLŮ STABIL CEMENTEM TŘÍ TL DO 150MM	M2	3 470,000	3 470,000	0,000	249,00	864 030,00	0,00	0,00	864 030,00	0,00	0,00%
7	56333	VOZOVKOVÉ VRSTVY ZE ŠTĚRKODRTI TL. DO 150MM	M2	3 470,000	3 470,000	0,000	107,00	371 290,00	0,00	0,00	371 290,00	0,00	0,00%
6	572123	INFILTRAČNÍ POSTŘÍK Z EMULZE DO 1,0KG/M2	M2	3 470,000	5 470,000	2 000,000	18,00	62 460,00	0,00	36 000,00	98 460,00	36 000,00	57,64%
		<i>na vrstvu KZC</i>											
		<i>Zvonařka: 800 m2</i>											
		<i>Křížovka: 1200 m2</i>											
2	572214.1	SPOJOVACÍ POSTŘÍK Z MODIFIK EMULZE DO 0,5KG/M2	M2	3 470,000	5 470,000	2 000,000	12,00	41 640,00	0,00	24 000,00	65 640,00	24 000,00	57,64%
		<i>mezi vrstvami ACL:</i>											
		<i>Zvonařka: 800 m2</i>											
		<i>Křížovka: 1200 m2</i>											
4	572214.2	SPOJOVACÍ POSTŘÍK Z MODIFIK EMULZE DO 0,5KG/M2	M2	3 470,000	3 470,000	0,000	12,00	41 640,00	0,00	0,00	41 640,00	0,00	0,00%
3	574C66	ASFALTOVÝ BETON PRO LOŽNÍ VRSTVY ACL 16+, 16S TL. 70MM	M2	3 470,000	7 470,000	4 000,000	254,00	881 380,00	0,00	1 016 000,00	1 897 380,00	1 016 000,00	115,27%
		<i>Zvonařka: 2*800 m2</i>											
		<i>Křížovka: 2*1200 m2</i>											
5	574F88	ASFALTOVÝ BETON PRO PODKLADNÍ VRSTVY MODIFIK ACP 22+, 22S TL. 90MM	M2	3 470,000	3 470,000	0,000	286,00	992 420,00	0,00	0,00	992 420,00	0,00	0,00%
1	574H44	ASFALTOVÝ BETON VELMI TENKÝ MODIFIK průžovým granulátem BBTM 8B, 11S TL. 30MM	M2	3 470,000	3 470,000	0,000	188,00	652 360,00	0,00	0,00	652 360,00	0,00	0,00%
<b>K A11</b>		<b>konstrukce skladby A11 s požadavkem na nízkohlučný asfalt tl.490</b>						<b>3 907 220,00</b>	<b>0,00</b>	<b>1 076 000,00</b>	<b>4 983 220,00</b>	<b>1 076 000,00</b>	<b>27,54%</b>
<b>K B</b>		<b>konstrukce skladby B parkovací pruh tl.420</b>											
13	21361	DRENAŽNÍ VRSTVY Z GEOTEXILIE	M2	29,200	29,200	0,000	38,00	1 109,60	0,00	0,00	1 109,60	0,00	0,00%
12	45152	PODKLADNÍ A VÝPLŇOVÉ VRSTVY Z KAMENIVA DRCENÉHO	M3	4,380	4,380	0,000	742,00	3 249,96	0,00	0,00	3 249,96	0,00	0,00%
8	562131	VOZOVKOVÉ VRSTVY Z MATERIÁLŮ STABIL CEMENTEM TŘÍ TL DO 150MM	M2	28,000	28,000	0,000	249,00	6 972,00	0,00	0,00	6 972,00	0,00	0,00%
1	56343	VOZOVKOVÉ VRSTVY ZE ŠTĚRKOPÍSKU TL. DO 150MM	M2	28,000	28,000	0,000	107,00	2 996,00	0,00	0,00	2 996,00	0,00	0,00%
11	582615	KRYTY Z BETON DLAŽDIC SE ZÁMKEM BAREV TL 80MM DO LOŽE Z KAM	M2	28,000	28,000	0,000	456,00	12 768,00	0,00	0,00	12 768,00	0,00	0,00%
<b>K B</b>		<b>konstrukce skladby B parkovací pruh tl.420</b>						<b>27 095,56</b>	<b>0,00</b>	<b>0,00</b>	<b>27 095,56</b>	<b>0,00</b>	<b>0,00%</b>

Poř. č. pol.	Kód položky 2	Název položky 3	m.j. 4	Množství ve Smlouvě 5	Množství ve Změně 6	Množství rozdílu 7	Cena za m.j. v Kč 8	Cena celkem ve Smlouvě v Kč 9	Změny záporné v Kč 10	Změny kladné v Kč 11	Cena celkem ve Změně v Kč 12	Rozdíl cen celkem v Kč 13	Rozdíl cen celkem v % 14
8	K Cch Ostatní 56332	konstrukce skladby C chodníková tl.350 VOZOVKOVÉ VRSTVY ZE ŠTĚRKODRTI TL. DO 100MM	M2	228,540	228,540	0,000	71,00	16 226,34	0,00	0,00	16 226,34	0,00	0,00%
1	56333	VOZOVKOVÉ VRSTVY ZE ŠTĚRKODRTI TL. DO 150MM	M2	228,540	228,540	0,000	107,00	24 453,78	0,00	0,00	24 453,78	0,00	0,00%
11	582611	KRYTY Z BETON DLAŽDIC SE ZÁMKEM ŠEDÝCH TL 60MM DO LOŽE Z KAM	M2	228,540	228,540	0,000	357,00	81 588,78	0,00	0,00	81 588,78	0,00	0,00%
	<b>K Cch Ostatní</b>	<b>konstrukce skladby C chodníková tl.350</b>						<b>122 268,90</b>	<b>0,00</b>	<b>0,00</b>	<b>122 268,90</b>	<b>0,00</b>	<b>0,00%</b>
	<b>K E</b>	<b>konstrukce skladby E tl.540</b>											
8	562131	VOZOVKOVÉ VRSTVY Z MATERIÁLŮ STABIL CEMENTEM TRĚ TL DO 150MM	M2	478,600	478,600	0,000	249,00	119 171,40	0,00	0,00	119 171,40	0,00	0,00%
7	56334	VOZOVKOVÉ VRSTVY ZE ŠTĚRKODRTI TL. DO 200MM	M2	478,600	478,600	0,000	143,00	68 439,80	0,00	0,00	68 439,80	0,00	0,00%
6	572123	INFILTRAČNÍ POSTŘÍK Z EMULZE DO 1,0KG/M2	M2	478,600	478,600	0,000	18,00	8 614,80	0,00	0,00	8 614,80	0,00	0,00%
2	572214.1	SPOJOVACÍ POSTŘÍK Z MODIFIK EMULZE DO 0,5KG/M2	M2	478,600	478,600	0,000	12,00	5 743,20	0,00	0,00	5 743,20	0,00	0,00%
4	572214.2	SPOJOVACÍ POSTŘÍK Z MODIFIK EMULZE DO 0,5KG/M2	M2	478,600	478,600	0,000	12,00	5 743,20	0,00	0,00	5 743,20	0,00	0,00%
3	574C66	ASFALTOVÝ BETON PRO LOŽNÍ VRSTVY ACL 16+, 16S TL. 70MM	M2	478,600	478,600	0,000	254,00	121 564,40	0,00	0,00	121 564,40	0,00	0,00%
5	574E78	ASFALTOVÝ BETON PRO PODKLADNÍ VRSTVY ACP 22+, 22S TL. 80MM	M2	478,600	478,600	0,000	254,00	121 564,40	0,00	0,00	121 564,40	0,00	0,00%
1	574I54	ASFALTOVÝ KOBREK MASTIXOVÝ SMA 11+, 11S TL. 40MM	M2	478,600	478,600	0,000	201,00	96 198,60	0,00	0,00	96 198,60	0,00	0,00%
	<b>K E</b>	<b>konstrukce skladby E tl.540</b>						<b>547 039,80</b>	<b>0,00</b>	<b>0,00</b>	<b>547 039,80</b>	<b>0,00</b>	<b>0,00%</b>
	<b>999</b>	<b>Nové položky</b>											
501	113348	ODSTRAN PODKL VOZOVEK A CHOD S CEM POJIVEM, ODVOZ DO 20KM Zvonařka: 800 m2*0,27 m (SC 270 mm) Křížovka: 1200 m2*0,27 m (SC 270 mm)	M3	0,000	540,000	540,000	2 007,00	0,00	0,00	1 083 780,00	1 083 780,00	1 083 780,00	100,00%
502	561462	KAMENIVO ZPEVNĚNÉ CEMENTEM TRĚ. II TL. DO 300MM Zvonařka: 800 m2 v tl. 270 mm Křížovka: 1200 m2 v tl. 270 mm	M2	0,000	2 000,000	2 000,000	510,00	0,00	0,00	1 020 000,00	1 020 000,00	1 020 000,00	100,00%
503	56336	VOZOVKOVÉ VRSTVY ZE ŠTĚRKODRTI TL. DO 300MM Zvonařka: 800 m2 v prům. tl. 270 mm	M2	0,000	800,000	800,000	192,00	0,00	0,00	153 600,00	153 600,00	153 600,00	100,00%



Poř. č. pol.	Kód položky	Název položky	m.j.	Množství ve Smlouvě	Množství ve Změně	Množství rozdílu	Cena za m.j. v Kč	Cena celkem ve Smlouvě v Kč	Změny záporné v Kč	Změny kladné v Kč	Cena celkem ve Změně v Kč	Rozdíl cen celkem v Kč	Rozdíl cen celkem v %
1	2	3	4	5	6	7	8	9	10	11	12	13	14
504	916621	VODÍČÍ STĚNY Z DÍLCŮ BETON - DOD A MONTÁŽ	M	0,000	160,000	160,000	2 440,00	0,00	0,00	390 400,00	390 400,00	390 400,00	100,00%
		Zvonářka: 100 m křížovka: 60 m											
505	916623	VODÍČÍ STĚNY Z DÍLCŮ BETON - DEMONTÁŽ	M	0,000	160,000	160,000	728,00	0,00	0,00	116 480,00	116 480,00	116 480,00	100,00%
506	014102	POPLATKY ZA SKLÁDKU 280 m <sup>3</sup> *2,2	T	0,000	616,000	616,000	247,00	0,00	0,00	152 152,00	152 152,00	152 152,00	100,00%
507	014102.1	POPLATKY ZA SKLÁDKU 216*1,9	T	0,000	410,400	410,400	49,00	0,00	0,00	20 109,60	20 109,60	20 109,60	100,00%
	999	<b>Nové položky</b>						<b>0,00</b>	<b>0,00</b>	<b>2 936 521,60</b>	<b>2 936 521,60</b>	<b>2 936 521,60</b>	<b>100,00%</b>
		<b>Celkem</b>						<b>16 805 587,91</b>	<b>0,00</b>	<b>4 370 561,60</b>	<b>21 176 149,51</b>	<b>4 370 561,60</b>	<b>26,01%</b>

501	113348	ODSTRAN PODKL VOZOVEK A CHOD S CEM POJIVEM, ODVOZ DO 20KM	M3	cenová hladina:			pol. č. 4, SO 500.10.01						
502	561462	KAMENIVO ZPEVNĚNÉ CEMENTEM TŘ. II TL. DO 300MM	M2	cenová hladina:			OTSKP 2019						
503	56336	VOZOVKOVÉ VRSTVY ZE ŠTĚRKODRTI TL. DO 300MM	M2	cenová hladina:			pol. č. 31, SO 100.35.1						
504	916621	VODÍČÍ STĚNY Z DÍLCŮ BETON - DOD A MONTÁŽ	M	cenová hladina:			OTSKP 2019						
505	916623	VODÍČÍ STĚNY Z DÍLCŮ BETON - DEMONTÁŽ	M	cenová hladina:			OTSKP 2019						
506	014102	POPLATKY ZA SKLÁDKU	T	cenová hladina:			cena převzata z pol. č. 96, SO 100.10.1-1						
507	014102.1	POPLATKY ZA SKLÁDKU	T	cenová hladina:			pol. č. 3, SO 100.35.1						

Za Objednatele:

Datum:

27. 06. 2019

Datum: 28.



PŘEHLED ZAŘAZENÍ ZMĚN DO SKUPIN (údaje v Kč bez DPH)

Název a evidenční číslo Stavby: Tramvaj Plotní - soubor staveb - etapa 2-4

1	Přijátá smluvní částka bez rezervy a DPH	1 197 447 545,43
2=1+19+20	Aktuální smluvní částka (cena stavby)	1 182 620 444,68
3=(2/1)*100	Procento změny Přijáté smluvní částky	98,76%
4=(24/1)*100	Sledování vyhrazených změn (Skupina 1)	0,00%
5=(27/1)*100	Sledování záměny položek (Skupina 2)	-0,01%
41=(19/1)*100	Sledování limitu 15 % pro podstatnou změnu pro Změny záporné sítě § 16, odst. 1), písm. b)	4,06%

6=30+34	Suma Změn kladných a Změn záporných Skupiny 3 a Skupiny 4	-15 066 009,63	bez ABS
7=(6/1)*100	Sledování limitu 30 % - součet Skupiny 3 a Skupiny 4	-1,26%	
8=1*0,3	Zákonný limit 30 % pro Skupinu 3 a Skupinu 4	359 234 263,63 Kč	

9=(31/1)*100	Sledování limitu 50 % Skupina 3	5,95%	ABS
10=(35/1)*100	Sledování limitu 50 % Skupina 4	0,00%	ABS
11=1*0,5	Zákonný limit 50 % pro Skupinu 3 a Skupinu 4	598 723 772,72 Kč	

12=(36/1)*100	Sledování limitu 15 %	0,03%	ABS
13=39	Sledování limitu 149 224 000 Kč	348 748,42 Kč	ABS
14=149224000-39	Zbývá do limitu	148 875 251,58	

Skupiny změn

SO	ZBV č.	Investor	Název SO/PS / předmět Změny	Změny záporné (žadávat se znaménkem mínus)	Změny kladné	Hodnota ZBV	- 1 -						- 2 -						- 3 -						- 4 -						- 5 -						Smluvní kompenzační nároky
							Změny záporné (žadávat se znaménkem mínus)	Změny kladné	Suma Změn záporných a Změn kladných	Změny záporné (žadávat se znaménkem mínus)	Změny kladné	Suma Změn záporných a Změn kladných	Změny záporné (žadávat se znaménkem mínus)	Změny kladné	Suma Změn záporných a Změn kladných	Suma abs. hodnot Změn záporných a Změn kladných	Změny záporné (žadávat se znaménkem mínus)	Změny kladné	Suma Změn záporných a Změn kladných	Suma abs. hodnot Změn záporných a Změn kladných	Změny záporné (žadávat se znaménkem mínus)	Změny kladné	limit 16 %	Suma abs. hodnot Změn záporných a Změn kladných	Změny kladné												
16	17		18	19=22+25+28+32+36	20=23+26+29+33+37+40	21=19+20	22	23	24=22+23	25	26	27=25+26	28	29	30=28+29	31=28+29	32	33	34=32+33	35=32+33	36	37	38=(39/1)*100	39=(36)*37	40												
				- 48 674 718,01	33 847 616,16	- 14 827 100,75	0,00	0,00	0,00	- 5 531 808,48	5 439 492,70	- 92 315,78	- 43 142 910,43	28 076 900,80	-15 066 009,63	71 219 811,23	0,00	0,00	0,00	0,00	0,00	348 748,42	0,03%	348 748,42	0,00												
300.1	1/1.3	SMB	Komárovské nádraží – Dornych - Kanalizace / Změna kan...	- 1 061 626,07	771 770,79	- 289 855,28	0,00	0,00	0,00	0,00	0,00	0,00	- 1 061 626,07	771 770,79	-289 855,28	1 833 396,86	0,00	0,00	0,00	0,00	0,00	0,00	0,00%	0,00	0,00												
300.2	1/2.3	SMB	Dornych - Kanalizace	- 1 982 750,81	1 335 278,20	- 647 472,61	0,00	0,00	0,00	- 1 982 750,81	1 335 278,20	-647 472,61	0,00	0,00	0,00	3 318 029,01	0,00	0,00	0,00	0,00	0,00	0,00%	0,00	0,00													
300.3	1/3.3	SMB	Plotní 1. část - Kanalizace	- 2 080 284,49	1 381 395,79	- 718 888,70	0,00	0,00	0,00	- 2 080 284,49	1 381 395,79	-718 888,70	0,00	0,00	0,00	3 441 880,28	0,00	0,00	0,00	0,00	0,00	0,00%	0,00	0,00													
300.4	1/4.3	SMB	Dornych - Kanalizace	- 644 523,68	407 097,12	- 237 426,56	0,00	0,00	0,00	- 644 523,68	407 097,12	-237 426,56	0,00	0,00	0,00	1 051 620,80	0,00	0,00	0,00	0,00	0,00	0,00%	0,00	0,00													
130.3	1/6.3	SMB	Prochízková stěna, dle Dornych	0,00	348 748,42	348 748,42	0,00	0,00	0,00	0,00	0,00	0,00	0,00	0,00	0,00	0,00	0,00	0,00	0,00	0,00	0,00	0,00%	0,00	0,00													
100.1	1/8.3	SMB	Ul. Kovářská, chodník	- 711,42	5 005,27	4 293,85	0,00	0,00	0,00	- 711,42	5 005,27	4 293,85	0,00	0,00	0,00	6 216,69	0,00	0,00	0,00	0,00	0,00	0,00%	0,00	0,00													
100.2	1/7.3	SMB	Ul. Dornych 2. část, chodník	- 7 860,00	5 038,34	- 2 821,66	0,00	0,00	0,00	- 7 860,00	5 038,34	-2 821,66	0,00	0,00	0,00	12 898,34	0,00	0,00	0,00	0,00	0,00	0,00%	0,00	0,00													
100.3	1/8.3	ŘSD	Křížovka Dornych - Zvonarka komunikace	- 9 534,00	5 321,80	- 4 212,20	0,00	0,00	0,00	- 9 534,00	5 321,80	-4 212,20	0,00	0,00	0,00	14 855,80	0,00	0,00	0,00	0,00	0,00	0,00%	0,00	0,00													
100.4	1/8.3	ŘSD	Ul. Dornych - 3. část, komunikace	- 10 573,20	6 352,00	- 4 221,20	0,00	0,00	0,00	- 10 573,20	6 352,00	-4 221,20	0,00	0,00	0,00	16 925,20	0,00	0,00	0,00	0,00	0,00	0,00%	0,00	0,00													
101.2	1/10.3	ŘSD	Dopravní značení - II. etapa	0,00	4 023,03	4 023,03	0,00	0,00	0,00	0,00	4 023,03	4 023,03	0,00	0,00	0,00	4 023,03	0,00	0,00	0,00	0,00	0,00	0,00%	0,00	0,00													
600.2	2/11.3	TB	Parovod ŽdN260 - Dornych	- 282 816,80	3 189 586,99	2 906 770,19	0,00	0,00	0,00	- 282 816,80	3 206 113,76	2 923 296,95	0,00	0,00	0,00	3 488 930,55	0,00	0,00	0,00	0,00	0,00	0,00%	0,00	0,00													
100.1	2/12.3	SMB	Ul. Svatopetrská - Dornych 1. část, chodník	0,00	682 434,40	682 434,40	0,00	0,00	0,00	0,00	682 434,40	682 434,40	0,00	0,00	0,00	682 434,40	0,00	0,00	0,00	0,00	0,00	0,00%	0,00	0,00													
300.1	2/13.3	SMB	Komárovské nádraží - Dornych - Kanalizace	- 62 075,20	889 009,84	826 934,64	0,00	0,00	0,00	- 62 075,20	889 009,84	826 934,64	0,00	0,00	0,00	951 085,04	0,00	0,00	0,00	0,00	0,00	0,00%	0,00	0,00													
100.1	2/14.2	ŘSD	Ul. Svatopetrská - Dornych 1. část, komunikace	- 1 398 720,81	1 373 628,78	- 25 092,03	0,00	0,00	0,00	- 1 398 720,81	1 373 628,78	- 25 092,03	0,00	0,00	0,00	0,00	0,00	0,00	0,00	0,00	0,00	0,00%	0,00	0,00													
100.2	2/15.2	ŘSD	Ul. Dornych 2. část, chodník	- 2 571 231,95	2 538 189,30	- 33 042,65	0,00	0,00	0,00	- 2 571 231,95	2 528 189,30	- 43 042,65	0,00	0,00	0,00	0,00	0,00	0,00	0,00	0,00	0,00	0,00%	0,00	0,00													
100.2	2/16.2	ŘSD	Křížovka Dornych - Zvonarka, komunikace	- 622 606,80	612 184,31	- 10 422,49	0,00	0,00	0,00	- 622 606,80	612 184,31	- 10 422,49	0,00	0,00	0,00	0,00	0,00	0,00	0,00	0,00	0,00	0,00%	0,00	0,00													
100.4	2/17.2	ŘSD	Ul. Dornych 3. část, komunikace	- 941 248,92	925 492,33	- 15 756,59	0,00	0,00	0,00	- 941 248,92	925 492,33	- 15 756,59	0,00	0,00	0,00	0,00	0,00	0,00	0,00	0,00	0,00	0,00%	0,00	0,00													
130.3	2/18.3	SMB	Dermoice ob. Plotní č.6a k.ú.Trná,č.p.788/18	0,00	5 453 450,78	5 453 450,78	0,00	0,00	0,00	0,00	5 453 450,78	5 453 450,78	0,00	0,00	0,00	5 453 450,78	0,00	0,00	0,00	0,00	0,00	0,00%	0,00	0,00													
130.3	2/19.3	SMB	Dermoice ob. Plotní č.6a k.ú.Trná,č.p.788/18	0,00	1 445 353,46	1 445 353,46	0,00	0,00	0,00	0,00	1 445 353,46	1 445 353,46	0,00	0,00	0,00	1 445 353,46	0,00	0,00	0,00	0,00	0,00	0,00%	0,00	0,00													
130.3	2/20.3	SMB	Dermoice ob. Plotní č.6a k.ú.Trná,č.p.788/18	0,00	1 555 706,48	1 555 706,48	0,00	0,00	0,00	0,00	1 555 706,48	1 555 706,48	0,00	0,00	0,00	1 555 706,48	0,00	0,00	0,00	0,00	0,00	0,00%	0,00	0,00													
701.1	2/21.3	ŘSD	Přeložky vedení E.ON	- 3 895 333,00	0,00	- 3 895 333,00	0,00	0,00	0,00	- 3 895 333,00	0,00	- 3 895 333,00	0,00	0,00	0,00	3 895 333,00	0,00	0,00	0,00	0,00	0,00	0,00%	0,00	0,00													
701.2	2/22.3	SMB	Přeložky vedení E.ON	- 5 413 681,00	0,00	- 5 413 681,00	0,00	0,00	0,00	- 5 413 681,00	0,00	- 5 413 681,00	0,00	0,00	0,00	5 413 681,00	0,00	0,00	0,00	0,00	0,00	0,00%	0,00	0,00													
701.3	2/23.3	SMB	Přeložky vedení E.ON	- 2 009 858,00	0,00	- 2 009 858,00	0,00	0,00	0,00	- 2 009 858,00	0,00	- 2 009 858,00	0,00	0,00	0,00	2 009 858,00	0,00	0,00	0,00	0,00	0,00	0,00%	0,00	0,00													
701.4	2/24.3	SMB	Přeložky vedení E.ON	- 6 014 646,00	0,00	- 6 014 646,00	0,00	0,00	0,00	- 6 014 646,00	0,00	- 6 014 646,00	0,00	0,00	0,00	6 014 646,00	0,00	0,00	0,00	0,00	0,00	0,00%	0,00	0,00													
801.1	2/25.3	SMB	Přeložky kabelů CETIN oblast Svatopetrská	- 5 140 338,98	0,00	- 5 140 338,98	0,00	0,00	0,00	- 5 140 338,98	0,00	- 5 140 338,98	0,00	0,00	0,00	5 140 338,98	0,00	0,00	0,00	0,00	0,00	0,00%	0,00	0,00													
801.1	2/26.3	ŘSD	Přeložky kabelů CETIN oblast Svatopetrská	- 2 418 983,04	0,00	- 2 418 983,04	0,00	0,00	0,00	- 2 418 983,04	0,00	- 2 418 983,04	0,00	0,00	0,00	2 418 983,04	0,00	0,00	0,00	0,00	0,00	0,00%	0,00	0,00													
802.1	2/27.3	SMB	Přeložky kabelů UPC oblast Svatopetrská	- 4 253 046,91	0,00	- 4 253 046,91	0,00	0,00	0,00	- 4 253 046,91	0,00	- 4 253 046,91	0,00	0,00	0,00	4 253 046,91	0,00	0,00	0,00	0,00	0,00	0,00%	0,00	0,00													
802.2	2/28.3	ŘSD	Přeložky kabelů UPC Dornych	- 2 999 539,53	0,00	- 2 999 539,53	0,00	0,00	0,00	- 2 999 539,53	0,00	- 2 999 539,53	0,00	0,00	0,00	2 999 539,53	0,00	0,00	0,00	0,00	0,00	0,00%	0,00	0,00													
500.1	2/29.3	SMB	STL přeložky Svatopetrská - Dornych	0,00	225 108,33	225 108,33	0,00	0,00	0,00	0,00	225 108,33	225 108,33	0,00	0,00	0,00	225 108,33	0,00	0,00	0,00	0,00	0,00	0,00%	0,00	0,00													
500.1	2/30.3	ŘSD	STL přeložky novod PE 225 - Dornych, 1. část	0,00	118 001,25	118 001,25	0,00	0,00	0,00	0,00	118 001,25	118 001,25	0,00	0,00	0,00	118 001,25	0,00	0,00	0,00	0,00	0,00	0,00%	0,00	0,00													
100.4	2/31.3	SMB	Ul. Plotní - 3. část, komunikace	0,00	3 215 237,13	3 215 237,13	0,00	0,00	0,00	0,00	3 215 237,13	3 215 237,13	0,00	0,00	0,00	3 215 237,13	0,00	0,00	0,00	0,00	0,00	0,00%	0,00	0,00													
100.1	2/32.3	SMB	Ul. Svatopetrská - Dornych 1. část, chodník	0,00	3 014 141,44	3 014 141,44	0,00	0,00	0,00	0,00	3 014 141,44	3 014 141,44	0,00	0,00	0,00	3 014 141,44	0,00	0,00	0,00	0,00	0,00	0,00%	0,00	0,00													





Tramvaj Plotní - soubor staveb - etapa 2-4

**SITUACE KŘÍŽOVATKA ZVONARŤKA - DORNYCH - příloha č. 11**

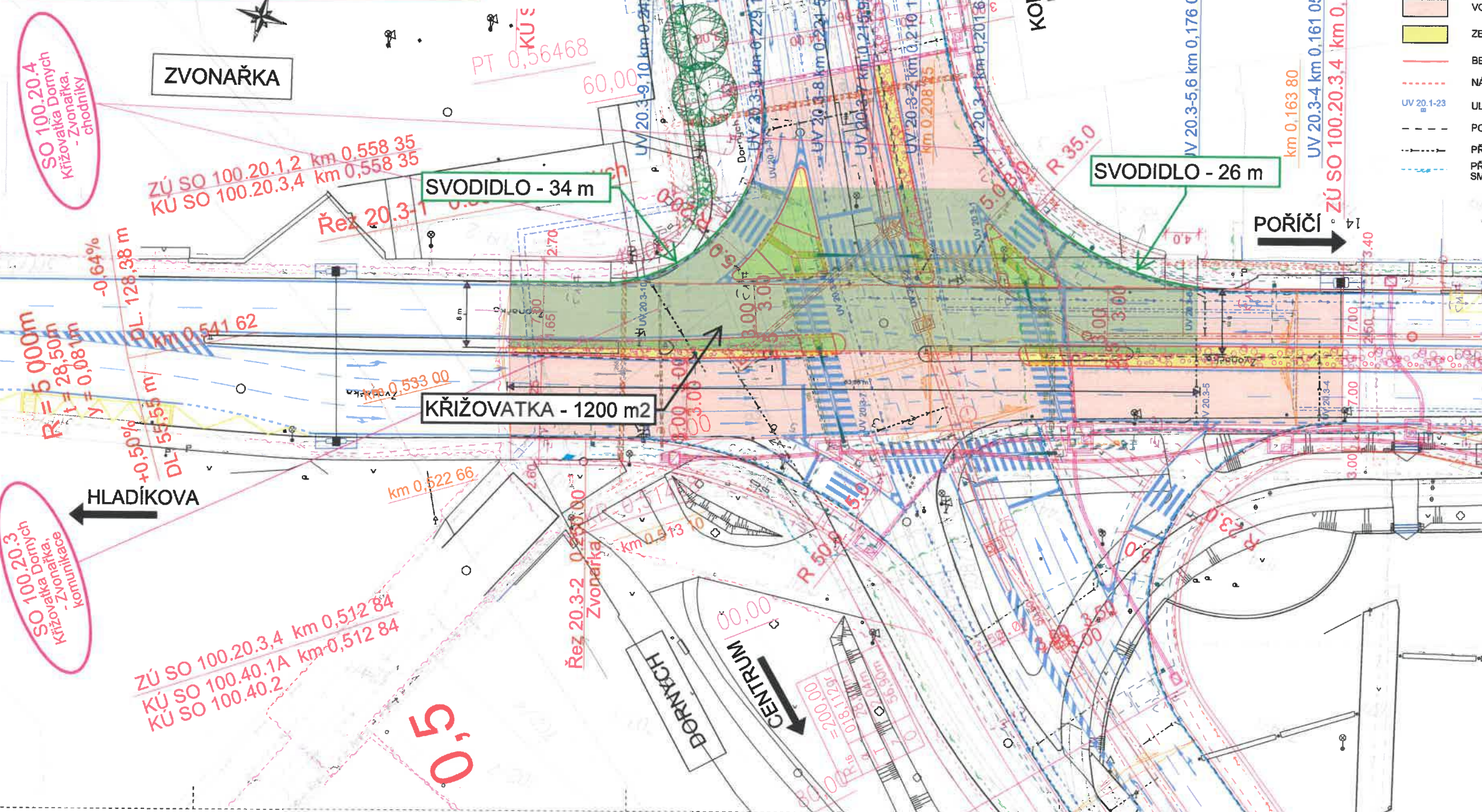

**LEGENDA:**

- CHODNÍK (bet. dlažba)
- RELIÉFNÍ DLAŽBA
- VOZOVKA (asfalt)
- ZELENĚ (ohumusování)
- BETONOVÝ OBRUBNÍK SILNIČNÍ 15/25
- NÁJEZDOVÝ OBRUBNÍK 15/15
- ULIČNÍ VPUST, VÝŠKA MŘÍŽE
- PODÉLNÝ TRATIVOD
- PŘÍPOJKA UV
- PŘÍDLAŽBA PODÉL OBRUBNÍKU SMĚR TOKU SRÁŽKOVÉ VODY

**LEGENDA SOUVISEJÍCÍCH SO:**

- STÁVAJÍCÍ SÍŤE
- KANALIZACE
- VODOVOD
- PLYNOVOD
- PAROVOD
- KABELOVOD
- KABELY E.ON NN/VN
- VEŘEJNÉ OSVĚTLENÍ
- KABELY DPMB NAPĚŤOVÉ
- KABELY DPMB BKOM SDĚLOVACÍ
- KABELY SSZ
- SDĚLOVACÍ ZAŘÍZENÍ
- KABELY UPC
- KABELY CETIN
- NÁHRADNÍ VÝSADBA
- PORTÁLY DZ

SO 100.20.4  
Křižovatka Dornych  
- ZvonarŤka,  
chodníky

SO 100.20.3  
Křižovatka Dornych  
- ZvonarŤka,  
komunikace

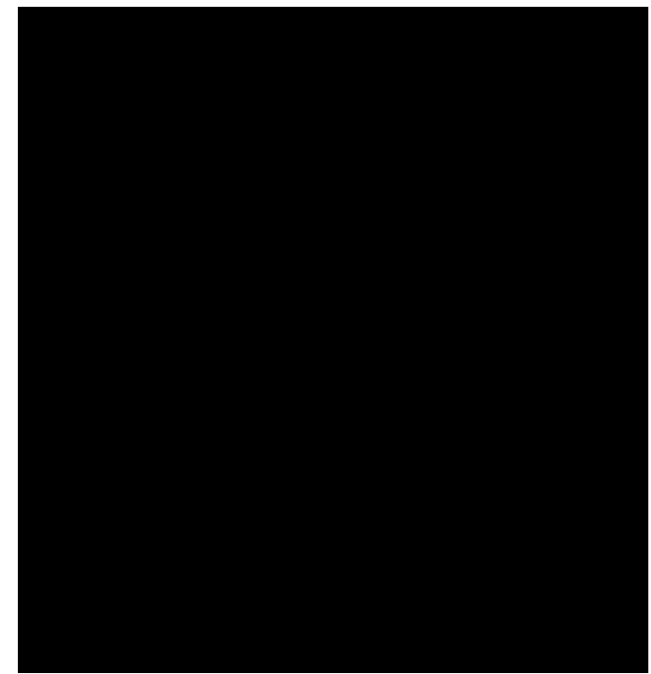





Tramvaj Plotní - soubor staveb - etapa 2-4

SITUACE KŘÍŽOVATKA ZVONÁŘKA - DORNYCH - příloha č. 12

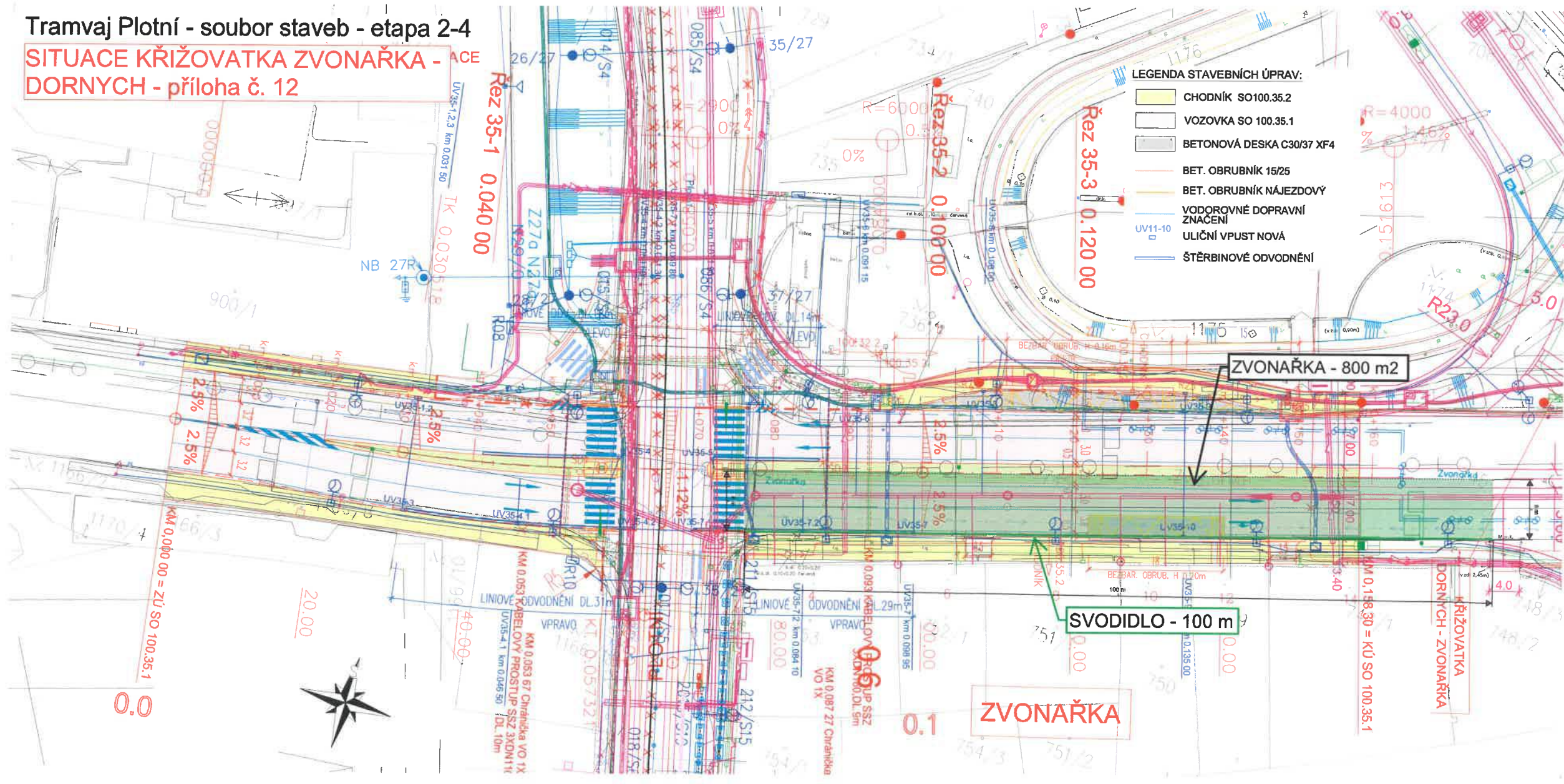

- LEGENDA STAVEBNÍCH ÚPRAV:**
- CHODNÍK SO100.35.2
  - VOZOVKA SO 100.35.1
  - BETONOVÁ DESKA C30/37 XF4
  - BET. OBRUBNÍK 15/25
  - BET. OBRUBNÍK NÁJEZDOVÝ
  - VODOROVNĚ DOPRAVNÍ ZNAČENÍ
  - UV11-10
  - ULIČNÍ VPUST NOVÁ
  - ŠTĚRBINOVÉ ODVODNĚNÍ

**LEGENDA SÍTÍ A VEGETAČNÍCH ÚPRAV**

- NOVÁ KANALIZACE, PŘÍPOJKY
- NOVÝ VODOVOD, PŘÍPOJKY
- NOVÝ PLYNOVOD
- SDĚLOVACÍ VEDENÍ
- KABEL UPC
- KABEL SSZ
- PAROVOD
- KABELOVOD
- INFORMAČNÍ TABULE
- NOVÁ TRAMVAJOVÁ TRAKCE A SIGNALIZACE
- STÁVAJÍCÍ TRAM. TRAKCE-DEMONTÁŽ
- NOVÁ VÝSADBA

