





## Krycí list ZBV

Název a evidenční číslo Stavby: <b>Tramvaj Plotní - soubor staveb - etapa 2-4</b> Název stavebního objektu/provozního souboru (SO/PS): <b>Ul. Svatopetrská - Dornych 1.část, chodníky</b>	Číslo SO/PS / / číslo Změny SO/PS: <b>SO 100.10.2-1/2</b>	Číslo ZBV: <b>2/32.3</b>
--	---	-----------------------------

Objednatel: Statutární město Brno Dominikánské náměstí 196/1, 602 00 Brno IČ: 449 927 85	Ředitelství silnic a dálnic ČR Na Pankráci 546/56, 140 00 Praha 4 IČ: 659 933 90
Dopravní podnik města Brna, a.s. Hlinky 64/151, Pisárky, 603 00 Brno IČ: 255 088 81	Teplárny Brno, a.s. Okružní 828/25, Lesná, 638 00 Brno IČ: 463 475 34

Zhotovitel: Společnost "Výstavba Tramvajové tratě Plotní"  
Olomoucká 704/174, Černovice, 627 00 Brno  
IČ: 253 22 257

## Rekapitulace ZBV č. 2/32.3 dle Skupin 1, 2, 3, 4, 5 a 6

Údaje v Kč bez DPH:

část ZBV č.	Cena navrhovaných Změn záporných	Cena navrhovaných Změn kladných	Cena navrhovaných Změn záporných a Změn kladných celkem
2/32.1	0,00	0,00	0,00

Údaje v Kč bez DPH:

část ZBV č.	Cena navrhovaných Změn záporných	Cena navrhovaných Změn kladných	Cena navrhovaných Změn záporných a Změn kladných celkem
2/32.2	0,00	0,00	0,00

Údaje v Kč bez DPH:

část ZBV č.	Cena navrhovaných Změn záporných	Cena navrhovaných Změn kladných	Cena navrhovaných Změn záporných a Změn kladných celkem
2/32.3	0,00	3 014 141,44	3 014 141,44

Údaje v Kč bez DPH:

část ZBV č.	Cena navrhovaných Změn záporných	Cena navrhovaných Změn kladných	Cena navrhovaných Změn záporných a Změn kladných celkem
2/32.4	0,00	0,00	0,00

Údaje v Kč bez DPH:

část ZBV č.	Cena navrhovaných Změn záporných	Cena navrhovaných Změn kladných	Cena navrhovaných Změn záporných a Změn kladných celkem
2/32.5	0,00	0,00	0,00

Údaje v Kč bez DPH:

část ZBV č.	Cena navrhovaných Změn záporných	Cena navrhovaných Změn kladných	Cena navrhovaných Změn záporných a Změn kladných celkem
2/32.6	0,00	0,00	0,00

Údaje v Kč bez DPH:

Suma ZBV č.	Cena navrhovaných Změn záporných	Cena navrhovaných Změn kladných	Cena navrhovaných Změn záporných a Změn kladných celkem
2/32	0,00	3 014 141,44	3 014 141,44



**Průvodní list zařazení změny do skupiny  
pro ZBV číslo: 2/32.3**

Věcně příslušný útvar:	Statutární město Brno
Název stavby:	Tramvaj Plotní – soubor staveb – etapa 2-4
Číslo SO/PS / číslo Změny SO/PS:	SO 100.10.2-1/2
Název SO/PS:	Ul. Svatopetrská - Dornych 1.část, chodníky

Údaje jsou zpracovány ke dni vzniku Změny:

Přijátá smluvní částka (bez Rezervy a DPH):	<b>1 197 447 545,43 Kč;</b>
Celková cena SO/PS dle Smlouvy:	3 651 332,86 Kč (bez DPH)
Orientáč. cena navrhovaných Změn záporných:	0,00 Kč, 0,00 % z ceny SO/PS dle Smlouvy
Orientační cena navrhovaných Změn kladných:	3 014 141,44 Kč, 82,55 % z ceny SO/PS dle Smlouvy
Aktuální orientační smluvní částka:	1 183 104 611,40 Kč, 98,80 % z Přijaté smluvní částky

Stručný popis Změny, popis původního řešení (např. dle PDPS), včetně jejich vzájemného porovnání, posouzení možnosti vzniku řetězení Změn a možnosti vzniku Smluvních kompenzačních nároků (Claimy):

Tato změna řeší změny ve stavebním objektu SO 100.10.2-1.

V souladu s ustanovením Pod-článku 13.1 Právo na variaci Smluvních podmínek pro výstavbu pozemních a inženýrských staveb projektovaných objednatelem ve znění Zvláštních podmínek nám Správce stavby vydal dne 15.3.2019 Pokyn správce stavby č. 15 a to na předložení návrhu k variaci:

- Projednání dopravně inženýrského opatření (DIO) pro provizorní obslužné komunikace v místech souběhu ulic Dornych - Plotní a Dornych – Svatopetrská.
- Zajištění projektové dokumentace provizorních obslužných komunikací v místech souběhu ulic Dornych – Plotní a Dornych – Svatopetrská.
- Předložení cenového ocenění těchto provizorních komunikací – ocenění variace (předmět tohoto ZBV).

Vzhledem k příčině vzniku řešené změny lze říci, že Změna nevyvolá řetězení Změn a zároveň Změna nevyvolá vznik odpovědnostních závazků objednavatele, respektive vznik Smluvních kompenzačních nároků.

**ZDŮVODNĚNÍ PRO ZMĚNY ZÁPORNÉ:** Z jakých důvodů Změny záporné vznikají, včetně posouzení možnosti vzniku podstatné Změny záporné, která by umožnila účast jiných dodavatelů nebo by mohla mít vliv na výběr dodavatele (pořadí nabídek jednotlivých uchazečů) (viz § 16 a § 17 této Směrnice): Změny záporné nevznikají.

**JEDNÁ SE O ZMĚNU NEPODSTATNOU DLE § 222, ODS. (3) ZZVZ:**  
(NEHODÍ SE ŠKRTNĚTE A HODÍ SE PODTRHNĚTE)

**ANO / NE**

**ZDŮVODNĚNÍ PRO SKUPINU 3 - Nepředvídané změny (dle § 222, odst. (6) ZZVZ):** Uveďte důvody pro zařazení do této Skupiny.

Tato změna řeší změny ve stavebním objektu SO 100.10.2-1.

V souladu s ustanovením Pod-článku 13.1 Právo na variaci Smluvních podmínek pro výstavbu pozemních a inženýrských staveb projektovaných objednatelem ve znění Zvláštních podmínek nám Správce stavby vydal dne 15.3.2019 Pokyn správce stavby č. 15 a to na předložení návrhu k variaci:

- Projednání dopravně inženýrského opatření (DIO) pro provizorní obslužné komunikace v místech souběhu ulic Dornych - Plotní a Dornych – Svatopetrská.
- Zajištění projektové dokumentace provizorních obslužných komunikací v místech souběhu ulic Dornych – Plotní a Dornych – Svatopetrská.
- Předložení cenového ocenění těchto provizorních komunikací – ocenění variace (předmět tohoto ZBV).

Postup prací:

2) Úsek mezi koncem stavby (tj. cca most přes Ponávku) až ulice Kalová

Od 1.5.2019 se bude JEZDIT po NOVÉ VYBUDOVANÉM úseku od KONCE STAVBY (tj. cca most přes Ponávku) až po ulici KALOVOU

V úseku konec stavby (tj. cca most přes Ponávku) až ulice Kalová bude doprava vedena po nově vybudovaném úseku části Svatopetrské, až do doby propojení celého Dornychu po ulici Úzku. (předpoklad 31.8.2019).



- Bude proveden celý rozsah obrusných vrstev v provizorní úpravě, a to navýšením tloušťky ložné vrstvy do výšky obrusné vrstvy (40 mm). Před zahájením zkušebního provozu by následně došlo k odstranění části ložné vrstvy (40 mm) a jejímu nahrazení definitivní obrusnou vrstvou.
- Uvedením do předčasného užívání se umožní dopravní propojení ulice Svatopetrské s ulicí Masnou po ulici Kalové od 1.5.2019.
- Zároveň je možné za předpokladu vybudování provizorního propojení ulic Svatopetrská – Plotní zahájit od 1.5.2019 stavební práce na západní polovině ulice Svatopetrská a od 1.9.2019 zahájit zkušební provoz po Dornychu v úseku ulice Úzká až konec stavby v režimu 2+2 (vyjma lokálního zúžení u ulice Přízové, kde by byl provoz veden v režimu 2+1).

Dílčí Změna č. 1:

Provedení provizorní komunikace, propojení ulic Svatopetrské - Plotní včetně konstrukčních vrstev.

Dílčí Změna č. 2:

Zhotovení definitivní konstrukce komunikace, vyjma obrusné vrstvy z ložné asf. vrstvy, která bude pro dokončení komunikace odstraněna a nahrazena finální obrusnou vrstvou.

Změněné množství položek souvisejících se Změnou:

4	162301102R00	Vodorovné přemístění výkopku z horniny 1 až 4, na vzdálenost přes 500 do 1 000 m	změna množství: 262,500 m3	44,33 %
5	162701109R00	Vodorovné přemístění výkopku příplatek k ceně za každých dalších i započatých 1 000 m přes 10 000 m z horniny 1 až 4	změna množství: 1 312,500 m3	44,33 %
8	181101102R00	Úprava pláně v zářezech v hornině 1 až 4, se zhutněním	změna množství: 1 050,000 m2	47,03 %
9	199000002R00	Poplatky za skládku horniny 1- 4	změna množství: 262,500 m3	44,33 %
25	564871111R00	Podklad ze šterkodrti s rozprostřením a zhutněním tloušťka po zhutnění 250 mm	změna množství: 1 050,000 m2	313,43 %
26	565171211R00	Podklad z kameniva obaleného asfaltem v pruhu šířky přes 3 m, třídy 1, tloušťka po zhutnění 100 mm	změna množství: 1 050,000 m2	313,43 %
28	567132115R00	Podklad z kameniva zpevněného cementem KZC 1, tloušťka po zhutnění 200 mm	změna množství: 1 050,000 m2	313,43 %
29	573111112R00	Postřik živičný infiltrační s posypem kamenivem v množství 1 kg/m2	změna množství: 1 050,000 m2	313,43 %
30	573231110R00	Postřik živičný spojovací bez posypu kamenivem z emulze, v množství od 0,3 do 0,5 kg/m2	změna množství: 6 550,000 m2	956,20 %
31	577115126R00	Beton asfaltový z modifikovaného asfaltu v pruhu šířky přes 3 m, ACL 22 S , tloušťky 70 mm, plochy přes 1000 m2	změna množství: 4 192,857 m2	1251,60 %
36	599141110T00	Zalítí spáry asfalt. modifikovanou zálivkou	změna množství: 255,000 m	850,00 %
56	113108420R00	Odstranění podkladů nebo krytů živičných, v ploše jednotlivě nad 50 m2, tloušťka vrstvy 200 mm	změna množství: 1 102,500 m2	78,30 %
59	979082113R00	Vodorovná doprava suti po suchu do 1000 m	změna množství: 971,355 t	76,28 %
60	979082119R00	Příplatek k přesunu suti za každých dalších 1000 m	změna množství: 5 828,140 t	76,28 %
61	979990103R00	Poplatek za skládku beton do 30x30 cm	Změna množství: 462,000 t	91,58 %
62	979990112R00	Poplatek za skládku Poplatek za skládku suti – asfalt	Změna množství: 900,955 t	117,17 %
501	113107625R00	Odstranění podkladu nad 50 m2, kam. drcené tl.25 cm	Změna množství: 1 050,000 m2	100,00 %
502	919735114R00	Řezání stávajících krytů nebo podkladů živičných, hloubky přes 150 do 200 mm	Změna množství: 40,000 m	100,00 %
503	113107232	Odstranění podkladu pl přes 200 m2 z betonu prostého tl 200 mm	Změna množství: 1 050,000 m2	100,00 %
504	113151213R00	Fréz. živič. krytu nad 500 m2, bez překážek, tl.4 cm	Změna množství: 4 450,000 m2	100,00 %

**ZPRACOVATEL:**





Správce stavby

Jméno: [redacted]

Podpis: ..... [redacted] .....

datum: 28. 06. 2019

**SCHVALOVATEL - ŘEDITEL VĚCNĚ PŘÍSLUŠNÉHO ÚTVARU:**

Statutární město Brno

Jméno:

Podpis: ..... [redacted] .....

26. 07. 2019  
datum: .....



## Změnový list

Název a evidenční číslo Stavby: <b>Tramvaj Plotní - soubor staveb - etapa 2-4</b> Název stavebního objektu/provozního souboru (SO/PS): <b>Ul. Svatopetrská - Dornych 1.část, chodníky</b>	Číslo SO/PS / / číslo Změny SO/PS: <b>SO 100.10.2-1/2</b>	Číslo ZBV: <b>2/32.3</b>
Strany smlouvy o dílo na realizaci výše uvedené Stavby uzavřené dne 18.12.2017 (dále jen Smlouva): <b>Objednatel:</b> Statutární město Brno se sídlem Dominikánské náměstí 196/1, 602 00 Brno Ředitelství silnic a dálnic ČR se sídlem Na Pankráci 546/56, 140 00 Praha 4 Dopravní podnik města Brna, a.s. se sídlem Hlinky 64/151, Pisárky, 603 00 Brno Teplárny Brno, a.s., se sídlem Okružní 828/25, Lesná, 638 00 Brno <b>Zhotovitel:</b> Společnost "Výstavba tramvajové tratě Plotní" se sídlem Olomoucká 704/174, Černovice, 627 00 Brno		
<u>Přílohy Změnového listu:</u>  Rozpis ocenění změn položek	Paré č.	Příjemce
	1	Správce stavby (v elektronické verzi Intranet ŘSD ČR)
	2	Zhotovitel
	3	Projektant
	4-7	Objednatel
Iniciátor změny: Zhotovitel		
Popis Změny: Tato změna řeší změny ve stavebním objektu SO 100.10.2-1. V souladu s ustanovením Pod-článku 13.1 Právo na variaci Smluvních podmínek pro výstavbu pozemních a inženýrských staveb projektovaných objednatelům ve znění Zvláštních podmínek nám Správce stavby vydal dne 15.3.2019 Pokyn správce stavby č. 15 a to na předložení návrhu k variaci: • Projednání dopravně inženýrského opatření (DIO) pro provizorní obslužné komunikace v místech souběhu ulic Dornych - Plotní a Dornych – Svatopetrská. • Zajištění projektové dokumentace provizorních obslužných komunikací v místech souběhu ulic Dornych – Plotní a Dornych – Svatopetrská. • Předložení cenového ocenění těchto provizorních komunikací – ocenění variace (předmět tohoto ZBV). <u>Postup prací:</u> 2) Úsek mezi koncem stavby (tj. cca most přes Ponávku) až ulice Kalová Od 1.5.2019 se bude JEZDIT po NOVĚ VYBUDOVANÉM úseku od KONCE STAVBY (tj. cca most přes Ponávku) až po ulici KALOVOU V úseku konec stavby (tj. cca most přes Ponávku) až ulice Kalová bude doprava vedena po nově vybudovaném úseku části Svatopetrské, až do doby propojení celého Dornychu po ulici Úzkou. (předpoklad 31.8.2019). • Bude proveden celý rozsah obrusných vrstev v provizorní úpravě, a to navýšením tloušťky ložné vrstvy do výšky obrusné vrstvy (40 mm). Před zahájením zkušebního provozu by následně došlo k odstranění části ložné vrstvy (40 mm) a jejímu nahrazení definitivní obrusnou vrstvou. • Uvedením do předčasného užívání se umožní dopravní propojení ulice Svatopetrské s ulicí Masnou po ulici Kalové od 1.5.2019. • Zároveň je možné za předpokladu vybudování provizorního propojení ulic Svatopetrská – Plotní zahájit od 1.5.2019 stavební práce na západní polovině ulice Svatopetrská a od 1.9.2019 zahájit zkušební provoz po Dornychu v úseku ulice Úzká až konec stavby v režimu 2+2 (vyjma lokálního zúžení u ulice Přízové, kde by byl provoz veden v režimu 2+1). <u>Díličí Změna č. 1:</u> Provedení provizorní komunikace, propojení ulic Svatopetrské - Plotní včetně konstrukčních vrstev. <u>Díličí Změna č. 2:</u> Zhotovení definitivní konstrukce komunikace, vyjma obrusné vrstvy z ložné asf. vrstvy, která bude pro dokončení komunikace odstraněna a nahrazena finální obrusnou vrstvou.		
Údaje v Kč bez DPH:		
Cena navrhovaných Změn záporných	Cena navrhovaných Změn kladných	Cena navrhovaných Změn záporných a Změn kladných celkem
<b>0,00</b>	<b>3 014 141,44</b>	<b>3 014 141,44</b>
<b>Podpis vyjadřuje souhlas se Změnou:</b>		
Projektant (autorský dozor)	jméno	datum 29.6.2019 podpis
Funkce zaměstnance ŘSD ČR určeného v rámci organizační struktury Věcně příslušného útvaru k vyjádření k ZBV	jméno	datum podpis
Supervize	jméno	datum podpis
Správce stavby	jméno	datum 28. 06. 2019 podpis
Objednatel a Zhotovitel se dohodli, že u výše uvedeného SO/PS, který je součástí výše uvedené Stavby, budou provedeny v souladu s § 222 ZZZV Změny, jež jsou podrobně popsány, zdůvodněny, dokladovány a oceněny v dokumentaci Změny, jejíž součástí je i tento Změnový list. V ostatním zůstávají práva a povinnosti Objednatele a Zhotovitele sjednané ve Smlouvě nedotčeny. Smluvní strany shodně prohlašují, že Změny dle tohoto Změnového listu nejsou zlepšením dle čl. 13.2 Smluvních podmínek. Na důkaz toho připojují příslušné osoby oprávněné jednat jménem nebo v zastoupení Objednatele a Zhotovitele své podpisy.		
Statutární město Brno (Oprávněná osoba objednatel)	jméno	datum 26. 07. 2019 podpis
Zhotovitel	jméno	datum 27. 06. 2019 podpis
Číslo paré:		



**ZÁPIS****o projednání ocenění soupisu prací a ceny stavebního objektu/provozního souboru (SO/PS)  
pro celou ZBV číslo: 2/32.3**

<b>Název Stavby:</b> Tramvaj Plotní - soubor staveb - etapa 2-4	<b>Skupina</b> 3
<b>Číslo SO/PS / číslo Změny SO/PS: SO 100.10.2-1/2</b>	
<b>Název stavebního objektu/provozního souboru (SO/PS): Ul. Svatopetrská - Dorných 1.část, chodníky</b>	

Údaje v Kč bez DPH

<b>Cena SO/PS dle Smlouvy</b>
1 - zadat
3 651 332,86

**Poznámka:** Cenu všech Změn záporných v předchozích Změnách na SO/PS a cenu navrhovaných Změn záporných na SO/PS je nutno zadávat se znaménkem mínus (-).

**Cena SO/PS v předchozích ZBV:**

Údaje v Kč bez DPH

	Cena všech Změn záporných v předchozích Změnách na SO/PS	Cena všech Změn kladných v předchozích Změnách na SO/PS	Cena SO/PS po všech předchozích Změnách	Rozdíl ceny SO/PS po všech předchozích Změnách a ve Smlouvě
2	3 - zadat	4 - zadat	5=1+3+4	6=5-1
stavební/montážní práce	0,00	682 434,40	4 333 767,26	682 434,40

**Cena SO/PS v této ZBV a po této ZBV:**

Údaje v Kč bez DPH

	Cena navrhovaných Změn záporných na SO/PS	Cena navrhovaných Změn kladných na SO/PS	Cena všech Změn kladných na SO/PS (předchozích a navrhovaných)	Cena všech Změn kladných na SO/PS k ceně SO/PS dle Smlouvy v %
7	8 - zadat	9 - zadat	10=4+9	11=(10/1)*100
stavební/montážní práce	0,00	3 014 141,44	3 696 575,84	101,24%

**Cena SO/PS po této ZBV:**

Údaje v Kč bez DPH

	Cena všech Změn záporných na SO/PS (předchozích a navrhovaných)	Cena SO/PS po této Změně	Rozdíl ceny SO/PS po této Změně oproti ceně SO/PS dle Smlouvy	Rozdíl ceny SO/PS po této Změně oproti ceně SO/PS dle Smlouvy v %
12	13=3+8	14=1+13+10	15=14-1	16=(15/1)*100
stavební/montážní práce	0,00	7 347 908,70	3 696 575,84	101,24%

**Vyjádření (souhlasím x nesouhlasím), jméno, datum, podpis**

Zhotovitel (stavbyvedoucí):

27. 06. 2019

SOUHLASÍM

Projektant (autorský dozor):

28. 6. 2019  
SOUHLASÍMSOUHLASÍM  
Správce stavby

28. 06. 2019

Statutární město Brno

26. 07. 2019

SOUHLASÍM



**Rozpis ocenění Změn položek - pro ZBV číslo: 2/32.3**

Evidenční číslo a název stavby: Tramvaj Plotní - soubor staveb - etapa 2-4		ZMĚNA SOUPISU PRACÍ (SO/PS) č. SO 100.10.2-1/2												
Číslo a název SO/PS: SO 100.10.2 Ul. Svatopetrská - Dorných 1.část, chodníky		Skupina Změn: 3												
Číslo a název rozpočtu: SO 100.10.2-1 Ul. Svatopetrská - Dorných 1.část, chodníky														
Poř. č. pol.	Kód položky	Název položky	m.j.	Množství ve Smlouvě	Množství ve Změně	Množství rozdílu	Cena za m.j. v Kč	Cena celkem ve Smlouvě v Kč	Změny záporné v Kč	Změny kladné v Kč	Cena celkem ve Změně v Kč	Rozdíl cen celkem v Kč	Rozdíl cen celkem v %	
1	2	3	4	5	6	7	8	9	10	11	12	13	14	
1		<b>Zemní práce</b>												
1	122102201R00	Odkopávky a prokopávky pro silnice v horninách 1 a 2 do 100 m3	m3	35,000	35,000	0,000	74,00	2 590,00	0,00	0,00	2 590,00	0,00	0,00%	
2	122202202R00	Odkopávky a prokopávky pro silnice v hornině 3 přes 100 do 1 000 m3	m3	167,500	167,500	0,000	78,00	13 065,00	0,00	0,00	13 065,00	0,00	0,00%	
3	122302202R00	Odkopávky a prokopávky pro silnice v hornině 4 přes 100 do 1 000 m3	m3	389,660	389,660	0,000	86,00	33 510,76	0,00	0,00	33 510,76	0,00	0,00%	
4	162301102R00	Vodorovné přemístění výkopku z horniny 1 až 4, na vzdálenost přes 500 do 1 000 m	m3	592,160	854,660	262,500	159,00	94 153,44	0,00	41 737,50	135 890,94	41 737,50	44,33%	
5	162701109R00	<i>dílčí změna č. 1: plocha: 1 050 m2*0,25</i> Vodorovné přemístění výkopku příplatek k ceně za každých dalších i započatých 1 000 m přes 10 000 m z horniny 1 až 4	m3	2 960,800	4 273,300	1 312,500	1,00	2 960,80	0,00	1 312,50	4 273,30	1 312,50	44,33%	
6	171101111R00	<i>dílčí změna č. 1: 262,5*5</i> Uložení sypaniny do násypů zhuštěných z hornin nesoudržných sypkých s relativní ulehlostí (d) 0,9 nebo v aktivní zóně	m3	167,500	167,500	0,000	139,00	23 282,50	0,00	0,00	23 282,50	0,00	0,00%	
7	171201101R00	Uložení sypaniny do násypů nezhuštěných	m3	556,500	556,500	0,000	139,00	77 353,50	0,00	0,00	77 353,50	0,00	0,00%	
8	181101102R00	Úprava pláně v zářezech v hornině 1 až 4, se zhuštěním	m2	2 232,500	3 282,500	1 050,000	13,00	29 022,50	0,00	13 650,00	42 672,50	13 650,00	47,03%	
9	199000002R00	<i>dílčí změna č. 1: plocha: 1 050 m2</i> Poplatky za skládku horniny 1- 4	m3	592,160	854,660	262,500	89,00	52 702,24	0,00	23 362,50	76 064,74	23 362,50	44,33%	
10	58330002.R	<i>dílčí změna č. 1: 262,5</i> Zemina stabilizační vhodná do násypu	t	974,432	974,432	0,000	133,00	129 599,39	0,00	0,00	129 599,39	0,00	0,00%	
11	58344209R	šterkodr frakce 0,0 až 125,0 mm; třída B	t	310,545	310,545	0,000	227,00	70 493,72	0,00	0,00	70 493,72	0,00	0,00%	
1		<b>Zemní práce</b>						<b>528 733,85</b>	<b>0,00</b>	<b>80 062,50</b>	<b>608 796,35</b>	<b>80 062,50</b>	<b>15,14%</b>	
18		<b>Povrchové úpravy terénu</b>												

Poř. č. pol.	Kód položky 2	Název položky 3	m.j. 4	Množství ve Smlouvě 5	Množství ve Změně 6	Množství rozdílu 7	Cena za m.j. v Kč 8	Cena celkem ve Smlouvě v Kč 9	Změny záporné v Kč 10	Změny kladné v Kč 11	Cena celkem ve Změně v Kč 12	Rozdíl cen celkem v Kč 13	Rozdíl cen celkem v % 14
12	180402111R00	Založení trávníku parkového výševem v rovině	m2	2 734,000	2 734,000	0,000	17,00	46 478,00	0,00	0,00	46 478,00	0,00	0,00%
13	181101101R00	Úprava pláně v zářezech v hornině 1 až 4. bez zhutnění	m2	2 830,000	2 830,000	0,000	8,00	22 640,00	0,00	0,00	22 640,00	0,00	0,00%
14	181301112R00	Rozproštění a urovňání ornice v rovině v souvislé ploše přes 500 m2, tloušťka vrstvy přes 100 do 150 mm	m2	2 830,000	2 830,000	0,000	29,00	82 070,00	0,00	0,00	82 070,00	0,00	0,00%
15	00572410R	směs travní parková, pro mírnou zátěž	kg	84,481	84,481	0,000	136,00	11 489,36	0,00	0,00	11 489,36	0,00	0,00%
16	10364200R	ornice pro pozemkové úpravy	m3	437,235	437,235	0,000	417,00	182 327,00	0,00	0,00	182 327,00	0,00	0,00%
18		<b>Povrchové úpravy terénu</b>						<b>345 004,36</b>	<b>0,00</b>	<b>0,00</b>	<b>345 004,36</b>	<b>0,00</b>	<b>0,00%</b>
21		<b>Úprava podloží a základ.spáry</b>											
17	211971110R00	Opláštění žeber z geotextilie o sklonu do 1 : 2,5	m2	46,500	46,500	0,000	8,00	372,00	0,00	0,00	372,00	0,00	0,00%
18	212752112T00	Trativody z drenážních flex trubek, lože, DN 100 mm	m	31,000	31,000	0,000	198,00	6 138,00	0,00	0,00	6 138,00	0,00	0,00%
19	69370518R	geotextilie POP; funkce separační, ochranná, výztužná, filtrační; plošná hmotnost 400 g/m2	m2	51,150	51,150	0,000	31,00	1 585,65	0,00	0,00	1 585,65	0,00	0,00%
21		<b>Úprava podloží a základ.spáry</b>						<b>8 095,65</b>	<b>0,00</b>	<b>0,00</b>	<b>8 095,65</b>	<b>0,00</b>	<b>0,00%</b>
3		<b>Svislé a kompletní konstrukce</b>											
20	388993000RPO	Chráníčka kabelu z korug. PE 63, bet. mazanina, zemní práce	m	64,000	64,000	0,000	308,00	19 712,00	0,00	0,00	19 712,00	0,00	0,00%
21	388994000RPO	Chráníčka kabelu z korug. PE 110, bet. mazanina, zemní práce	m	156,000	156,000	0,000	370,00	57 720,00	0,00	0,00	57 720,00	0,00	0,00%
22	388995000RPO	Chráníčka kabelu z korug. PE 160, bet. mazanina, zemní práce	m	29,000	29,000	0,000	432,00	12 528,00	0,00	0,00	12 528,00	0,00	0,00%
3		<b>Svislé a kompletní konstrukce</b>						<b>89 960,00</b>	<b>0,00</b>	<b>0,00</b>	<b>89 960,00</b>	<b>0,00</b>	<b>0,00%</b>
5		<b>Komunikace</b>											
23	564831111R00	Podklad ze šterkodrti s rozproštěním a zhutněním tloušťka po zhutnění 100 mm	m2	1 819,500	1 819,500	0,000	71,00	129 184,50	0,00	0,00	129 184,50	0,00	0,00%
24	564851111R00	Podklad ze šterkodrti s rozproštěním a zhutněním tloušťka po zhutnění 150 mm	m2	1 897,500	1 897,500	0,000	107,00	203 032,50	0,00	0,00	203 032,50	0,00	0,00%
25	564871111R00	Podklad ze šterkodrti s rozproštěním a zhutněním tloušťka po zhutnění 250 mm	m2	335,000	1 385,000	1 050,000	178,00	59 630,00	0,00	186 900,00	246 530,00	186 900,00	313,43%



Poř. č. pol.	Kód položky 2	Název položky 3	m.j. 4	Množství ve Smlouvě 5	Množství ve Změně 6	Množství rozdílu 7	Cena za m.j. v Kč 8	Cena celkem ve Smlouvě v Kč 9	Změny záporné v Kč 10	Změny kladné v Kč 11	Cena celkem ve Změně v Kč 12	Rozdíl cen celkem v Kč 13	Rozdíl cen celkem v % 14
26	565171211R00	dílčí změna č. 1: plocha: 1 050 m <sup>2</sup> Podklad z kameniva obaleného asfaltem v pruhu šířky přes 3 m, třídy 1, tloušťka po ztuhnutí 100 mm	m <sup>2</sup>	335,000	1 385,000	1 050,000	280,00	93 800,00	0,00	294 000,00	387 800,00	294 000,00	313,43%
27	567122114R00	dílčí změna č. 1: plocha: 1 050 m <sup>2</sup> Podklad z kameniva zpevněného cementem KZC 1, tloušťka po ztuhnutí 150 mm	m <sup>2</sup>	78,000	78,000	0,000	249,00	19 422,00	0,00	0,00	19 422,00	0,00	0,00%
28	567132115R00	Podklad z kameniva zpevněného cementem KZC 1, tloušťka po ztuhnutí 200 mm	m <sup>2</sup>	335,000	1 385,000	1 050,000	332,00	111 220,00	0,00	348 600,00	459 820,00	348 600,00	313,43%
29	573111112R00	dílčí změna č. 1: plocha: 1 050 m <sup>2</sup> Postřík živičný infiltranční s posypem kamenivem v množství 1 kg/m <sup>2</sup>	m <sup>2</sup>	335,000	1 385,000	1 050,000	18,00	6 030,00	0,00	18 900,00	24 930,00	18 900,00	313,43%
30	573231110R00	dílčí změna č. 1: plocha: 1 050 m <sup>2</sup> Postřík živičný spojovací bez posypu kamenivem z emulze, v množství od 0,3 do 0,5 kg/m <sup>2</sup>	m <sup>2</sup>	685,000	7 235,000	6 550,000	12,00	8 220,00	0,00	78 600,00	86 820,00	78 600,00	956,20%
31	577115126R00	dílčí změna č. 1: plocha: 1 050 m <sup>2</sup> *2 dílčí změna č. 2: plocha: 4 450 m <sup>2</sup> Beton asfaltový z modifikovaného asfaltu v pruhu šířky přes 3 m, ACL 22 S, tloušťky 70 mm, plochy přes 1000 m <sup>2</sup>	m <sup>2</sup>	335,000	4 527,857	4 192,857	254,00	85 090,00	0,00	1 064 985,68	1 150 075,68	1 064 985,68	1251,60%
32	578131111R00	dílčí změna č. 1: ve vrstvách 70 mm a 40 mm (namísto obrus. vrstvy): 1050 + (1050/70*40) m <sup>2</sup> dílčí změna č. 2: ve vrstvách 40 mm: 4 450/70*40 Litý asfalt z kameniva v pruhu šířky do 3 m, jemnozrnný, tloušťky 30 mm	m <sup>2</sup>	15,000	15,000	0,000	393,00	5 895,00	0,00	0,00	5 895,00	0,00	0,00%
33	596215021R00	Kladení zámkové dlažby do drté tloušťka dlažby 60 mm, tloušťka lože 40 mm	m <sup>2</sup>	1 834,500	1 834,500	0,000	191,00	350 389,50	0,00	0,00	350 389,50	0,00	0,00%
34	596215040R00	Kladení zámkové dlažby do drté tloušťka dlažby 80 mm, tloušťka lože 40 mm	m <sup>2</sup>	78,000	78,000	0,000	193,00	15 054,00	0,00	0,00	15 054,00	0,00	0,00%
35	576111125T00	Koberec asfaltový se sníženou hlučností, 4 cm	m <sup>2</sup>	335,000	335,000	0,000	213,00	71 355,00	0,00	0,00	71 355,00	0,00	0,00%
36	599141110T00	Zalití spáry asfalt. modifikovanou záplivkou	m	30,000	285,000	255,000	121,00	3 630,00	0,00	30 855,00	34 485,00	30 855,00	850,00%

Poř. č. pol.	Kód položky	Název položky	m.j.	Množství ve Smlouvě	Množství ve Změně	Množství rozdílu	Cena za m.j. v Kč	Cena celkem ve Smlouvě v Kč	Změny záporné v Kč	Změny kladné v Kč	Rozdíl cen celkem v		
											12	13	14
1	2	3	4	5	6	7	8	9	10	11	12	13	14
		<i>dílčí změna č. 1: 15 m dílčí změna č. 2: 240 m</i>											
37	592451151R	dlažba betonová dvouvrstvá, skladebná; obdélník, dlaždice pro nevidomé; červená; l = 200 mm; š = 100 mm; tl. 60,0 mm	m2	45,450	45,450	0,000	315,00	14 316,75	0,00	0,00	14 316,75	0,00	0,00%
38	592451158R	dlažba betonová dvouvrstvá, skladebná; obdélník, dlaždice pro nevidomé; červená; l = 200 mm; š = 100 mm; tl. 80,0 mm	m2	4,040	4,040	0,000	381,00	1 539,24	0,00	0,00	1 539,24	0,00	0,00%
39	592451170R	dlažba betonová dvouvrstvá; obdélník; šedá; l = 200 mm; š = 100 mm; tl. 80,0 mm	m2	73,882	73,882	0,000	205,00	15 145,71	0,00	0,00	15 145,71	0,00	0,00%
40	592452630R	dlažba betonová dvouvrstvá; čtverec; šedá; l = 200 mm; š = 200 mm; tl. 60,0 mm	m2	1 744,270	1 744,270	0,000	167,00	291 293,09	0,00	0,00	291 293,09	0,00	0,00%
41	59245266R	dlažba betonová dvouvrstvá; obdélník; písková, červená, hnědá, karamel, antracit; l = 200 mm; š = 100 mm; tl. 80,0 mm	m2	11,969	11,969	0,000	266,00	3 183,62	0,00	0,00	3 183,62	0,00	0,00%
42	59245270P	Dlažba betonová dražková tl.6 cm šedá	m2	52,015	52,015	0,000	512,00	26 631,68	0,00	0,00	26 631,68	0,00	0,00%
5		<b>Komunikace</b>						<b>1 514 062,59</b>	<b>0,00</b>	<b>2 022 840,68</b>	<b>3 536 903,27</b>	<b>2 022 840,68</b>	<b>133,60%</b>
6		<b>Úpravy povrchu, podlahy</b>											
43	622423721R00	Oprava vnějších omítek vápenných štukových stupně členitost 3 v množství opravované plochy přes 65 do 80 %	m2	10,800	10,800	0,000	451,00	4 870,80	0,00	0,00	4 870,80	0,00	0,00%
6		<b>Úpravy povrchu, podlahy</b>											
8		<b>Trubní vedení</b>											
44	89920111R00	Osazení mříží litinových o hmotnost jednotlivé do 50 kg	kus	1,000	1,000	0,000	691,00	691,00	0,00	0,00	691,00	0,00	0,00%
45	831260014RA0	Kanalizace z trub kameninových DN 150, hloubka 1,2 m	m	2,000	2,000	0,000	2 775,00	5 550,00	0,00	0,00	5 550,00	0,00	0,00%
46	894410000RPO	Zřízení vpusti uliční z betonových dílců včetně dodávky dílců a zemních prací, přesun vpusti	kus	1,000	1,000	0,000	15 478,00	15 478,00	0,00	0,00	15 478,00	0,00	0,00%
8		<b>Trubní vedení</b>						<b>21 719,00</b>	<b>0,00</b>	<b>0,00</b>	<b>21 719,00</b>	<b>0,00</b>	<b>0,00%</b>
91		<b>Doplňující práce na komunikaci</b>											

Poř. č. 1	Kód položky 2	Název položky 3	m.j. 4	Množství ve Smlouvě 5	Množství ve Změně 6	Množství ve rozdílu 7	Cena za m.j. v Kč 8	Cena celkem ve Smlouvě v Kč 9	Změny záporné v Kč 10	Změny kladné v Kč 11	Cena celkem ve Změně v Kč 12	Rozdíl cen celkem v Kč 13	Rozdíl cen celkem v % 14
47	91626111R00	Osazení silniční obruby z dlažebních kostek z kostek drobných, s boční opěrou z betonu prostého, do lože z betonu prostého C 12/15	m	87,000	87,000	0,000	151,00	13 137,00	0,00	0,00	13 137,00	0,00	0,00%
48	91786211R00	Osazení silničního nebo chodníkového obrubníku stojatého, s boční opěrou z betonu prostého, do lože z betonu prostého C 12/15	m	503,000	503,000	0,000	241,00	121 223,00	0,00	0,00	121 223,00	0,00	0,00%
49	919735112R00	Řezání stávajících krytů nebo podkladů živičných, hloubky přes 50 do 100 mm	m	30,000	30,000	0,000	81,00	2 430,00	0,00	0,00	2 430,00	0,00	0,00%
50	59217421R	obrubník chodníkový materiál beton; l = 1000,0 mm; š = 100,0 mm; h = 250,0 mm; barva šedá	kus	424,200	424,200	0,000	75,00	31 815,00	0,00	0,00	31 815,00	0,00	0,00%
51	59217472R	obrubník silniční materiál beton; l = 1000,0 mm; š = 150,0 mm; h = 250,0 mm; barva šedá	kus	50,500	50,500	0,000	93,00	4 696,50	0,00	0,00	4 696,50	0,00	0,00%
52	59217476R	obrubník silniční nájezdový; materiál beton; l = 1000,0 mm; š = 150,0 mm; h = 150,0 mm; barva šedá	kus	18,180	18,180	0,000	73,00	1 327,14	0,00	0,00	1 327,14	0,00	0,00%
53	59217480R	obrubník silniční přechodový levý; materiál beton; l = 1000,0 mm; š = 150,0 mm; výškový rozsah h = 150 až 250 mm; barva šedá	kus	15,150	15,150	0,000	192,00	2 908,80	0,00	0,00	2 908,80	0,00	0,00%
54	592451170R	dlažba betonová dvouvrstvá; obdélník; šedá; l = 200 mm; š = 100 mm; tl. 80,0 mm	m2	8,787	8,787	0,000	205,00	1 801,34	0,00	0,00	1 801,34	0,00	0,00%
91		Doplňující práce na komunikaci						179 338,78	0,00	0,00	179 338,78	0,00	0,00%
961		Vybourané stavební sutě											
55	113108405R00	Odstranění podkladů nebo krytů živičných, v ploše jednotlivě nad 50 m2, tloušťka vrstvy 50 mm	m2	1 358,500	1 358,500	0,000	16,00	21 736,00	0,00	0,00	21 736,00	0,00	0,00%
56	113108420R00	Odstranění podkladů nebo krytů živičných, v ploše jednotlivě nad 50 m2, tloušťka vrstvy 200 mm	m2	1 408,000	2 510,500	1 102,500	62,00	87 296,00	0,00	68 355,00	155 651,00	68 355,00	78,30%
		dílčí změna č. 1: tloušťka vrstvy 210 mm: 1050/200**210											

Poř. č. pol.	Kód položky 2	Název položky 3	m.j. 4	Množství ve Smlouvě 5	Množství ve Změně 6	Množství rozdílu 7	Cena za m.j. v Kč 8	Cena celkem ve Smlouvě v Kč 9	Změny záporné v Kč 10	Změny kladné v Kč 11	Cena celkem ve Změně v Kč 12		Rozdíl cen celkem v Kč 13		Rozdíl cen celkem v % 14
57	113109415R00	Odstranění podkladů nebo krytů z betonu prostého, v ploše jednotlivě nad 50 m <sup>2</sup> , tloušťka vrstvy 150 mm	m <sup>2</sup>	1 358,500	1 358,500	0,000	224,00	304 304,00	0,00	0,00	304 304,00	0,00	0,00	0,00%	
58	120901121R00	Bourání konstrukcí v odkopávkách a prokopávkách z betonu, prostého, pneumatickým kláděm	m <sup>3</sup>	7,000	7,000	0,000	1 492,00	10 444,00	0,00	0,00	10 444,00	0,00	0,00	0,00%	
59	979082113R00	Vodorovná doprava sutí po suchu do 1000 m	t	1 273,415	2 244,770	971,355	88,00	112 060,52	0,00	85 479,24	197 539,76	85 479,24	76,28%		
60	979082119R00	1102,5*0,21*2,2 + 1050*0,20*2,2 Příplatek k přesunu sutí za každých dalších 1000 m	t	7 640,490	13 468,630	5 828,140	1,00	7 640,49	0,00	5 828,14	13 468,63	5 828,14	76,28%		
61	979990103R00	dílčí změna č. 1: 971,355*6 Poplatek za skládku beton do 30x30 cm	t	504,460	966,460	462,000	86,00	43 383,56	0,00	39 732,00	83 115,56	39 732,00	91,58%		
62	979990112R00	dílčí změna č. 1: 1050*0,20*2,2 Poplatek za skládku Poplatek za skládku sutí - asfalt	t	768,955	1 669,910	900,955	247,00	189 931,89	0,00	222 535,89	412 467,77	222 535,88	117,17%		
961		dílčí změna č. 1: 1102,5*0,21*2,2 dílčí změna č. 2: 4450*0,088 Vybourané stavební sutí						776 796,46	0,00	421 930,27	1 198 726,72	421 930,26	54,32%		
962		Vybourané stavební hmoty													
63	113106231R00	Rozebrání dlažeb, panelů vozovek a ploch s jakoukoliv výplní spár v jakékoliv ploše, ze zámkové dlažky, kladených do lože z kamenná	m <sup>2</sup>	34,000	34,000	0,000	39,00	1 326,00	0,00	0,00	1 326,00	0,00	0,00%		
64	113202111R00	Výtrhání obrub z krajníků nebo obrubníků stojatých	m	368,500	368,500	0,000	60,00	22 110,00	0,00	0,00	22 110,00	0,00	0,00%		
65	113203111R00	Výtrhání obrub z dlažebních kostek	m	779,000	779,000	0,000	50,00	38 950,00	0,00	0,00	38 950,00	0,00	0,00%		
66	113204111R00	Výtrhání obrub záhonových	m	181,500	181,500	0,000	47,00	8 530,50	0,00	0,00	8 530,50	0,00	0,00%		
67	966005111R00	Rozebrání a odstranění zábradlí a ocelových svodidel silničního zábradlí se sloupky osazenými s betonovými patkami	m	104,500	104,500	0,000	208,00	21 736,00	0,00	0,00	21 736,00	0,00	0,00%		
68	966006132R00	Odstranění značek pro staničení nebo dopravních značek dopravních nebo orientačních s betonovými patkami	kus	4,000	4,000	0,000	316,00	1 264,00	0,00	0,00	1 264,00	0,00	0,00%		

Poř. č. 1	Kód položky 2	Název položky 3	m.j. 4	Množství ve Smlouvě 5	Množství ve Změně 6	Množství rozdílu 7	Cena za m.j. v Kč 8	Cena celkem ve Smlouvě v Kč 9	Změny záporné v Kč 10	Změny kladné v Kč 11	Cena celkem ve Změně v Kč 12		Rozdíl cen celkem v Kč 13		Rozdíl cen celkem v % 14
											0,00	0,00	0,00	0,00	
69	966006211R00	Odstranění svislých dopr. značek včetně demontáže ze sloupů nebo konzolí	kus	4,000	4,000	0,000	69,00	276,00	0,00	0,00	276,00	0,00	0,00	0,00%	
70	979084216R00	Vodorovná doprava vybouraných hmot po suchu při plátek k ceně za každých dalších i započatých 5 km	t	256,337	256,337	0,000	109,00	27 940,68	0,00	0,00	27 940,68	0,00	0,00	0,00%	
71	979084219R00	Vodorovná doprava vybouraných hmot po suchu při plátek k ceně za každých dalších i započatých 5 km přes 5 km	t	256,337	256,337	0,000	1,00	256,34	0,00	0,00	256,34	0,00	0,00	0,00%	
72	979087213R00	Nakládání na dopravní prostředky vybouraných hmot	t	256,337	256,337	0,000	23,00	5 895,74	0,00	0,00	5 895,74	0,00	0,00	0,00%	
73	979990101R00	Poplatek za skládku směsi betonu a cihel do 30x30 cm	t	256,337	256,337	0,000	86,00	22 044,94	0,00	0,00	22 044,94	0,00	0,00	0,00%	
	962	Vybourané stavební hmoty						150 330,20	0,00	0,00	150 330,20	0,00	0,00	0,00%	
74	998225311R00	Staveništní přesun hmot Přesun hmot pro opravy a údržbu komunikací jakékoliv délky objektu	t	543,309	543,309	0,000	12,00	6 519,70	0,00	0,00	6 519,70	0,00	0,00	0,00%	
99		Staveništní přesun hmot						6 519,70	0,00	0,00	6 519,70	0,00	0,00	0,00%	
767		Konstrukce zámečnické													
75	767990000RP0	Odstranění zastávkového přístřešku	kpl	1,000	1,000	0,000	25 901,47	25 901,47	0,00	0,00	25 901,47	0,00	0,00	0,00%	
767		Konstrukce zámečnické						25 901,47	0,00	0,00	25 901,47	0,00	0,00	0,00%	
999		Nové položky													
501	113107625R00	Odstranění podkladu nad 50 m <sup>2</sup> , kam. drcené tl. 25 cm	m <sup>2</sup>	0,000	1 050,000	1 050,000	39,00	0,00	0,00	40 950,00	40 950,00	0,00	40 950,00	100,00%	
502	919735114R00	dílčí změna č. 1: plocha: 1 050 m <sup>2</sup> Řezání stávajících krytů nebo podkladů živičných, hloubky přes 150 do 200 mm	m	0,000	40,000	40,000	205,00	0,00	0,00	8 200,00	8 200,00	0,00	8 200,00	100,00%	
503	113107232	dílčí změna č. 1: 15 m dílčí změna č. 2: 25 m Odstranění podkladu pl přes 200 m <sup>2</sup> z betonu prostého tl 200 mm	m <sup>2</sup>	0,000	1 050,000	1 050,000	269,00	0,00	0,00	282 450,00	282 450,00	0,00	282 450,00	100,00%	
504	113151213R00	dílčí změna č. 1: plocha: 1 050 m <sup>2</sup> Fréz. živič. krytu nad 500 m <sup>2</sup> , bez překážek, tl. 4 cm	m <sup>2</sup>	0,000	4 450,000	4 450,000	35,44	0,00	0,00	157 708,00	157 708,00	0,00	157 708,00	100,00%	
		dílčí změna č. 2: tloušťka 40 mm: 4 450 m <sup>2</sup>													



PŘEHLED ZAŘAZENÍ ZMĚN DO SKUPIN (údaje v Kč bez DPH)

Název a evidenční číslo Stavby:

Tramvaj Plotní - soubor staveb - etapa 2-4

1	Přijátá smluvní částka bez rezervy a DPH	1 197 447 545,43
2=1+19+20	Aktuální smluvní částka (cena stavby)	1 183 104 611,40
3=(2/1)*100	Procento změny Přijáté smluvní částky	98,80%
4=(24/1)*100	Sledování vyhrazených změn (Skupina 1)	0,00%
5=(27/1)*100	Sledování záměny položek (Skupina 2)	-0,01%
41=(19/1)*100	Sledování limitu 15 % pro podstatnou změnu pro Změny záporné dle § 16, odst. 1b), písm. b)	3,68% ABS

6=30+34	Suma Změn kladných a Změn záporných Skupiny 3 a Skupiny 4	-14 581 842,91	bez ABS
7=6/1*100	Sledování limitu 30 % - součet Skupiny 3 a Skupiny 4	-1,22%	
8=1*0,3	Zákonný limit 30 % pro Skupinu 3 a Skupinu 4	359 234 263,63 Kč	

9=(31/1)*100	Sledování limitu 50 % Skupina 3	5,18% ABS
10=(35/1)*100	Sledování limitu 50 % Skupina 4	0,00% ABS
11=1*0,5	Zákonný limit 50 % pro Skupinu 3 a Skupinu 4	598 723 772,72 Kč

12=(39/1)*100	Sledování limitu 15 %	0,03% ABS
13=39	Sledování limitu 149 224 000 Kč	348 748,42 Kč ABS
14=149224000-39	Zbývá do limitu	148 875 251,58

Skupiny změn

SO	ZBV č.	Investor	Název SO/PS / předmět Změny	Změny záporné (žadávat se znaménkem mínus)	Změny kladné	Hodnota ZBV	Skupiny změn						Změny záporné (žadávat se znaménkem mínus)	Změny kladné	Suma Změn záporných a Změn kladných	Suma abs. hodnot Změn záporných a Změn kladných	Změny záporné (žadávat se znaménkem mínus)	Změny kladné	Suma Změn záporných a Změn kladných	Suma abs. hodnot Změn záporných a Změn kladných	Změny de minimis			Smluvní kompenzační nároky	
							- 1 -	- 2 -	- 3 -	- 4 -	- 5 -	- 6 -													
							Vyhrazená změna (Doměrky)	Záměna položek (Započítávání)			Nepředvídanost			Nezbytnost											
							Změny záporné (žadovat se znaménkem mínus)	Změny kladné	Suma Změn záporných a Změn kladných	Změny záporné (žadovat se znaménkem mínus)	Změny kladné	Suma Změn záporných a Změn kladných	Změny záporné (žadovat se znaménkem mínus)	Změny kladné	Suma Změn záporných a Změn kladných	Změny záporné (žadovat se znaménkem mínus)	Změny kladné	Suma Změn záporných a Změn kladných	Změny záporné (žadovat se znaménkem mínus)	Změny kladné	limit 15 %	Suma abs. hodnot Změn záporných a Změn kladných	Změny kladné		
							22	23	24=22+23	25	26	27=25+26	28	29	30=28+29	31= 28 +29	32	33	34=32+33	35= 32 +33	36	37	38=(39/1)*100	39= 36 +37	40
16	17		18	19=22+25+26+32+36	20=23+26+29+33+37+40	21=19+20	22	23	24=22+23	25	26	27=25+26	28	29	30=28+29	31= 28 +29	32	33	34=32+33	35= 32 +33	36	37	38=(39/1)*100	39= 36 +37	40
				- 43 819 990,59	29 477 056,56	- 14 342 934,03	0,00	0,00	0,00	- 5 531 808,48	5 430 492,76	- 92 315,73	- 38 288 182,11	23 706 339,20	- 14 581 842,91	61 994 521,31	0,00	0,00	0,00	0,00	0,00	348 748,42	0,03%	348 748,42	0,00
300.1	1/1.3	SMB	Komárovské nádraží - Dornych - Kanalizace / Změna k...	- 1 061 626,07	771 770,79	- 289 855,28	0,00	0,00	0,00	- 1 061 626,07	771 770,79	- 289 855,28	- 1 061 626,07	771 770,79	- 289 855,28	1 633 396,88	0,00	0,00	0,00	0,00	0,00	0,00	0,00%	0,00	0,00
300.2	1/2.3	SMB	Dornych - Kanalizace	- 1 982 750,81	1 335 278,20	- 647 472,61	0,00	0,00	0,00	- 1 982 750,81	1 335 278,20	- 647 472,61	- 1 982 750,81	1 335 278,20	- 647 472,61	3 318 029,01	0,00	0,00	0,00	0,00	0,00	0,00	0,00%	0,00	0,00
300.3	1/3.3	SMB	Plotní 1. část - Kanalizace	- 2 080 284,49	1 361 395,79	- 718 888,70	0,00	0,00	0,00	- 2 080 284,49	1 361 395,79	- 718 888,70	- 2 080 284,49	1 361 395,79	- 718 888,70	3 441 690,28	0,00	0,00	0,00	0,00	0,00	0,00	0,00%	0,00	0,00
300.4	1/4.3	SMB	Dornych - Kanalizace	- 644 523,68	407 097,12	- 237 426,56	0,00	0,00	0,00	- 644 523,68	407 097,12	- 237 426,56	- 644 523,68	407 097,12	- 237 426,56	1 051 620,80	0,00	0,00	0,00	0,00	0,00	0,00	0,00%	0,00	0,00
130.3	1/5.5	SMB	Protihluková stěna cionu Dornych	0,00	348 748,42	348 748,42	0,00	0,00	0,00	0,00	348 748,42	348 748,42	0,00	348 748,42	348 748,42	0,00	0,00	0,00	0,00	0,00	0,00	0,00%	348 748,42	0,00	
100.1	1/6.3	SMB	Ul. Kovářská chodníky	- 711,42	5 505,27	4 793,85	0,00	0,00	0,00	- 711,42	5 505,27	4 793,85	- 711,42	5 505,27	4 793,85	6 216,69	0,00	0,00	0,00	0,00	0,00	0,00	0,00%	0,00	0,00
100.2	1/7.3	SMB	Ul. Dornych 2.část chodníky	- 7 860,00	5 038,34	- 2 821,66	0,00	0,00	0,00	- 7 860,00	5 038,34	- 2 821,66	- 7 860,00	5 038,34	- 2 821,66	12 896,34	0,00	0,00	0,00	0,00	0,00	0,00	0,00%	0,00	0,00
100.2	1/8.3	RSD	Křížovatka Dornych - Zvonarka komunikace	- 9 534,00	5 321,80	- 4 212,20	0,00	0,00	0,00	- 9 534,00	5 321,80	- 4 212,20	- 9 534,00	5 321,80	- 4 212,20	14 855,80	0,00	0,00	0,00	0,00	0,00	0,00	0,00%	0,00	0,00
100.4	1/6.3	RSD	Ul. Dornych - 3.část komunikace	- 10 573,20	6 352,00	- 4 221,20	0,00	0,00	0,00	- 10 573,20	6 352,00	- 4 221,20	- 10 573,20	6 352,00	- 4 221,20	16 925,00	0,00	0,00	0,00	0,00	0,00	0,00	0,00%	0,00	0,00
101.2	1/10.3	RSD	Dopravní značení - II. etapa	0,00	4 023,03	4 023,03	0,00	0,00	0,00	0,00	4 023,03	4 023,03	0,00	4 023,03	4 023,03	0,00	0,00	0,00	0,00	0,00	0,00	0,00%	0,00	0,00	
800.2	2/11.3	TB	Parovod 2xDN250 - Dornych	- 282 816,80	3 188 580,99	2 905 774,19	0,00	0,00	0,00	- 282 816,80	3 206 113,75	2 923 296,95	- 282 816,80	3 206 113,75	2 923 296,95	3 486 930,55	0,00	0,00	0,00	0,00	0,00	0,00	0,00%	0,00	0,00
100.1	2/12.3	SMB	Ul. Svatopetrská - Dornych 1.část chodníky	0,00	682 434,40	682 434,40	0,00	0,00	0,00	0,00	682 434,40	682 434,40	0,00	682 434,40	682 434,40	0,00	0,00	0,00	0,00	0,00	0,00	0,00%	0,00	0,00	
300.1	2/13.3	SMB	Komárovské nádraží - Dornych - Kanalizace	- 62 075,20	889 009,84	826 934,64	0,00	0,00	0,00	- 62 075,20	889 009,84	826 934,64	- 62 075,20	889 009,84	826 934,64	951 085,04	0,00	0,00	0,00	0,00	0,00	0,00	0,00%	0,00	0,00
100.1	2/14.2	RSD	Ul. Svatopetrská - Dornych 1.část komunikace	- 1 398 720,81	1 373 626,78	- 23 094,05	0,00	0,00	0,00	- 1 398 720,81	1 373 626,78	- 23 094,05	- 1 398 720,81	1 373 626,78	- 23 094,05	0,00	0,00	0,00	0,00	0,00	0,00	0,00%	0,00	0,00	
100.2	2/15.2	RSD	Ul. Dornych 2.část chodníky	- 2 571 231,95	2 528 186,30	- 43 045,65	0,00	0,00	0,00	- 2 571 231,95	2 528 186,30	- 43 045,65	- 2 571 231,95	2 528 186,30	- 43 045,65	0,00	0,00	0,00	0,00	0,00	0,00	0,00%	0,00	0,00	
100.2	2/16.2	RSD	Křížovatka Dornych - Zvonarka komunikace	- 822 006,80	612 184,31	- 209 822,49	0,00	0,00	0,00	- 822 006,80	612 184,31	- 209 822,49	- 822 006,80	612 184,31	- 209 822,49	0,00	0,00	0,00	0,00	0,00	0,00	0,00%	0,00	0,00	
100.2	2/17.2	RSD	Ul. Dornych 3.část komunikace	- 941 248,92	925 482,33	- 15 766,59	0,00	0,00	0,00	- 941 248,92	925 482,33	- 15 766,59	- 941 248,92	925 482,33	- 15 766,59	0,00	0,00	0,00	0,00	0,00	0,00	0,00%	0,00	0,00	
130.3	2/18.3	SMB	Demolice obl. Plotní č.8a k.ú.Tmítá č.p.768/18	0,00	5 453 450,78	5 453 450,78	0,00	0,00	0,00	0,00	5 453 450,78	5 453 450,78	0,00	5 453 450,78	5 453 450,78	0,00	0,00	0,00	0,00	0,00	0,00	0,00%	0,00	0,00	
130.3	2/19.3	SMB	Demolice obl. Plotní č.8a k.ú.Tmítá č.p.768/18	0,00	1 445 353,46	1 445 353,46	0,00	0,00	0,00	0,00	1 445 353,46	1 445 353,46	0,00	1 445 353,46	1 445 353,46	0,00	0,00	0,00	0,00	0,00	0,00	0,00%	0,00	0,00	
130.3	2/20.3	SMB	Demolice obl. Plotní č.8a k.ú.Tmítá č.p.768/18	0,00	1 555 706,48	1 555 706,48	0,00	0,00	0,00	0,00	1 555 706,48	1 555 706,48	0,00	1 555 706,48	1 555 706,48	0,00	0,00	0,00	0,00	0,00	0,00	0,00%	0,00	0,00	
701.1	2/21.3	RSD	Přeložky vedení E.ON	- 3 895 333,00	0,00	- 3 895 333,00	0,00	0,00	0,00	- 3 895 333,00	0,00	- 3 895 333,00	- 3 895 333,00	0,00	- 3 895 333,00	0,00	0,00	0,00	0,00	0,00	0,00	0,00%	0,00	0,00	
701.2	2/22.3	SMB	Přeložky vedení E.ON	- 5 413 681,00	0,00	- 5 413 681,00	0,00	0,00	0,00	- 5 413 681,00	0,00	- 5 413 681,00	- 5 413 681,00	0,00	- 5 413 681,00	0,00	0,00	0,00	0,00	0,00	0,00	0,00%	0,00	0,00	
701.3	2/23.3	SMB	Přeložky vedení E.ON	- 2 009 858,00	0,00	- 2 009 858,00	0,00	0,00	0,00	- 2 009 858,00	0,00	- 2 009 858,00	- 2 009 858,00	0,00	- 2 009 858,00	0,00	0,00	0,00	0,00	0,00	0,00	0,00%	0,00	0,00	
701.4	2/24.3	SMB	Přeložky vedení E.ON	- 6 014 646,00	0,00	- 6 014 646,00	0,00	0,00	0,00	- 6 014 646,00	0,00	- 6 014 646,00	- 6 014 646,00	0,00	- 6 014 646,00	0,00	0,00	0,00	0,00	0,00	0,00	0,00%	0,00	0,00	
801.1	2/25.3	SMB	Přeložky kabelů CETIN oblast Svatopetrská	- 5 140 338,96	0,00	- 5 140 338,96	0,00	0,00	0,00	- 5 140 338,96	0,00	- 5 140 338,96	- 5 140 338,96	0,00	- 5 140 338,96	0,00	0,00	0,00	0,00	0,00	0,00	0,00%	0,00	0,00	
801.1	2/26.3	RSD	Přeložky kabelů CETIN oblast Svatopetrská	- 2 418 983,04	0,00	- 2 418 983,04	0,00	0,00	0,00	- 2 418 983,04	0,00	- 2 418 983,04	- 2 418 983,04	0,00	- 2 418 983,04	0,00	0,00	0,00	0,00	0,00	0,00	0,00%	0,00	0,00	
802.1	2/27.3	SMB	Přeložky kabelů UPC oblast Svatopetrská	- 4 253 048,91	0,00	- 4 253 048,91	0,00	0,00	0,00	- 4 253 048,91	0,00	- 4 253 048,91	- 4 253 048,91	0,00	- 4 253 048,91	0,00	0,00	0,00	0,00	0,00	0,00	0,00%	0,00	0,00	
802.2	2/28.3	RSD	Přeložky kabelů UPC Dornych	- 2 999 539,53	0,00	- 2 999 539,53	0,00	0,00	0,00	- 2 999 539,53	0,00	- 2 999 539,53	- 2 999 539,53	0,00	- 2 999 539,53	0,00	0,00	0,00	0,00	0,00	0,00	0,00%	0,00	0,00	
500.1	2/29.3	SMB	STL přeložky Svatopetrská - Dornych	0,00	225 108,33	225 108,33	0,00	0,00	0,00	0,00	225 108,33	225 108,33	0,00	225 108,33	225 108,33	0,00	0,00</								





Evidenční číslo (naše zn.): 015/2019

Vyřizuje: 

Počet stran 1

Počet výtisků 2

Výtisk číslo

Klasifikace PI

## Pokyn správce stavby č.15 Tramvaj Plotní – soubor staveb – etapa 2-4

### Zhotovitel

Obchodní jméno **IMOS Brno, a.s.**

Sídlo **Olomoucká 704/174**

Funkce **Hlavní stavbyvedoucí**

Jméno 

V souladu s ustanovením Pod-článku 13.1. Právo na variaci Smluvních podmínek pro výstavbu pozemních a inženýrských staveb projektovaných objednatelům ve znění Zvláštních podmínek Správce stavby vydává Zhotoviteli stavby pokyn:

### NÁZEV

Správce stavby, po projednání s jedním z investorů stavby, SMB, vydává zhotoviteli pokyn na předložení návrhu k variaci:

- projednání dopravně inženýrského opatření (DIO) pro provizorní obslužné komunikace v místech souběhu ulic Dornych – Plotní a Dornych – Svatopetrská.
- zajištění projektové dokumentace provizorních obslužných komunikací v místech souběhu ulic Dornych – Plotní a Dornych – Svatopetrská.
- předložení cenového ocenění těchto provizorních komunikací – ocenění variace

### Přílohy

číslo	Název
	Bez příloh

### Rozdělovník

Vyhotoveno ve 2 výtiscích, každý o 1 straně (stranách).

výtisk číslo	Adresát
1	Správce stavby
2	Zhotovitel

Datum 15.3.2019

  
Správce stavby

Jméno  
funkce

PŘEVZAL: 15.3.2019 



Tramvaj Plotní - soubor staveb - etapa 2-4

**NAVRH DOPRAVNĚ INŽENÝRSKÉHO  
OPATŘENÍ: DORNYCH - SVATOPETRSKÁ  
Varianta 2) - příloha č. 12**

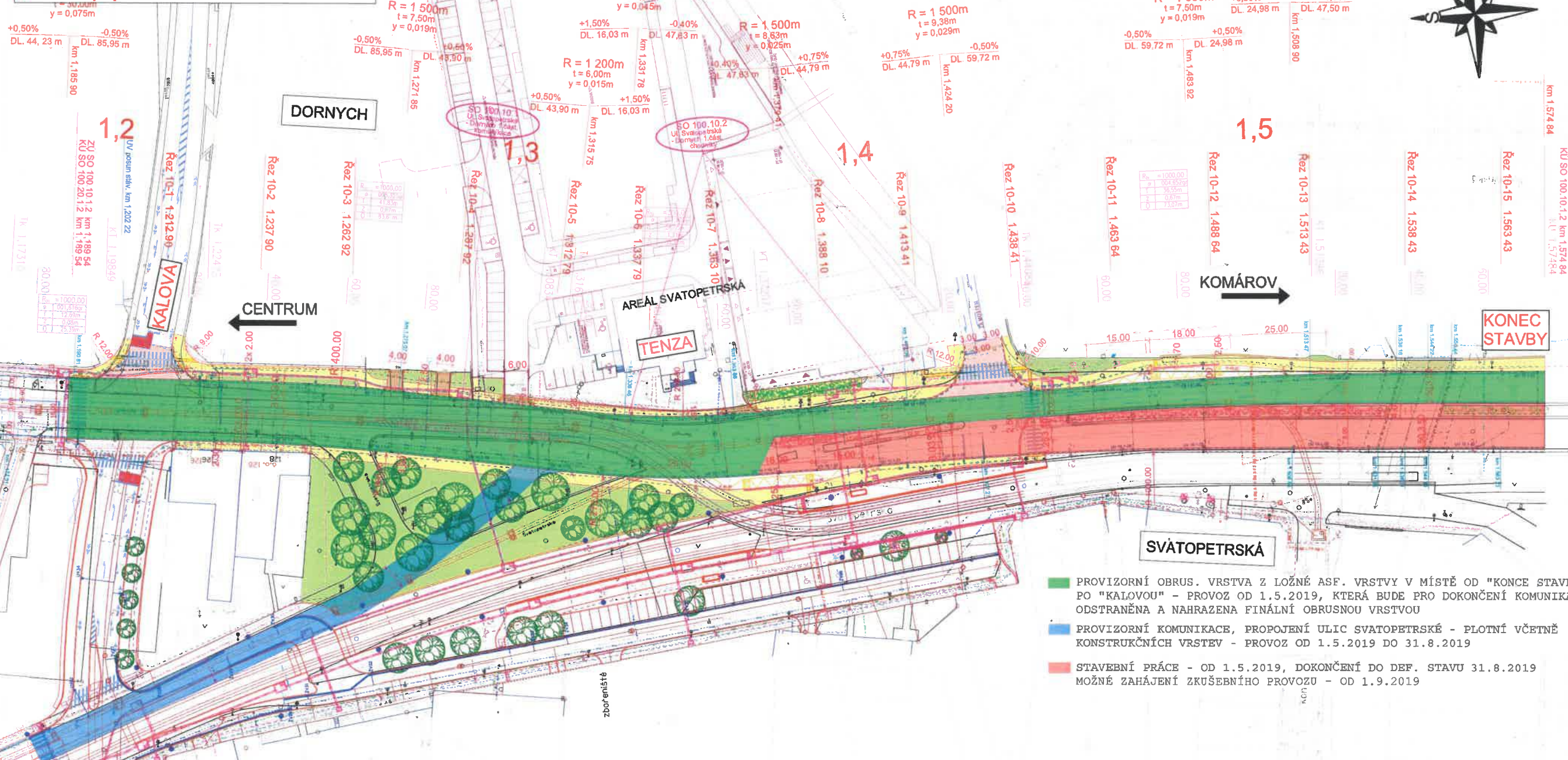

- LEGENDA:**
- CHODNÍK (bet. dlažba)
  - RELIÉFNÍ DLAŽBA
  - VODICÍ LINE Z OŘÁDKOVÉ DLAŽBY
  - BETON. DLAŽBA ČERVENÁ
  - VOZOVKA (asfalt)
  - VJEZD (bet. dlažba)
  - ZELEŇ (zastavení/okrasování)
  - CHODNÍK (ty asfalt)
  - BETONOVÝ OBRUBNÍK SILNIČNÍ 15/25
  - NÁJEZDOVÝ OBRUBNÍK 15/15
  - CHODNÍKOVÝ OBRUBNÍK 10/25
  - PODÉLNÍ TRATVICOV
  - POSUN STAV. UV: PRODLOUŽENÍ PŘÍPOJKY
  - PŘÍDLAŽBA PODÉL OBRUBNÍKU
  - SMĚR TOKU BRÁZKOVÉ VODY
- LEGENDA SOUVISEJÍCÍCH SO:**
- STÁVAJÍCÍ SÍTĚ
  - KANALIZACE
  - VODOVOD
  - PLYNOVOD
  - KABELOVOD
  - KABELY E.ON NN/VN
  - VEŘEJNÉ OSVĚTLENÍ
  - KABELY DPMB NAPĚTOVÉ
  - KABELY DPMB, BKOM SDĚLOVACÍ
  - KABELY BŠZ
  - SDĚLOVACÍ ZAŘÍZENÍ
  - KABELY LIPC
  - KABELY CETIN
  - NÁHRADNÍ VÝSADBA
  - PORTÁLY DZ

- PROVIZORNÍ OBRUS. VRSTVA Z LOŽNÉ ASF. VRSTVY V MÍSTĚ OD "KONCE STAVBY" PO "KALOVOU" - PROVOZ OD 1.5.2019, KTERÁ BUDE PRO DOKONČENÍ KOMUNIKACE ODSTRANĚNA A NAHRAZENA FINÁLNÍ OBRUSNOU VRSTVOU
- PROVIZORNÍ KOMUNIKACE, PROPOJENÍ ULIC SVATOPETRSKÉ - PLOTNÍ VČETNĚ KONSTRUKČNÍCH VRSTEV - PROVOZ OD 1.5.2019 DO 31.8.2019
- STAVEBNÍ PRÁCE - OD 1.5.2019, DOKONČENÍ DO DEF. STAVU 31.8.2019  
MOŽNÉ ZAHÁJENÍ ZKUŠEBNÍHO PROVOZU - OD 1.9.2019

