



## Krycí list ZBV

Název a evidenční číslo Stavby:

**Tramvaj Plotní - soubor staveb - etapa 2-4**

Název stavebního objektu/provozního souboru (SO/PS):

**Ul. Svatopetrská - Dorných 1.část, chodníky**

Číslo SO/PS /

/ číslo Změny SO/PS:

**SO 100.10.2/1**

Číslo ZBV:

**2/12.3**

Objednatel: Statutární město Brno  
 Dominikánské náměstí 196/1, 602 00 Brno  
 IČ: 449 927 85

Ředitelství silnic a dálnic ČR  
 Na Pankráci 546/56, 140 00 Praha 4  
 IČ: 659 933 90

Dopravní podnik města Brna, a.s.  
 Hlinky 64/151, Pisárky, 603 00 Brno  
 IČ: 255 088 81

Teplárny Brno, a.s.  
 Okružní 828/25, Lesná, 638 00 Brno  
 IČ: 463 475 34

Zhotovitel: Společnost "Výstavba Tramvajové tratě Plotní"  
 Olomoucká 704/174, Černovice, 627 00 Brno  
 IČ: 253 22 257

## Rekapitulace ZBV č. 2/12.3 dle Skupin 1, 2, 3, 4, 5 a 6

Údaje v Kč bez DPH:

část ZBV č.	Cena navrhovaných Změn záporných	Cena navrhovaných Změn kladných	Cena navrhovaných Změn záporných a Změn kladných celkem
2/12.1	0,00	0,00	0,00

Údaje v Kč bez DPH:

část ZBV č.	Cena navrhovaných Změn záporných	Cena navrhovaných Změn kladných	Cena navrhovaných Změn záporných a Změn kladných celkem
2/12.2	0,00	0,00	0,00

Údaje v Kč bez DPH:

část ZBV č.	Cena navrhovaných Změn záporných	Cena navrhovaných Změn kladných	Cena navrhovaných Změn záporných a Změn kladných celkem
2/12.3	0,00	682 434,40	682 434,40

Údaje v Kč bez DPH:

část ZBV č.	Cena navrhovaných Změn záporných	Cena navrhovaných Změn kladných	Cena navrhovaných Změn záporných a Změn kladných celkem
2/12.4	0,00	0,00	0,00

Údaje v Kč bez DPH:

část ZBV č.	Cena navrhovaných Změn záporných	Cena navrhovaných Změn kladných	Cena navrhovaných Změn záporných a Změn kladných celkem
2/12.5	0,00	0,00	0,00

Údaje v Kč bez DPH:

část ZBV č.	Cena navrhovaných Změn záporných	Cena navrhovaných Změn kladných	Cena navrhovaných Změn záporných a Změn kladných celkem
2/12.6	0,00	0,00	0,00

Údaje v Kč bez DPH:

Suma ZBV č.	Cena navrhovaných Změn záporných	Cena navrhovaných Změn kladných	Cena navrhovaných Změn záporných a Změn kladných celkem
2/12	0,00	682 434,40	682 434,40

ZBV - krycí list

Číslo paré:

7

**Průvodní list zařazení změny do skupiny**

pro ZBV číslo: 2/12.3

Věcně příslušný útvar:	Statutární město Brno
Název stavby:	Tramvaj Plotní – soubor staveb – etapa 2-4
Číslo SO/PS / číslo Změny SO/PS:	SO 100.10.2/1
Název SO/PS:	Ul. Svatopetrská – Dornych 1.část, chodníky

Údaje jsou zpracovány ke dni vzniku Změny:

Přijatá smluvní částka (bez Rezervy a DPH):	<b>1 197 447 545,43 Kč;</b>
Celková cena SO/PS dle Smlouvy:	3 651 332,86 Kč (bez DPH)
Orientač. cena navrhovaných Změn záporných:	0,00 Kč, 0,00 % z ceny SO/PS dle Smlouvy
Orientační cena navrhovaných Změn kladných:	682 434,40 Kč, 18,69 % z ceny SO/PS dle Smlouvy
Aktuální orientační smluvní částka:	1 199 488 420,11 Kč, 100,17 % z Přijaté smluvní částky

Stručný popis Změny, popis původního řešení (např. dle PDPS), včetně jejich vzájemného porovnání, posouzení možnosti vzniku řetězení Změn a možnosti vzniku Smluvních kompenzačních nároků (Claimy):

Tato změna řeší změny ve stavebním objektu SO 100.10.2.

**Semafor Svatopetrská**

Změna byla vyvolána na základě požadavku objednatele Statutárního města Brna vydaného prostřednictvím Pokynu správce stavby ze dne 29.3.2018 (příloha č. 12), aby bylo, v rámci stavebního objektu SO 100.30.2 v místě náhradní zastávky MHD "Konopná" - silnice I/41, ulice Svatopetrská, dočasně umístěno světelně signalizační zařízení s poptávkou pro chodce pro zajištění dočasného přechodu pro chodce. Předpokládaná doba umístění dočasného SSZ je od 5.4.2018 do 30.9.2019, což je 543 dnů.

Vzhledem k příčině vzniku řešených změn lze říci, že Změny nevyvolají řetězení Změn a zároveň Změny nevyvolají vznik odpovědnostních závazků objednavatele, respektive vznik Smluvních kompenzačních nároků.

**ZDŮVODNĚNÍ PRO ZMĚNY ZÁPORNÉ:** Z jakých důvodů Změny záporné vznikají, včetně posouzení možnosti vzniku podstatné Změny záporné, která by umožnila účast jiných dodavatelů nebo by mohla mít vliv na výběr dodavatele (pořadí nabídek jednotlivých uchazečů) (viz § 16 a § 17 této Směrnice):  
Změny záporné nejsou vyvolány.

**JEDNÁ SE O ZMĚNU NEPODSTATNOU DLE § 222, ODS. (3) ZZVZ:**  
(NEHODÍCÍ SE ŠKRTNĚTE A HODÍCÍ SE PODTRHNĚTE)

ANO / NE

**ZDŮVODNĚNÍ PRO SKUPINU 3 - Nepředvídané změny** (dle § 222, odst. (6) ZZVZ): Uveďte důvody pro zařazení do této Skupiny.

Tato změna řeší změny ve stavebním objektu SO 100.10.2.

**Dílkí Změna č. 1: Semafor Svatopetrská**

Na základě požadavku objednatele Statutárního města Brna vydaného prostřednictvím Pokynu správce stavby ze dne 29.3.2018 (příloha č. 12) bylo, v rámci stavebního objektu SO 100.10.2 v místě náhradní zastávky MHD "Konopná" - silnice I/41, ulice Svatopetrská, dočasně umístěno světelně signalizační zařízení s poptávkou pro chodce pro zajištění dočasného přechodu pro chodce. Předpokládaná doba umístění dočasného SSZ je od 5.4.2018 do 30.9.2019, což je 543 dnů.

Toto opatření nebylo součástí VD-ZDS, a to z důvodu, že tento požadavek vyvstal až v průběhu realizace prací, a po instalaci schváleného provizorního dopravního značení. Proto projektant ani zhotovitel nemohl tuto skutečnost předpokládat.

Změněné množství položek souvisejících se Změnou:

501	999014	Pronájem výstroje provizorního SSZ		
		změna množství:	393,000 den	100,00 %
502	999015	Denní paušál údržby provizorního SSZ		
		změna množství:	393,000 den	100,00 %
503	999016	Projekt dopravního značení, včetně schválení		
		změna množství:	1,000 kpl	100,00 %
504	999017	Montáž dopravního značení		
		změna množství:	1,000 kpl	100,00 %

505	999018	Přesun dopravního značení při změně etapy změna množství: 1,000 kpl	100,00 %
506	999019	Demontáž dopravního značení změna množství: 1,000 kpl	100,00 %

**ZPRACOVATEL:**

Správce stavby

Jméno: [REDACTED]

Podpis: [REDACTED]

datum: 18. 03. 2019

**SCHVALOVATEL - ŘEDITEL VĚCNĚ PŘÍSLUŠNÉHO ÚTVÁŘU:**

Statutární město Brno

Jméno: [REDACTED]

Podpis: [REDACTED]

datum: 4-04-2019

## Změnový list

Název a evidenční číslo Stavby: <b>Tramvaj Plotní - soubor staveb - etapa 2-4</b> Název stavebního objektu/provozního souboru (SO/PS): <b>Ul. Svatopetrská - Dorných 1.část, chodníky</b>	Číslo SO/PS / číslo Změny SO/PS: <b>SO 100.10.2/1</b>	Číslo ZBV: <b>2/12.3</b>
--	---	-----------------------------

Strany smlouvy o dílo na realizaci výše uvedené Stavby uzavřené dne 18.12.2017 (dále jen Smlouva):

**Objednatel:**

Statutární město Brno se sídlem Dominikánské náměstí 196/1, 602 00 Brno  
Ředitelství silnic a dálnic ČR se sídlem Na Pankráci 546/56, 140 00 Praha 4  
Dopravní podnik města Brna, a.s. se sídlem Hlinky 64/151, Pisárky, 603 00 Brno  
Teplárny Brno, a.s., se sídlem Okružní 828/25, Lesná, 638 00 Brno

**Zhotovitel:** Společnost "Výstavba tramvajové tratě Plotní" se sídlem Olomoucká 704/174, Černovice, 627 00 Brno

Přílohy Změnového listu:  Rozpis ocenění změn položek	Paré č.	Příjemce
	1	Správce stavby (v elektronické verzi Intranet ŘSD ČR)
	2	Zhotovitel
	3	Projektant
	4-7	Objednatel

Iniciátor změny: Objednatel

**Popis Změny:**

Tato změna řeší změny ve stavebním objektu SO 100.10.2.

**Semafor Svatopetrská**

Na základě požadavku objednatele Statutárního města Brna vydaného prostřednictvím Pokynu správce stavby ze dne 29.3.2018 (příloha č. 12) bylo, v rámci stavebního objektu SO 100.10.2 v místě náhradní zastávky MHD "Konopná" - silnice I/41, ulice Svatopetrská, dočasně umístěno světelné signalizační zařízení s poplávku pro chodce pro zajištění dočasného přechodu pro chodce. Předpokládaná doba umístění dočasného SSZ je od 5.4.2018 do 30.9.2019, což je 543 dnů.

Toto opatření nebylo součástí VD-ZDS, a to z důvodu, že tento požadavek vyvstal až v průběhu realizace prací, a po instalaci schváleného provizorního dopravního značení. Proto projektant ani zhotovitel nemohl tuto skutečnost předpokládat.

## Údaje v Kč bez DPH:

Cena navrhovaných Změn záporných	Cena navrhovaných Změn kladných	Cena navrhovaných Změn záporných a Změn kladných celkem
<b>0,00</b>	<b>682 434,40</b>	<b>682 434,40</b>

**Podpis vyjadřuje souhlas se Změnou:**

Projektant (autorský dozor)	jméno	datum	podpis
Funkce zaměstnance ŘSD ČR určeného v rámci organizační struktury věcně příslušného útvaru k vyjádření k ZBV	jméno	datum	podpis
Supervize	jméno	datum	
Správce stavby	jméno	datum	podpis
Objednatel a Zhotovitel se dohodli, že u výše uvedeného SO/PS, který je součástí výše uvedené Stavby, budou provedeny v souladu s § 222 ZZZV Změny, jež jsou podrobně popsány, zdůvodněny, dokladovány a oceněny v dokumentaci Změny, jejíž součástí je i tento Změnový list. V ostatním zůstávají práva a povinnosti Objednatele a Zhotovitele sjednané ve Smlouvě nedotčeny. Smluvní strany shodně prohlašují, že Změny dle tohoto Změnového listu nejsou zlepšením dle čl. 13.2 Smluvních podmínek. Na důkaz toho připojují příslušné osoby oprávněné jednat jménem nebo v zastoupení Objednatele a Zhotovitele své podpisy.			
Statutární město Brno (Oprávněná osoba objednatele)	jméno	datum	podpis
Zhotovitel	jméno	datum	podpis

Číslo paré:

7

**ZÁPIS**

o projednání ocenění soupisu prací a ceny stavebního objektu/provozního souboru (SO/PS)  
pro celou ZBV číslo: 2/12.3

Název Stavby: Tramvaj Plotní - soubor staveb - etapa 2-4	Skupina 3
Číslo SO/PS / číslo Změny SO/PS: SO 100.10.2/1	
Název stavebního objektu/provozního souboru (SO/PS): Ul. Svatopetrská - Dornych 1.část, chodníky	

Údaje v Kč bez DPH

Cena SO/PS dle Smlouvy
1 - zadat
3 651 332,86

Poznámka: Cenu všech Změn záporných v předchozích Změnách na SO/PS a cenu navrhovaných Změn záporných na SO/PS je nutno zadávat se znaménkem mínus (-).

Cena SO/PS v předchozích ZBV:

Údaje v Kč bez DPH

	Cena všech Změn záporných v předchozích Změnách na SO/PS	Cena všech Změn kladných v předchozích Změnách na SO/PS	Cena SO/PS po všech předchozích Změnách	Rozdíl ceny SO/PS po všech předchozích Změnách a ve Smlouvě
2	3 - zadat	4 - zadat	5=1+3+4	6=5-1
stavební/montážní práce	0,00	0,00	3 651 332,86	0,00

Cena SO/PS v této ZBV a po této ZBV:

Údaje v Kč bez DPH

	Cena navrhovaných Změn záporných na SO/PS	Cena navrhovaných Změn kladných na SO/PS	Cena všech Změn kladných na SO/PS (předchozích a navrhovaných)	Cena všech Změn kladných na SO/PS k ceně SO/PS dle Smlouvy v %
7	8 - zadat	9 - zadat	10=4+9	11=(10/1)*100
stavební/montážní práce	0,00	682 434,40	682 434,40	18,69%

Cena SO/PS po této ZBV:

Údaje v Kč bez DPH

	Cena všech Změn záporných na SO/PS (předchozích a navrhovaných)	Cena SO/PS po této Změně	Rozdíl ceny SO/PS po této Změně oproti ceně SO/PS dle Smlouvy	Rozdíl ceny SO/PS po této Změně oproti ceně SO/PS dle Smlouvy v %
12	13=3+8	14=1+13+10	15=14-1	16=(15/1)*100
stavební/montážní práce	0,00	4 333 767,26	682 434,40	18,69%

Vyjádření (souhlasím x nesouhlasím), jméno, datum, podpis

Zhotovitel (stavbyvedoucí):

SOUHLASÍM  
07. 03. 2019

Projektant (autorský dozor):

SOUHLASÍM  
14.3.2019

Správce stavby

18. 03.

SOUHLASÍM

Statutární město Brno

SOUHLASÍM  
4 - 04 - 2019

ZMĚNA SOUPISU PRACÍ (SO/PS) č. SO 100-10.2/1													
Rozpis ocenění Změn položek - pro ZBV číslo: 2/12.3													
Evidenční číslo a název stavby: Tramvaj Plotní - soubor staveb - etapa 2-4													
Číslo a název SO/PS: SO 100.10.2 Ul. Svatopetrská - Dorných 1.část, chodníky													
Číslo a název rozpočtu: SO 100.10.2-1 Ul. Svatopetrská - Dorných 1.část, chodníky													
Poř. č. pol.	Kód položky	Název položky	m.j.	Množství Smlouvě 1 a 2	Množství ve Změně	Množství rozdílu	Cena za m.j. v Kč	Cena celkem ve Smlouvě v Kč	Změny záporné v Kč	Změny kladné v Kč	Cena celkem ve Změně v Kč	Rozdíl cen celkem v Kč	Rozdíl cen celkem v %
Skupina Změn: 3													
1		<b>Zemní práce</b>											
1	122102201R00	Odkopávky a prokopávky pro silnice v horninách 1 a 2 do 100 m3	m3	35,000	167,500	0,000	74,00	2 590,00	0,00	0,00	2 590,00	0,00	0,00%
2	122202202R00	Odkopávky a prokopávky pro silnice v hornině 3 přes 100 do 1 000 m3	m3	167,500	167,500	0,000	78,00	13 065,00	0,00	0,00	13 065,00	0,00	0,00%
3	122302202R00	Odkopávky a prokopávky pro silnice v hornině 4 přes 100 do 1 000 m3	m3	389,660	389,660	0,000	86,00	33 510,76	0,00	0,00	33 510,76	0,00	0,00%
4	162301102R00	Vodorovné přemístění výkopku z horniny 1 až 4, na vzdálenost přes 500 do 1 000 m	m3	592,160	592,160	0,000	159,00	94 153,44	0,00	0,00	94 153,44	0,00	0,00%
5	162701109R00	Vodorovné přemístění výkopku příplatek k ceně za každých dalších i započatých 1 000 m přes 10 000 m z horniny 1 až 4	m3	2 960,800	2 960,800	0,000	1,00	2 960,80	0,00	0,00	2 960,80	0,00	0,00%
6	171101111R00	Uložení sypaniny do násypů zhutněných z hornin nesoudržných sypkých s relativní ulehlostí (d) 0,9 nebo v aktivní zóně	m3	167,500	167,500	0,000	139,00	23 282,50	0,00	0,00	23 282,50	0,00	0,00%
7	171201101R00	Uložení sypaniny do násypů nezhutněných	m3	556,500	556,500	0,000	139,00	77 353,50	0,00	0,00	77 353,50	0,00	0,00%
8	181101102R00	Úprava pláně v zářezech v hornině 1 až 4, se zhutněním	m2	2 232,500	2 232,500	0,000	13,00	29 022,50	0,00	0,00	29 022,50	0,00	0,00%
9	199000002R00	Poplatky za skládku horniny 1- 4	m3	592,160	592,160	0,000	89,00	52 702,24	0,00	0,00	52 702,24	0,00	0,00%
10	58330002.R	Zemina stabilizační vhodná do násypu	t	974,432	974,432	0,000	133,00	129 599,39	0,00	0,00	129 599,39	0,00	0,00%
11	58344209R	štrčkodř frakce 0,0 až 125,0 mm; třída B	t	310,545	310,545	0,000	227,00	70 493,72	0,00	0,00	70 493,72	0,00	0,00%
1		<b>Zemní práce</b>						<b>528 733,85</b>	<b>0,00</b>	<b>0,00</b>	<b>528 733,85</b>	<b>0,00</b>	<b>0,00%</b>
18		<b>Povrchové úpravy terénu</b>											
12	180402111R00	Založení trávníku parkového výševem v rovině	m2	2 734,000	2 734,000	0,000	17,00	46 478,00	0,00	0,00	46 478,00	0,00	0,00%
13	181101101R00	Úprava pláně v zářezech v hornině 1 až 4, bez zhutnění	m2	2 830,000	2 830,000	0,000	8,00	22 640,00	0,00	0,00	22 640,00	0,00	0,00%
14	181301112R00	Rozproštění a urovňování ornice v rovině v souvislé ploše přes 500 m2, tloušťka vrstvy přes 100 do 150 mm	m2	2 830,000	2 830,000	0,000	29,00	82 070,00	0,00	0,00	82 070,00	0,00	0,00%
15	00572410R	směs travní parková, pro mírnou zátěž	kg	84,481	84,481	0,000	136,00	11 489,36	0,00	0,00	11 489,36	0,00	0,00%
16	10364200R	ornice pro pozemkové úpravy	m3	437,235	437,235	0,000	417,00	182 327,00	0,00	0,00	182 327,00	0,00	0,00%
18		<b>Povrchové úpravy terénu</b>						<b>345 004,36</b>	<b>0,00</b>	<b>0,00</b>	<b>345 004,36</b>	<b>0,00</b>	<b>0,00%</b>

Poř. č. pol.	Kód položky	Název položky	m.j.	Množství ve Smlouvě	Množství ve Změně	Množství rozdílu	Cena za m.j. v Kč	Cena celkem ve Smlouvě v Kč	Změny záporné v Kč	Změny kladné v Kč	Cena celkem ve Změně v Kč	Rozdíl cen celkem v	
												Kč	%
1	2	3	4	5	6	7	8	9	10	11	12	13	14
21	211971110R00	Úprava podloží a základ.spáry	m2	46,500	46,500	0,000	8,00	372,00	0,00	0,00	372,00	0,00	0,00%
18	212752112T00	Trativody z drenážních flex trubek, lože, DN 100 mm	m	31,000	31,000	0,000	198,00	6 138,00	0,00	0,00	6 138,00	0,00	0,00%
19	69370518R	geotextilie POP; funkce separační, ochranná, výztužná, filtrační; plošná hmotnost 400 g/m2	m2	51,150	51,150	0,000	31,00	1 585,65	0,00	0,00	1 585,65	0,00	0,00%
21		Úprava podloží a základ.spáry						8 095,65	0,00	0,00	8 095,65	0,00	0,00%
3		Svislé a kompletní konstrukce											
20	388993000RPO	Chráníčka kabelu z korug. PE 63, bet. mazanina, zemní práce	m	64,000	64,000	0,000	308,00	19 712,00	0,00	0,00	19 712,00	0,00	0,00%
21	388994000RPO	Chráníčka kabelu z korug. PE 110, bet. mazanina, zemní práce	m	156,000	156,000	0,000	370,00	57 720,00	0,00	0,00	57 720,00	0,00	0,00%
22	388995000RPO	Chráníčka kabelu z korug. PE 160, bet. mazanina, zemní práce	m	29,000	29,000	0,000	432,00	12 528,00	0,00	0,00	12 528,00	0,00	0,00%
3		Svislé a kompletní konstrukce						89 960,00	0,00	0,00	89 960,00	0,00	0,00%
5		Komunikace											
23	56483111R00	Podklad ze šterkodrti s rozprostřením a zhutněním tloušťka po zhutnění 100 mm	m2	1 819,500	1 819,500	0,000	71,00	129 184,50	0,00	0,00	129 184,50	0,00	0,00%
24	56485111R00	Podklad ze šterkodrti s rozprostřením a zhutněním tloušťka po zhutnění 150 mm	m2	1 897,500	1 897,500	0,000	107,00	203 032,50	0,00	0,00	203 032,50	0,00	0,00%
25	56487111R00	Podklad ze šterkodrti s rozprostřením a zhutněním tloušťka po zhutnění 250 mm	m2	335,000	335,000	0,000	178,00	59 630,00	0,00	0,00	59 630,00	0,00	0,00%
26	56517121R00	Podklad z kameniva obaleného asfaltem v pruhu šířky přes 3 m, třídy 1, tloušťka po zhutnění 100 mm	m2	335,000	335,000	0,000	280,00	93 800,00	0,00	0,00	93 800,00	0,00	0,00%
27	567122114R00	Podklad z kameniva zpevněného cementem KZC 1, tloušťka po zhutnění 150 mm	m2	78,000	78,000	0,000	249,00	19 422,00	0,00	0,00	19 422,00	0,00	0,00%
28	567132115R00	Podklad z kameniva zpevněného cementem KZC 1, tloušťka po zhutnění 200 mm	m2	335,000	335,000	0,000	332,00	111 220,00	0,00	0,00	111 220,00	0,00	0,00%
29	573111112R00	Postřik živičný infiltrační s posypem kamenivem v množství 1 kg/m2	m2	335,000	335,000	0,000	18,00	6 030,00	0,00	0,00	6 030,00	0,00	0,00%
30	573231110R00	Postřik živičný spojovací bez posypu kamenivem z emulze, v množství od 0,3 do 0,5 kg/m2	m2	685,000	685,000	0,000	12,00	8 220,00	0,00	0,00	8 220,00	0,00	0,00%



Poř. č. př.	Kód položky 2	Název položky 3	m.j. 4	Množství ve Smlouvě 5	Množství ve Změně 6	Množství rozdílu 7	Cena za m.j. v Kč 8	Cena celkem ve Smlouvě v Kč 9	Změny záporné v Kč 10	Změny kladné v Kč 11	Cena celkem ve Změně v Kč 12	Rozdíl cen celkem v Kč 13	Rozdíl cen celkem v % 14
31	577115126R00	Beton asfaltový z modifikovaného asfaltu v pruhu šířky přes 3 m, ACL 22 S, tloušťky 70 mm, plochy přes 1000 m <sup>2</sup>	m <sup>2</sup>	335,000	335,000	0,000	254,00	85 090,00	0,00	0,00	85 090,00	0,00	0,00%
32	578131111R00	Litý asfalt z kameniva v pruhu šířky do 3 m, jemnozrnny, tloušťky 30 mm	m <sup>2</sup>	15,000	15,000	0,000	393,00	5 895,00	0,00	0,00	5 895,00	0,00	0,00%
33	596215021R00	Kladení zámkové dlažby do drté tloušťka dlažby 60 mm, tloušťka lože 40 mm	m <sup>2</sup>	1 834,500	1 834,500	0,000	191,00	350 389,50	0,00	0,00	350 389,50	0,00	0,00%
34	596215040R00	Kladení zámkové dlažby do drté tloušťka dlažby 80 mm, tloušťka lože 40 mm	m <sup>2</sup>	78,000	78,000	0,000	193,00	15 054,00	0,00	0,00	15 054,00	0,00	0,00%
35	576111125T00	Koberec asfaltový se sníženou hlučností, 4 cm	m <sup>2</sup>	335,000	335,000	0,000	213,00	71 355,00	0,00	0,00	71 355,00	0,00	0,00%
36	599141110T00	Zaliti spáry asfalt, modifikovanou záplivkou	m	30,000	30,000	0,000	121,00	3 630,00	0,00	0,00	3 630,00	0,00	0,00%
37	592451151R	dlažba betonová dvourstvá, skladebná; obdélník; dlaždice pro nevidomé; červená; l = 200 mm; š = 100 mm; tl. 60,0 mm	m <sup>2</sup>	45,450	45,450	0,000	315,00	14 316,75	0,00	0,00	14 316,75	0,00	0,00%
38	592451158R	dlažba betonová dvourstvá, skladebná; obdélník; dlaždice pro nevidomé; červená; l = 200 mm; š = 100 mm; tl. 80,0 mm	m <sup>2</sup>	4,040	4,040	0,000	381,00	1 539,24	0,00	0,00	1 539,24	0,00	0,00%
39	592451170R	dlažba betonová dvourstvá; obdélník; šedá; l = 200 mm; š = 100 mm; tl. 80,0 mm	m <sup>2</sup>	73,882	73,882	0,000	205,00	15 145,71	0,00	0,00	15 145,71	0,00	0,00%
40	592452630R	dlažba betonová dvourstvá; čtverec; šedá; l = 200 mm; š = 200 mm; tl. 60,0 mm	m <sup>2</sup>	1 744,270	1 744,270	0,000	167,00	291 293,09	0,00	0,00	291 293,09	0,00	0,00%
41	59245266R	dlažba betonová dvourstvá; obdélník; písková, červená, hnědá, karamel, antracit; l = 200 mm; š = 100 mm; tl. 80,0 mm	m <sup>2</sup>	11,969	11,969	0,000	266,00	3 183,62	0,00	0,00	3 183,62	0,00	0,00%
42	59245270P	Dlažba betonová drážková tl.6 cm šedá	m <sup>2</sup>	52,015	52,015	0,000	512,00	26 631,68	0,00	0,00	26 631,68	0,00	0,00%
5		<b>Komunikace</b>						<b>1 514 062,59</b>	<b>0,00</b>	<b>0,00</b>	<b>1 514 062,59</b>	<b>0,00</b>	<b>0,00%</b>
6		<b>Úpravy povrchu, podlahy</b>											
43	622423721R00	Oprava vnějších omítek vápenných štukových stupně členitosti 3 v množství opravované plochy přes 65 do 80 %	m <sup>2</sup>	10,800	10,800	0,000	451,00	4 870,80	0,00	0,00	4 870,80	0,00	0,00%
6		<b>Úpravy povrchu, podlahy</b>						<b>4 870,80</b>	<b>0,00</b>	<b>0,00</b>	<b>4 870,80</b>	<b>0,00</b>	<b>0,00%</b>
8		<b>Trubní vedení</b>											
44	899201111R00	Osazení mříží litinových o hmotnost jednotlivě do 50 kg	kus	1,000	1,000	0,000	691,00	691,00	0,00	0,00	691,00	0,00	0,00%
45	831260014RA0	Kanalizace z trub kameninových DN 150, hloubka 1,2 m	m	2,000	2,000	0,000	2 775,00	5 550,00	0,00	0,00	5 550,00	0,00	0,00%

Poř. č. pol.	Kód položky	Název položky	m.j.	Množství ve Smlouvě	Množství ve Změně	Množství rozdílu	Cena za m.j. v Kč	Cena celkem ve Smlouvě v Kč	Změny záporné v Kč	Změny kladné v Kč	Cena celkem ve		Rozdíl cen celkem v %
											9	12	
46	894410000RPO	Zřízení vpusti uliční z betonových dílců včetně dodávky dílců a zemních prací, přesun vpusti	kus	1,000	1,000	0,000	15 478,00	15 478,00	0,00	0,00	15 478,00	0,00	0,00%
<b>8</b>		<b>Trubní vedení</b>						<b>21 719,00</b>	<b>0,00</b>	<b>0,00</b>	<b>21 719,00</b>	<b>0,00</b>	<b>0,00%</b>
<b>91</b>		<b>Doplnující práce na komunikaci</b>											
47	916261111R00	Osazení silniční obruby z dlažebních kostek z kostek drobných, s boční opěrou z betonu prostého, do lože z betonu prostého C 12/15	m	87,000	87,000	0,000	151,00	13 137,00	0,00	0,00	13 137,00	0,00	0,00%
48	917862111R00	Osazení silničního nebo chodníkového obrubniku stojatého, s boční opěrou z betonu prostého, do lože z betonu prostého C 12/15	m	503,000	503,000	0,000	241,00	121 223,00	0,00	0,00	121 223,00	0,00	0,00%
49	919735112R00	Řezání stávajících krytů nebo podkladů živičných, hloubky přes 50 do 100 mm	m	30,000	30,000	0,000	81,00	2 430,00	0,00	0,00	2 430,00	0,00	0,00%
50	59217421R	obrubník chodníkový materiál beton; l = 1000,0 mm; š = 100,0 mm; h = 250,0 mm; barva šedá	kus	424,200	424,200	0,000	75,00	31 815,00	0,00	0,00	31 815,00	0,00	0,00%
51	59217472R	obrubník silniční materiál beton; l = 1000,0 mm; š = 150,0 mm; h = 250,0 mm; barva šedá	kus	50,500	50,500	0,000	93,00	4 696,50	0,00	0,00	4 696,50	0,00	0,00%
52	59217476R	obrubník silniční nájezdový; materiál beton; l = 1000,0 mm; š = 150,0 mm; h = 150,0 mm; barva šedá	kus	18,180	18,180	0,000	73,00	1 327,14	0,00	0,00	1 327,14	0,00	0,00%
53	59217480R	obrubník silniční přechodový levý; materiál beton; l = 1000,0 mm; š = 150,0 mm; výškový rozsah h = 150 až 250 mm; barva šedá	kus	15,150	15,150	0,000	192,00	2 908,80	0,00	0,00	2 908,80	0,00	0,00%
54	592451170R	dlažba betonová dvouvrstvá; obdélník; šedá; l = 200 mm; š = 100 mm; tl. 80,0 mm	m2	8,787	8,787	0,000	205,00	1 801,34	0,00	0,00	1 801,34	0,00	0,00%
<b>91</b>		<b>Doplnující práce na komunikaci</b>						<b>179 338,78</b>	<b>0,00</b>	<b>0,00</b>	<b>179 338,78</b>	<b>0,00</b>	<b>0,00%</b>
<b>961</b>		<b>Vybourané stavební suti</b>											
55	113108405R00	Odstranění podkladů nebo krytů živičných, v ploše jednotlivé nad 50 m2, tloušťka vrstvy 50 mm	m2	1 358,500	1 358,500	0,000	16,00	21 736,00	0,00	0,00	21 736,00	0,00	0,00%
56	113108420R00	Odstranění podkladů nebo krytů živičných, v ploše jednotlivé nad 50 m2, tloušťka vrstvy 200 mm	m2	1 408,000	1 408,000	0,000	62,00	87 296,00	0,00	0,00	87 296,00	0,00	0,00%

Poř. č. pol.	Kód položky 2	Název položky 3	m.j. 4	Množství ve Smlouvě 5	Množství ve Změně 6	Množství rozdílu 7	Cena za m.j. v Kč 8	Cena celkem ve Smlouvě v Kč 9	Změny záporné v Kč 10	Změny kladné v Kč 11	Cena celkem ve Změně v Kč 12	Rozdíl cen celkem v Kč 13	Rozdíl cen celkem v % 14
57	113109415R00	Odstranění podkladů nebo krytů z betonu prostého, v ploše jednotlivě nad 50 m <sup>2</sup> , tloušťka vrstvy 150 mm	m <sup>2</sup>	1 358,500	1 358,500	0,000	224,00	304 304,00	0,00	0,00	304 304,00	0,00	0,00%
58	120901121R00	Bourání konstrukcí v odkopávkách a prokopávkách z betonu, prostého, pneumatickým kládivem	m <sup>3</sup>	7,000	7,000	0,000	1 492,00	10 444,00	0,00	0,00	10 444,00	0,00	0,00%
59	979082113R00	Vodorovná doprava sutí po suchu do 1000 m	t	1 273,415	1 273,415	0,000	88,00	112 060,52	0,00	0,00	112 060,52	0,00	0,00%
60	979082119R00	Příplatek k přesunu sutí za každých dalších 1000 m	t	7 640,490	7 640,490	0,000	1,00	7 640,49	0,00	0,00	7 640,49	0,00	0,00%
61	979990103R00	Poplatek za skládku beton do 30x30 cm	t	504,460	504,460	0,000	86,00	43 383,56	0,00	0,00	43 383,56	0,00	0,00%
62	979990112R00	Poplatek za skládku Poplatek za skládku sutí - asfalt	t	768,955	768,955	0,000	247,00	189 931,89	0,00	0,00	189 931,89	0,00	0,00%
	<b>961</b>	<b>Vybourané stavební sutí</b>						<b>776 796,46</b>	<b>0,00</b>	<b>0,00</b>	<b>776 796,46</b>	<b>0,00</b>	<b>0,00%</b>
	<b>962</b>	<b>Vybourané stavební hmoty</b>											
63	113106231R00	Rozebrání dlažeb, panelů vozovek a ploch s jakoukoliv výplní spár v jakékoliv ploše, ze zámkové dlažky, kladených do lože z kameniva	m <sup>2</sup>	34,000	34,000	0,000	39,00	1 326,00	0,00	0,00	1 326,00	0,00	0,00%
64	113202111R00	Vytrhání obrub z krajníků nebo obrubníků stojatých	m	368,500	368,500	0,000	60,00	22 110,00	0,00	0,00	22 110,00	0,00	0,00%
65	113203111R00	Vytrhání obrub z dlažebních kostek	m	779,000	779,000	0,000	50,00	38 950,00	0,00	0,00	38 950,00	0,00	0,00%
66	113204111R00	Vytrhání obrub záhonových	m	181,500	181,500	0,000	47,00	8 530,50	0,00	0,00	8 530,50	0,00	0,00%
67	966005111R00	Rozebrání a odstranění zábradlí a ocelových svodidel silničního zábradlí se sloupky osazenými s betonovými patkami	m	104,500	104,500	0,000	208,00	21 736,00	0,00	0,00	21 736,00	0,00	0,00%
68	966006132R00	Odstranění značek pro staničení nebo dopravních značek dopravních nebo orientačních s betonovými patkami	kus	4,000	4,000	0,000	315,00	1 264,00	0,00	0,00	1 264,00	0,00	0,00%
69	966006211R00	Odstranění svislých dopr. značek včetně demontáže ze sloupů nebo konzolí	kus	4,000	4,000	0,000	69,00	276,00	0,00	0,00	276,00	0,00	0,00%
70	979084216R00	Vodorovná doprava vybouraných hmot po suchu bez naložení, ale se složením na vzdálenost do 5 km	t	256,337	256,337	0,000	109,00	27 940,68	0,00	0,00	27 940,68	0,00	0,00%
71	979084219R00	Vodorovná doprava vybouraných hmot po suchu příplatek k ceně za každých dalších i započatých 5 km přes 5 km	t	256,337	256,337	0,000	1,00	256,34	0,00	0,00	256,34	0,00	0,00%
72	979087213R00	Nakládání na dopravní prostředky vybouraných hmot	t	256,337	256,337	0,000	23,00	5 895,74	0,00	0,00	5 895,74	0,00	0,00%

Poř. č. pol.	Kód položky	Název položky	m.j.	Množství ve Smlouvě	Množství ve Změně	Množství rozdíl	Cena za m.j. v Kč	Cena celkem ve Smlouvě v Kč	Změny záporné v Kč	Změny kladné v Kč	Cena celkem ve Změně v Kč	Rozdíl cen celkem v Kč		Rozdíl cen celkem v %
												13	14	
73	979990101R00	Poplatek za skládku směsi betonu a cihel do 30x30 cm	t	256,337	256,337	0,000	86,00	22 044,94	0,00	0,00	22 044,94	0,00	0,00%	
	962.	Vybourané stavební hmoty						150 330,20	0,00	0,00	150 330,20	0,00	0,00%	
74	998225311R00	Staveništní přesun hmot Přesun hmot pro opravy a údržbu komunikací jakékoliv délky objektu	t	543,309	543,309	0,000	12,00	6 519,70	0,00	0,00	6 519,70	0,00	0,00%	
99		Staveništní přesun hmot						6 519,70	0,00	0,00	6 519,70	0,00	0,00%	
767		Konstrukce zámečnické												
75	767990000RP0	Odstranění zastávkového přístřešku	kpl	1,000	1,000	0,000	25 901,47	25 901,47	0,00	0,00	25 901,47	0,00	0,00%	
767		Konstrukce zámečnické						25 901,47	0,00	0,00	25 901,47	0,00	0,00%	
999		Nové položky												
501	999014	Pronájem výstroje provizorního SSZ počet dnů od 5.4.2018 do 30.9.2019: 543 dnů	den	0,000	543,000	543,000	403,70	0,00	0,00	219 209,10	219 209,10	219 209,10	100,00%	
502	999015	Denní paušál údržby provizorního SSZ počet dnů od 5.4.2018 do 30.9.2019: 543 dnů	den	0,000	543,000	543,000	560,10	0,00	0,00	304 134,30	304 134,30	304 134,30	100,00%	
503	999016	Projekt dopravního značení, včetně schválení	kpl	0,000	1,000	1,000	4 427,50	0,00	0,00	4 427,50	4 427,50	4 427,50	100,00%	
504	999017	Montáž dopravního značení	kpl	0,000	1,000	1,000	114 011,00	0,00	0,00	114 011,00	114 011,00	114 011,00	100,00%	
505	999018	Přesun dopravního značení při změně etapy	kpl	0,000	1,000	1,000	19 320,00	0,00	0,00	19 320,00	19 320,00	19 320,00	100,00%	
506	999019	Demontáž dopravního značení	kpl	0,000	1,000	1,000	21 332,50	0,00	0,00	21 332,50	21 332,50	21 332,50	100,00%	
999		Nové položky						0,00	0,00	682 434,40	682 434,40	682 434,40	100,00%	
		<b>Celkem</b>						<b>3 651 332,86</b>	<b>0,00</b>	<b>682 434,40</b>	<b>4 333 767,26</b>	<b>682 434,40</b>	<b>18,69%</b>	

501	999014	Pronájem výstroje provizorního SSZ	den	cenová hladina:	viz příloha Rozbor ceny položky 999014
502	999015	Denní paušál údržby provizorního SSZ	den	cenová hladina:	viz příloha Rozbor ceny položky 999015
503	999016	Projekt dopravního značení, včetně schválení	kpl	cenová hladina:	viz příloha Rozbor ceny položky 999016
504	999017	Montáž dopravního značení	kpl	cenová hladina:	viz příloha Rozbor ceny položky 999017
505	999018	Přesun dopravního značení při změně etapy	kpl	cenová hladina:	viz příloha Rozbor ceny položky 999018
506	999019	Demontáž dopravního značení	kpl	cenová hladina:	viz příloha Rozbor ceny položky 999019

Za Zh

Datum:

07. 03. 2019

Za Objednatele:

Datum:

18. 03. 2019

18. 03. 2019

**IMOS Brno, a.s.      Rozbor ceny položky      999014**

<b>Název :</b>	<b>Pronájem výstroje provizorního SSZ</b>	<b>MJ</b>	<b>den</b>
----------------	---	-----------	------------

1	Materiál	0,00 Kč	0,00% z celkové JC
2	Mzdy	0,00 Kč	0,00% z celkové JC
3	Odvočky      34,00 % z mezd	0,00 Kč	0,00% z celkové JC
4	Stroje	0,00 Kč	0,00% z celkové JC
5	Ostatní přímé náklady	351,00 Kč	86,95% z celkové JC
<b>6</b>	<b>Přímé náklady [1] až [5]</b>	<b>361,00 Kč</b>	
7	Režie výrobní      5,00 % z [6]	17,55 Kč	4,35% z celkové JC
8	Režie správní      5,00 % z [6]	17,55 Kč	4,35% z celkové JC
9	Zisk      5,00 % z [6]	17,55 Kč	4,35% z celkové JC
10	Ostatní a nekalkulované náklady	0,00 Kč	0,00%
<b>Celkem [6] až [10]</b>		<b>403,70 Kč</b>	

T	Kód položky	Název položky	MJ	Množství spotřeba	Jednotková cena	Celkem
M						0,00 Kč
M						0,00 Kč
M						0,00 Kč
M						0,00 Kč
<b>Materiály</b>						<b>0,00 Kč</b>
P			Nh			0,00 Kč
P			Nh			0,00 Kč
P			Nh			0,00 Kč
P						0,00 Kč
<b>Mzdy</b>						<b>0,00 Kč</b>
S			Sh			0,00 Kč
S			Sh			0,00 Kč
S			Sh			0,00 Kč
S			Sh			0,00 Kč
S			Sh			0,00 Kč
<b>Stroje</b>						<b>0,00 Kč</b>
O		Subdodávka	Kč	1,00000	351,00	351,00 Kč
O			Kč			0,00 Kč
<b>Ostatní přímé náklady</b>						<b>351,00 Kč</b>

Poznámka :

Tato položka se nevyskytuje v soupisech prací dle SOD ani v cenících OTSKP-SKP a RTS, proto předkládáme vyčíslení přímých nákladů.

**IMOS Brno, a.s.      Rozbor ceny položky      999015**

<b>Název :</b>	<b>Denní paušál údržby provizorního SSZ</b>	<b>MJ</b>	<b>den</b>
----------------	---	-----------	------------

1	Materiál	0,00 Kč	0,00% z celkové JC
2	Mzdy	0,00 Kč	0,00% z celkové JC
3	Odvody      34,00 % z mezd	0,00 Kč	0,00% z celkové JC
4	Stroje	0,00 Kč	0,00% z celkové JC
5	Ostatní přímé náklady	487,00 Kč	86,95% z celkové JC
6	<b>Přímé náklady [1] až [5]</b>	<b>487,00 Kč</b>	
7	Režie výrobní      5,00 % z [6]	24,35 Kč	4,35% z celkové JC
8	Režie správní      5,00 % z [6]	24,35 Kč	4,35% z celkové JC
9	Zisk      5,00 % z [6]	24,35 Kč	4,35% z celkové JC
10	Ostatní a nekalkulované náklady	0,00 Kč	0,00%
<b>Celkem [6] až [10]</b>		<b>560,10 Kč</b>	

T	Kód položky	Název položky	MJ	Množství spotřeba	Jednotková cena	Celkem
M						0,00 Kč
M						0,00 Kč
M						0,00 Kč
M						0,00 Kč
<b>Materiály</b>						<b>0,00 Kč</b>
P			Nh			0,00 Kč
P			Nh			0,00 Kč
P			Nh			0,00 Kč
P						0,00 Kč
<b>Mzdy</b>						<b>0,00 Kč</b>
S			Sh			0,00 Kč
S			Sh			0,00 Kč
S			Sh			0,00 Kč
S			Sh			0,00 Kč
S			Sh			0,00 Kč
<b>Stroje</b>						<b>0,00 Kč</b>
O		Subdodávka	Kč	1,00000	487,00	487,00 Kč
O			Kč			0,00 Kč
<b>Ostatní přímé náklady</b>						<b>487,00 Kč</b>

## Poznámka :

Tato položka se nevyskytuje v soupisech prací dle SOD ani v cenících OTSKP-SKP a RTS, proto předkládáme vyčíslení přímých nákladů.

**IMOS Brno, a.s.      Rozbor ceny položky      999016**

Název :	<b>Projekt dopravního značení, včetně schválení</b>	MJ	kpl
---------	---	----	-----

1	Materiál	0,00 Kč	0,00% z celkové JC
2	Mzdy	0,00 Kč	0,00% z celkové JC
3	Odvody      34,00 % z mezd	0,00 Kč	0,00% z celkové JC
4	Stroje	0,00 Kč	0,00% z celkové JC
5	Ostatní přímé náklady	3 850,00 Kč	86,96% z celkové JC
6	<b>Přímé náklady [1] až [5]</b>	<b>3 850,00 Kč</b>	
7	Režie výrobní      5,00 % z [6]	192,50 Kč	4,35% z celkové JC
8	Režie správní      5,00 % z [6]	192,50 Kč	4,35% z celkové JC
9	Zisk      5,00 % z [6]	192,50 Kč	4,35% z celkové JC
10	Ostatní a nekalkulované náklady	0,00 Kč	0,00%
<b>Celkem [6] až [10]</b>		<b>4 427,50 Kč</b>	

T	Kód položky	Název položky	MJ	Množství spotřeba	Jednotková cena	Celkem
M						0,00 Kč
M						0,00 Kč
M						0,00 Kč
M						0,00 Kč
<b>Materiály</b>						<b>0,00 Kč</b>
P			Nh			0,00 Kč
P			Nh			0,00 Kč
P			Nh			0,00 Kč
P						0,00 Kč
<b>Mzdy</b>						<b>0,00 Kč</b>
S			Sh			0,00 Kč
S			Sh			0,00 Kč
S			Sh			0,00 Kč
S			Sh			0,00 Kč
S			Sh			0,00 Kč
<b>Stroje</b>						<b>0,00 Kč</b>
O		Subdodávka	Kč	1,00000	3 850,00	3 850,00 Kč
O			Kč			0,00 Kč
<b>Ostatní přímé náklady</b>						<b>3 850,00 Kč</b>

Poznámka :

Tato položka se nevyskytuje v soupisech prací dle SOD ani v cenících OTSKP-SKP a RTS, proto předkládáme vyčíslení přímých nákladů.

**IMOS Brno, a.s.      Rozbor ceny položky      999017**

<b>Název :</b>	<b>Montáž dopravního značení</b>	<b>MJ</b>	<b>kpl</b>
----------------	----------------------------------	-----------	------------

1	Materiál	0,00 Kč	0,00% z celkové JC
2	Mzdy	0,00 Kč	0,00% z celkové JC
3	Odvody      34,00 % z mezd	0,00 Kč	0,00% z celkové JC
4	Stroje	0,00 Kč	0,00% z celkové JC
5	Ostatní přímé náklady	99 140,00 Kč	88,96% z celkové JC
6	<b>Přímé náklady [1] až [5]</b>	<b>99 140,00 Kč</b>	
7	Režie výrobní      5,00 % z [6]	4 957,00 Kč	4,35% z celkové JC
8	Režie správní      5,00 % z [6]	4 957,00 Kč	4,35% z celkové JC
9	Zisk      5,00 % z [6]	4 957,00 Kč	4,35% z celkové JC
10	Ostatní a nekalkulované náklady	0,00 Kč	0,00%
<b>Celkem [6] až [10]</b>		<b>114 011,00 Kč</b>	

T	Kód položky	Název položky	MJ	Množství spotřeba	Jednotková cena	Celkem
M						0,00 Kč
M						0,00 Kč
M						0,00 Kč
M						0,00 Kč
<b>Materiály</b>						<b>0,00 Kč</b>
P			Nh			0,00 Kč
P			Nh			0,00 Kč
P			Nh			0,00 Kč
P						0,00 Kč
<b>Mzdy</b>						<b>0,00 Kč</b>
S			Sh			0,00 Kč
S			Sh			0,00 Kč
S			Sh			0,00 Kč
S			Sh			0,00 Kč
S			Sh			0,00 Kč
<b>Stroje</b>						<b>0,00 Kč</b>
O		Subdodávka	Kč	1,00000	99 140,00	99 140,00 Kč
O			Kč			0,00 Kč
<b>Ostatní přímé náklady</b>						<b>99 140,00 Kč</b>

## Poznámka :

Tato položka se nevyskytuje v soupisech prací dle SOD ani v cenících OTSKP-SKP a RTS, proto předkládáme vyčíslení přímých nákladů.



**IMOS Brno, a.s.      Rozbor ceny položky      999018**

<b>Název :</b>	<b>Přesun dopravního značení při změně etapy</b>	<b>MJ</b>	<b>kpl</b>
----------------	--	-----------	------------

1	Materiál	0,00 Kč	0,00% z celkové JC
2	Mzdy	0,00 Kč	0,00% z celkové JC
3	Odvody      34,00 % z mezd	0,00 Kč	0,00% z celkové JC
4	Stroje	0,00 Kč	0,00% z celkové JC
5	Ostatní přímé náklady	16 800,00 Kč	86,96% z celkové JC
6	<b>Přímé náklady [1] až [5]</b>	<b>16 800,00 Kč</b>	
7	Režie výrobní      5,00 % z [6]	840,00 Kč	4,35% z celkové JC
8	Režie správní      5,00 % z [6]	840,00 Kč	4,35% z celkové JC
9	Zisk      5,00 % z [6]	840,00 Kč	4,35% z celkové JC
10	Ostatní a nekalkulované náklady	0,00 Kč	0,00%
<b>Celkem [6] až [10]</b>		<b>19 320,00 Kč</b>	

T	Kód položky	Název položky	MJ	Množství spotřeba	Jednotková cena	Celkem
M						0,00 Kč
M						0,00 Kč
M						0,00 Kč
M						0,00 Kč
<b>Materiály</b>						<b>0,00 Kč</b>
P			Nh			0,00 Kč
P			Nh			0,00 Kč
P			Nh			0,00 Kč
P						0,00 Kč
<b>Mzdy</b>						<b>0,00 Kč</b>
S			Sh			0,00 Kč
S			Sh			0,00 Kč
S			Sh			0,00 Kč
S			Sh			0,00 Kč
S			Sh			0,00 Kč
<b>Stroje</b>						<b>0,00 Kč</b>
O		Subdodávka	Kč	1,00000	16 800,00	16 800,00 Kč
O			Kč			0,00 Kč
<b>Ostatní přímé náklady</b>						<b>16 800,00 Kč</b>

Poznámka :

Tato položka se nevyskytuje v soupisech prací dle SOD ani v cenících OTSKP-SKP a RTS, proto předkládáme vyčíslení přímých nákladů.

PŘEHLED ZAŘAZENÍ ZMĚN DO SKUPIN (údaje v Kč bez DPH)

Název a evidenční číslo Stavby: **Tramvaj Plotní - soubor staveb - etapa 2-4**

1	Přijaté smluvní částka bez rezervy a DPH	1 197 447 545,43
2=1+19+20	Aktuální smluvní částka (cena stavby)	1 199 498 420,11
3=(2/1)*100	Procento změny Přijaté smluvní částky	100,17%
4=(24/1)*100	Sledování vyhrazených změn (Skupina 1)	0,00%
5=(27/1)*100	Sledování záměny položek (Skupina 2)	0,00%
41=(19/1)*100	Sledování limitu 15 % pro podstatnou změnu pro Změny záporné dle § 16, odst. (5), písm. b)	0,51%

6=30+34	Suma Změn kladných a Změn záporných Skupiny 3 a Skupiny 4	1 692 128,26	bez ABS
7=(6/1)*100	Sledování limitu 30 % - součet Skupiny 3 a Skupiny 4	0,14%	
8=1*0,3	Zákonný limit 30 % pro Skupinu 3 a Skupinu 4	359 234 263,83 Kč	

9=(31/1)*100	Sledování limitu 50 % Skupina 3	1,16%	ABS
10=(35/1)*100	Sledování limitu 50 % Skupina 4	0,00%	ABS
11=1*0,5	Zákonný limit 50 % pro Skupinu 3 a Skupinu 4	598 723 772,72 Kč	

12=(39/1)*100	Sledování limitu 15 %	0,03%	ABS
13=39	Sledování limitu 149 224 000 Kč	348 748,42 Kč	ABS
14=149224000/39	Zbývá do limitu	148 875 251,58	

Skupiny změn

SO	ZBV č.	Investor	Název SO/PS / předmět Změny	Změny záporné (začítat se znaménkem mínus)	Změny kladné	Hodnota ZBV	- 1 -						- 2 -						- 3 -						- 4 -						- 5 -						- 6 -	
							Změny záporné (začítat se znaménkem mínus)	Změny kladné	Suma Změn záporných a Změn kladných	Změny záporné (začítat se znaménkem mínus)	Změny kladné	Suma Změn záporných a Změn kladných	Změny záporné (začítat se znaménkem mínus)	Změny kladné	Suma Změn záporných a Změn kladných	Suma abs. hodnot Změn záporných a Změn kladných	Změny záporné (začítat se znaménkem mínus)	Změny kladné	Suma Změn záporných a Změn kladných	Suma abs. hodnot Změn záporných a Změn kladných	Změny záporné (začítat se znaménkem mínus)	Změny kladné	Limit 15 %	Suma abs. hodnot Změn záporných a Změn kladných	Změny kladné	Smluvní kompenzační nároky	Změny kladné											
18	17		18	19=22+25+28+33+37+40	20=23+26+29+34+37+40	21=19+20	22	23	24=22+23	25	26	27=25+26	28	29	30=28+29	31=28+29	32	33	34=32+33	35=32+33	36	37	38=(38/1)*100	39=(38)+37	40	41												
				- 6 080 680,47	8 121 555,15	2 040 874,68	0,00	0,00	0,00	0,00	0,00	0,00	- 6 080 680,47	7 772 805,73	1 692 128,26	13 853 487,20	0,00	0,00	0,00	0,00	0,00	348 748,42	0,03%	348 748,42	0,00	0,00												
300.1	1/1.3	SMB	Komárovské nábreží - Dornych - Kanalizace / Změna kan...	- 1 061 626,07	771 770,79	- 289 855,28	0,00		0,00				- 1 061 626,07	771 770,79	-289 855,28	1 633 398,86																						
300.2	1/2.3	SMB	Dornych - Kanalizace	- 1 982 750,81	1 335 278,20	- 647 472,61	0,00		0,00				- 1 982 750,81	1 335 278,20	-647 472,61	3 318 029,01																						
300.3	1/3.3	SMB	Plotní 1 část - Kanalizace	- 2 080 284,49	1 361 395,79	- 718 888,70	0,00		0,00				- 2 080 284,49	1 361 395,79	-718 888,70	3 441 680,28																						
300.4	1/4.3	SMB	Dornych - Kanalizace	- 644 523,68	407 097,12	- 237 426,56	0,00		0,00				- 644 523,68	407 097,12	-237 426,56	1 051 620,80																						
130.3	1/5.5	SMB	Protihluková stěna, cihna Dornych	0,00	348 748,42	348 748,42	0,00		0,00				0,00	0,00	0,00	0,00																						
116.3	1/6.3	SMB	Úl. Kovářská, chodníky	- 711,42	5 505,27	4 793,85	0,00		0,00				- 711,42	5 505,27	4 793,85	8 216,69					0,00	348 748,42	0,03%	348 748,42	0,00	0,00												
117.3	1/7.3	SMB	Úl. Dornych 2 část, chodníky	- 7 860,00	5 038,34	- 2 821,66	0,00		0,00				- 7 860,00	5 038,34	-2 821,66	12 698,34																						
118.3	1/8.3	RSD	Růžováka Dornych - Zvonářka, komunikace	- 9 534,00	5 321,80	- 4 212,20	0,00		0,00				- 9 534,00	5 321,80	-4 212,20	14 855,80																						
100.4	1/9.3	RSD	Úl. Dornych - 3 část, komunikace	- 10 573,20	6 352,00	- 4 221,20	0,00		0,00				- 10 573,20	6 352,00	-4 221,20	16 925,20																						
101.2	1/10.3	RSD	Dopravní značení - II. etapa	0,00	4 023,03	4 023,03	0,00		0,00				0,00	4 023,03	4 023,03	4 023,03																						
800.2	2/1.3	TE	Parovod ZxDN250 - Dornych	- 282 816,80	3 188 589,99	2 905 773,19	0,00		0,00				- 282 816,80	3 188 589,99	2 905 773,19	3 471 406,79																						
100.1	2/12.3	SMB	Úl. Svatopetrská - Dornych 1. část, chodníky	0,00	682 434,40	682 434,40	0,00		0,00				0,00	682 434,40	682 434,40	682 434,40																						

Poznámka: Formulář má informativní charakter a zobrazuje stav k další předložení Evidenčního listu vyhrazené změny, Evidenčního listu smluvních kompenzačních nároků či Změnového listu ke schválení.

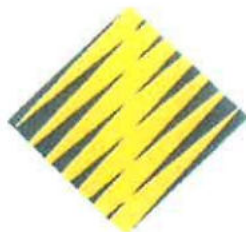

## AP INVESTING, s.r.o.

Inženýrská a dodavatelská společnost  
Palackého 12, 612 00 Brno, ČR  
Tel.: 541 426 060

### „Výstavba tramvajové tratě Plotní“

vedoucí společník sdružení  
IMOS Brno, a.s.  
Olomoucká 704/174  
Černovice  
627 00 B R N O

V Brně 29. 03. 2018

**Věc: Pokyn správce stavby**

**Stavba: „Tramvaj Plotní – soubor staveb – etapa 2-4“**

Vážený zhotoviteli, sdružení „Výstavba tramvajové tratě Plotní“ díla „Tramvaj Plotní – soubor staveb – etapa 2-4“.

Z důvodu zajištění bezpečnosti chodců Vám vydáváme pokyn k zajištění mimořádného opatření a zajištění dočasného přechodu se světelnou signalizací s poptávkou pro chodce na úrovni náhradní zastávky MHD „Konopná“ – silnice I/41, ulice Svatopetrská.

Dle konzultace s Odborem dopravy Krajského úřadu Jihomoravského kraje (Ing. Tomanem) je nutno neprodleně podat žádost o doplnění tohoto zařízení ke stávajícímu dopravně inženýrskému opatření, a to včetně aktualizované situace potvrzené zástupcem Policie ČR.

Současně do doby osazení světelného zařízení Vás žádáme o zajištění dohledu nad bezpečností chodců v inkriminovaném úseku odbornou osobou a to v pracovních dnech v době špiček. Dle konzultace s Magistrátem města Brna, z důvodu kapacitního vytižení Městské policie je nutno z Vaší strany zajistit buď ranní, nebo odpolední provoz.

Prosíme o průběžné informování Vámi provedených kroků.

S pozdravem

Na vědomí:



Společnost má certifikovaný systém řízení dle norem ISO 9001, ISO 14001 a OHSAS 18001

IČO: 60712121, DIČ: CZ60712121  
Bankovní spojení: KB Brno-venkov, č.účtu: 109 641 0227/0100

E-mail: info@apinvesting.cz, www.apinvesting.cz  
Krajský soud v Brně, oddíl C, vložka 15714



SPOLUČNOSTI JE DRŽITELKOU OZNAČENÍ ISO 9001 a 14001  
 ZNAKOM s.r.o. ŽENŠKOVA 4, 615 00 BRNO  
 IČO: 26264641 DIČ: CZ26264641  
 PRÁVNÍK: J. ŠTĚPÁNEK TEL: 548 226 375 FAX: 548 226 375



KOMPLETNÍ BLUŽBY V OBLASTI DOPRAVNÍHO ZNAČENÍ

**NON STOP 602 718 310**

E-MAIL: ZNAKOM@ZNAKOM.CZ WWW.ZNAKOM.CZ TEL.: FAX: 548 226 375

Příjemce:

IMOS Brno a.s.

V Brně dne 14.5.2018

## CENOVÁ NABÍDKA

**STAVBA: Tramvaj Plotní - provizorní chodecké semaforey na ul. Svatopetrská**

### DODÁNÍ A MONTÁŽ PŘECHODNÉHO DOPRAVNÍHO ZNAČENÍ

TYP ZNAČENÍ	počet ks	cena za pronájem / 1 ks / 1 den	cena pronájem / 1 den
pronájem výstroje provizorního SSZ	1	351,00	351,00
denní paušál údržby provizorního SSZ	1	487,00	487,00
<b>Cena za pronájem na 1 den celkem bez DPH</b>			<b>838,00</b>

#### SOUČET

Počet dnů pronájmu	149,00
<b>Cena celkem za pronájem bez DPH</b>	<b>124 862,00</b>

#### OSTATNÍ NÁKLADY SPOJENÉ S UZAVÍRKOU

TYP ZNAČENÍ	počet ks	cena za ks bez DPH	cena celkem bez DPH
projekt dopravního značení, včetně schválení	1	3 850,00	3 850,00
montáž dopravního značení	1	99 140,00	99 140,00
přesun dopravního značení při změně etapy	1	16 800,00	16 800,00
demontáž dopravního značení	1	18 550,00	18 550,00
<b>Cena celkem bez DPH</b>			<b>138 340,00</b>

<b>CENA CELKEM ZA ZAKÁZKU</b>	<b>263 202,00</b>
-------------------------------	-------------------

**CENOVÁ NABÍDKA PŘEDPOKLÁDÁ DOBU NASAZENÍ PROVIZORNÍHO SSZ V DOBĚ OD 5.4.2018 DO 31.8.2018, TO JE NA 149 DNŮ. CENA OBSAHUJE NEPŘETRŽITOU SLUŽBU PRO PŘÍPAD PORUCHY.**

CENY JSOU UVEDENY BEZ DPH 21%

Těšíme se na další spolupráci s Vámi,





2018-10-23 10:14



2018-10-23 10:14



2018-10-23 10:14

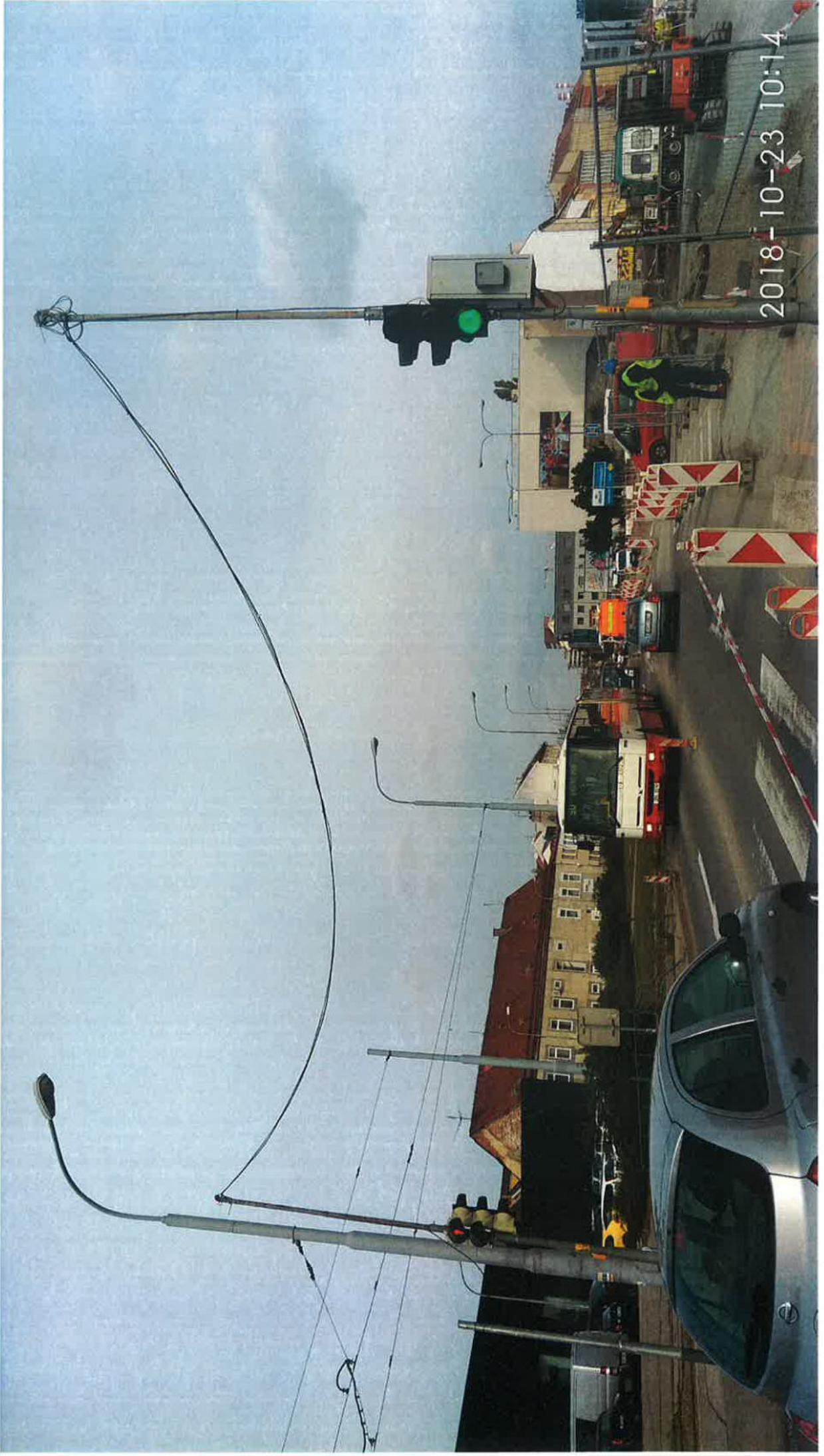

2018-10-23 10:14