

## Odborné vyjádření

Název a číslo stavby: **Tramvaj Plotní - soubor staveb - etapa 2-4**

Věc: Vyjádření k předložené ZBV č. 3/57.3 – SO 101.30/1–DZ - III. etapa

---

V předložené změně dochází ke zvýšení ceny objektu z 2 208 160,02 Kč na 3 880 036,10 Kč, tedy o + 1 671 876,08 Kč.

V předložené změně dochází k úpravě výměr položek z nabídky a jsou zde 4 nové položky.

- Pol. č. 501 – 91571111R00 – Vodorovné značení dělicích čar 12 cm střík.barvou, navrhovaná jednotková cena 25,00 Kč/m.

Jednotková cena položky byla převzata z ceníku RTS 2019/I. **Konzultant nemá k výši jednotkové ceny připomínky.**

- Pol. č. 502 – 915712111R00 – Vodorovné značení proužků š.25 cm střík.barvou, navrhovaná jednotková cena 50,60 Kč/m.

Jednotková cena položky byla převzata z ceníku RTS 2019/I. **Konzultant nemá k výši jednotkové ceny připomínky.**

- Pol. č. 503 – 915721111R00 – Vodorovné značení střík.barvou stopčar,zeber atd., navrhovaná jednotková cena 355,00 Kč/m2.

Jednotková cena položky byla převzata z ceníku RTS 2019/I. **Konzultant nemá k výši jednotkové ceny připomínky.**

- Pol. č. 504 – 915721111RT3 – Vodorovné značení střík.barvou stopčar,zeber atd., navrhovaná jednotková cena 468,00 Kč/m2.

Jednotková cena položky byla převzata z ceníku RTS 2019/I. **Konzultant nemá k výši jednotkové ceny připomínky.**

### Závěr:

**Veškeré přílohy směrnice GR č. 18/2017 verze 1.2 byly doloženy.**

**Z hlediska cenové kontroly nemá konzultant připomínky**

V Brně dne 9. 3. 2020

---

KUBITA s.r.o.



## Krycí list ZBV

Název a evidenční číslo Stavby:

**Tramvaj Plotní - soubor staveb - etapa 2-4**

Název stavebního objektu/provozního souboru (SO/PS):

**DZ - III. etapa**

Číslo SO/PS /

/ číslo Změny SO/PS:

**SO 101.30/1**

Číslo ZBV:

**3/57.3**

Objednatel: Statutární město Brno  
 Dominikánské náměstí 196/1, 602 00 Brno  
 IČ: 449 927 85

Ředitelství silnic a dálnic ČR  
 Na Pankráci 546/56, 140 00 Praha 4  
 IČ: 659 933 90

Dopravní podnik města Brna, a.s.  
 Hlinky 64/151, Pisárky, 603 00 Brno  
 IČ: 255 088 81

Teplárny Brno, a.s.  
 Okružní 828/25, Lesná, 638 00 Brno  
 IČ: 463 475 34

Zhotovitel: Společnost "Výstavba Tramvajové tratě Plotní"  
 Olomoucká 704/174, Černovice, 627 00 Brno  
 IČ: 253 22 257

## Rekapitulace ZBV č. 3/57.3 dle Skupin 1, 2, 3, 4, 5 a 6

Údaje v Kč bez DPH:

část ZBV č.	Cena navrhovaných Změn záporných	Cena navrhovaných Změn kladných	Cena navrhovaných Změn záporných a Změn kladných celkem
3/57.1	0,00	0,00	0,00

Údaje v Kč bez DPH:

část ZBV č.	Cena navrhovaných Změn záporných	Cena navrhovaných Změn kladných	Cena navrhovaných Změn záporných a Změn kladných celkem
3/57.2	0,00	0,00	0,00

Údaje v Kč bez DPH:

část ZBV č.	Cena navrhovaných Změn záporných	Cena navrhovaných Změn kladných	Cena navrhovaných Změn záporných a Změn kladných celkem
3/57.3	0,00	1 671 876,08	1 671 876,08

Údaje v Kč bez DPH:

část ZBV č.	Cena navrhovaných Změn záporných	Cena navrhovaných Změn kladných	Cena navrhovaných Změn záporných a Změn kladných celkem
3/57.4	0,00	0,00	0,00

Údaje v Kč bez DPH:

část ZBV č.	Cena navrhovaných Změn záporných	Cena navrhovaných Změn kladných	Cena navrhovaných Změn záporných a Změn kladných celkem
3/57.5	0,00	0,00	0,00

Údaje v Kč bez DPH:

část ZBV č.	Cena navrhovaných Změn záporných	Cena navrhovaných Změn kladných	Cena navrhovaných Změn záporných a Změn kladných celkem
3/57.6	0,00	0,00	0,00

Údaje v Kč bez DPH:

Suma ZBV č.	Cena navrhovaných Změn záporných	Cena navrhovaných Změn kladných	Cena navrhovaných Změn záporných a Změn kladných celkem
3/57	0,00	1 671 876,08	1 671 876,08

ZBV - krycí list

Číslo paré:

1

**Průvodní list zařazení do skupiny  
pro ZBV číslo: 3/57.3**

Věcně příslušný útvar:	Statutární město Brno
Název stavby:	Tramvaj Plotní – soubor staveb – etapa 2-4
Číslo SO/PS / číslo Změny SO/PS:	SO 101.30/1
Název SO/PS:	DZ – III. etapa

Údaje jsou zpracovány ke dni vzniku Změny:

Přijatá smluvní částka (bez Rezervy a DPH):	<b>1 197 447 545,43 Kč (bez DPH);</b>
Celková cena SO/PS dle Smlouvy:	2 208 160,02 Kč (bez DPH)
Orientač. cena navrhovaných Změn záporných:	0,00 Kč, -11,40 % z ceny SO/PS dle Smlouvy
Orientační cena navrhovaných Změn kladných:	1 671 876,08 Kč, 75,71 % z ceny SO/PS dle Smlouvy
Aktuální orientační smluvní částka:	1 189 970 036,54 Kč, 99,38 % z Přijaté smluvní částky

Stručný popis Změny, popis původního řešení (např. dle PDPS), včetně jejich vzájemného porovnání, posouzení možnosti vzniku řetězení Změn a možnosti vzniku Smluvních kompenzačních nároků (Claimy):

Tato ZBV řeší provedení vodorovného dopravního značení stříkané barvou v době předčasného užívání komunikace na ulici Dornych.

Vzhledem k příčině vzniku řešené změny lze říci, že Změna nevyvolá řetězení Změn a zároveň Změna nevyvolá vznik odpovědnostních závazků objednavatele, respektive vznik Smluvních kompenzačních nároků.

**ZDŮVODNĚNÍ PRO ZMĚNY ZÁPORNÉ:** Z jakých důvodů Změny záporné vznikají, včetně posouzení možnosti vzniku podstatné Změny záporné, která by umožnila účast jiných dodavatelů nebo by mohla mít vliv na výběr dodavatele (pořadí nabídek jednotlivých uchazečů) (viz § 16 a § 17 této Směrnice):  
Změny záporné nejsou vyvolány.

**JEDNÁ SE O ZMĚNU NEPODSTATNOU DLE § 222, ODS. (3) ZZVZ:**  
(NEHODÍCÍ SE ŠKRTNĚTE A HODÍCÍ SE PODTRHNĚTE)

**ANO / NE**

**ZDŮVODNĚNÍ PRO SKUPINU 3 – Nepředvídané změny (dle § 222, odst. (6) ZZVZ):** Uveďte důvody pro zařazení do této Skupiny.

Tato Změna řeší změny ve stavebním objektu SO 101.30.

Tato ZBV řeší provedení vodorovného dopravního značení stříkané barvou v době předčasného užívání komunikace na ulici Dornych.

V zadávací projektové dokumentaci stavby bylo uvažováno s provedením VDZ v barvě a do tří měsíců na náklady stavby obnovení plastem. V ZDS ale nebylo uvažováno s předčasným užíváním komunikace, během kterého je nutné, aby bylo vyznačeno VDZ alespoň stříkané v barvě. Předčasné užívání komunikace bude v délce 22-ti měsíců, tj. od 1.9.2019 do 31.7.2021, během kterého bude nutné VDZ v barvě, vždy po zimním období, 2x obnovit. Jedno provedení VDZ v barvě je uvažováno v ZDS před provedením VDZ plastem, proto jsou množstevní výměry vynásobeny 2x (1x provedení a 1x obnovení).

Z důvodu nepředpokládaného předčasného užívání komunikace na ulici Dornych nemohl Zhotovitel ani projektant tuto skutečnost předpokládat.

**Změny množství položek dotčených Změnou v rozpočtu SO 101.30:**

Poř. č. pol.	Kód položky	Název položky	Množství rozdílu	Rozdíl cen celkem v %
501	915711111R00	Vodorovné značení dělicích čar 12 cm střík.barvou	9 210,400	100,00%
502	915712111R00	Vodorovné značení proužků š.25 cm střík.barvou	9 363,000	100,00%
503	915721111R00	Vodorovné značení střík.barvou stopčar,zeber atd.	2 623,800	100,00%

504	915721111RT3	Vodorovné značení střík.barvou stopčar,zeber atd.	64,000	100,00%
-----	--------------	--	--------	---------

**ZPRACOVATEL:**

Správce stavby

Jméno: [REDACTED]

Podpis: .. [REDACTED] ..

datum: **27. 03. 2020****SCHVALOVATEL – ŘEDITEL VĚCNÉ PRÍSLUŠNÉHO ÚTVARU:**

Statutární město Brno

Jméno: [REDACTED]

Podpis: .....  
.....

datum: .....

## Změnový list

Název a evidenční číslo Stavby: <b>Tramvaj Plotní - soubor staveb - etapa 2-4</b> Název stavebního objektu/provozního souboru (SO/PS): <b>DZ - III. etapa</b>	Číslo SO/PS / / číslo Změny SO/PS: <b>SO 101.30/1</b>	Číslo ZBV: <b>3/57.3</b>
--	---	-----------------------------

Strany smlouvy o dílo na realizaci výše uvedené Stavby uzavřené dne 18.12.2017 (dále jen Smlouva):

**Objednatel:**

Statutární město Brno se sídlem Dominikánské náměstí 196/1, 602 00 Brno  
Ředitelství silnic a dálnic ČR se sídlem Na Pankráci 546/56, 140 00 Praha 4  
Dopravní podnik města Brna, a.s. se sídlem Hlinky 64/151, Pisárky, 603 00 Brno  
Teplárny Brno, a.s., se sídlem Okružní 828/25, Lesná, 638 00 Brno

**Zhotovitel:** Společnost "Výstavba tramvajové tratě Plotní" se sídlem Olomoucká 704/174, Černovice, 627 00 Brno

Přílohy Změnového listu:  Rozpis ocenění změn položek	Paré č.	Příjemce
	1	Správce stavby (v elektronické verzi Intranet RSD ČR)
	2	Zhotovitel
	3	Projektant
	4-7	Objednatel

Iniciátor změny: Zhotovitel

**Popis Změny:**

Tato Změna řeší změny ve stavebním objektu SO 101.30.

Tato ZBV řeší provedení vodorovného dopravního značení stříkané barvou v době předčasného užívání komunikace na ulici Dornych. V zadávací projektové dokumentaci stavby bylo uvažováno s provedením VDZ v barvě a do tří měsíců na náklady stavby obnovení plastem. V ZDS ale nebylo uvažováno s předčasným užíváním komunikace, během kterého je nutné, aby bylo vyznačeno VDZ alespoň stříkané v barvě. Předčasné užívání komunikace bude v délce 22-ti měsíců, tj. od 1.9.2019 do 31.7.2021, během kterého bude nutné VDZ v barvě, vždy po zimním období, 2x obnovit. Jedno provedení VDZ v barvě je uvažováno v ZDS před provedením VDZ plastem, proto jsou množstevní výměry vynásobeny 2x (1x provedení a 1x obnovení).

Z důvodu nepředpokládaného předčasného užívání komunikace na ulici Dornych nemohl Zhotovitel ani projektant tuto skutečnost předpokládat.

## Údaje v Kč bez DPH:

Cena navrhovaných Změn záporných	Cena navrhovaných Změn kladných	Cena navrhovaných Změn záporných a Změn kladných celkem
<b>0,00</b>	<b>1 671 876,08</b>	<b>1 671 876,08</b>

**Podpis vyjadřuje souhlas se Změnou:**

Projektant (autorský dozor)	jméno	datum	31. 03. 2020	podpis
Funkce zaměstnance RSD ČR určeného v rámci organizační struktury Věcně příslušného útvaru k vyjádření k ZBV	jméno	datum		podpis
Supervize	jméno	datum		podpis
Správce stavby	jméno	datum	27. 03. 2020	podpis

Objednatel a Zhotovitel se dohodli, že u výše uvedeného SO/PS, který je součástí výše uvedené Stavby, budou provedeny v souladu s § 222 ZZVZ Změny, jež jsou podrobně popsány, zdůvodněny, dokladovány a oceněny v dokumentaci Změny, jejíž součástí je i tento Změnový list. V ostatním zůstávají práva a povinnosti Objednatel a Zhotovitele sjednané ve Smlouvě nedotčeny. Smluvní strany shodně prohlašují, že Změny dle tohoto Změnového listu nejsou zlepšením dle čl. 13.2 Smluvních podmínek. Na důkaz toho připojují příslušné osoby oprávněné jednat jménem nebo v zastoupení Objednatel a Zhotovitele své podpisy.

Statutární město Brno (Oprávněná osoba objednatel)	jméno	datum	podpis
Zhotovitel	jméno	datum	27. 3. 2020
			Číslo paré: <b>1</b>

**ZÁPIS****o projednání ocenění soupisu prací a ceny stavebního objektu/provozního souboru (SO/PS)  
pro celou ZBV číslo: 3/57.3**

<b>Název Stavby:</b> Tramvaj Plotní - soubor staveb - etapa 2-4	<b>Skupina</b> 3
<b>Číslo SO/PS / číslo Změny SO/PS: SO 101.30/1</b>	
<b>Název stavebního objektu/provozního souboru (SO/PS):</b> DZ - III. etapa	

Údaje v Kč bez DPH

<b>Cena SO/PS dle Smlouvy</b>
1 - zadat
2 208 160,02

**Poznámka:** Cenu všech Změn záporných v předchozích Změnách na SO/PS a cenu navrhovaných Změn záporných na SO/PS je nutno zadávat se znaménkem mínus (-).

**Cena SO/PS v předchozích ZBV:**

Údaje v Kč bez DPH

	Cena všech Změn záporných v předchozích Změnách na SO/PS	Cena všech Změn kladných v předchozích Změnách na SO/PS	Cena SO/PS po všech předchozích Změnách	Rozdíl ceny SO/PS po všech předchozích Změnách a ve Smlouvě
2	3 - zadat	4 - zadat	5=1+3+4	6=5-1
stavební/montážní práce	0,00	0,00	2 208 160,02	0,00

**Cena SO/PS v této ZBV a po této ZBV:**

Údaje v Kč bez DPH

	Cena navrhovaných Změn záporných na SO/PS	Cena navrhovaných Změn kladných na SO/PS	Cena všech Změn kladných na SO/PS (předchozích a navrhovaných)	Cena všech Změn kladných na SO/PS k ceně SO/PS dle Smlouvy v %
7	8 - zadat	9 - zadat	10=4+9	11=(10/1)*100
stavební/montážní práce	0,00	1 671 876,08	1 671 876,08	75,71%

**Cena SO/PS po této ZBV:**

Údaje v Kč bez DPH

	Cena všech Změn záporných na SO/PS (předchozích a navrhovaných)	Cena SO/PS po této Změně	Rozdíl ceny SO/PS po této Změně oproti ceně SO/PS dle Smlouvy	Rozdíl ceny SO/PS po této Změně oproti ceně SO/PS dle Smlouvy v %
12	13=3+8	14=1+13+10	15=14-1	16=(15/1)*100
stavební/montážní práce	0,00	3 880 036,10	1 671 876,08	75,71%

**Vyjádření (souhlasím x nesouhlasím), jméno, datum, podpis**

Zhotovitel (stavbyvedoucí):

SOUHLASÍM  
27.3.2020

Projektant (autorský dozor):

SOUHLASÍM  
31.03.2020

Správce stavby

27.03.2020

Statutární město Brno

SOUHLASÍM

Rozpis ocenění Změn položek - pro ZBV číslo: 3/57.3													
ZMĚNA SOUPLISU PRACÍ(SO/PS) č. SO 101.30/1													
Skupina Změn: 3													
Poř. č. pol.	Kód položky	Název položky	m.j.	Množství ve Smlouvě	Množství ve Změně	Množství rozdílu	Cena za m.j. v Kč	Cena celkem ve Smlouvě v Kč	Změny záporné v Kč	Změny kladné v Kč	Cena celkem ve Změně v Kč	Rozdíl cen celkem v Kč	Rozdíl cen celkem v %
1	2	3	4	5	6	7	8	9	10	11	12	13	14
91		<b>Doplňující práce na komunikaci</b>											
1	911340112R00	Osazení a montáž svodidla betonového , výšky 800 mm	m	136,000	136,000	0,000	328,00	44 608,00	0,00	0,00	44 608,00	0,00	0,00%
2	914001121R00	Osazení a montáž svislých dopravních značek sloupek, do betonového základu a AL patky,	kus	72,000	72,000	0,000	1 271,00	91 512,00	0,00	0,00	91 512,00	0,00	0,00%
3	914001125R00	Osazení a montáž svislých dopravních značek značka, na sloupek, sloup, konzolu nebo objekt,	kus	115,000	115,000	0,000	79,00	9 085,00	0,00	0,00	9 085,00	0,00	0,00%
4	914001127R00	Osazení a montáž svislých dopravních značek značka, na sloup VOS,	kus	19,000	19,000	0,000	210,00	3 990,00	0,00	0,00	3 990,00	0,00	0,00%
5	914002811R00	Osazení a montáž velkorozměrových svisl. značek tabule rozměrů 3500/3000, 4000/1750 mm	kus	1,000	1,000	0,000	6 548,00	6 548,00	0,00	0,00	6 548,00	0,00	0,00%
6	915711121R00	Vodorovné značení krytů plastem nehluché, dělicích čar šířky 120 mm	m	1 549,333	1 549,333	0,000	39,00	60 424,00	0,00	0,00	60 424,00	0,00	0,00%
7	915712121R00	Vodorovné značení krytů plastem nehluché, dělicích čar šířky 250 mm	m	3 015,500	3 015,500	0,000	76,00	229 178,00	0,00	0,00	229 178,00	0,00	0,00%
8	915721121R00	Vodorovné značení krytů plastem nehluché, stopčar, zeber, stínů, šipek, nápisů, přechodů apod.	m2	989,500	989,500	0,000	393,00	388 873,50	0,00	0,00	388 873,50	0,00	0,00%
9	915791111R00	Předznačení pro vodorovné značení pro dělicí čáry, vodící proužky	m	5 091,000	5 091,000	0,000	2,00	10 182,00	0,00	0,00	10 182,00	0,00	0,00%
10	915791112R00	Předznačení pro vodorovné značení pro stopčáry, zebry, stíny, šipky, nápisy, přechody	m2	989,500	989,500	0,000	7,00	6 926,50	0,00	0,00	6 926,50	0,00	0,00%
11	915800000RPO	Vodící linie přechodu	m	141,000	141,000	0,000	537,00	75 717,00	0,00	0,00	75 717,00	0,00	0,00%
12	40444934.AR	značka dopravní silniční svisiá; výstražná A1-A30; tvar trojúhelník; 700 mm; štít z pozink. plechu s dvojitým okrajem, retroref. folie I.tř.; záruka 7 let	kus	1,000	1,000	0,000	536,00	536,00	0,00	0,00	536,00	0,00	0,00%
13	40444984.AR	značka dopravní silniční svisiá; upravující přednost P4; tvar trojúhelník; 700 mm; štít z pozink. plechu s dvojitým okrajem, retroref. folie I.tř.; záruka 7 let	kus	10,000	10,000	0,000	536,00	5 360,00	0,00	0,00	5 360,00	0,00	0,00%



Poř. č. pol.	Kód položky	Název položky	m.j.	Množství ve	Množství ve	Množství ve	Množství ve	Cena za m.j. v Kč	Cena celkem ve Smlouvě v Kč	Změny záporné v Kč	Změny kladné v Kč	Cena celkem ve	Rozdíl cen celkem v Kč	Rozdíl cen celkem v %
				Smlouvě	Změně							Zmíně v Kč		
	2	3	4	5	6	7	8	9	10	11				
14	40444993.AR	značka dopravní silniční svislá; upravující přednost P5; tvar čtverec; 500 x 500 mm; štít z pozink.plechu s dvoj.ohybem,retroref.folie l.tř.; záruka 7 let	kus	1,000	1,000	0,000	463,00	463,00	0,00	0,00	0,00	463,00	0,00	0,00%
15	40444999.AR	značka dopravní silniční svislá; upravující přednost P6; tvar osmiúhelník; 700 mm; štít z pozink.plechu s dvoj.ohybem,retroref.folie l.tř.; záruka 7 let	kus	2,000	2,000	0,000	681,00	1 362,00	0,00	0,00	0,00	1 362,00	0,00	0,00%
16	40445023.AR	značka dopravní silniční svislá; zákazová B1-B34; tvar kruh; 700 mm; štít z pozink.plechu s dvoj.ohybem,retroref.folie l.tř.; záruka 7 let	kus	17,000	17,000	0,000	673,00	11 441,00	0,00	0,00	0,00	11 441,00	0,00	0,00%
17	40445032.AR	značka dopravní silniční svislá; příkazová C1-C14; tvar kruh; 700 mm; štít z pozink.plechu s dvoj.ohybem,retroref.folie l.tř.; záruka 7 let	kus	31,000	31,000	0,000	673,00	20 863,00	0,00	0,00	0,00	20 863,00	0,00	0,00%
18	40445038.AR	značka dopravní silniční svislá; informativní provozní IP1-IP3; tvar čtverec; 500 mm; štít z pozink.plechu s dvoj.ohybem,retroref.folie l.tř.; záruka 7 let	kus	4,000	4,000	0,000	463,00	1 852,00	0,00	0,00	0,00	1 852,00	0,00	0,00%
19	40445044.AR	značka dopravní silniční svislá; informativní provozní IP4b-IP7,IP10; tvar čtverec; 500 mm; štít z pozink.plechu s dvoj.ohybem,retroref.folie l.tř.; záruka 7 let	kus	7,000	7,000	0,000	463,00	3 241,00	0,00	0,00	0,00	3 241,00	0,00	0,00%
20	40445050.AR	značka dopravní silniční svislá; informativní provozní IP11-IP13; tvar obdélník svislý; 500x700 mm; štít z pozink.plechu s dvoj.ohybem,retroref.folie l.tř.; záruka 7 let	kus	10,000	10,000	0,000	555,00	5 550,00	0,00	0,00	0,00	5 550,00	0,00	0,00%
21	40445052.AR	značka dopravní silniční svislá; informativní provozní IP14-IP25; tvar obdélník svislý; 1000x1500 mm; štít z pozink.plechu s dvoj.ohybem,retroref.folie l.tř.; záruka 7 let	kus	15,000	15,000	0,000	2 268,00	34 020,00	0,00	0,00	0,00	34 020,00	0,00	0,00%

Poř. č. pol.	Kód položky	Název položky	m.j.	Množství ve	Množství ve	Množství	Cena za m.j. v Kč	Cena celkem ve Smlouvě v Kč	Změny záporné v Kč	Změny kladné v Kč	Cena celkem ve Změně v Kč	Rozdíl cen celkem v		Rozdíl cen celkem v %
				Smlouvě 5	Změně 6	rozdílu 7						Kč	Kč	
22	40445067.AR	značka dopravní silniční svíslá; informativní směrová IS1-IS3; tvar obdélník; 1350x330 mm; štit z pozink. plechu s dvoj.ohybem,retroref.folie l.tř.; záruka 7 let	kus	5,000	5,000	0,000	757,00	3 785,00	0,00	0,00	3 785,00	0,00	0,00%	
23	40445089.AR	značka dopravní silniční svíslá; informativní směrová IS9-IS11; tvar obdélník svíslý; 1000x1500 mm; štit z pozink.plechu s dvoj.ohybem,retroref.folie l.tř.; záruka 7 let	kus	1,000	1,000	0,000	2 589,00	2 589,00	0,00	0,00	2 589,00	0,00	0,00%	
24	40445135.AR	značka dopravní silniční svíslá; informativní tvar čtverec; 500 mm; štit z pozink.plechu s dvoj.ohybem,retroref.folie l.tř.; záruka 7 let	kus	8,000	8,000	0,000	463,00	3 704,00	0,00	0,00	3 704,00	0,00	0,00%	
25	40445149.AR	značka dopravní silniční svíslá; dodatková tabule E3; tvar obdélník; 500x150 mm; štit z pozink.plechu s dvoj.ohybem,retroref.folie l.tř.; záruka 7 let	kus	1,000	1,000	0,000	270,00	270,00	0,00	0,00	270,00	0,00	0,00%	
26	40445165.AR	Značka dopr. dodat E12a,b, E13 700/500 fóli 1. EG 7letá	kus	12,000	12,000	0,000	555,00	6 660,00	0,00	0,00	6 660,00	0,00	0,00%	
27	40445175.AR	značka dopravní silniční svíslá; směrovací deska Z4; tvar obdélník; 250x1000 mm; štit z pozink.plechu s dvoj.ohybem,retroref.folie l.tř.; záruka 7 let	kus	1,000	1,000	0,000	489,00	489,00	0,00	0,00	489,00	0,00	0,00%	
28	40445244R	značka dopravní silniční svíslá; informativní provozní IP10a,b; tvar čtverec; 500 mm; pozink s dvoj.ilsov.ohybem, reflexní folie tř.1; záruka 7 let	kus	1,000	1,000	0,000	463,00	463,00	0,00	0,00	463,00	0,00	0,00%	
29	40445252R	značka dopravní silniční svíslá; informativní směrová IS4a-IS5; tvar obdélník; 700x200 mm; pozink s dvoj.ilsov.ohybem, reflexní folie tř.1; záruka 7 let	kus	1,000	1,000	0,000	396,00	396,00	0,00	0,00	396,00	0,00	0,00%	
30	40445312R	značka dopravní silniční svíslá; upravující přednost P2; tvar čtverec; 500x500 mm; FeZn prolis, retroreflexní fólie tř.2	kus	12,000	12,000	0,000	463,00	5 556,00	0,00	0,00	5 556,00	0,00	0,00%	
31	404459504R	příslušenství k dopr.značení sloupek Fe 60 pozinkovaný, délka 3500 mm	kus	73,000	73,000	0,000	452,00	32 996,00	0,00	0,00	32 996,00	0,00	0,00%	
32	40490000P	Velkorozměrové značky ( na portály)	ks	1,000	1,000	0,000	125 641,00	125 641,00	0,00	0,00	125 641,00	0,00	0,00%	

Poř. č. pol.	Kód položky 2	Název položky 3	m.j. 4	Množství ve Smlouvě 5	Množství ve Změně 6	Množství rozdílu 7	Cena za m.j. v Kč 8	Cena celkem ve Smlouvě v Kč 9	Změny záporné v Kč 10	Změny kladné v Kč 11	Cena celkem ve Změně v Kč 12	Rozdíl cen celkem v	
												Kč 13	Rozdíl cen celkem v % 14
33	59216101R	svodidlo silniční betonové; s průběžným táhlem, s volným zámkem; stupeň zádržnosti H1; l = 4000,0 mm; š = 600,0 mm; h = 800,0 mm	kus	30,000	30,000	0,000	26 675,00	800 250,00	0,00	0,00	800 250,00	0,00	0,00%
34	59216103R	svodidlo silniční betonové; krajní, s průběžným táhlem, s volným zámkem; l = 4000,0 mm; š = 600,0 mm; h = 800,0 mm	kus	4,000	4,000	0,000	26 675,00	106 700,00	0,00	0,00	106 700,00	0,00	0,00%
35	59216200c	Ocelová spojka pozinkovaná pro svodidla	kus	32,000	32,000	0,000	1 114,00	35 648,00	0,00	0,00	35 648,00	0,00	0,00%
91		<b>Doplňující práce na komunikaci</b>						<b>2 136 879,00</b>	<b>0,00</b>	<b>0,00</b>	<b>2 136 879,00</b>	<b>0,00</b>	<b>0,00%</b>
96		<b>Bourání konstrukcí</b>											
36	966185000A0	Demontaž, odvoz a likvidace stávajícího portálu	kpl	1,000	1,000	0,000	58 928,00	58 928,00	0,00	0,00	58 928,00	0,00	0,00%
96		<b>Bourání konstrukcí</b>						<b>58 928,00</b>	<b>0,00</b>	<b>0,00</b>	<b>58 928,00</b>	<b>0,00</b>	<b>0,00%</b>
99		<b>Staveništní přesun hmot</b>											
37	998225111R00	Přesun hmot komunikací a letišť, kryt živичný jakékoliv délky objektu	t	94,298	94,298	0,000	131,00	12 353,02	0,00	0,00	12 353,02	0,00	0,00%
99		<b>Staveništní přesun hmot</b>						<b>12 353,02</b>	<b>0,00</b>	<b>0,00</b>	<b>12 353,02</b>	<b>0,00</b>	<b>0,00%</b>
999		<b>Nové položky</b>											
501	915711111R00	Vodorovné značení dělicích čar 12 cm střík.barvou dle pol. č. 5 SO 101.20 a č. 6 SO 101.40 : 2x SO 101.20: V1a+V1b+V2a+V2b+V10a+V10b: (1042,5+2*344+1203/3+1047/3*2+477/2+4*2,0+(34*5,8+38*5,0))*2 SO 101.40: V1a+V1b+V2a+V2b: (505+38*2+(362+376)/3*2+138/2)*2	m	0,000	9 210,400	9 210,400	25,70	0,00	0,00	236 707,28	236 707,28	236 707,28	100,00%
502	915712111R00	Vodorovné značení proužků š.25 cm střík.barvou dle pol. č. 6 SO 101.20 a č. 7 SO 101.40: 2x SO 101.20: V2b+V4: (476/2+3581+95/2)*2 SO 101.40: V2b: (100/2+765)*2	m	0,000	9 363,000	9 363,000	50,60	0,00	0,00	473 767,80	473 767,80	473 767,80	100,00%
503	915721111R00	Vodorovné značení střík.barvou stopčar,zeber atd. dle pol. č. 7 SO 101.20 a č. 8 SO 101.40: 2x	m2	0,000	2 623,800	2 623,800	355,00	0,00	0,00	931 449,00	931 449,00	931 449,00	100,00%

Poř. č. pol.	Kód položky	Název položky	m.j.	Množství ve Smlouvě	Množství ve Změně	Množství rozdílů	Cena za m.j. v Kč	Cena celkem ve Smlouvě v Kč	Změny záporné v Kč	Změny kladné v Kč	Cena celkem ve Změně v Kč	Rozdíl cen celkem v Kč	Rozdíl cen celkem v %
1	2	3	4	5	6	7	8	9	10	11	12	13	14
		SO 101.20: V5+V7a+V9a+V10f+V11a+V13+V15+V19+V20: (165,8*0,50+481,5+145*1,25+6*1,0+2*1,0+102 +(2*1,0+2*2,0)+2*1,5+50*1,25)*2			1 854,300								
		SO 101.40: V7a+V9a+V13a+V20: (146+43*1,25+112,5+34*1,5)*2 V5: (43*0,50)*2			769,500								
504	91572111RT3	Vodorovné značení střík.barvou stopčar,zeber atd. červená dle pol. č. 7 SO 101.20: 2x 32*2	m2	0,000	64,000	64,000	468,00	0,00	0,00	29 952,00	29 952,00	29 952,00	100,00%
	999	Nové položky						0,00	0,00	1 671 876,08	1 671 876,08	1 671 876,08	100,00%
		<b>Celkem</b>						<b>2 208 160,02</b>	<b>0,00</b>	<b>1 671 876,08</b>	<b>3 880 036,10</b>	<b>1 671 876,08</b>	<b>75,71%</b>

501	91571111R00	Vodorovné značení dělicích čar 12 cm střík.barvou	m	cenová hladina:	RTS 2019/I								
502	91571211R00	Vodorovné značení proužků š.25 cm střík.barvou	m	cenová hladina:	RTS 2019/I								
503	91572111R00	Vodorovné značení střík.barvou stopčar,zeber atd.	m2	cenová hladina:	RTS 2019/I								
504	91572111RT3	Vodorovné značení střík.barvou stopčar,zeber atd.	m2	cenová hladina:	RTS 2019/I								

Za Zhotovitel:

Datum:

27.3.2020

Za Objednatele:

Datum:

27.03.2020

PŘEHLED ZAŘAZENÍ ZMĚN DO SKUPIN (údaje v Kč bez DPH)

Název a evidenční číslo Stavby:

Tramvaj Plotní - soubor staveb - etapa 2-4

1	Přijaté smluvní částka bez rezervy a DPH	1 197 447 545,43
2=1+19+20	Aktuální smluvní částka (cena stavby)	1 189 970 036,54
3=(2/1)*100	Procento změny Přijaté smluvní částky	99,38%
4=(24/1)*100	Sledování vyhrazených změn (Skupina 1)	0,01%
5=(27/1)*100	Sledování záporných změn (Skupina 2)	-0,01%
41=(19/1)*100	Sledování limitu 15% pro podstatnou změnu pro Změny záporné dle § 16, odst. (3), písm. c)	4,41% ABS

6=30+34	Suma Změn kladných a Změn záporných Skupiny 3 a Skupiny 4	-5 201 189,75	bez ABS
7=(6/1)*100	Sledování limitu 30% - součet Skupiny 3 a Skupiny 4	-0,43%	
8=1*0,3	Zákonný limit 30% pro Skupinu 3 a Skupinu 4	359 234 263,63 Kč	

9=(31/1)*100	Sledování limitu 50% Skupina 3	6,95% ABS
10=(35/1)*100	Sledování limitu 50% Skupina 4	0,00% ABS
11=1*0,5	Zákonný limit 50% pro Skupinu 3 a Skupinu 4	598 723 772,72 Kč

12=(30/1)*100	Sledování limitu 15%	0,32% ABS
13=39	Sledování limitu 149 224 000 Kč	3 843 618,42 Kč ABS
14=149224000-39	Zbývá do limitu	145 380 381,58

Skupiny změn

SO	ZBV č.	Investor	Název SO/PS / předmět Změny	Změny záporné (zadávat se znaménkem mínus)	Změny kladné	Hodnota ZBV	- 1 -			- 2 -			- 3 -			- 4 -			- 5 -			Smluvní kompenzační nároky				
							Změny záporné (zadávat se znaménkem mínus)	Změny kladné	Suma Změn záporných a Změn kladných	Změny záporné (zadávat se znaménkem mínus)	Změny kladné	Suma Změn záporných a Změn kladných	Změny záporné (zadávat se znaménkem mínus)	Změny kladné	Suma Změn záporných a Změn kladných	Změny záporné (zadávat se znaménkem mínus)	Změny kladné	Suma Změn záporných a Změn kladných	Změny záporné (zadávat se znaménkem mínus)	Změny kladné	limit 15%		Suma abs. hodnot Změn záporných a Změn kladných			
16	17		18	19=22+25+28+32+36	20=23+26+29+33+37+40	21=19+20	22	23	24=22+23	25	26	27=25+26	28	29	30=28+29	31=28+29	32	33	34=32+33	35=32+33	36=(30/1)*100	37=36+37	40			
300.1	1/1.3	SMB	Komárovská nádraží - Dornych - Kanalizace	- 52 848 387,98	45 370 879,07	- 7 477 508,99	0,00	159 003,38	159 003,38	- 5 531 808,48	5 439 492,70	- 92 315,78	- 44 232 028,76	39 030 839,03	- 5 201 189,75	83 262 867,81	0,00	0,00	0,00	0,00	0,00	- 3 084 550,70	756 067,72	0,32%	3 843 618,42	0,00
300.2	1/2.3	SMB	Dornych - Kanalizace	- 1 061 626,07	771 770,79	- 289 855,28			0,00			0,00	- 1 061 626,07	771 770,79	- 289 855,28	1 833 396,86	0,00	0,00	0,00	0,00	0,00			0,00%	0,00	
300.3	1/3.3	SMB	Plotní 1. část - Kanalizace	- 2 080 284,49	1 361 395,79	- 718 888,70			0,00			0,00	- 2 080 284,49	1 361 395,79	- 718 888,70	3 441 880,28	0,00	0,00	0,00	0,00	0,00			0,00%	0,00	
300.4	1/4.3	SMB	Dornych - Kanalizace	- 844 523,88	407 097,12	- 437 426,76			0,00			0,00	- 844 523,88	407 097,12	- 437 426,76	1 051 620,80	0,00	0,00	0,00	0,00	0,00			0,00%	0,00	
130.3	1/5.5	SMB	Protihluková stěna - clona Dornych	0,00	348 748,42	348 748,42			0,00			0,00	0,00	0,00	0,00	0,00	0,00	0,00	0,00	0,00			0,00%	0,00		
100.1	1/6.3	SMB	Ul. Kovářská chodníky	- 711,42	5 505,27	4 793,85			0,00			0,00	- 711,42	5 505,27	4 793,85	6 216,69	0,00	0,00	0,00	0,00	0,00			0,00%	0,00	
100.2	1/7.3	SMB	Ul. Dornych 2. část chodníky	- 7 860,00	5 038,34	- 2 821,66			0,00			0,00	- 7 860,00	5 038,34	- 2 821,66	12 898,34	0,00	0,00	0,00	0,00	0,00			0,00%	0,00	
100.2	1/8.3	RSD	Křižovatka Dornych - Zvonarka, komunikace	- 9 534,00	5 321,80	- 4 212,20			0,00			0,00	- 9 534,00	5 321,80	- 4 212,20	14 855,80	0,00	0,00	0,00	0,00	0,00			0,00%	0,00	
100.4	1/9.3	RSD	Ul. Dornych - 3. část komunikace	- 10 573,20	6 352,00	- 4 221,20			0,00			0,00	- 10 573,20	6 352,00	- 4 221,20	16 925,20	0,00	0,00	0,00	0,00	0,00			0,00%	0,00	
101.2	1/10.3	RSD	Dopravní značení - III. etapa	0,00	4 023,03	4 023,03			0,00			0,00	0,00	4 023,03	4 023,03	0,00	0,00	0,00	0,00	0,00			0,00%	0,00		
600.2	2/11.3	TB	Parovod 2x DN250 - Dornych	- 282 816,80	3 188 599,99	2 905 773,19			0,00			0,00	- 282 816,80	3 208 113,75	2 925 296,95	3 488 930,55	0,00	0,00	0,00	0,00	0,00			0,00%	0,00	
100.1	2/12.3	SMB	Ul. Svatopetrská - Dornych 1. část chodníky	0,00	682 434,40	682 434,40			0,00			0,00	0,00	682 434,40	682 434,40	0,00	0,00	0,00	0,00	0,00			0,00%	0,00		
300.1	2/13.3	SMB	Komárovská nádraží - Dornych - Kanalizace	- 62 075,20	889 009,84	826 934,64			0,00			0,00	- 62 075,20	889 009,84	826 934,64	951 085,04	0,00	0,00	0,00	0,00	0,00			0,00%	0,00	
100.1	2/14.2	RSD	Ul. Svatopetrská - Dornych 1. část komunikace	- 1 396 720,81	1 373 626,76	- 23 094,05			0,00			- 1 396 720,81	1 373 626,76	- 23 094,05	0,00	0,00	0,00	0,00	0,00	0,00			0,00%	0,00		
100.2	2/15.2	RSD	Ul. Dornych 2. část, komunikace	- 2 571 231,95	2 528 189,30	- 43 042,65			0,00			0,00	- 2 571 231,95	2 528 189,30	- 43 042,65	0,00	0,00	0,00	0,00	0,00	0,00			0,00%	0,00	
100.2	2/16.2	RSD	Křižovatka Dornych - Zvonarka, komunikace	- 622 608,80	612 184,31	- 10 424,49			0,00			0,00	- 622 608,80	612 184,31	- 10 424,49	0,00	0,00	0,00	0,00	0,00	0,00			0,00%	0,00	
100.4	2/17.2	RSD	Ul. Dornych 3. část, komunikace	- 941 248,92	925 492,33	- 15 756,59			0,00			0,00	- 941 248,92	925 492,33	- 15 756,59	0,00	0,00	0,00	0,00	0,00	0,00			0,00%	0,00	
130.3	2/18.3	SMB	Demolice obj. Plotní č.6a k.ú.Třtítá č.p.768/18	0,00	5 453 450,78	5 453 450,78			0,00			0,00	0,00	5 453 450,78	5 453 450,78	0,00	0,00	0,00	0,00	0,00			0,00%	0,00		
130.3	2/19.3	SMB	Demolice obj. Plotní č.6a k.ú.Třtítá č.p.768/18	0,00	1 445 353,46	1 445 353,46			0,00			0,00	0,00	1 445 353,46	1 445 353,46	0,00	0,00	0,00	0,00	0,00			0,00%	0,00		
130.3	2/20.3	SMB	Demolice obj. Plotní č.6a k.ú.Třtítá č.p.768/18	0,00	1 555 706,48	1 555 706,48			0,00			0,00	0,00	1 555 706,48	1 555 706,48	0,00	0,00	0,00	0,00	0,00			0,00%	0,00		
701.1	2/21.3	RSD	Přeložky vedení E.ON	- 3 895 333,00	0,00	- 3 895 333,00			0,00			- 3 895 333,00	0,00	- 3 895 333,00	0,00	0,00	0,00	0,00	0,00	0,00			0,00%	0,00		
701.2	2/22.3	SMB	Přeložky vedení E.ON	- 5 413 681,00	0,00	- 5 413 681,00			0,00			- 5 413 681,00	0,00	- 5 413 681,00	0,00	0,00	0,00	0,00	0,00	0,00			0,00%	0,00		
701.3	2/23.3	SMB	Přeložky vedení E.ON	- 2 009 858,00	0,00	- 2 009 858,00			0,00			- 2 009 858,00	0,00	- 2 009 858,00	0,00	0,00	0,00	0,00	0,00	0,00			0,00%	0,00		
701.4	2/24.3	SMB	Přeložky vedení E.ON	- 6 014 646,00	0,00	- 6 014 646,00			0,00			- 6 014 646,00	0,00	- 6 014 646,00	0,00	0,00	0,00	0,00	0,00	0,00			0,00%	0,00		
801.1	2/25.3	SMB	Přeložky kabelů CETIN oblast Svatopetrská	- 5 140 338,96	0,00	- 5 140 338,96			0,00			- 5 140 338,96	0,00	- 5 140 338,96	0,00	0,00	0,00	0,00	0,00	0,00			0,00%	0,00		
801.1	2/26.3	RSD	Přeložky kabelů CETIN oblast Svatopetrská	- 2 418 983,04	0,00	- 2 418 983,04			0,00			- 2 418 983,04	0,00	- 2 418 983,04	0,00	0,00	0,00	0,00	0,00	0,00			0,00%	0,00		
802.1	2/27.3	SMB	Přeložky kabelů UPC oblast Svatopetrská	- 4 253 046,91	0,00	- 4 253 046,91			0,00			- 4 253 046,91	0,00	- 4 253 046,91	0,00	0,00	0,00	0,00	0,00	0,00			0,00%	0,00		
802.2	2/28.3	RSD	Přeložky kabelů UPC Dornych	- 2 999 539,53	0,00	- 2 999 539,53			0,00			- 2 999 539,53	0,00	- 2 999 539,53	0,00	0,00	0,00	0,00	0,00	0,00			0,00%	0,00		
500.1	2/29.3	SMB	STL plynovod PE 225 - Dornych	0,00	225 108,33	225 108,33			0,00			0,00	225 108,33	225 108,33	225 108,33	0,00	0,00	0,00	0,00	0,00			0,00%	0,00		
500.1	2/30.3	RSD	STL plynovod PE 225 - Dornych 1. část	0,00	118 001,25	118 001,25			0,00			0,00	118 001,25	118 001,25	118 001,25	0,00	0,00	0,00	0,00	0,00			0,00%	0,00		
100.4	2/31.3	SMB	Ul. Plotní - 3. část, komunikace	0,00	3 215 237,13	3 215 237,13			0,00			0,00	3 215 237,13	3 215 237,13	3 215 237,13	0,00	0,00	0,00	0,00	0,00			0,00%	0,00		
100.1	2/32.3	SMB	Ul. Svatopetrská - Dornych 1. část, chodníky	0,00	3 014 141,44	3 014 141,44			0,00			0,00	3 014 141,44	3 014 141,44	3 014 141,44	0,00	0,00	0,00	0,00	0,00			0,00%	0,00		
152.2	2/33.3	SMB	Slavební úpravy obj. Dornych č.60 k.ú. Třtítá č.p.747 [vyř.]	- 4 854 728,32	0,00	- 4 854 728,32			0,00			- 4 854 728,32	0,00	- 4 854 728,32	0,00	0,00	0,00	0,00	0,00	0,00			0,00%	0,00		
100.3	2/34.3	SMB	Ul. Plotní - 1. část, komunikace	0,00	4 370 561,60	4 370 561,60			0,00			0,00	4 370 561,60	4 370 561,60	4 370 561,60	0,00	0,00	0,00	0,00	0,00			0,00%	0,00		
200.1	2/35.5	SMB	Vodovodní přípojky - ulice: Dornych, Kovářská	0,00	45 804,12	45 804,12			0,00			0,00	0,00	0,00	0,00	0,00	0,00	0,00	0,00	0,00			0,00%	0,00		
301.1	2/36.5	SMB	Cerpaní podzemní vody během realizace kanalizace - I-IV	- 1 710 430,70	0,00	- 1 710 430,70			0,00			0,00	0,00	0,00	0,00	0,00	0,00	0,00	0,00	0,00			0,00%	0,00		

Magistrát města Brna  
Odbor dopravy



SP. ZN.: 5400/OD/MMB/342725/2019  
Č. J.: MMB/342725/2019-R

VYŘIZUJE:  
TEL./E-MAIL:

Brno 29.08.2019

## ROZHODNUTÍ

Magistrát města Brna, Odbor dopravy, jako speciální stavební úřad, příslušný podle ustanovení § 40 odst. 4 písm. a) zákona č. 13/1997 Sb., o pozemních komunikacích, ve znění pozdějších předpisů (dále jen „zákon o pozemních komunikacích“), a dle ustanovení § 15 zákona č. 183/2006 Sb., o územním plánování a stavebním řádu, ve znění pozdějších předpisů (dále jen „stavební zákon“), pověřený působností speciálního stavebního úřadu ve věcech místních komunikací základního komunikačního systému ve statutárním městě Brně dle čl. 29 odst. 2 písmeno b) Statutu města Brna, na základě žádosti stavebníka - statutárního města Brna, se sídlem Dominikánské nám. 196/1, IČO: 449 92 785, 601 67 Brno, zastoupené společností IMOS Brno, a.s., IČO 253 22 257, se sídlem Olomoucká 704/174, 627 00 Brno, vydává v souladu s ustanovením § 123 odst. 1 stavebního zákona

### *povolení předčasného užívání*

stavby: „Tramvaj Plotní – soubor staveb, etapa 2-4“, SO 100.10.2 Ul. Svatopetrská - Dorných 1. část, chodníky; SO 100.20.2 Ul. Dorných 2. část, chodníky; SO 100.20.4 Křižovatka Dorných - Zvonařka, chodníky; SO 100.40.1B Ul. Dorných 3. část, komunikace (dále jen „stavba“)

a současně dle ustanovení § 85 odst. 2 písm. a) zákona č. 500/2004 Sb., správního řádu, v platném znění (dále jen „správní řád“), vylučuje se odkladný účinek případného odvolání proti tomuto rozhodnutí z důvodu, že to naléhavě vyžaduje veřejný zájem na zprovoznění dopravně významné pozemní komunikace.

Na výše uvedenou stavbu bylo vydáno Magistrátem města Brna, Odborem dopravy stavební povolení pod spis. zn. 5400/OD/MMB/28761/2017; Zn:OD-11/2/28761/2017/Pot, čj MMB/28761/2017, ze dne 25.04.2018, které nabylo právní moci dne 30.05.2018.

Pro povolení předčasného užívání stavby se stanovují tyto podmínky:

1. Předčasné užívání stavby se povoluje v termínu od 30.08.2019 od 23:00 hod do 31.08.2021.
2. Pokud nebude uvedeno jinak, do doby zahájení předčasného užívání stavby budou odstraněny nedodělky a vady zjištěné při kontrolní prohlídce stavby konané dne 27.08.2019 a budou realizována následující opatření:
  - a) nedokončený chodník u průjezdního úseku silnice I/41 v ulici Dorných v úseku naproti vjezdu do areálu obchodního centra spol. Lídl bude opatřen tabulí s textem „Procházíte stavbou“
  - b) u křižovatky průjezdního úseku silnice I/41 v ulici Dorných s komunikací v ul. Nová Rosická budou zapraveny chodníky a bude doplněno dosud nerealizované vodorovné dopravní značení V7 *přechod pro chodce*
  - c) u křižovatky průjezdního úseku silnice I/41 v ulici Dorných s komunikací v ul. Kovářská bude zakryto svislé dopravní značení IP4b *jednosměrný provoz* a E12 *jízda cyklistů v protisměru*
  - d) na nároží křižovatky průjezdního úseku silnice I/41 v ulici Dorných s komunikací v ul. Kovářská bude dodlážděn chodník a bude realizován zvýšený obrubník u rozvaděče (vodící linie pro nevidomé)
  - e) vjezd do areálu ve vnitřním směrovém oblouku průjezdního úseku silnice I/41 v ulici Dorných bude doplněn umělou vodící linií

- f) pěší trasy u křižovatky průjezdního úseku silnice I/41 s komunikací v ul. Nová Agrozet budou zpevněny šterkodrtí a směrem k hlavnímu dopravnímu prostoru (průjezdní úsek silnice I/41) budou ohraničeny oplocenkou
- g) nároží křižovatky průjezdního úseku silnice I/41 s komunikací v ulici Za mostem budou v termínu do 30. 9. 2019 dodlážděna včetně signálních a varovných pásů pro nevidomé
- h) pěší trasy u zastávky MHD „Za mostem“ budou zpevněny šterkodrtí a směrem k hlavnímu dopravnímu prostoru (průjezdní úsek silnice I/41) budou ohraničeny oplocenkou
- i) na nároží křižovatky průjezdního úseku silnice I/41 s komunikací v ulici Agrozet bude uveden signální pás v chodníku do souladu s vyhl. 398/2009 Sb., o obecných technických požadavcích zabezpečujících bezbariérové užívání staveb, v termínu do 15. 9. 2019
- j) budou sníženy kryty teplárenských šachet v chodníku v ul. Dornych u přechodu pro chodce a budou i dodlážděny kryty pod železničním mostem
- k) bude dokončen vjezd do areálu OC Lídl včetně vodorovného dopravního značení
- l) nároží křižovatky průjezdního úseku silnice I/41 a průjezdního úseku silnice I/42 bude kompletně dodlážděno včetně úprav dle vyhlášky vyhl. 398/2009 Sb., o obecných technických požadavcích zabezpečujících bezbariérové užívání staveb
- m) před objektem Dornych 33 bude na chodníku umístěno oplocení při šířce chodníku 2,0 m
- n) na chodníku u vchodu do parčíku před objektem Dornych 33 bude doplněna umělá vodící linie
- o) bude dodlážděn vjezd před objektem Dornych 29
- p) rozestavěný ochranný ostrůvek u vjezdu do areálu Vlněna společnosti CTP bude dosypán šterkodrtí nebo přemostěn
- r) signální pás u zatím nerealizovaného přechodu pro chodce přes vozovku místní komunikace v ulici Dornych bude dočasně odstraněn
- s) na chodníku u areálu Vlněna společnosti CTP budou umístěny oplocenky
- t) bude doplněna dlažba na nároží u křižovatky s ul. Přízovou a bude vyznačeno vodorovné dopravní značení přechodu pro chodce
- u) bude dosypána šterkodrt' u krajnice vozovky místní komunikace v ul. Dornych v rozestavěném úseku u křižovatky s ul. Plotní a bude odstraněno dopravní značení přikázaný směr jízdy
- v) bude upraveno vodorovné dopravní značení na vozovce ul. Dornych u křižovatky s ulicí Přízovou tak, aby šířka jízdních pruhů byla dle stanovení přechodné úpravy provozu 3,0 m.
- w) bude přeložen stožár s návěstidlem světelného signalizačního zařízení u křižovatky místní komunikace v ulici Dornych s místní komunikací v ulici Úzká
- z) budou zprovozněna světelná signalizační zařízení.
3. Budou dodrženy podmínky souhlasného stanoviska Policie ČR KŘP JMK SPDI BM a BO ze dne 29.08.2019 pod čj. KRPB-115326-12/ČJ-2019-0600DP-TICH :
- 1/ organizace silničního provozu bude realizována dle platného stanovení přechodné, potažmo místní úpravy provozu, vydaného příslušným úřadem. Mimo jiné je nutno zajistit osazení všech potřebných návěstidel světelného signalizačního zařízení a řízení dopravy v 24 hodinovém intervalu dle předchozích dohod (překážky v rozhledových polích křižovatky, nestandardní přechody pro chodce)
- 2/užívané části stavby budou splňovat požadavky vyhl. 398/2009 Sb., o obecných technických požadavcích zabezpečujících bezbariérové užívání staveb, včetně prováděcích předpisů a zároveň realizované stavební prvky nebudou vytvářet zmatečné – nebezpečné prostředí pro osoby slabozraké a nevidomé. Zástupci Policie ČR předpokládají odstranění závadových stavů zjištěných při prováděných obchůzkách stavby – např. odstranění signálního pásu u nedokončeného přechodu pro chodce před objektem bývalé Vlněny, eliminace překážek – nedostatečného navádění pro osoby nevidomé a slabozraké (doplnění umělých a přirozených linií dle délkových požadavků výše zmíněné vyhlášky). Zároveň poukazujeme na skutečnost, že se naši dopravní inženýři dlouhodobě neztotožňují s umístěním překážek do průchozího prostoru chodníku. Zde musíme zmínit nevhodně umístěné základové patky portálů svíslého dopravního značení – zástupci Odboru dopravy Magistrátu města Brna byla podpořena myšlenka jejich zvýraznění v dopravním prostoru.

3/vymezené části staveniště musí být ohraničeny pomocí mobilního hrazení, aby bylo zamezeno pádu chodců do realizovaných výkopů, zároveň došlo k vymezení pohybu chodců v „předepsaných“ koridorech s návazností na bezpečné přechzení pozemních komunikací (zabránění živelnému – nebezpečnému pohybu chodců) a vytvořilo „pomocnou“ umělou vodící linii pokud by se daným prostorem pohybovaly osoby slabozraké a nevidomé.

4/v nedokončených částech pochůzích ploch by měly být instalovány informační tabulky „Procházíte stavbou“ a tyto pěší koridory musí být zpevněny vhodným materiálem, včetně odstranění výškových přesahů ve vztahu k pohybu osob se sníženou mobilitou – zdravotním handicapem.

4. Budou dodrženy podmínky z vyjádření Krajské hygienické stanice Jihomoravského kraje se sídlem v Brně ze dne 29.08.2019 při ústním jednání spojené s místním šetřením, které se uskutečnilo na místě stavby dne 29.08.2019 na základě oznámení Krajského úřadu Jihomoravského kraje, Odboru dopravy ve věci vydání povolení o předčasném užívání komunikace, za následujících podmínek:
  1. K ověření účinnosti realizovaného protihlukového opatření (kryt se sníženou hlučností) a pro splnění podmínky stanovené v rozhodnutí KHS JmK o časově omezeném povolení provozu nadlimitního zdroje hluku ze dne 30.04.2015, čj. KHSJM 15571/2015/BM/HOK, bude v co nejkratším možném termínu provedeno měření hluku z dopravy v ulici Dornych v úseku Úzká-Zvonařka v Brně dokladující v dotčených chráněných venkovních prostorech staveb nepřekročení hygienických limitů hluku upravených nařízením vlády č. 272/2011 Sb., o ochraně zdraví před nepříznivými účinky hluku a vibrací, ve znění pozdějších předpisů, pro chráněné venkovní prostory staveb a pro denní i noční dobu. Výsledky měření hluku budou předloženy KHS JmK.
  2. Ke kolaudaci stavby budou splněny podmínky stanovené v závazném stanovisku KHS JmK ze dne 20.02.2017, čj. KHSJMK 68417/2016/BM/HOK, pro vydání stavebního povolení ve věci stavby „Tramvaj Plotní – soubor staveb-etapa 2-4“ v Brně.
5. Zhotovitel přijme taková technická a organizační opatření, která zajistí, aby při provádění stavebních a dokončovacích prací nebyla ohrožena bezpečnost a plynulost dopravy v dotčeném úseku komunikace.
6. Za vzniklé škody, způsobené závadou na komunikaci, nese zodpovědnost zhotovitel stavby.
7. Schůdnost a sjízdnost předmětného úseku komunikace bude zajišťovat zhotovitel stavby.
8. Stavebník a zhotovitel stavby budou dodržovat podmínky platného stavebního povolení.
9. Stavebník bude zajišťovat výkon veškerých povinností vlastníka komunikace.
10. Nejpozději do 15 dnů po úplném dokončení stavby jako celku (včetně vyhotovení dokladové části stavby) je stavebník povinen podat speciálnímu stavebnímu úřadu návrh na kolaudaci stavby.

## ODŮVODNĚNÍ

Magistrátu města Brna, Odboru dopravy, jako příslušnému speciálnímu stavebnímu úřadu pro místní komunikace základního komunikačního systému statutárního města Brna byla dne 16.08.2019 doručena žádost statutárního města Brna, se sídlem Dominikánské nám. 1, 601 67 Brno, IČO: 449 92 785, zastoupeného společností IMOS Brno, a.s., IČO 253 22 257, se sídlem Olomoucká 704/174, 627 00 Brno, o vydání povolení předčasného užívání stavby:

**„Tramvaj Plotní – soubor staveb, etapa 2-4“, SO 100.10.2 Ul. Svatopetrská - Dornych 1. část, chodníky; SO 100.20.2 Ul. Dornych 2. část, chodníky; SO 100.20.4 Křižovatka Dornych - Zvonařka, chodníky; SO 100.40.1B Ul. Dornych 3. část, komunikace**

Magistrát města Brna, Odbor dopravy nařídil přípisem čj. MMB/342725/2019 ze dne 16.08.2019 provedení kontrolní prohlídky stavby na den 27.08.2019. Ke kontrolní prohlídce stavby byly přizvány dotčené orgány státní správy, stavebník, zhotovitel stavby a vlastník stavby.

V průběhu řízení a při kontrolní prohlídce stavby dne 27. 08. 2019 byly předloženy následující doklady:

- stavební povolení a ověřená projektová dokumentace stavby (k nahlédnutí);
- dohoda o podmínkách předčasného užívání stavby se zhotovitelem stavby, obsahující jeho souhlas a sjednané podmínky předčasného užívání stavby;



- projektová dokumentace přechodné úpravy provozu odsouhlasenou Policií ČR (čj. KRPB-115326-6/ČJ-2019-0600DP-TICH ze dne 21.08.2019) a stanovena Magistrátem města Brna, Odborem dopravy pod čj. MMB/0353991/2019-SU ze dne 26.08.2019;
- souhlasné stanovisko Magistrátu města Brna, Odboru vodního a lesního hospodářství a zemědělství, při kontrolní prohlídce stavby dne 27.08.2019 do protokolu;
- souhlasné stanovisko Magistrátu města Brna, Odboru životního prostředí, při kontrolní prohlídce stavby dne 27.08.2019 do protokolu;
- souhlas s předčasným užíváním komunikace budoucího správce místní komunikace společnosti Brněnské komunikace a.s., při kontrolní prohlídce stavby dne 27.08.2019 do protokolu;
- souhlasné vyjádření s podmínkami Krajské hygienické stanice Jihomoravského kraje se sídlem v Brně ze dne 29.08.2019 přednesené při ústním jednání spojeném s místním šetření, které se uskutečnilo na místě stavby dne 29.08.2019 na základě oznámení Krajského úřadu Jihomoravského kraje, Odboru dopravy, jenž je speciálním stavebním úřadem pro průjezdní úsek silnice I/41 v ulici Dornych dotčeném stavbou „Tramvaj Plotní – soubor staveb, etapa 2-4“;
- souhlasné stanovisko s podmínkami Policie ČR, KŘP JMK, SPD BM a BO ze dne 29.08.2019 pod čj. KRPB-115326-12/ČJ-2019-0600DP-TICH;
- zpráva o výchozí revizi elektrického zařízení ze dne 27.08.2019.

Speciální stavební úřad Magistrát města Brna, Odbor dopravy na základě provedené kontrolní prohlídky stavby shledal, že stavba je způsobilá pro předčasné užívání, nebude ohrožovat bezpečnost a zdraví osob a zvířat, životní prostředí. Její užívání nemá podstatný vliv na užívání stavby a nebude překážkou pro řádné dokončení stavby. Námitky účastníků tohoto řízení ani dotčených orgánů nebyly uplatněny.

Speciální stavební úřad Magistrát města Brna, Odbor dopravy posoudil předložené doklady a stanoviska, přešetřil situaci na staveništi a stavebně technický stav stavby a s ohledem na výsledky provedených šetření na místě stavby a rozestavěnosti stavby a zjištěných vad rozhodl tak, jak je ve výroku uvedeno, tzn. povolil s podmínkami předčasné užívání stavby v termínu do 31.08.2021 z důvodu zajištění dopravní obslužnosti přilehlého území města Brna a navazujících stavebních prací tak, aby mohl být provoz převeden z ul. Plotní na ul. Dornych a z důvodu vyhotovení dokladů, které jsou potřebné ke kolaudaci stavby. Vzhledem k nutnosti zajistit provoz nočních autobusových linek městské hromadné dopravy bylo předčasné užívání povoleno již od 23.00 hod dne 30.08.2019 místo požadovaných 0.00 hod dne 31.08.2019.

Ve smyslu ust. § 85 odst. 2 písm. a) správního řádu, byl vyloučen odkladný účinek případného odvolání proti tomuto rozhodnutí z důvodu naléhavého veřejného zájmu. Veřejným zájmem v tomto případě je zajištění bezpečnosti a plynulosti silničního provozu včetně zajištění komplexní dopravní obslužnosti přilehlého území města Brna.

## POUČENÍ

Proti tomuto rozhodnutí se lze odvolat do 15 dnů ode dne jeho doručení a to k Odboru dopravy Krajského úřadu Jihomoravského kraje prostřednictvím Magistrátu města Brna, Odboru dopravy.

Právní moc rozhodnutí bude žadateli vyznačena vydavatelem rozhodnutí po nabytí právní moci tohoto rozhodnutí.

Případné odvolání proti tomuto rozhodnutí nemá v souladu s ust. § 85 odst. 2 písm. a) správního řádu odkladný účinek, jak je uvedeno ve výroku rozhodnutí a odůvodněno v odůvodnění rozhodnutí. Proti výroku o odejmutí odkladného účinku se nelze podle ust. § 85 odst. 4 správního řádu odvolat.

razičko



**POČET LISTŮ:** 05

**OBDRŽÍ:**

Účastníci řízení:

Statutární město Brno, Dominikánské nám. 196/1, 601 67 Brno, IČO: 449 92 785, zastoupené společností IMOS Brno, a.s., IČO 253 22 257, Olomoucká 704/174, 627 00 Brno – DS

IMOS Brno, a.s., IČO 253 22 257, Olomoucká 704/174, 627 00 Brno – DS

Statutární město Brno, Dominikánské nám. 196/1, 601 67 Brno, IČO: 449 92 785, zastoupené společností Brněnské komunikace a.s., Renneská tř. 1a, 657 68 Brno, IČO: 607 33 098 – DS

Dotčené orgány:

Krajský úřad Jihomoravského kraje, Odbor dopravy, Žerotínovo nám. 3/5, Brno – DS

Krajský úřad Jihomoravského kraje, Odbor životního prostředí, Žerotínovo nám. 3/5, Brno – DS

Ministerstvo životního prostředí, odbor posuzování vlivů na životní prostředí a IPPC, Vršovická 1442/64, 100 00 Praha 10 - DS

Magistrát města Brna, Odbor životního prostředí - zde

Magistrát města Brna, Odbor vodního a lesního hospodářství a zemědělství – zde

Magistrát města Brna, Odbor památkové péče - zde

Krajská hygienická stanice Jihomoravského kraje se sídlem v Brně, Jeřábkova 4, Brno - DS

Hasičský záchranný sbor Jihomoravského kraje, Krajské ředitelství, Zubatého 1, 614 00 Brno,

Oddělení stavební prevence, Štefánikova 32 - DS

Policie ČR KŘP JMK SPDI BM a BO, Kounicova 24, Brno (čj. KRPB-23518-5/ČJ-2016-0600DI-KUD, 15.03.2016; čj. KRPB-13251-6/ČJ-2017-0600DI-ZI, 07.12.2017, KRPB-115326-12/ČJ-2019-0600DP-TICH ze dne 29.08.2019) – DS

Drážní úřad, Nerudova 1, 779 00 Olomouc – DS

Ministerstvo obrany, sekce ekonomická a majetková, odbor ochrany územních zájmů a řízení programů nemovité infrastruktury, Tychonova 1, 160 01 Praha 6, sekce ekonomická a majetková MO, odbor ochrany územních zájmů a řízení programů nemovité infrastruktury, oddělení ochrany územních zájmů Brno, Svatoplukova 2687/84, 662 10 Brno - DS

ÚMČ Brno – střed, stavební úřad, Dominikánská 2, Brno - DS

ÚMČ Brno – střed, Odbor životního prostředí, Dominikánská 2, 601 69 Brno – DS

ÚMČ Brno – střed, Odbor obchodu a dopravy a služeb, Dominikánská 2, 601 69 Brno – DS

ÚMČ Brno – jih, silniční správní úřad, Mariánské nám. 13, 617 00 Brno – DS

ÚMČ Brno – jih, stavební úřad, Mariánské nám. 13, 617 00 Brno – DS

ÚMČ Brno – jih, Odbor životního prostředí, Mariánské nám. 13, 617 00 Brno - DS

**NA VĚDOMÍ:**

Statutární město Brno, městská část Brno – střed, Dominikánská 2, 602 00 Brno – DS

Statutární město Brno, městská část Brno – jih, Mariánské nám. 13, 617 00 Brno – DS

Dopravní podnik města Brna, a.s., Hlinky 151, 603 00 Brno - DS

Co. ref.



**KRAJSKÝ ÚŘAD JIHOMORAVSKÉHO KRAJE**  
**Odbor dopravy**  
**Žerotínovo náměstí 3, 601 82 Brno**

Č. j.: JMK 124475/2019

Sp. zn.: S-JMK 120786/2019/OD

Brno 30.08.2019

**R O Z H O D N U T Í**

Krajský úřad Jihomoravského kraje, odbor dopravy (dále také „KrÚ JMK, OD“) podle § 40 odst. 3 písm. d) zákona č. 13/1997 Sb., o pozemních komunikacích (dále také „zákon o pozemních komunikacích“) a dále v souladu s § 15 odst. 1 písm. c) zákona č. 183/2006 Sb., o územním plánování a stavebním řádu (dále také „stavební zákon“) pověřený výkonem působnosti speciálního stavebního úřadu ve věcech silnic I. třídy s výjimkou věcí, ve kterých rozhoduje Ministerstvo dopravy,

na podkladě žádosti stavebníka a vlastníka stavby – právnické osoby Ředitelství silnic a dálnic ČR, státní příspěvková organizace, Na Pankráci 546/56, 145 00 Praha 4, Závod Brno, Šumavská 525/33, 656 09 Brno, IČ: 659 93 390) zastoupeného na základě plné moci společností IMOS Brno, a.s., Olomoucká 704/174, 627 00 Brno, IČ: 253 22 257 (dále také „stavebník“), ze dne 21.08.2019 a po projednání se zhotovitelem stavby – IMOS Brno, a.s., Olomoucká 704/174, 627 00 Brno, IČ: 253 22 257, vydává podle § 123 odst. 1 stavebního zákona

**p o v o l e n í k p ř e d č a s n é m u u ž í v á n í s t a v b y**

**„Tramvaj Plotní – soubor staveb, etapa 2 - 4“ – I/41 zkapacitnění ulice Dornych v Brno“,**

**stavební objekty:**

SO 100.10.1 Ul. Svatopetrská-Dornych 1.část, komunikace, SO 100.20.1 Ul. Dornych 2. část, komunikace, SO 100.20.3 Křižovatka Dornych - Zvonařka, komunikace

**před jejich úplným dokončením a převzetím všech prací a dodávek na uvedené stavbě za těchto podmínek:**

- 1) Předčasné užívání stavby se povoluje v termínu od 30.08.2019, 23:00, nejpozději do 31.08.2021.
- 2) Běžnou údržbu stavby včetně pravidelné kontroly stavu komunikace a stavebního objektu výše uvedeného a schváleného dopravního značení včetně neprodleného odstranění případných závad zjištěných a uplatněných stavebníkem bude po dobu předčasného užívání zajišťovat zhotovitel stavby.
- 3) Odpovědnost za škody vzniklé uživatelům stavby (výše uvedeného stavebního objektu) po dobu předčasného užívání v souvislosti se stavebním a dopravně technickým stavem komunikace nese zhotovitel stavby.
- 4) Dopravní režim na úseku silnice I/41 Brno – dálniční přivaděč Brno-jih uvedeném do předčasného užívání bude v souladu s platným stanovením místní respektive přechodné úpravy provozu.
- 5) Budou dodrženy podmínky ze stanovisek dotčených orgánů:  
 Policie ČR, KŘP Jihomoravského kraje, Odbor služby dopravní policie  
 Kounicova 24, 611 32 Brno (KRPB-115326-12/ČJ-0600DP-TICH ze dne 29.08.2019)  
 Krajská hygienická stanice JMK, Jeřábkova 4, 602 00 Brno, IČ: 71009191 (ze dne 29.08.2019)

Z důvodu veřejného zájmu, kterým je zajištění bezpečnosti a plynulosti silničního provozu na silnici I/41 Brno – dálniční přivaděč Brno-jih se podle § 85 odst. 2 písm. a) správního řádu vylučuje případnému odvolání odkladný účinek.

IČ

708 88 337

DIČ

CZ70888337

Telefon

541 652 490

Fax

541 651 209

E-mail

[posta@kr-jihomoravsky.cz](mailto:posta@kr-jihomoravsky.cz)

Internet

[www.kr-jihomoravsky.cz](http://www.kr-jihomoravsky.cz)

## O d ů v o d n ě n í

Správní řízení ve věci povolení předčasného užívání stavby „Tramvaj Plotní – soubor staveb, etapa 2 - 4“ – I/41 zkapacitnění ulice Dornych v Brno“, stavební objekt SO 100.10.1 Ul. Svatopetrská-Dornych 1.část, komunikace, SO 100.20.1 Ul. Dornych 2. část, komunikace, SO 100.20.3 Křižovatka Dornych - Zvonařka, komunikace, bylo v souladu s ustanovením § 44 odst. 1 správního řádu zahájeno doručením podání žadatele (stavebník v zastoupení) Krajskému úřadu Jihomoravského kraje, věcně a místně příslušnému speciálnímu stavebnímu úřadu dne 21.08.2019. Stavební povolení pro výše uvedenou stavbu bylo vydáno zdejšími úřadem dne 23.03.2018 pod č.j. JMK 46265/2018.

K žádosti o povolení předčasného užívání části stavby „Tramvaj Plotní – soubor staveb, etapa 2 - 4“ – I/41 zkapacitnění ulice Dornych v Brno“, stavební objekt SO 100.10.1 Ul. Svatopetrská-Dornych 1.část, komunikace, SO 100.20.1 Ul. Dornych 2. část, komunikace, SO 100.20.3 Křižovatka Dornych - Zvonařka, komunikace byla doložena písemná dohoda o předčasném užívání stavby ve smyslu § 123 odst. 1 stavebního zákona, kterou stavebník uzavřel se zhotovitelem stavby

Podle ust. § 27 odst. 1 písm. a) správního řádu jsou účastníky řízení v řízeních o žádosti žadatel a další dotčené osoby, pro které se pro společenství práv nebo povinností s žadatelem musí vztahovat rozhodnutí správního orgánu. Podle ust. § 27 odst. 2 správního řádu jsou účastníky řízení též další dotčené osoby, pokud mohou být rozhodnutím přímo dotčeny na svých právech nebo povinnostech. Podle ust. § 27 odst. 3 správního řádu jsou účastníky rovněž osoby, o kterých to stanoví zvláštní zákon.

Stavební zákon v ust. § 123 odst. 1 přímo vymezuje okruh účastníků řízení časově omezeného povolení předčasného užívání stavby, těmito účastníky jsou stavebník a vlastník stavby – právnické osoby Ředitelství silnic a dálnic ČR, státní příspěvková organizace, Na Pankráci 546/56, 145 00 Praha 4, Závod Brno, Šumavská 525/33, 656 09 Brno, IČ: 659 93 390) zastoupeného na základě plné moci společností Brněnské komunikace, a.s., Rennská třída 787/1a, 639 00 Brno, IČ: 607 33 098, dále zhotovitel stavby – tj. právnická IMOS Brno, a.s., Olomoucká 704/174, 627 00 Brno, IČ: 253 22 257.

V průběhu řízení byly předloženy zejména následující doklady:

- dohoda o předčasném užívání stavby ve smyslu ust. § 123 odst. 1 stavebního zákona
- souhlasná stanoviska dotčených orgánů (při místních šetřeních zapsáno do protokolů souhlasné stanovisko Magistrátu města Brna, OVLHZ, doloženo písemné stanovisko Policie ČR, a Krajské hygienické stanice).

Speciální stavební úřad oznámil podle § 47 odst. 1 správního řádu přípisem č.j. JMK 121076/2019 ze dne 21.08.2019 zahájení řízení ve věci předčasného užívání uvedené stavby dle § 123 stavebního zákona jeho účastníkům a dotčeným orgánům a ostatním zúčastněným subjektům. Ve věci návrhu na předčasné užívání stavby bylo svoláno ústní jednání spojené s místním šetřením na den 29.08.2019. Účastníkům tohoto správního řízení byla dána možnost vyjádřit se k podkladům rozhodnutí a činit další návrhy podle § 36 a souvisejících ustanovení správního řádu.

Speciální stavební úřad posoudil předložené doklady, shlédl situaci na staveništi, přešetřil stavebně technický stav předmětné stavby, projednal žádost o povolení k předčasnému užívání stavby s dotčenými orgány a na místě samém při ústním jednání. Shledal, že předmětná stavba je k časově omezenému předčasnému užívání způsobilá a její užívání není překážkou pro řádné dokončení stavby ve stanoveném termínu. Při ústním jednání na místě samém bylo všemi zúčastněnými odsouhlaseno, že předmětná stavba bude uvedena do předčasného užívání dne 30.08.2019 od 23:00 hodin do 31.08.2021.

Povolení předčasného užívání nenahrazuje kolaudační souhlas ve smyslu ust. § 122 stavebního zákona.

Z důvodu naléhavého veřejného zájmu – zajištění bezpečnosti a plynulosti silničního provozu, vyloučil správní orgán v souladu s ust. § 85 odst. 2 správního řádu případnému odvolání proti tomuto rozhodnutí odkladný

účinek. Naléhavý veřejný zájem spočívá v tomto případě v potřebě maximálně omezit dobu dopravních omezení na intenzivně zatížených komunikacích a urychlení výstavby dalších etap dopravní infrastruktury v městě Brně.

### Poučení

Proti tomuto rozhodnutí, s výjimkou výroku o vyloučení odkladného účinku odvolání, se mohou účastníci řízení odvolat do 15-ti dnů ode dne jeho doručení k Ministerstvu dopravy prostřednictvím Krajského úřadu Jihomoravského kraje, odboru dopravy.

Proti výroku o vyloučení odkladného účinku odvolání se dle § 85 odst. 4 správního řádu nelze odvolat.



vedoucí oddělení pozemních komunikací

Za správnost vyhotovení:

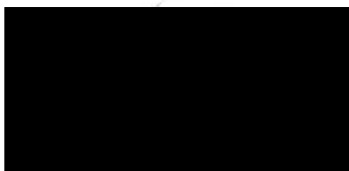

Příloha P01 – protokol z místního šetření

Počet listů rozhodnutí: 4 (2 oboustranný text)  
Počet příloh/listů příloh: 1/ Protokol z místního šetření

Za vydání tohoto povolení byl podle položky 18 bodu 8 přílohy k zákonu č. 634/2004 Sb., o správních poplatcích, ve znění pozdějších předpisů, vyměřen správní poplatek ve výši 1000,- Kč.

#### Účastníci řízení:

- Stavebník a vlastník stavby:  
Ředitelství silnic a dálnic ČR, státní příspěvková organizace, Na Pankráci 546/56, 145 00 Praha 4,  
Závod Brno, Šumavská 525/33, 656 09 Brno, IČ: 659 93 390 (DS)
- IMOS Brno, a.s., Olomoucká 704/174, 627 00 Brno, IČ: 253 22 257 (DS)

- **Ostatní stavebníci:**  
Statutární město Brno, Dominikánské náměstí 196/1, 601 67 Brno, IČ 44992785, Dopravní podnik města Brna, a.s., Hlinky 64/151, 603 00 Brno, IČ: 255 08 881, Tepláry Brno, a.s., Okružní 828/25, 638 00 Brno, IČ: 463 47 534, Společně zastoupení:  
Brněnské komunikace, a.s., Renneská třída 787/1a, 639 00 Brno, IČ: 607 33 098 (DS)

**Dotčené orgány:**

- Magistrát města Brna, Odbor územního a stavebního řízení  
Malinovského nám. 3, 601 67 Brno, IČ: 449 92 785 (DS)
- Policie ČR, KŘP Jihomoravského kraje, Specializované pracoviště dopravního inženýrství BM a BO  
Kounicova 24, 611 32 Brno (DS)
- Policie ČR, KŘP Jihomoravského kraje, Odbor služby dopravní policie  
Kounicova 24, 611 32 Brno (KRPB-115326-12/ČJ-0600DP-TICH) (DS)
- Krajský úřad JMK, Odbor dopravy, oddělení veřejné linkové dopravy  
Žerotínovo nám. 3, 601 82 Brno (L)
- Krajský úřad JMK, Odbor životního prostředí  
Žerotínovo nám. 3, 601 82 Brno (L)
- Magistrát města Brna, Majetkový odbor  
Malinovského nám. 3, 601 67 Brno, IČ: 449 92 785 (DS)
- Magistrát města Brna, Odbor správy majetku  
Husova 3, 601 67 Brno, IČ: 449 92 785 (DS)
- Ministerstvo životního prostředí, Vršovická 1442/65, 100 00 Praha 10, IČ: 001 64 801 (DS)
- Magistrát města Brna, Odbor dopravy  
Kounicova 67, 601 67 Brno, IČ: 449 92 785 (DS)
- Magistrát města Brna, Odbor vodního a lesního hospodářství  
Kounicova 67, 601 67 Brno, IČ: 449 92 785 (DS)
- Magistrát města Brna, Odbor památkové péče  
Malinovského nám. 3, 601 67 Brno, IČ: 449 92 785 (DS)
- Magistrát města Brna, Odbor investiční  
Kounicova 67, 601 67 Brno, IČ: 449 92 785 (DS)
- Magistrát města Brna, Odbor životního prostředí  
Kounicova 67, 601 67 Brno, IČ: 449 92 785 (DS)
- ÚMČ Brno-jih, Majetkový odbor  
Mariánské nám. 13, 617 00 Brno, IČ: 449 92 785 (DS)
- ÚMČ Brno-jih, Odbor životního prostředí  
Mariánské nám. 13, 617 00 Brno, IČ: 449 92 785 (DS)
- ÚMČ Brno-jih, Silniční správní úřad  
Mariánské nám. 13, 617 00 Brno, IČ: 449 92 785 (DS)
- Krajská hygienická stanice JMK, Jeřábkova 4, 602 00 Brno, IČ: 71009191 (DS)
- Česká inspekce životního prostředí, Oblastní inspektorát Brno  
Lieberzeltova 14, 614 00 Brno, IČ: 416 93 205 (DS)
- Hasičský záchranný sbor Jihomoravského kraje, Krajské ředitelství,  
Zubatého 1, 614 00 Brno, Oddělení stavební prevence, Štefánikova 32, 602 00 Brno, IČ: 19188 633 (DS)
- Oblastní inspektorát práce pro Jihomoravský kraj a Zlínský kraj se sídlem v Brně,  
Milady Horákové 3, 658 60 Brno, IČ: 750 46 962 (DS)
- Archeologický ústav Akademie věd ČR, Brno, v.v.i.,  
Čechyňská 363/19, 602 00 Brno, IČ: 680 81 758 (DS)
- NIPI ČR, o.s., Bezbariérové prostředí, o.p.s.  
Havlíčkova 4481/44, 586 01 Jihlava, IČ: 271 63 059 (DS)

Pčičarha č. 13



2019/8/23 08:23



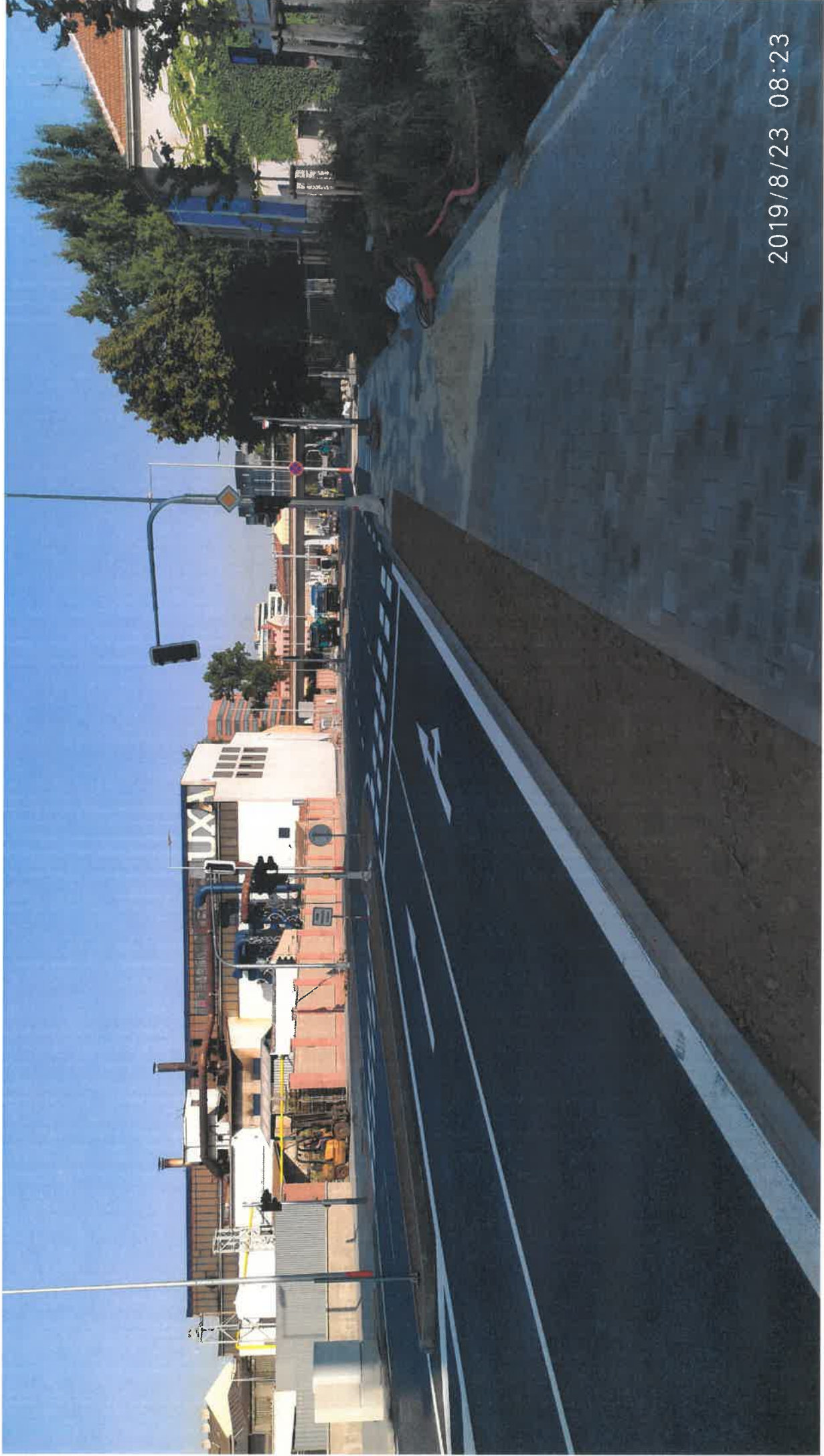

2019/8/23 08:23

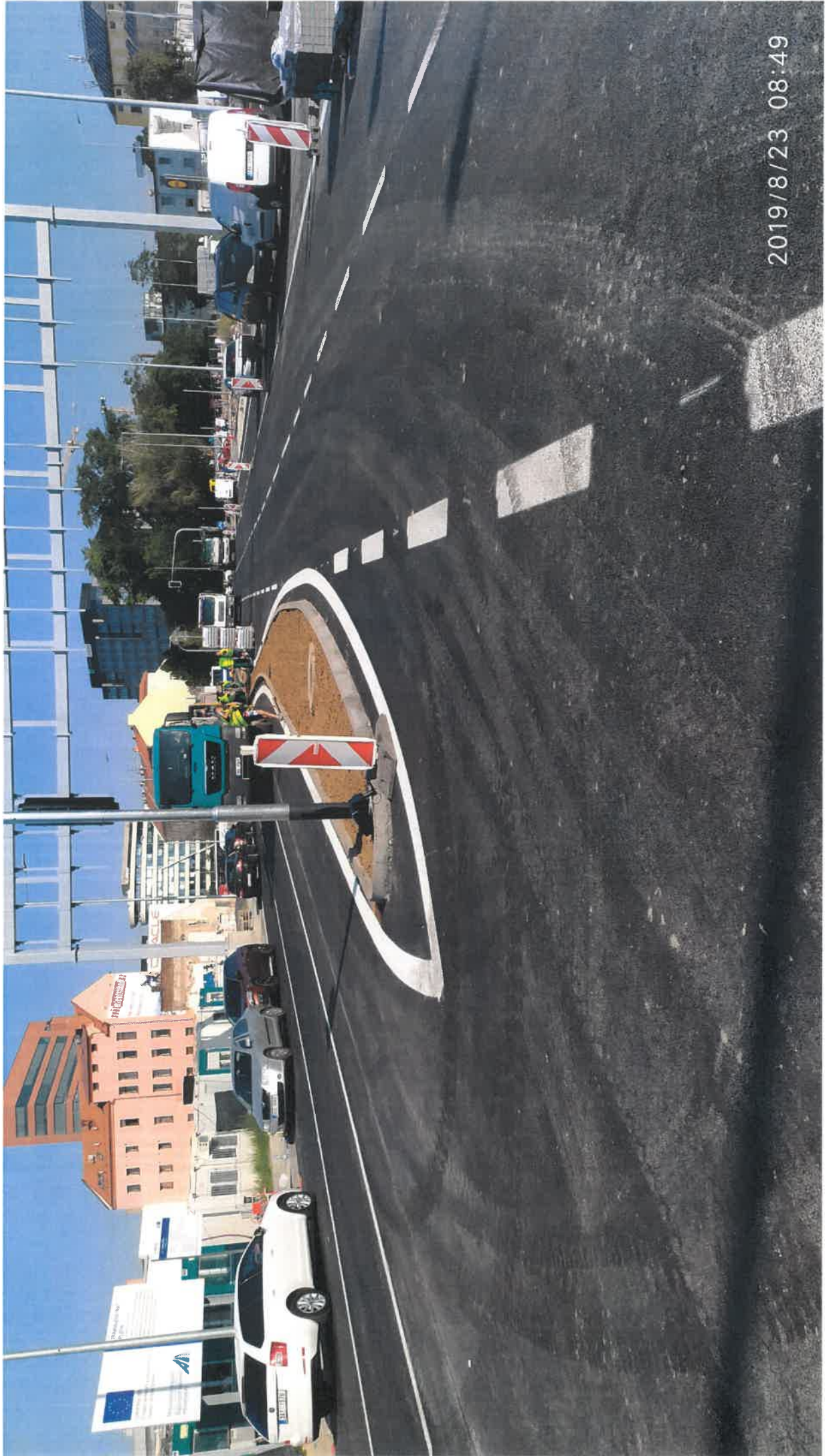

2019/8/23 08:49

