

VÝKAZ DOSAVADNÍHO A NOVÉHO STAVU ÚDAJŮ KATASTRU NEMOVITOSTÍ														
Dosavadní stav				Nový stav										
Označení pozemku parc. číslem	Výměra parcely		Druh pozemku	Označení pozemku parc. číslem	Výměra parcely		Druh pozemku	Typ stavby	Způsob určení výměr	Porovnání se stavem evidence právních vztahů				
	ha	m <sup>2</sup>	Způsob využití		ha	m <sup>2</sup>	Způsob využití	Způsob využití		Díl přechází z pozemku označeného v katastru nemovitostí	dřívější poz. evidenci	Číslo listu vlastnictví	Výměra dílu	
1441/2										1441/2		1		

Oprávněný : Dle smlouvy

Druh věcného břemene : Dle smlouvy

#### Seznam souřadnic (S-JTSK)

Č.bodu	Souřadnice pro zápis do KN			Poznámka
	Y	X	Kód kvality	
1	693110.45	967869.40	3	
2	693111.08	967872.33	3	
3	693094.73	967872.76	3	
4	693097.97	967875.14	3	
5	693098.05	967876.02	4	
6	693095.11	967876.77	4	

<b>GEOMETRICKÝ PLÁN</b> <b>pro</b> vymezení rozsahu věcného břemene k části pozemku	<b>Geometrický plán ověřil úředně oprávněný zeměměřický inženýr:</b> Jméno, příjmení: <b>Ing. Zdeněk Škácha</b>	<b>Stejnopis ověřil úředně oprávněný zeměměřický inženýr:</b> Jméno, příjmení: <b>Ing. Zdeněk Škácha</b>
	Číslo položky seznamu úředně oprávněných zeměměřických inženýrů: <b>726/95</b>	Číslo položky seznamu úředně oprávněných zeměměřických inženýrů: <b>726/95</b>
	Dne: <b>7. 12. 2019</b> Číslo: <b>287/2019</b>	Dne: <b>12. 12. 2019</b> Číslo: <b>155/2019</b>
	Náležitosti a přesnosti odpovídá právním předpisům.	Tento stejnopis odpovídá geometrickému plánu v elektronické podobě uloženému v dokumentaci katastrálního úřadu.
Vyhotovitel: <b>Ing. Zdeněk Škácha</b> Střelecký vrch 702 463 31 Chrastava	<b>Katastrální úřad souhlasí s očíslováním parcel.</b>  KÚ pro Liberecký kraj KP Liberec Nikola Matesová PGP - 2348/2019-505 2019.12.12 09:43:28 CET	<b>Ověření stejnopisu geometrického plánu v listinné podobě.</b>  
Číslo plánu: <b>1059-84/2019</b>		
Okres: <b>Liberec</b>		
Obec: <b>Chrastava</b>		
Kat. území: <b>Chrastava I</b>		
Mapový list: <b>Liberec 7-3/43, 44</b>		
Dosavadním vlastníkům pozemků byla poskytnuta možnost seznámit se v terénu s průběhem navrhovaných nových hranic, které byly označeny předepsaným způsobem.		

+  
1078/1

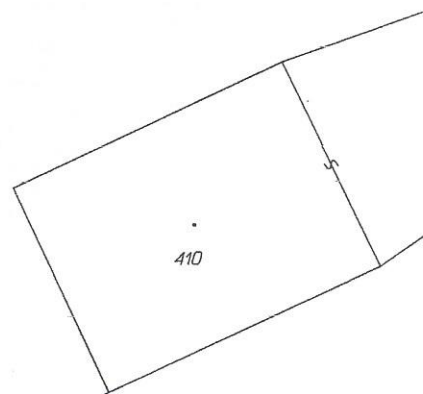

410

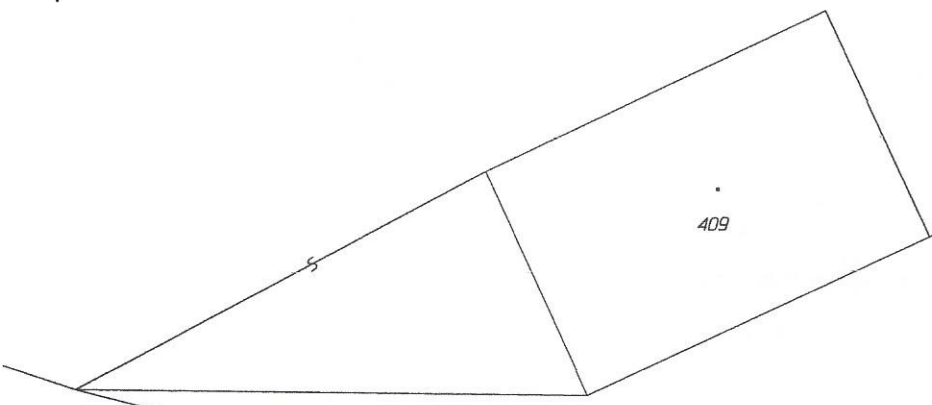

409

11  
1078/2

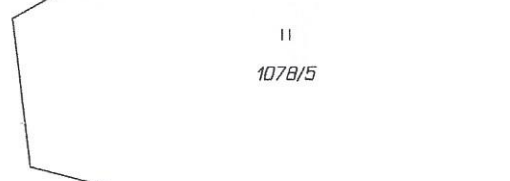

11  
1078/5

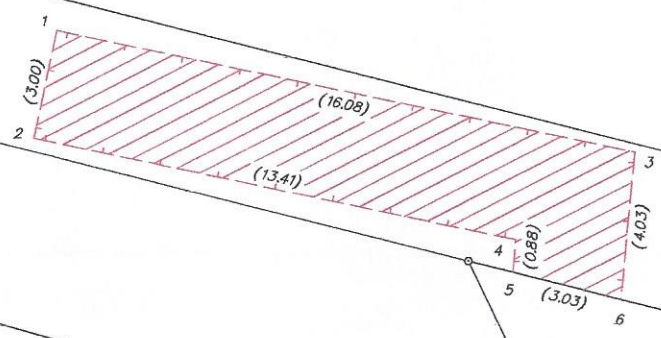

1441/2

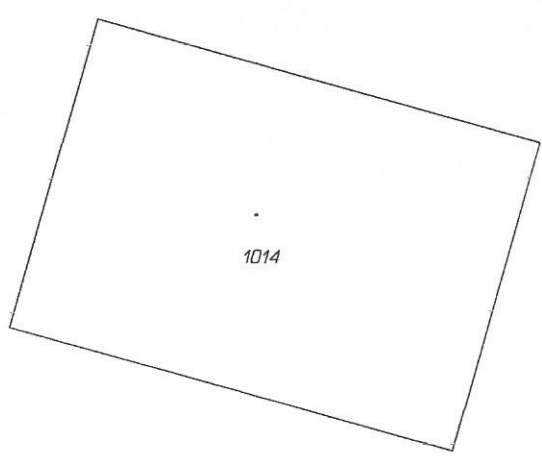

1014

1068/3

1068/15