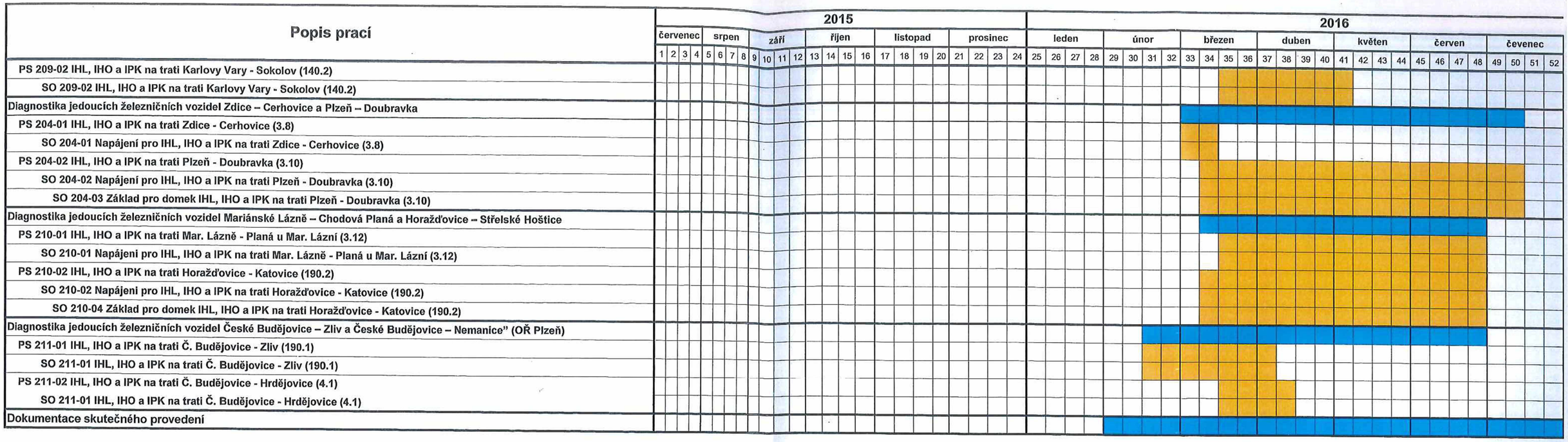
Popis prací
2015
2016
červenec
srpen
září
říjen
listopad
prosinec
leden
únor
březen
duben
květen
červen
čevenec
PS 209-02 IHL, IHO a IPK na trati Karlovy Vary - Sokolov (140.2)
SO 209-02 IHL, IHO a IPK na trati Karlovy Vary - Sokolov (140.2)
Diagnostika jedoucích železničních vozidel Zdice – Cerhovice a Plzeň – Doubravka
PS 204-01 IHL, IHO a IPK na trati Zdice - Cerhovice (3.8)
SO 204-01 Napájení pro IHL, IHO a IPK na trati Zdice - Cerhovice (3.8)
PS 204-02 IHL, IHO a IPK na trati Plzeň - Doubravka (3.10)
SO 204-02 Napájení pro IHL, IHO a IPK na trati Plzeň - Doubravka (3.10)
SO 204-03 Základ pro domek IHL, IHO a IPK na trati Plzeň - Doubravka (3.10)
Diagnostika jedoucích železničních vozidel Mariánské Lázně – Chodová Planá a Horažďovice – Střelské Hoštice
PS 210-01 IHL, IHO a IPK na trati Mar. Lázně - Planá u Mar. Lázní (3.12)
SO 210-01 Napájeni pro IHL, IHO a IPK na trati Mar. Lázně - Planá u Mar. Lázní (3.12)
PS 210-02 IHL, IHO a IPK na trati Horažďovice - Katovice (190.2)
SO 210-02 Napájeni pro IHL, IHO a IPK na trati Horažďovice - Katovice (190.2)
SO 210-04 Základ pro domek IHL, IHO a IPK na trati Horažďovice - Katovice (190.2)
Diagnostika jedoucích železničních vozidel České Budějovice – Zliv a České Budějovice – Nemanice" (OŘ Plzeň)
PS 211-01 IHL, IHO a IPK na trati Č. Budějovice - Zliv (190.1)
SO 211-01 IHL, IHO a IPK na trati Č. Budějovice - Zliv (190.1)
PS 211-02 IHL, IHO a IPK na trati Č. Budějovice - Hrdějovice (4.1)
SO 211-01 IHL, IHO a IPK na trati Č. Budějovice - Hrdějovice (4.1)
Dokumentace skutečného provedení

„Diagnostika jedoucích železničních vozidel"

HARMONOGRAM POSTUPU PRACÍ

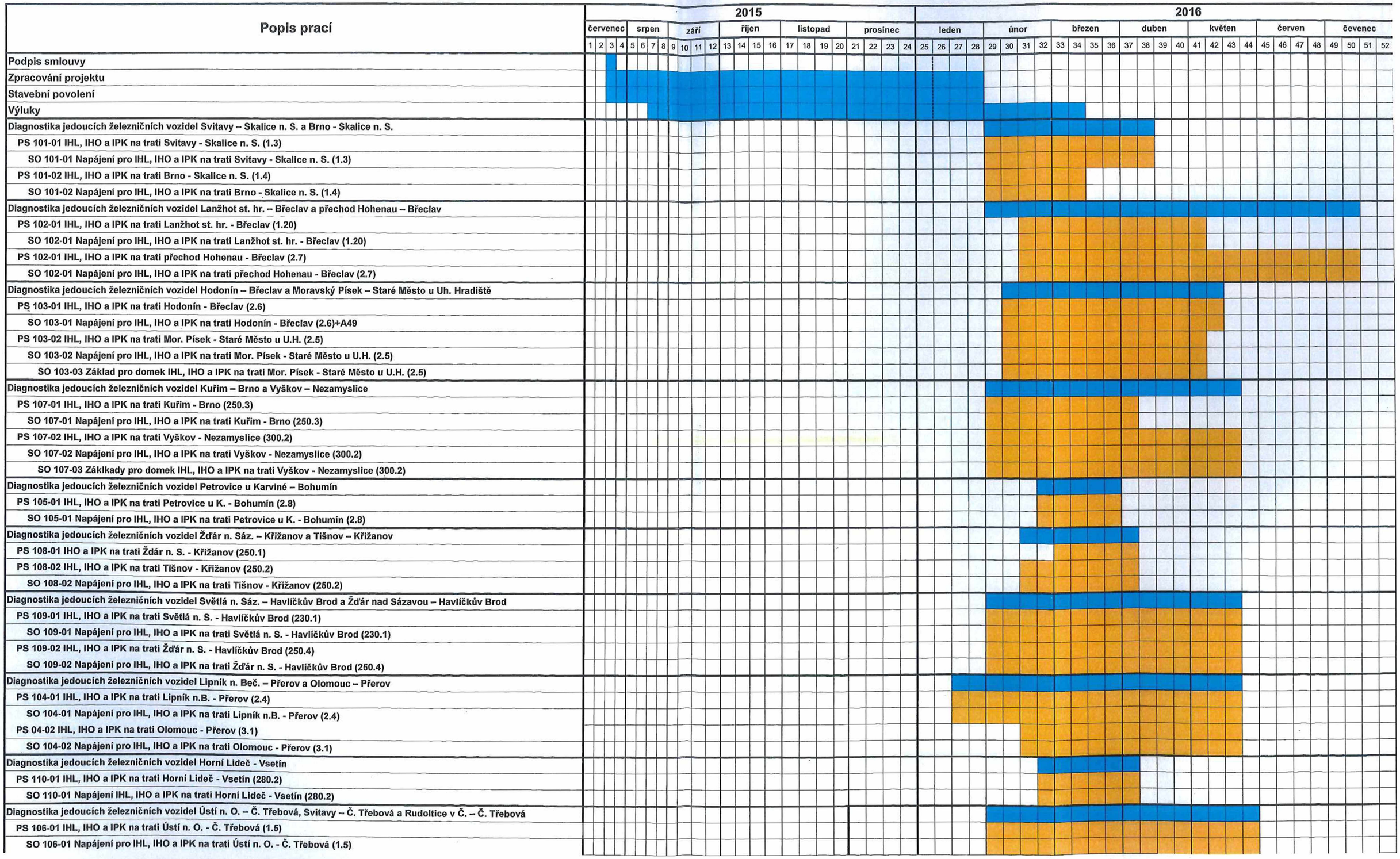

| Popis prací | 2015 | | |