

Smlouva o sdružených službách dodávky elektrické energie

podle ustanovení § 2079 a násl. zákona č. 89/2012 Sb., občanský zákoník, ve znění pozdějších předpisů a zákona č. 458/2000 Sb., o podmínkách podnikání a o výkonu státní správy v energetických odvětvích a o změně některých zákonů (energetický zákon), ve znění pozdějších předpisů a příslušných prováděcích předpisů k energetickému zákonu

Smluvní strany:

Zákazník (zadavatel):

Mateřská škola u skřítka Jasánka, Ústí nad Orlicí, Nerudova 136

se sídlem: Nerudova 136, Hylváty, 562 03 Ústí nad Orlicí

IČ: 75017555

DIČ: CZ75017555

Pr 967 vedená u Krajského soudu v Hradci

zastoupené: Daniela Čermáková, ředitelka, tel.: [REDACTED]

bankovní spojení: Komerční banka, a.s.

kontaktní osoba: Daniela Čermáková, ředitelka, tel.: [REDACTED]

Došlé platby – číslo účtu/kód banky: [REDACTED]

Odeslané platby – číslo účtu/kód banky: [REDACTED]

Adresa pro zasílání korespondence včetně daňových dokladů: Nerudova 136, Hylváty
562 03 Ústí nad Orlicí

Způsob úhrady daňových dokladů: platebním příkazem

Osoby pověřené podáním oznámení o nákupu EE:

Ing. Václav Knejp, jednatel TEPVOS, spol. s r.o., [REDACTED]

Ing. Martin Pirkl, jednatel TEPVOS, spol. s r.o., [REDACTED]

Ing. Jiří Drábek, ředitel divize ES TEPVOS, spol. [REDACTED]

dále jen „zákazník“ nebo „odběratel“

a

Dodavatel (účastník):

Pražská plynárenská, a.s.

se sídlem: Praha 1 – Nové Město, Národní 37, PSČ 110 00

IČ: 60193492

DIČ: CZ60193492

Zastoupená: Ladislavou Smolíkovou na základě plné moci ze dne 1.10.2019

Bankovní spojení: Komerční banka, a.s.

Číslo účtu/kód banky: [REDACTED]

Zapsána v obchodním rejstříku vedeném Městským soudem v Praze, oddíl B, vložka 2337

EIC dodavatele: 8591824360200

Číslo licence na obchod: 141015380

Číslo registrace u Operátora trhu: 3602

Kontaktní osoba: Martin Pechořt, vedoucí oddělení podpory prodeje

Tel: [REDACTED]

dále jen „dodavatel“ nebo „obchodník“

dále jen „smluvní strany“

uzavírají tuto smlouvu:

I. Předmět smlouvy

Předmětem této smlouvy je:

- a. Závazek dodavatele dodávat elektrickou energii zákazníkovi ve sjednaném rozsahu.
- b. Závazek dodavatele zajistit distribuci sjednaného množství elektřiny do místa spotřeby (odběrné místo) a sdružené služby distribuční soustavy v kvalitě garantované v Pravidlech provozování distribuční soustavy příslušného provozovatele distribuční soustavy, zveřejněných na internetových stránkách příslušného provozovatele distribuční soustavy.
- c. Závazek zákazníka platit dodavateli za dodávku elektrické energie, uskladnění, jeho distribuci, sdružené služby a ostatní související služby (dále jen sdružené služby dodávky elektrické energie) dle této smlouvy.

II. Místo dodávky

Údaje o jednotlivých odběrných místech jsou uvedeny v příloze č. 1 „Seznam odběrných míst“, která tvoří nedílnou součást této smlouvy.

III. Produkt, cena a vyhodnocení dodávky elektrické energie

Dodávka elektrické energie (VT a NT): **pevná cena koeficientu K**

Elektrická energie dodaná zákazníkovi bude dodavatelem vyhodnocována pro jeho vyúčtování takto:

Stanovení ceny pro odběry kategorie VT a NT:

1. Produkt postupná fixace ceny v CZK (Settlement Price)

Cena elektrické energie a souvisejících služeb dodávky je tvořena následujícími složkami:

- a. Jednotková fixní cena komodity, která zahrnuje cenu za dodávku elektrické energie.
- b. Distribuční cena, která zahrnuje regulovanou cenu za distribuci (obsahuje i část přepravy) a případně platbu za překročení příslušné rezervované distribuční kapacity. (dále jen "distribuční cena").

1.1. Jednotková komoditní cena celkového smluvního množství pro rok 2021 je určena dle následujícího vzorce:

$$P_{2021} = \sum_{i=1}^T [(PXE_{cal_{21}} + K) * RATE_{CNB} * Podíl_i]$$

KDE

P_{2021} je výsledná jednotková komoditní cena celkového smluvního množství jednotlivých skupin odběrů (VT, NT) a příslušných distribučních sazeb v Kč pro rok 2021

$PXE_{cal_{21}}$ je hodnota výsledné vypořádací denní ceny (Settlement. Price) zveřejněné na PXE CZ (<http://www.pxe.cz/>) pro příslušný den pro produkt Cal-21 pro typ produktu Base load, délku dodávky rok a dodací období rok 2021 v EUR/MWh.

K je pevně stanovený přičítaný účastníkem nabídnutý koeficient v EUR/MWh pro příslušnou distribuční sazbu

$RATE_{CNB}$ je hodnota aktuálního směnného kurzu devizového trhu CZK/EUR zveřejněného na stránkách ČNB v čase závazného pokynu odběratele dodavateli k nákupu elektřiny v dané tranši
http://www.cnb.cz/cs/financni_trhy/devizovy_trh/kurzy_devizoveho_trhu/denni_kurz.jsp

i je pořadové číslo tranše

T je počet tranší

Podíl Procentuální hodnota v rozsahu 10 % až 100 % určující, pro jaký podíl z celkové hodnoty dodávek se cena kalkuluje. Součet všech dílčích podílů je právě roven 100 %. Zákazník má povinnost před první tranší dodat údaje o plánované spotřebě v rozdělení na jednotlivé měsíce. Zákazník má právo určit pro částečný nákup libovolný pracovní den v ČR, který je zároveň obchodním dnem burzy PXE.

V případě, že k 21. 12. 2020 není nakoupeno 100% podílu dodávek na příští rok, považuje se za podání požadavku zákazníka pro nákup zbylého podílu první následující pracovní den po uvedených datech v měsíci prosinci, které jsou zároveň obchodním dnem burzy PXE.

1.2. Jednotková komoditní cena celkového smluvního množství pro rok 2022 je určena dle následujícího vzorce:

$$P_{2022} = \sum_{i=1}^T [(PXE_{cal_{22}} + K) * RATE_{CNBdi} * Podíl_i]$$

KDE

P_{2022} je výsledná jednotková komoditní cena celkového smluvního množství jednotlivých skupin odběrů (VT, NT) a příslušných distribučních sazeb v Kč pro rok 2022

$PXE_{cal_{22}}$ je hodnota výsledné vypořádací denní ceny (Settlement. Price) zveřejněné na PXE CZ (<http://www.pxe.cz/>) pro příslušný den pro produkt Cal-22 pro typ produktu Base load, délku dodávky rok a dodací období rok 2022 v EUR/MWh.

K je pevně stanovený přičítaný účastníkem nabídnutý koeficient v EUR/MWh pro příslušnou distribuční sazbu

$RATE_{CNB}$ je hodnota aktuálního směnného kurzu devizového trhu CZK/EUR zveřejněného na stránkách ČNB v čase závazného pokynu odběratele dodavateli k nákupu elektřiny v dané tranši

http://www.cnb.cz/cs/financni_trhy/devizovy_trh/kurzy_devizoveho_trhu/denni_kurz.jsp

i je pořadové číslo tranše

T je počet tranší

Podíl Procentuální hodnota v rozsahu 10 % až 100 % určující, pro jaký podíl z celkové hodnoty dodávek se cena kalkuluje. Součet všech dílčích podílů je právě roven 100 %. Zákazník má povinnost před první tranší dodat údaje o plánované spotřebě v rozdělení na jednotlivé měsíce. Zákazník má právo určit pro částečný nákup libovolný pracovní den v ČR, který je zároveň obchodním dnem burzy PXE.

V případě, že k 21. 12. 2021 není nakoupeno 100 % podílu dodávek na příští rok, považuje se za podání požadavku zákazníka pro nákup zbylého podílu první následující pracovní den po uvedených datech v měsíci prosinci, které jsou zároveň obchodním dnem burzy PXE.

2. Hodnoty koeficientu K

Koeficient K -sazba C01d, C02d, C03d pro kategorii VT K = 5,3 EUR/MWh

Koeficient K - sazba C25d pro kategorii VT K = 5,3 EUR/MWh

Koeficient K - sazba C25d pro kategorii NT K = 5,3 EUR/MWh

Koeficient K - sazba C45d pro kategorii VT K = 5,3 EUR/MWh

Koeficient K - sazba C45d pro kategorii NT K = 5,3 EUR/MWh

Koeficient K - sazba C56d pro kategorii VT K = 5,3 EUR/MWh

Koeficient K - sazba C56d pro kategorii NT K = 5,3 EUR/MWh

3. Způsob nákupu elektrické energie a stanovení ceny

Zajištění nákupu dodávky elektrické energie se realizuje prostřednictvím dohody o cenovém ujednání, která tvoří přílohu č. 2 této smlouvy a je její nedílnou součástí. Zákazník oznámí dohodnutým způsobem obchodníkovi záměr provést nákup. Zákazník může provést nákup max. v 5 tranších pro každý kalendářní rok smluvního období. Oznámení o nákupu musí obsahovat velikost tranše v %, které znamená, že dodavatel zajistí požadované množství elektrické energie odpovídající procentnímu podílu z celkového ročního objemu. Zákazník může oznámení nákupu učinit v každý pracovní den nejpozději do 15.00 hod. a nejpozději celkově do 21. 12. 2020 v případě nákupu na rok 2021 a nejpozději celkově do 21. 12. 2021 v případě nákupu na rok 2022. Na základě tohoto oznámení smluvní strany uzavřou dohodu o cenovém ujednání, ve které bude vyjádřena výsledná cena v CZK/1 MWh pro danou tranši dle vzorce uvedeného v části III. bod 1. této smlouvy.

Výsledná jednotková komoditní cena celkového smluvního množství pro příslušný kalendářní rok realizovaného v jednotlivých tranších bude určena váženým průměrem výsledků jednotlivých tranší a písemně oznámena zákazníkovi nejpozději do 31.01. příslušného kalendářního roku.

Platbu za distribuci elektrické energie, systémové služby a ostatní související služby bude dodavatel účtovat zákazníkovi podle cen platného cenového rozhodnutí ERÚ.

IV. Zálohy a fakturace

Počet zálohových plateb ve čtvrtletí: 1 (dle odběrného místa a měření typu C – viz příloha č. 1 této smlouvy - Seznam odběrných míst - dodávka elektrické energie)

Termíny splatnosti zálohových plateb: 15. kalendářní den v měsíci dle platebního kalendáře vystaveného minimálně 21 dnů před splatností první čtvrtletní zálohy

Výše čtvrtletní zálohy: 80 % z předpokládaného čtvrtletního odběru

Fakturace 5 x ročně: 1 x dle odečtového cyklu odběrného místa
4 x fakturace na základě odečtů dodaných odběratelem

Při měření typu B se zálohové platby nehradí.

Faktura (daňový doklad) bude odeslán(a) v elektronické podobě na e-mail uvedený v příloze č. 1 Seznam odběrných míst - dodávka elektrické energie této smlouvy, sloupci „E-mailová adresa pro zaslání elektronické faktury“ nejpozději do 12. kalendářního dne a v listinné podobě nejpozději do 15. kalendářního dne prvního měsíce následujícího čtvrtletí, za něž je doklad vystavován.

Splatnost daňových dokladů: 21 dní od data jejich doručení zákazníkovi.

V. Zvláštní ustanovení

Výpovědní lhůta se upravuje na 3 měsíce počínaje prvním dnem měsíce následujícího po měsíci doručení výpovědi dodavateli. Zákazník může tuto smlouvu vypovědět z důvodu opakovaného porušení této smlouvy, např. pokud dodavatel nejméně třikrát provede nekvalitní dodávku elektrické energie, nebo pokud dodavatel nejméně třikrát zašle odběrateli chybné vyúčtování nebo porušení čl. IV. této smlouvy apod.

Dodavatel prohlašuje, že na požádání zákazníka (zadavatele) prokáže, že má s operátorem trhu s elektřinou uzavřeny všechny nezbytné smlouvy, které jej opravňují k činnostem nezbytným k plnění předmětné veřejné zakázky (smlouvy).

Dodavatel prohlašuje, že na požádání zákazníka (zadavatele) prokáže, že má platnou a účinnou pojistnou smlouvu na škodu vzniklou při plnění předmětu dané veřejné zakázky (smlouvy).

Pro jednotlivá odběrná místa nebude skutečné množství elektrické energie odebrané ve smluvním období nijak limitováno. Zákazník je oprávněn v průběhu smluvního období rušit stávající a zřizovat nová odběrná místa podle svých potřeb. Dodavatel nebude za zrušené odběry požadovat žádnou kompenzaci. Pro nová odběrná místa zahájí dodavatel neprodleně dodávku elektrické energie a sdružených služeb dodávky elektrické energie za podmínek sjednaných v rámci této smlouvy, o čemž uzavřou smluvní strany písemnou dohodu formou dodatku k této smlouvě a za podmínek stanovených touto smlouvou a zákonem o zadávání veřejných zakázek.

Dodavatel se zavazuje po dobu platnosti této smlouvy zajišťovat pro zákazníka (odběratele) dodávky elektrické energie nepřetržitě za podmínek, stanovených touto smlouvou.

VI. Podmínky sdružených služeb dodávky elektrické energie

Sdružené služby dodávky elektrické energie se uskutečňují v souladu s Obchodními podmínkami dodávky, které jsou přílohou č. 3 této smlouvy, která je nedílnou součástí této smlouvy. S jejich obsahem smluvní strany souhlasí a zavazují se je dodržovat.

Obchodní podmínky dodavatele nesmí být v rozporu se zadávacími podmínkami veřejné zakázky, na základě kterých byla uzavřena smlouva, a dále nesmí jakkoli znevýhodňovat postavení zákazníka, např. nesmí obsahovat sankce či jiné postihy za nedodržení smlouvy ze strany zákazníka, nestanoví-li tak tato smlouva.

VII. Pokuty a sankce

V případě, že dodavatel z jakýchkoliv důvodů nedodá odběrateli elektrické energie dle podmínek, stanovených touto smlouvou, je odběratel oprávněn požadovat po dodavateli jednorázovou smluvní pokutu ve výši 150.000,- Kč za každý jednotlivý případ. Dodavatel je povinen takto vyčíslenou smluvní pokutu odběrateli uhradit.

Současně se dodavatel zavazuje odběrateli nahradit veškerou škodu, která odběrateli vznikla v souvislosti s nedodáním elektrické energie, spočívající ve zvýšených nákladech za odběr elektrické energie od jiného – náhradního dodavatele a to do 15 dnů od obdržení vyúčtování vzniklé škody.

V případě prodlení dodavatele s termínem fakturace, je odběratel oprávněn požadovat po dodavateli smluvní pokutu ve výši 20.000,- Kč za každý jednotlivý případ. Dodavatel je povinen takto vyčíslenou smluvní pokutu odběrateli uhradit.

V případě prodlení odběratele s úhradou faktur dle čl. IV. této smlouvy, je dodavatel oprávněn požadovat po zákazníkovi smluvní pokutu ve výši 0,05 % z dlužné částky za každý den prodlení. Odběratel je povinen takto vyčíslenou smluvní pokutu dodavateli uhradit.

VIII. Doba platnosti smlouvy a závěrečná ustanovení

Dodávka se uskuteční od 1. 1. 2021. Tato smlouva se uzavírá na dobu určitou do 31. 12. 2022. Smlouva nabývá platnosti podpisem obou smluvních stran.

Tato smlouva je vyhotovena ve třech stejnopisech, z nichž jeden stejnopis obdrží dodavatel a dva stejnopisy odběratel.

V případě jakýchkoli nesrovnalostí či kontradikcí mezi zněním této smlouvy (bez její přílohy či bez jejích příloh) a jednotlivými přílohami smlouvy je rozhodující znění smlouvy.

V případě jakýchkoli nesrovnalostí či kontradikcí mezi zněním jednotlivých příloh smlouvy je rozhodující znění té přílohy, která je první v číselném pořadí.

Práva a povinnosti smluvních stran vyplývající z této smlouvy přechází na případné právní nástupce smluvních stran.

Zákazník podpisem této smlouvy uděluje souhlas, aby dodavatel uzavřel s příslušným provozovatelem distribuční soustavy smlouvu o distribuci elektrické energie do jednotlivých odběrných míst.

Smluvní strany prohlašují, že se podrobně seznámily s obsahem této smlouvy, jejímu obsahu porozuměly a nejsou si vědomy žádných překážek, nároků třetích osob ani jiných právních vad, které by jejímu uzavření bránily či způsobovaly její neplatnost.

Práva a závazky v této smlouvě výslovně neupravené se řídí a vykládají dle příslušných ustanovení zákona č. 89/2012 Sb., občanský zákoník, ve znění pozdějších předpisů.

Na důkaz toho připojují k tomu oprávnění zástupci smluvních stran své podpisy.

Přílohy:

Příloha č. 1 - Seznam odběrných míst - elektrická energie

Příloha č. 2 – Dohoda o cenovém ujednání - vzor

Příloha č. 3 – Obchodní podmínky dodavatele pro dodávku elektrické energie

Zákazník:

Dodavatel:

V Ústí nad Orlicí dne:

Jméno: Daniela Čermáková

Funkce: ředitelka

V Praze dne: 1.6.2020

Jméno: Ladislava Smolíková

Funkce: manažer pro veřejné zakázky
a elektronické aukce

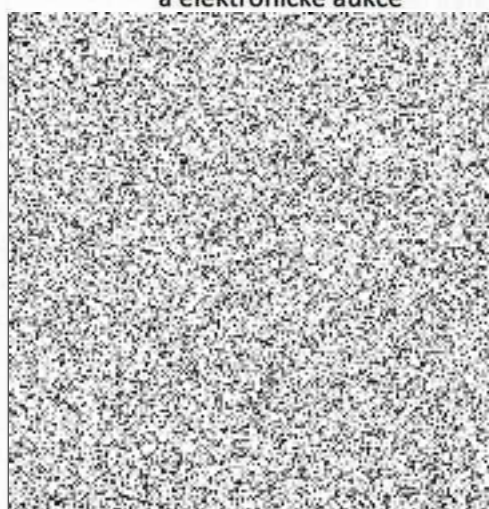
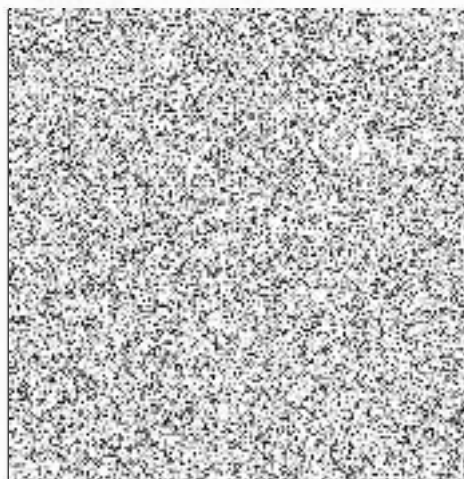

Příloha č. 1 - seznam odběrných míst kategorie MOP

	EAN kód	Zákazník	IČ	distribuční sazba	počet fází	hodnota hlavního jističe	adresa odběrného místa - ulice, čp, PSČ, město	plánovaná roční spotřeba VT v MWh	plánovaná roční spotřeba NT v MWh	typ měření	distribuční zóna	předpokládané datum zahájení dodávky	předpokládané datum ukončení dodávky	adresa pro zaslání faktur / E-mailová adresa pro zaslání faktur
1	859182400700575926	Mateřská škola u skřítky Jasánka, Ústí nad Orlicí	75017555	C25d	3	25	Nerudova 136, 562 03 Ústí nad Orlicí	3,67	2,50	C	ČEZ distribuce	01.01.2021	31.12.2022	Nerudova 136, 562 03, Ústí nad Orlicí /
								3,67	2,50					

DOHODA O CENOVÉM UJEDNÁNÍ č. ... VZOR

dle uzavřené smlouvy o sdružených službách dodávky elektrické energie ze dne
(dále jen „smlouva“)

Smluvní strany:

Zákazník (zadavatel):

Mateřská škola u skřítky Jasánka, Ústí nad Orlicí, Nerudova 136

se sídlem: Nerudova 136, Hylváty, 562 03 Ústí nad Orlicí

IČ: 75017555

DIČ: CZ75017555

Pr 967 vedená u Krajského soudu v Hradci

zastoupené: Daniela Čermáková, ředitelka, tel. [REDACTED]

bankovní spojení: Komerční banka, a.s.

kontaktní osoba: Daniela Čermáková, ředitelka, tel. [REDACTED]

Došlé platby – číslo účtu/kód banky: [REDACTED]

Odeslané platby – číslo účtu/kód banky: [REDACTED]

Adresa pro zasílání korespondence včetně daňových dokladů: Nerudova 136, Hylváty
562 03 Ústí nad Orlicí

Způsob úhrady daňových dokladů: platebním příkazem

Osoby pověřené podáním oznámení o nákupu EE:

Ing. Václav Knejp, jednatel TEPVOS, spol. s r.o., e-mail [REDACTED]

Ing. Martin Pirkl, jednatel TEPVOS, spol. s r.o., e-mail [REDACTED]

Ing. Jiří Drábek, ředitel divize ES TEPVOS, spol. s r.o., e-mail [REDACTED]

a

Dodavatel (účastník)

Pražská plynárenská, a.s.

se sídlem: Praha 1 – Nové Město, Národní 37, PSČ 110 00

IČ: 60193492

DIČ: CZ60193492

Zastoupená: Ladislavou Smolíkovou na základě plné moci ze dne 1.10.2019

Bankovní spojení: Komerční banka, a.s.

Číslo účtu/kód banky: [REDACTED]

Zapsána v obchodním rejstříku vedeném Městským soudem v Praze, oddíl B, vložka 2337

EIC dodavatele: 8591824360200

Číslo licence na obchod: 141015380

Číslo registrace u Operátora trhu: 3602

dále jen „smluvní strany“

Smluvní strany tímto sjednávají Dohodu o cenovém ujednání v následujícím rozsahu:

Termín účinnosti ceny začíná v 00:00 hod. dne 1.1.2021 a končí v 24:00 hod. dne 31.12.2021

Akceptační potvrzení ceny za dodávku elektrické energie v roce 2021 – Dodávka elektrické energie pro město Ústí nad Orlicí, jím zřízené organizace a založenou společnost

Smluvní strany tímto potvrzují odsouhlasené výsledné ceny k níže definovaným produktům.

Vazba ceny je odvozena od cen vypořádací denní ceny (Settlement. Price) zveřejněné na PXE CZ (<http://www.pxe.cz/>) pro příslušný den.

Výsledné ceny jednotlivých produktů jsou odvozeny: <http://www.pxe.cz/> ze dne

Přehled množství a produktu:

DISTRIBUČNÍ SAZBA	KATEGORIE ODBĚRU	PRODUKT PXE	POŽADOVANÉ MNOŽSTVÍ V % Z DODÁVKY EE PRO ROK 2021	SJEDNANÝ KOEFICIENT EUR/MWH
C01d, C02d, C03	VT	Cal-21		5,3
C25d	VT	Cal-21		5,3
	NT	Cal-21		5,3
C45d	VT	Cal-21		5,3
	NT	Cal-21		5,3
C56d	VT	Cal-21		5,3
	NT	CAL-21		5,3

Konečné ceny produkt PXE CAL-21:

ZAJIŠTĚNÍ DODÁVEK ELEKTRINY PRO MĚSTO ÚSTÍ NAD ORLICÍ, JÍM ZŘÍZENÉ ORGANIZACE A ZALOŽENOU SPOLEČNOST					
DISTRIBUČNÍ SAZBA	KATEGORIE ODBĚRU	SETTLEMENT PRICE EUR/MWH	PŘÍČITANÝ KOEFICIENT EUR/MWH	KURS CZK/EUR	VÝSLEDNÁ CENA CZK/MWH
C01d, C02d, C03	VT		5,3		
C25d	VT		5,3		
	NT		5,3		
C45d	VT		5,3		
	NT		5,3		
C56d	VT		5,3		
	NT		5,3		

V ostatním se práva a povinnosti smluvních stran řídí ustanoveními smlouvy a následujících případných dodatků k této smlouvě.

V Praze dne hod.

V Ústí nad Orlicí dne hod.

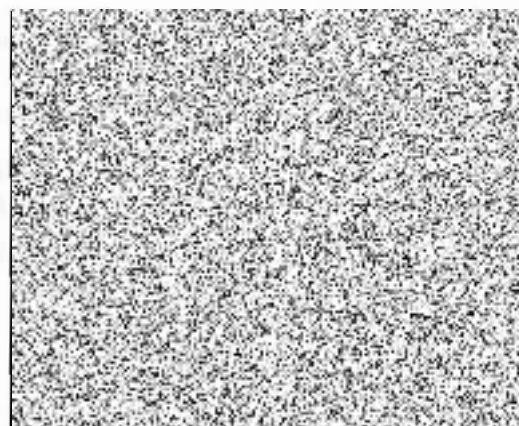
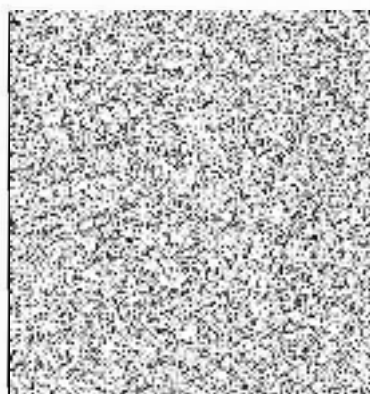

DOHODA O CENOVÉM UJEDNÁNÍ č. ... VZOR

dle uzavřené smlouvy o sdružených službách dodávky elektrické energie ze dne
(dále jen „smlouva“)

Smluvní strany:

Zákazník (zadavatel):

Mateřská škola u skřítka Jasánka, Ústí nad Orlicí, Nerudova 136

se sídlem: Nerudova 136, Hylváty, 562 03 Ústí nad Orlicí

IČ: 75017555

DIČ: CZ75017555

Pr 967 vedená u Krajského soudu v Hradci

zastoupené: Daniela Čermáková, ředitelka, tel. [REDACTED]

bankovní spojení: Komerční banka, a.s.

kontaktní osoba: Daniela Čermáková, ředitelka, tel. [REDACTED]

Došlé platby – číslo účtu/kód banky: [REDACTED]

Odeslané platby – číslo účtu/kód banky: [REDACTED]

Adresa pro zasílání korespondence včetně daňových dokladů: Nerudova 136, Hylváty
562 03 Ústí nad Orlicí

Způsob úhrady daňových dokladů: platebním příkazem

Osoby pověřené podáním oznámení o nákupu EE:

Ing. Václav Knejp, jednatel TEPVOS, spol. s r.o., e-mail: [REDACTED]

Ing. Martin Pirkel, jednatel TEPVOS, spol. s r.o., e-mail: [REDACTED]

Ing. Jiří Drábek, ředitel divize ES TEPVOS, spol. s r.o., e-mail: [REDACTED]

a

Dodavatel (účastník)

Pražská plynárenská, a.s.

se sídlem: Praha 1 – Nové Město, Národní 37, PSČ 110 00

IČ: 60193492

DIČ: CZ60193492

Zastoupená: Ladislavou Smolíkovou na základě plné moci ze dne 1.10.2019

Bankovní spojení: Komerční banka, a.s.

Číslo účtu/kód banky: [REDACTED]

Zapsána v obchodním rejstříku vedeném Městským soudem v Praze, oddíl B, vložka 2337

EIC dodavatele: 8591824360200

Číslo licence na obchod: 141015380

Číslo registrace u Operátora trhu: 3602

dále jen „smluvní strany“

Smluvní strany tímto sjednávají Dohodu o cenovém ujednání v následujícím rozsahu:

Termín účinnosti ceny začíná v 00:00 hod. dne 1.1.2022 a končí v 24:00 hod. dne 31.12.2022.

Akceptační potvrzení ceny za dodávku elektrické energie v roce 2022 – Dodávka elektrické energie pro město Ústí nad Orlicí, jím zřízené organizace a založenou společnost

Smluvní strany tímto potvrzují odsouhlasené výsledné ceny k níže definovaným produktům.

Vazba ceny je odvozena od cen vypořádací denní ceny (Settlement. Price) zveřejněné na PXE CZ (<http://www.pxe.cz/>) pro příslušný den.

Výsledné ceny jednotlivých produktů jsou odvozeny: <http://www.pxe.cz/> ze dne

Přehled množství a produktu:

DISTRIBUČNÍ SAZBA	KATEGORIE ODBĚRU	PRODUKT PXE	POŽADOVANÉ MNOŽSTVÍ V % Z DODÁVKY EE PRO ROK 2022	SJEDNANÝ KOEFICIENT EUR/MWH
C01d, C02d, C03d	VT	CAL-22		5,3
C25d	VT	CAL-22		5,3
	NT	CAL-22		5,3
C45d	VT	CAL-22		5,3
	NT	CAL-22		5,3
C56d	VT	CAL-22		5,3
	NT	CAL-22		5,3

Konečné ceny produkt PXE CAL-22:

ZAJIŠTĚNÍ DODÁVEK ELEKTŘINY PRO MĚSTO ÚSTÍ NAD ORLICÍ, JÍM ZŘÍZENÉ ORGANIZACE A ZALOŽENOU SPOLEČNOST					
DISTRIBUČNÍ SAZBA	KATEGORIE ODBĚRU	SETTLEMENT PRICE EUR/MWH	PŘÍČITANÝ KOEFICIENT EUR/MWH	KURS CZK/EUR	VÝSLEDNÁ CENA CZK/MWH
C01d, C02d, C03d	VT		5,3		
C25d	VT		5,3		
	NT		5,3		
C45d	VT		5,3		
	NT		5,3		
C56d	VT		5,3		
	NT		5,3		

V ostatním se práva a povinnosti smluvních stran řídí ustanoveními smlouvy a následujících případných dodatků k této smlouvě.

V Praze dne hod.

V Ústí nad Orlicí dne hod.

