



Dodatek č. 2 Smlouvy o dílo

uzavřená podle § 2586 a násl. zákona č. 89/2012 Sb., občanský zákoník, v platném znění

evidovaná pod číslem:

u objednatele: **012020**, čj.: ORRI/1574-20/5808-2019/surm

u zhotovitele:

1. Smluvní strany

Název:	Město Rumburk
Sídlo:	Třída 9. května 1366/48, 408 01 Rumburk
IČ:	002 61 602
DIČ:	CZ00261602
Zastoupený:	Jiřím Pimparou, místostarostou města
E-mail:	jiri.pimpara@rumburk.cz
Tel., mob.:	412 356 213, 607 088 234
Bankovní spojení:	Komerční banka a.s., pobočka Rumburk
Číslo účtu:	78-5141630287/0100
Adresa pro zaslání korespondence, vč. daňových dokladů:	Třída 9. května 1366/48, 408 01 Rumburk
Pracovník pověřený jednáním ve věcech smluvních plnění dodávek a předání prací:	Ing. Dagmar Mertlová, vedoucí Odboru regionálního rozvoje a investic
E-mail:	dagmar.mertlova@rumburk.cz
Tel., mob.:	412 356 233, 725 712 737

(dále jen jako „objednatel“)

Název:
Sídlo:
IČ:
DIČ:
E-mail:
Tel., mob.:
Bankovní spojení
Číslo účtu:
Pracovník pověřený jednáním
ve věcech smluvních plnění dodávek
a předání prací:
E-mail:
Tel., mob.:

Miroslav Hochman

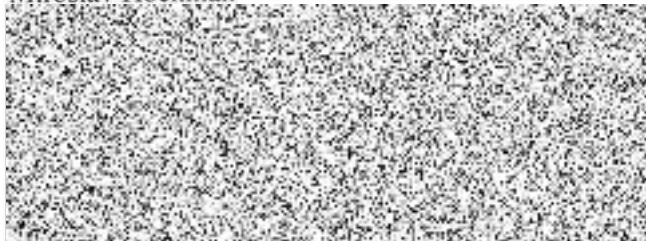

Miroslav Hochman



(dále jen jako „zhotovitel“)

(objednatel a zhotovitel dále také společně jako „smluvní strany“ a každý samostatně jako „smluvní strana“)

Smluvní strany se dohodly na uzavření dodatku o změně ceny díla z důvodu méně a víceprací dle článku 13. Změna smlouvy odst. 1 Smlouvy o dílo.

4. Cena díla

2. Cena díla je ve smyslu ustanovení odst. 1. a 3 tohoto článku sjednána ve výši:

Cena dle SOD bez DPH:	3.620.000,- Kč
Dodatek č.2 méněpráce	- 266.912,72 Kč
Dodatek. č. 2 vícepráce	214.158,72 Kč
Cena celkem dodatek.č.2 bez DPH	3.567.246,- Kč
DPH 21 %:	749.121,66 Kč
Cena včetně DPH:	4.316.367,66 Kč

(cena slovy: čtyřmiliónytřistašestnácttisícitřistašedesátšedm korun českých, šedesátšest haléřů)
Tato cena je konečná, pokud se účastníci nedohodnou písemně jinak.

Ostatní ustanovení smlouvy o dílo zůstávají v platnosti.

Tento dodatek smlouvy byl schválena na 62. schůzi Rady města Rumburk dne 20.05.2020, usnesením č. 882/2020/RM62.

Přílohy:

1. Změnový rozpočet méněpráce
2. Změnový rozpočet vícepráce

V Rumburku dne: 27 .05. 2020

V Rumburku dne: 08 .05. 2020

Za objednatele:

Za zhotovitele:

Jiří Pimpara
místostarosta

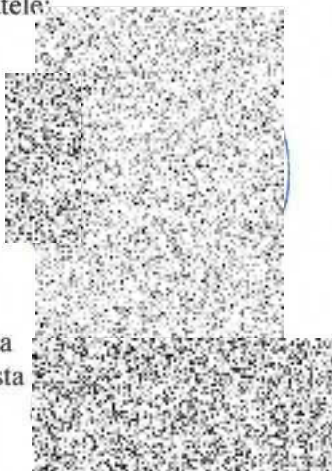

MIROSLAV HOCHMAN

Miroslav Hochman
jednatel, OSVČ



Krycí list slepého rozpočtu

Název stavby:	STAVEBNÍ ÚPRAVY NA ČÁSTI BUDOVY	Objednatel:	MĚSTO RUMBURK	IČ/DIČ:	
Druh stavby:	ARCHIV-MÉNĚ PRÁCE	Projektant:	LADISLAV ALBRECHT DIS	IČ/DIČ:	
Lokalita:	RUMBURK TR.9.KVĚTNA Č.P.1051	Zhotovitel:		IČ/DIČ:	
Začátek výstavby:		Konec výstavby:		Položek:	20
JKSO:		Zpracoval:	IIČVDF 	Datum:	19.03.2020

Rozpočtové náklady v Kč

A	Základní rozpočtové náklady	B	Doplňkové náklady	C	Náklady na umístění stavby (NUS)	
HSV	Dodávky	-161 409,54	Práce přesčas	0,00	Zařízení staveniště	0,00
	Montáž	-69 201,43	Bez pevné podl.	0,00	Mimostav. doprava	0,00
PSV	Dodávky	-12 348,55	Kulturní památka	0,00	Územní vlivy	0,00
	Montáž	-3 831,31			Provozní vlivy	0,00
"M"	Dodávky	0,00			Ostatní	0,00
	Montáž	0,00			NUS z rozpočtu	0,00
Ostatní materiál		0,00				
Přesun hmot a sutí		-20 121,89				
ZRN celkem		-266 912,72	DN celkem	0,00	NUS celkem	0,00
			DN celkem z obj.	0,00	NUS celkem z obj.	0,00
					ORN celkem	
					ORN celkem z obj.	0,00

Základ 0%	0,00	DPH 15%	0,00	Celkem bez DPH	-266 912,72
Základ 15%	0,00	DPH 21%	-56 051,67	Celkem včetně DPH	-322 964,39
Základ 21%	-266 912,72				

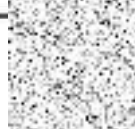
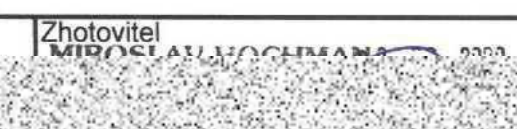
Projektant 	Objednatel 	Zhotovitel 
Datum, razítko a podpis 27.05.2020	Datum, razítko a podpis 27.05.2020	

Poznámka:

Slepý stavební rozpočet

Název stavby: STAVEBNÍ ÚPRAVY NA ČÁSTI BUDOVY	Doba výstavby:	Objednatel: MĚSTO RUMBURK
Druh stavby: ARCHIV-MÉNĚ PRÁCE	Začátek výstavby:	Projektant: LADISLAV ALBRECHT DIS
Lokalita: RUMBURK TR.9.KVĚTNA Č.P.1051	Konec výstavby:	Zhotovitel:
JKSO:	Zpracováno dne: 19.03.2020	Zpracoval: IICVDF

Č	Kód	Zkrácený popis Rozměry	MJ	Množství	Cena/MJ (Kč)	Náklady (Kč)			Cenová soustava
						Dodávka	Montáž	Celkem	
						-98 117,78	-33 211,57	-131 329,35	
3	317941123RT4	31 Zdi podpěrné a volné Osazení ocelových válcovaných nosníků č.14-22 ve střepech 76,80*0,001 N10 170,50*0,001 N9 522,24*0,001 N1 3494,4*0,001 N7	t	-4,26394	30 800,00	-98 117,78	-33 211,57	-131 329,35	RTS II / 2019
						-0,07680			
						-0,17050			
						-0,52224			
						-3,49440			
						-2 112,41	-3 196,39	-5 308,80	
6	413232221R00	41 Stropy a stropní konstrukce (pro pozemní stavby) Zazdivka zhlaví válcovaných nosníků výšky do 20cm 32	kus	-32,00000	165,90	-2 112,41	-3 196,39	-5 308,80	RTS II / 2019
						-32,00000			
						-1 110,40	-2 601,60	-3 712,00	
9	601021147R00	60 Omítky ze suchých směsí Stěrka vyrovnávací pod zhlaví I nosičů v kapsách, ručně 22+50 tl.30mm	kus	-32,00000	116,00	-1 110,40	-2 601,60	-3 712,00	RTS II / 2019
						-59 831,89	-24 806,53	-84 638,42	
15	631312621R00	63 Podlahy a podlahové konstrukce Mazanina betonová tl. 5 - 8 cm C 20/25 22,31*4,85*0,065	m3	-7,03323	2 928,70	-13 790,84	-6 807,38	-20 598,22	RTS II / 2019
						-7,03323			
16	631361821R00	Výztuž mazanin z betonářské oceli 10 505(R) dle PD - výztuž desky D.1.2.4 01 R10: -349*1,55*0,617/1000 05 R10: -16*1,26*0,617/1000 07 R6: -8*4,64*0,222/1000 11 R6: -104*4,79*0,222/1000 13 R6: -6*3,09*0,222/1000 14 R6: -507*0,39*0,222/1000	t	-0,51305	30 000,00	-11 859,71	-3 531,75	-15 391,47	RTS II / 2019
						-0,33377			
						-0,01244			
						-0,00824			
						-0,11059			
						-0,00412			
						-0,04390			
17	631361921RT5	Výztuž mazanin svařovanou sítí 22,31*4,85*0,00303	t	-0,32786	28 500,00	-7 544,34	-1 799,57	-9 343,91	RTS II / 2019
						-0,32786			
18	631319171R00	Příplatek za stržení povrchu mazaniny tl. 8 cm 7,033	m3	-7,03323	186,60	0,00	-1 312,40	-1 312,40	RTS II / 2019
						-7,03323			
19	631313711R00	Mazanina betonová tl. 8 - 12 cm C 25/30 22,31*4,85*0,12	m3	-12,98442	2 832,70	-26 636,99	-10 143,97	-36 780,97	RTS II / 2019
						-12,98442			
20	631319173R00	Příplatek za stržení povrchu mazaniny tl. 12 cm 12,98442	m3	-12,98442	93,30	0,00	-1 211,45	-1 211,45	RTS II / 2019
						-12,98442			
						-12 348,55	-3 831,31	-16 179,86	
29	713111111RT1	713 Izolace tepelné Izolace tepelné stropů vrchem kladené volně 22,31*4,85	m2	-108,20350	20,50	0,00	-2 218,17	-2 218,17	RTS II / 2019
						-108,20350			
30	28375769.A	Deska izolační polystyrén samozhášivý EPS 200 22,31*4,85*0,06 ztrata 4%; 0,2596884	m3	-6,75190	1 828,90	-12 348,55	0,00	-12 348,55	RTS II / 2019
						-6,49221			
						-0,25969			
27	713111273R-01	Utěsnění styku s jinou konstr. polystyren tl.20mm 32 styk nosič a stěna kapsy včetně polystyrenu tl.20mm	kus	-32,00000	46,70	0,00	-1 494,40	-1 494,40	RTS II / 2019
						-32,00000			

34	998713102R00	Přesun hmot pro izolace tepelné, výšky do 12 m 0,203	t	-0,20300 -0,20300	584,90	0,00	-118,73	-118,73	RTS II / 2019
97	Prorážení otvorů a ostatní bourací práce					-237,06	-5 385,34	-5 622,40	
96	973031325R00	Vysekání kapes zeď cihel. MVC, pl. 0,1m2, hl. 20cm 32	kus	-32,00000 -32,00000	175,70	-237,06	-5 385,34	-5 622,40	RTS II / 2019
H99	Ostatní přesuny hmot					0,00	-17 563,49	-17 563,49	
100	999281108R00	Přesun hmot pro opravy a údržbu do výšky 12 m 4,678+1,984+0,059+51,417	t	-58,13800 -58,13800	302,10	0,00	-17 563,49	-17 563,49	RTS II / 2019
S	Přesuny suti					-3,59	-2 554,81	-2 558,40	
102	979082111R00	Vnitrostaveništní doprava suti do 10 m 1,008	t	-1,00800 -1,00800	260,40	0,00	-262,48	-262,48	RTS II / 2019
103	979082121R00	Příplatek k vnitrost. dopravě suti za dalších 5 m 1,008*4	t	-4,03200 -4,03200	28,90	0,00	-116,52	-116,52	RTS II / 2019
104	979083117R00	Vodorovné přemístění suti na skládku do 6000 m 1,008	t	-1,00800 -1,00800	362,20	-3,59	-361,51	-365,10	RTS II / 2019
105	979083191R00	Příplatek za dalších započatých 1000 m nad 6000 m 1,008*40 řízená skládka Folfartice	t	-40,32000 -40,32000	28,30	0,00	-1 141,06	-1 141,06	RTS II / 2019
106	979086112R00	Nakládání nebo překládání suti a vybouraných hmot 1,008	t	-1,00800 -1,00800	158,50	0,00	-159,77	-159,77	RTS II / 2019
107	979990103R00	Poplatek za skládku suti - beton do 30x30 cm 1,008	t	-1,00800 -1,00800	509,40	0,00	-513,48	-513,48	RTS II / 2019
							Celkem:	-266 912,72	

Poznámka

Krycí list slepého rozpočtu

Název stavby:	STAVEBNÍ ÚPRAVY NA ČÁSTI BUDOVY	Objednatel:	MĚSTO RUMBURK	IČ/DIČ:	
Druh stavby:	ARCHIV-VÍCE PRÁCE	Projektant:	LADISLAV ALBRECHT DIS	IČ/DIČ:	
Lokalita:	RUMBURK TR.9.KVĚTNA Č.P.1051	Zhotovitel:		IČ/DIČ:	
Začátek výstavby:		Konec výstavby:		Položek:	19
JKSO:		Zpracoval:	IČVDF 	Datum:	19.03.2020

Rozpočtové náklady v Kč

A	Základní rozpočtové náklady	B	Doplnkové náklady	C	Náklady na umístění stavby (NUS)	
HSV	Dodávky	76 473,44	Práce přesčas	0,00	Zařízení staveniště	0,00
	Montáž	60 124,42	Bez pevné podl.	0,00	Mimostav. doprava	0,00
PSV	Dodávky	0,00	Kulturní památka	0,00	Územní vlivy	0,00
	Montáž	2 170,91			Provozní vlivy	0,00
"M"	Dodávky	0,00			Ostatní	0,00
	Montáž	0,00			NUS z rozpočtu	0,00
Ostatní materiál		0,00				
Přesun hmot a sutí		75 389,95				
ZRN celkem		214 158,72	DN celkem	0,00	NUS celkem	0,00
			DN celkem z obj.	0,00	NUS celkem z obj.	0,00
					ORN celkem	
					ORN celkem z obj.	0,00

Základ 0%	0,00		
Základ 15%	0,00	DPH 15%	0,00
Základ 21%	214 158,72	DPH 21%	44 973,33
		Celkem bez DPH	214 158,72
		Celkem včetně DPH	259 132,05

Projektant	Objednatel	Zhotovitel
		MIROSLAV HOCHMAN
Datum	27.05.2020	Datum
	Datum, razítko a podpis	

Poznámka:

Slepý stavební rozpočet

Název stavby: STAVEBNÍ ÚPRAVY NA ČÁSTI BUDOVY	Doba výstavby:	Objednatel: MĚSTO RUMBURK
Druh stavby: ARCHIV-VÍCE PRÁCE	Začátek výstavby:	Projektant: LADISLAV ALBRECHT DIS
Lokalita: RUMBURK TR.9.KVĚTNA Č.P.1051	Konec výstavby:	Zhotovitel:
JKSO:	Zpracováno dne: 19.03.2020	Zpracoval: IIČVDF

Č	Kód	Zkrácený popis Rozměry	MJ	Množství	Cena/MJ (Kč)	Náklady (Kč)			Cenová soustava
						Dodávka	Montáž	Celkem	
	31	Zdi podpěrné a volné				4 999,38	1 692,22	6 691,61	
3	317941123RT4	Osazení ocelových válcovaných nosníků č.14-22 1*5,1*42,6*0,001 2.n.p.levá část u zdi, včetně dodávky HEB 160	t	0,22 0,22	30 800,00	4 999,38	1 692,22	6 691,61	RTS II / 2019
	41	Stropy a stropní konstrukce (pro pozemní stavby)				175,48	265,52	441,00	
6	413232221R00	Zazdívkva zhlaví válcovaných nosníků výšky do 30cm 2	kus	2,00 2,00	220,50	175,48	265,52	441,00	RTS II / 2019
	60	Omitky ze suchých směsí				69,40	162,60	232,00	
9	601021147R00	Stěrka vyrovnávací pod zhlaví I nosičů v kapsách, ručně 22+50 tl.30mm	kus	2,00	116,00	69,40	162,60	232,00	RTS II / 2019
	63	Podlahy a podlahové konstrukce				71 214,37	25 186,83	96 401,19	
X1	631315711RM1	Mazanina betonová tl. 12 - 24 cm C 25/30 22,31*4,85*0,152 2.n.p. levá část v ploše dle statiky 0,104*0,08*19*4,85 na příruby dle statiky	m3	17,21 16,45 0,77	3 560,00	45 715,94	15 564,55	61 280,49	RTS II / 2019
X2	631312711R00	Mazanina betonová tl. 4 cm C 25/30 22,31*4,85*0,04 2.n.p. levá část vrchní beton přez I nosiče tl.40mm vyztužený sítí c	m3	4,33 4,33	3 935,00	11 525,99	5 505,25	17 031,23	RTS II / 2019
18	631319171R00	Příplatek za stržení povrchu mazaniny tl. 8 cm 4,325	m3	4,33 4,33	186,60	0,00	807,05	807,05	RTS II / 2019
17	631361921RT5	Výztuž mazanin svařovanou sítí 22,31*4,85*0,0044 2.n.p.levá část,vložena do vrchní vrstvy bet.mazaniny	t	0,48 0,48	36 300,00	13 972,44	3 309,99	17 282,43	RTS II / 2019
	713	Izolace tepelné				0,00	2 170,91	2 170,91	
27	713111273R00	Utěsnění styku s jinou konstr. polystyren tl.20mm 2 styk nosič a stěna kapsy,včetně polystyrenu tl.20mm	kus	2,00 2,00	46,70	0,00	93,40	93,40	RTS II / 2019
X3	713101121R00	Odstr tep izol stropů,volně,minerál tl.do 100 mm 22,31*4,85	m2	108,20 108,20	19,20	0,00	2 077,51	2 077,51	RTS II / 2019
	96	Bourání konstrukcí				0,00	25 280,67	25 280,67	
X4	965041441RT1	Bourání mazanin tl. nad 10 cm, nad 4 m2 22,31*4,85*0,12 2.n.p.levá část	m3	12,98 12,98	1 947,00	0,00	25 280,67	25 280,67	RTS II / 2019
	97	Prorážení otvorů a ostatní bourací práce				14,82	7 536,58	7 551,40	
96	973031325R00	Vysekání kapes zeď cihel. MVC, pl. 0,1m2, hl. 20cm 2 2.n.p.pro HEB 160	kus	2,00 2,00	175,70	14,82	336,58	351,40	RTS II / 2019
X5	972033241R00	Výbourání otvorů -zkrácení HURDIS dle statiky 4*18 dle PD-statika 2.n.p. levá část	kus	72,00 72,00	100,00	0,00	7 200,00	7 200,00	RTS II / 2019
	H99	Ostatní přesuny hmot				0,00	16 697,67	16 697,67	
100	999281108R00	Přesun hmot pro opravy a údržbu do výšky 12 m 0,243+0,124+0,004+54,901	t	55,27 55,27	302,10	0,00	16 697,67	16 697,67	RTS II / 2019
	S	Přesuny suti				81,92	58 610,36	58 692,28	
102	979082111R00	Vnitrostaveništní doprava suti do 10 m	t	23,00	260,40	0,00	5 988,94	5 988,94	RTS II / 2019

	20,775+1,791 sutě				22,57			
	0,433 tep.izolace				0,43			
103 979082121R00	Příplatek k vnitrost. dopravě suti za dalších 5 m	t	92,00	28,90	0,00	2 658,68	2 658,68	RTS II / 2019
	22,999*4		92,00					
104 979083117R00	Vodorovné přemístění suti na skládku do 6000 m	t	23,00	362,20	81,92	8 248,32	8 330,24	RTS II / 2019
	22,999		23,00					
105 979083191R00	Příplatek za dalších započatých 1000 m nad 6000 m	t	919,96	28,30	0,00	26 034,87	26 034,87	RTS II / 2019
	40*22,999 řízená skládka Volfartice		919,96					
106 979086112R00	Nakládání nebo překládání suti a vybouraných hmot	t	23,00	158,50	0,00	3 645,34	3 645,34	RTS II / 2019
	22,999		23,00					
107 979990103R00	Poplatek za skládku suti - beton do 30x30 cm	t	22,57	509,40	0,00	11 495,12	11 495,12	RTS II / 2019
	20,775+1,791		22,57					
108 979990144R00	Poplatek za skládku suti - minerální vata	t	0,43	1 245,00	0,00	539,09	539,09	RTS II / 2019
	0,433		0,43					
Celkem:							214 158,72	

Poznámka